



DIÁRIO OFICIAL DA UNIÃO

República Federativa do Brasil - Imprensa Nacional

Em circulação desde 1º de outubro de 1862

Suplemento ao Nº 17

Brasília - DF, segunda-feira, 26 de janeiro de 2015



SEÇÃO



Sumário

PÁGINA

Ministério da Saúde1

Ministério da Saúde

AGÊNCIA NACIONAL DE VIGILÂNCIA SANITÁRIA

RESOLUÇÃO - RE Nº 224, DE 23 DE JANEIRO DE 2015

O Diretor-Presidente Substituto da Agência Nacional de Vigilância Sanitária no uso das atribuições que lhe confere o Decreto de recondução de 09 de maio de 2014, da Presidenta da República, publicada no DOU de 12 de maio de 2014, designado substituto pela Portaria MS/GM nº 912, de 12 de maio de 2014, e o inciso X do art. 13 do Regulamento da ANVISA, aprovado pelo Decreto nº 3.029, de 16 de abril de 1999, tendo em vista o disposto no inciso VII do art. 164 e no inciso I, § 1º do art. 6º do Regimento Interno da ANVISA, aprovado nos termos do Anexo I da Portaria nº 650, de 29 de maio de 2014, publicada no DOU de 02 de junho de 2014 e considerando o art. 12 e o art. 25 da Lei nº 6.360, de 23 de setembro de 1976, bem como o inciso IX, do art. 7º da Lei nº 9.782, de 26 de janeiro de 1999, resolve:

Art. 1º Indeferir as petições relacionadas à Gerência Geral de Produtos para a Saúde, na conformidade da relação anexa.

Art. 2º O motivo do indeferimento do processo/petição deverá ser consultado no site: <http://www.anvisa.gov.br>.

Art. 3º Esta Resolução entra em vigor na data de sua publicação.

JAIME CÉSAR DE MOURA OLIVEIRA

ANEXO

NOME DA EMPRESA AUTORIZAÇÃO
NOME TÉCNICO NUMERO DO PROCESSO

NOME COMERCIAL
LOCAL DE FABRICAÇÃO
MODELO(S) DO PRODUTO

CLASSE REGISTRO
PETIÇÃO(ÕES)

AGFA HEALTHCARE BRASIL IMPORTAÇÃO E SERVIÇOS LTDA. 8.04972-0

Digitalizador de Imagens Radiograficas 25351.092912/2010-87

DIGITALIZADORES DE EXAMES DE RAIOS-X

FABRICANTE : AGFA HEALTHCARE N.V. - BÉLGICA

DISTRIBUIDOR : AGFA GEVAERT HEALTHCARE GMBH - ALEMANHA

DISTRIBUIDOR : AGFA HEALTHCARE N.V. - BÉLGICA

ADC COMPACT PLUS; ADC SOLO; AGFA CR 25.0; AGFA CR 75.0; CR 10-X; CR 12-X; CR 15-X; CR 30-X; CR 30-XM; CR 35-X; CR 85-X; DX-G; DX-M; DX-S;

CLASSE : I 80497200010

80040 - Retificação de Publicação de EQUIPAMENTOS

ARTMED INDÚSTRIA E COMÉRCIO DE MÓVEIS E PRODUTOS HOSPITALARES LTDA-EPP 8.10954-0

Foco Auxiliar 25351.637672/2014-60

FOCO AUXILIAR ARTMED

FABRICANTE : ARTMED INDÚSTRIA E COMÉRCIO DE MÓVEIS E PRODUTOS HOSPITALARES LTDA-EPP - BRASIL
DISTRIBUIDOR : ARTMED INDÚSTRIA E COMÉRCIO DE MÓVEIS E PRODUTOS HOSPITALARES LTDA-EPP - BRASIL
FOCO AUXILIAR (CLÍNICO) - com lâmapada halógena e altura regulável - ART 165;

FOCO AUXILIAR (CLÍNICO) - com lâmapada halógena, altura regulável e com espelho - ART 166;

FOCO AUXILIAR (CLÍNICO) - com lâmapada LED e altura regulável - ART 167.

CLASSE : I

80026 - Cadastramento de Família de EQUIPAMENTOS para saúde Nacional

BIOTECHNOLOGY ORTOPEDIA IMPE EXPLTDA 1.02311-6

Estimulador Neuromuscular 25351.176441/2013-57

NEUROESTIMULADOR MAGSTIM

FABRICANTE : The Magstim Company Limited - REINO UNIDO
DISTRIBUIDOR : The Magstim Company Limited - REINO UNIDO

1402-00 Neurosign 800

1680-00 Neurosign 400

9883-01 Neurosign 100

CLASSE : II 10231160186

80040 - Retificação de Publicação de EQUIPAMENTOS

CEI COMÉRCIO EXPORTAÇÃO IMPORTAÇÃO DE MATERIAL MÉDICO LTDA 1.02344-0

Centrífuga 25351.006490/00-36

CENTRÍFUGA PARA SANGUE E PLASMA

FABRICANTE : SEPARATION TECHNOLOGIES INC. - ESTADOS UNIDOS

DISTRIBUIDOR : SEPARATION TECHNOLOGIES INC. - ESTADOS UNIDOS

CLASSE : I 10234409001

8025 - Revalidação de Cadastramento de EQUIPAMENTO, Sistema ou Família

CIRURGICA FERNANDES - COMERCIO DE MATERIAIS CIRURGICOS E HOSPITALARES - SOCIEDADE LIMITADA 1.01504-7

Eletrodo Descartavel 25351.000878/2015-44

Eletrodo E.C.G Skintact - Leonhard Lang

FABRICANTE : LEONHARD LANG GMBH - ÁUSTRIA

CLASSE : I

80007 - Cadastro de Famílias de Material de Uso Médico IMPORTADO

CMOS DRAKE MEDICAL LTDA 1.03838-4

Maca hospitalar 25351.589536/2009-26

CARRO MACA CONFORT 500

FABRICANTE : CMOS DRAKE MEDICAL LTDA - BRASIL
DISTRIBUIDOR : CMOS DRAKE MEDICAL LTDA - BRASIL

MC500 - 510 COM E/OU SEM GRADE; MC500 - 511; MC500 - 512; MC500 - 513; MC500 - 514; MC500 - 515; MC500 - 516; MC500 - 517; MC500 - 518; MC500 - 519; MC500 - 520; MC500 - 521

CLASSE : I 10383849007

8025 - Revalidação de Cadastramento de EQUIPAMENTO, Sistema ou Família

DABASONS IMPORTACAO EXPORTACAO E COMERCIO LTDA 1.00994-3

Réplica da anatomia por prototipagem rápida 25351.006678/2015-29

Molde para reconstrução craniana

FABRICANTE : 3 Dim Laboratory s.r.o. - TCHECA, REPÚBLICA

DISTRIBUIDOR : 3 Dim Laboratory s.r.o. - TCHECA, REPÚBLICA

CLASSE : I

8031 - Cadastro de Material de Uso Médico IMPORTADO

DÉLCIO MÓVEIS HOSPITALARES LTDA 8.09169-9

Cadeira de Rodas com Acionamento Elétrico 25351.637143/2014-91

CADEIRA DE RODAS MOTORIZADA

D.716

CLASSE : I

8024 - Cadastro de Equipamento para Saúde IMPORTADO

FISIOVITAL COMÉRCIO DE ARTIGOS ORTOPÉDICOS LTDA-ME 8.09730-5

Cintas Ortopedicas 25351.002684/2015-35

Vital Tape Rigid FisioVital

FABRICANTE : Saferlife Products Co., LTD - CHINA

CLASSE : IV

80007 - Cadastro de Famílias de Material de Uso Médico IMPORTADO

GE HEALTHCARE DO BRASIL COMÉRCIO E SERVIÇOS PARA EQUIPAMENTOS MÉDICO-HOSPITALARES LTDA 8.00712-6

Equipamento de Ressonância Magnética 25351.610549/2008-13

RESSONÂNCIA MAGNÉTICA

FABRICANTE : GE HEALTHCARE DO BRASIL COMERCIO E SERVIÇOS PARA EQUIPAMENTOS MÉDICO-HOSPITALARES LTDA - BRASIL

FABRICANTE : GE HEALTHCARE - ESTADOS UNIDOS

DISTRIBUIDOR : GE Medical Systems (Índia) Private LTD - ÍNDIA

DISTRIBUIDOR : GE HEALTHCARE DO BRASIL COMERCIO E SERVIÇOS PARA EQUIPAMENTOS MÉDICO-HOSPITALARES LTDA - BRASIL

DISTRIBUIDOR : GE MAGNETS - ESTADOS UNIDOS

DISTRIBUIDOR : GE HEALTHCARE - ESTADOS UNIDOS

DISTRIBUIDOR : GE MEDICAL SYSTEMS LLC. - ESTADOS UNIDOS

Signa HDxt 1.5T

Signa HDxt 3.0T

CLASSE : II 80071260103

80040 - Retificação de Publicação de EQUIPAMENTOS

Aparelho de Ultra-Som 25351.090588/2012-68

SISTEMA DE ULTRASSOM LOGIQ C PREMIUM

FABRICANTE : GE MEDICAL SYSTEMS (CHINA) CO. LTD. - CHINA

DISTRIBUIDOR : GE MEDICAL SYSTEMS, ULTRASOUND & PRIMARY CARE DIAGNOSTICS, LLC - ESTADOS UNIDOS

DISTRIBUIDOR : GE MEDICAL SYSTEMS (CHINA) CO. LTD. - CHINA

LOGIQ C3 PREMIUM; LOGIQ C5 PREMIUM

CLASSE : II 80071260168

80040 - Retificação de Publicação de EQUIPAMENTOS

H STRATTNER E CIA LTDA 1.03028-6

Material de Acabamento e Polimento 25351.478380/2014-08

Polidores de Carboneto de Silício Hahnhenkratt

FABRICANTE : E.HAHNENKRATT GMBH - ALEMANHA

DISTRIBUIDOR : E.HAHNENKRATT GMBH - ALEMANHA

20021; 20022; 20023; 20025; 20001; 20002; 20003; 20004; 20011;

20012; 20013; 20014; 22001; 22002; 22003; 22004; 22011; 22012;

22013; 22014; 23001; 23002; 23003; 23004; 23011; 23012; 23013;

23014; 25005; 25035.

CLASSE : I 10302860245

8419 - Retificação de Publicação em Produtos para Saúde - AN-VISA

HOLLISTER DO BRASIL LTDA 1.03264-0

FIXADOR 25351.066910/2014-17

TUBOS FIXADORES

FABRICANTE : HOLLISTER INCORPORATED - ESTADOS UNIDOS

DISTRIBUIDOR : HOLLISTER INCORPORATED - ESTADOS UNIDOS

CÓDIGO 9780 - FIXADOR DE TUBO OU DRENO - DTAD;

CÓDIGO 9781 - FIXADOR HORIZONTAL DE TUBO, DRENO OU CATETER - HTAD;

CÓDIGO 9782 - FIXADOR VERTICAL DE TUBO, DRENO OU CATETER - VTAD.

CLASSE : I 10326400031

8419 - Retificação de Publicação em Produtos para Saúde - AN-VISA

ID COMÉRCIO DE EQUIPAMENTOS MÉDICOS LTDA 8.03476-1

Ventilador Pressao e Volume 25351.107809/2009-26

VENTILADOR MEDUMAT TRANSPORT

FABRICANTE : Weinmann Emergency Medical Technology GmbH + Co. KG - ALEMANHA

DISTRIBUIDOR : Weinmann Emergency Medical Technology GmbH + Co. KG - ALEMANHA

CLASSE : III 80347610009

80040 - Retificação de Publicação de EQUIPAMENTOS

INCOMEPE INDUSTRIA DE MATERIAIS CIRURGICOS LTDA 1.03952-7

TABELA DE PREÇOS DE JORNAIS AVULSOS

Páginas	Distrito Federal	Demais Estados
de 02 a 28	R\$ 0,30	R\$ 1,80
de 32 a 76	R\$ 0,50	R\$ 2,00
de 80 a 156	R\$ 1,10	R\$ 2,60
de 160 a 250	R\$ 1,50	R\$ 3,00
de 254 a 500	R\$ 3,00	R\$ 4,50

- Acima de 500 páginas = preço de tabela mais excedente de páginas multiplicado por R\$ 0,0107

Núcleo acetabular polimérico para artroplastia de quadril 25351.386124/2014-91
ACETÁBULOS PARA ARTROPLASTIA TOTAL DE QUADRIL - INCOMEPE
FABRICANTE : INCOMEPE INDUSTRIA DE MATERIAIS CIRURGICOS LTDA - BRASIL
CLASSE : III
80093 - Registro de Família de Material Implantável em Ortopedia NACIONAL
IOL IMPLANTES LTDA 1.02236-8
Parafuso não absorvível para osteossíntese 25351.009055/00-63
PARAFUSO CORTICAL IOL
FABRICANTE : IOL IMPLANTES LTDA - BRASIL
Embalagem plastica contendo uma (5) Parafusos Cortical, com rosca de 1.5, 2.0, 2.7, 3.5 e 4.5 de diametro, comprimento de 14 a 80mm
CLASSE : III 10223680060
832 - Alteração por acréscimo de MATERIAL de Uso Médico em Registro de FAMÍLIA de Material de Uso Médico
KOLPLAST CI LTDA 1.02376-1
Clip Cirurgico com Aplicador 25351.787534/2014-79
GENICLIPOPENAPPLIERS
FABRICANTE : GENICON - ESTADOS UNIDOS
CLASSE : III
80007 - Cadastro de Famílias de Material de Uso Médico IMPORTADO
Clip Cirurgico com Aplicador 25351.786600/2014-14
GENICLIAPPLIERS
FABRICANTE : GENICON - ESTADOS UNIDOS
CLASSE : III
80007 - Cadastro de Famílias de Material de Uso Médico IMPORTADO
MEM CIRURGICA LTDA. 8.01091-7
Material de Marcacao Cirurgica 25351.001914/2015-39
Caneta Marcadora Cirurgica
FABRICANTE : ASPEN SURGICAL PRODUCTS INC - ESTADOS UNIDOS
2730BR: Caneta Marcadora Cirurgica Ponta Fina Moderna, com régua e etiqueta.
CLASSE : I
8031 - Cadastro de Famílias de Material de Uso Médico IMPORTADO
MERCUR S.A 1.03404-4
Almofadas Terapeuticas 25351.579000/2009-73
ALMOFADA ANTIESCARAS
FABRICANTE : MERCUR S.A - BRASIL
DISTRIBUIDOR : MERCUR S.A - BRASIL
BC0341; BC0342; BC0343; BC0344; BC0345; BC0346; BC0347; BC0348; BC0349; BC0350; BC0351; BC0352; BC0353; BC0354; BC0355; BC0356;

CLASSE : I 10340449063
80003 - Alteração das Indicações de uso, Contra-indicações e Precauções de MATERIAL DE USO MÉDICO
MONTERRAT COMERCIAL IMPORTADORA E EXPORTADORA LTDA 8.01530-3
APARELHO PARA VISUALIZAÇÃO DE VEIAS 25351.281872/2009-74
VEINLITE
FABRICANTE : TRANSLITE, LLC - ESTADOS UNIDOS
FABRICANTE : M. DEVICES GROUP - INGLATERRA (REINO UNIDO)
DISTRIBUIDOR : MONTERRAT COMERCIAL IMPORTADORA E EXPORTADORA LTDA - BRASIL
DISTRIBUIDOR : TRANSLITE, LLC - ESTADOS UNIDOS
CLASSE : I 80153039002
8025 - Revalidação de Cadastramento de EQUIPAMENTO, Sistema ou Família
APARELHO PARA VISUALIZAÇÃO DE VEIAS 25351.281883/2009-15
VEINLITE PORTÁTIL
FABRICANTE : TRANSLITE, LLC / M. Devices Group - INGLATERRA (REINO UNIDO)
FABRICANTE : TRANSLITE, LLC / M. Devices Group - ESTADOS UNIDOS
DISTRIBUIDOR : MONTERRAT COMERCIAL IMPORTADORA E EXPORTADORA LTDA - BRASIL
DISTRIBUIDOR : TRANSLITE, LLC / M. Devices Group - ESTADOS UNIDOS
DISTRIBUIDOR : TRANSLITE, LLC / M. Devices Group - INGLATERRA (REINO UNIDO)
Veinlite LED - Veinlite EMS - Veinlite PEDI
CLASSE : I 80153039003
8025 - Revalidação de Cadastramento de EQUIPAMENTO, Sistema ou Família
MUNDIPHARMA BRASIL PRODUTOS MÉDICOS E FARMACÊUTICOS LTDA 8.08514-3
Curativo 25351.787821/2014-00
Betaplast N
FABRICANTE : GENEWEL CO. LTD. - CORÉIA DO SUL
CLASSE : III
80007 - Cadastro de Famílias de Material de Uso Médico IMPORTADO
Curativo 25351.787846/2014-72
Betaplast A
FABRICANTE : GENEWEL CO. LTD. - CORÉIA DO SUL
CLASSE : III
80007 - Cadastro de Famílias de Material de Uso Médico IMPORTADO
Curativo 25351.787808/2014-53
Betaplast H Profissional
FABRICANTE : GENEWEL CO. LTD. - CORÉIA DO SUL
CLASSE : III
80007 - Cadastro de Famílias de Material de Uso Médico IMPORTADO
NEWMED PRODUTOS PARA SAÚDE LTDA 1.02738-2
Canulas 25351.491095/2010-51
Cânula de Traqueostomia Twist com Balão - Ref.: 301
FABRICANTE : TRACOE MEDICAL GMBH - ALEMANHA
DISTRIBUIDOR : NEWMED PRODUTOS PARA SAÚDE LTDA - BRASIL
Componentes: 01 Cânula Externa com Cuff; 02 Cânulas Internas com conector de 15 mm; 01 Obturador; 01 Fixador de Cânula.
67TW-301-04: Cânula Traqueostomia Twist com balão - Ref.: 301-04; 67TW-301-05: Cânula Traqueostomia Twist com balão - Ref.: 301-05; 67TW-301-06: Cânula Traqueostomia Twist com balão - Ref.: 301-06; 67TW-301-07: Cânula Traqueostomia Twist com balão - Ref.: 301-07; 67TW-301-08: Cânula Traqueostomia Twist com balão - Ref.: 301-08; 67TW-301-09: Cânula Traqueostomia Twist com balão - Ref.: 301-09; 67TW-301-10: Cânula Traqueostomia Twist com balão - Ref.: 301-10.
CLASSE : II 10273820039
80006 - Inclusão de Acessórios de Uso Exclusivo de MATERIAL DE USO MÉDICO
OPTIKA SISTEMAS PARA MEDICINA LTDA 8.01207-9
Canulas 25351.604325/2009-12
SISTEMA THORACOOOL PARA ALÍVIO DA DOR
FABRICANTE : BAYLIS MEDICAL COMPANY INC. - CANADÁ
DISTRIBUIDOR : BAYLIS MEDICAL COMPANY INC. - CANADÁ
Sonda Thoracool para Tratamento de Dor (THP-17-75) e Introduzidor Thoracool para Tratamento de Dor (THI-17-75-5.5)
CLASSE : II 80120790041
80040 - Retificação de Publicação de EQUIPAMENTOS
ORTOCIR ORTOPEDIA CIRURGIA LTDA 1.03148-0
Âncora e sutura montadas em dispositivo insersor 25351.064772/2004-52
ANCORA ORTHOMED
FABRICANTE : ORTHOMED S.A - FRANÇA
CLASSE : III 10314800032
8042 - Alteração da Apresentação Comercial de MATERIAL DE USO MÉDICO
Âncora e sutura montadas em dispositivo insersor 25351.214369/2010-42
ÂNCORA BIOABSORVÍVEL
FABRICANTE : ORTHOMED S.A - FRANÇA
DISTRIBUIDOR : ORTHOMED S.A - FRANÇA
127505A
CLASSE : IV 10314800101
8042 - Alteração da Apresentação Comercial de MATERIAL DE USO MÉDICO

OXIGEN COMERCIO, INDUSTRIA E REPRESENTACOES DE EQUIPAMENTOS MEDICOS LTDA - EPP1.03617-0
Sistema de Particulas Radioativas Para Terapia 25351.338126/2010-31
FONTES FLEXITRON (FLEXISOURCE 136.147)
FABRICANTE : NUCLETRON B.V - HOLANDA (PAÍSES BAIXOS)
DISTRIBUIDOR : OXIGEN COMERCIO, INDUSTRIA E REPRESENTACOES DE EQUIPAMENTOS MEDICOS LTDA - EPP - BRASIL
DISTRIBUIDOR : NUCLETRON B.V - HOLANDA (PAÍSES BAIXOS)
Fontes Flexitron Modelo Flexisource (136.147)
CLASSE : III 10361700017
8060 - Revalidação de Registro de EQUIPAMENTO de Médio e Pequeno Porte
SALVAPE PRODUTOS ORTOPEDICOS LTDA 1.02224-6
Colchao Hospitalar 25351.201728/2004-30
COLCHAO BIO AIR
FABRICANTE : SALVAPE PRODUTOS ORTOPEDICOS LTDA - BRASIL
DISTRIBUIDOR : SALVAPE PRODUTOS ORTOPEDICOS LTDA - BRASIL
946
CLASSE : I 10222460045
8025 - Revalidação de Cadastramento de EQUIPAMENTO, Sistema ou Família
SIN-SISTEMA DE IMPLANTE NACIONAL S.A. 8.01089-1
Brocas Cirurgicas Odontologicas 25351.509635/2010-69
FAMÍLIA DE FRESAS
FABRICANTE : SIN SISTEMA DE IMPLANTE NACIONAL LTDA - BRASIL
DISTRIBUIDOR : SIN SISTEMA DE IMPLANTE NACIONAL LTDA - BRASIL
FH 4215 - FRESA HELICOIDAL Ø4.25X15; FH 5215 - FRESA HELICOIDAL Ø5.25X15; FHB 105004 - FRESA HELICOIDAL Ø1.0 x 50 x 04mm; FHB 105006 - FRESA HELICOIDAL Ø1.0 x 50 x 06mm; FHB 105008 - FRESA HELICOIDAL Ø1.0 x 50 x 08mm; FHB 105010 - FRESA HELICOIDAL Ø1.0 x 50 x 10mm; FCG 100 - FRESA COUNTERSINK GUIADA Ø4.1; EMC 50 - FRESA EXTR MUCOSA CONTRA-ANG Ø 5,0; EMM 50 - FRESA EXTR MUCOSA MANUAL Ø 5,0; FC 100 - FRESA COUNTERSINK P/ IMP Ø4.1; FC 35 - FRESA COUNTERSINK Ø3.5; FC 4500 - FRESA IMP PLATAFORMA EXTENDIDA; FCH 38 - FRESA COUNTERSINK IMP Ø3.8; FCH 45 - FRESA COUNTERSINK IMP Ø4.5; FCH 4500 - FRESA COUNTERSINK IMP Ø4.5; FCH 55 - FRESA COUNTERSINK IMP Ø5.5; FCH 5500 - FRESA COUNTERSINK IMP Ø5.5; FCM 38 - FRESA CONE MORSE Ø3.8; FCM 45 - FRESA CONE MORSE Ø4.5; FCM 55 - FRESA CONE MORSE Ø5.5; FCW 41 - FRESA COUNTERSINK Ø4.1; FCW 45 - FRESA COUNTERSINK P/ IMP Ø4.5; FCW 50 - FRESA COUNTERSINK Ø5.0; FH 1015 - FRESA HELICOIDAL Ø1.0X15; FH 1215 - FRESA HELICOIDAL Ø1.2X15; FH 1615 - FRESA HELICOIDAL Ø1.6X15; FH 2010 - FRESA HELICOIDAL Ø2.0X10; FH 2015 - FRESA HELICOIDAL Ø2.0X15; FH 2020 - FRESA HELICOIDAL Ø2.0X18; FHB 115004 - FRESA HELICOIDAL Ø1.1 x 50 x 04mm; FHB 115006 - FRESA HELICOIDAL Ø1.1 x 50 x 06mm; FHB 115008 - FRESA HELICOIDAL Ø1.1 x 50 x 08mm; FHB 115010 - FRESA HELICOIDAL Ø1.1 x 50 x 10mm; FHB 125004 - FRESA HELICOIDAL Ø1.2 x 50 x 04mm; FHB 125006 - FRESA HELICOIDAL Ø1.2 x 50 x 06mm; FHB 125008 - FRESA HELICOIDAL Ø1.2 x 50 x 08mm; FHB 125010 - FRESA HELICOIDAL Ø1.2 x 50 x 10mm; FHB 151022 - FRESA HELICOIDAL Ø1.5 x 100 x 22mm; FHB 155006 - FRESA HELICOIDAL Ø1.5 x 50 x 06mm; FHB 155008 - FRESA HELICOIDAL Ø1.5 x 50 x 08mm; FHB 155010 - FRESA HELICOIDAL Ø1.5 x 50 x 10mm; FH 2715 - FRESA HELICOIDAL Ø2.75X15; FH 3010 - FRESA HELICOIDAL Ø3.0X10; FH 3115 - FRESA HELICOIDAL Ø3.15X15; FH 3015 - FRESA HELICOIDAL Ø3.0X15; FH 3020 - FRESA HELICOIDAL Ø3.0X20; FH 3215 - FRESA HELICOIDAL Ø3.25X15; FHB 155012 - FRESA HELICOIDAL Ø1.5 x 50 x 12mm; FRC 4011 - FRESA CONICA Ø4.1X11.5; FRC 4013 - FRESA CONICA Ø4.1X13; FHB 181022 - FRESA HELICOIDAL Ø1.8 x 100 x 22mm; FHB 181522 - FRESA HELICOIDAL Ø1.8 x 150 x 22mm; FHB 185010 - FRESA HELICOIDAL Ø1.8 x 50 x 10mm; FHB 185022 - FRESA HELICOIDAL Ø1.8 x 50 x 22mm; FHC 2015 - FRESA HELICOIDAL CURTA Ø2.0X6MM; FHC 3015 - FRESA HELICOIDAL CURTA Ø3.0X6MM; FHC 3215 - FRESA HELICOIDAL CURTA Ø3.25X6MM; FHC 4215 - FRESA HELICOIDAL CURTA Ø4.25X6MM; FHC 5215 - FRESA HELICOIDAL CURTA Ø5.25X6MM; FHG 1620 - FRESA HEL GUIADA Ø1.65X20; FHG 2028 - FHG 2028 FRESA HEL GUIADA Ø2.0X28; FHG 2728 - FRESA HEL GUIADA Ø2.75X28; FHG 3028 - FRESA HEL GUIADA Ø3.0X28; FHG 3228 - FRESA HEL GUIADA Ø3.25X28; FHG 4225 - FRESA HELICOIDAL GUIADA Ø4.25X25.0; FHZ 295 - FRESA HELICOIDAL ZYGO Ø2.95; FHZ 355 - FRESA HELICOIDAL ZYGO Ø3.55; FICG 41 - FRESA INICIAL GUIADA; FML 70 - FRESA MANUAL TIPO LANCA; FP 2030 - FRESA PILOTO Ø2.0 P/ Ø3.0; FPC 2030 - FRESA PILOTO CURTA Ø2.0 P/ Ø3.0; FPC 3240 - FRESA PILOTO CURTA Ø3.25 P/ Ø4.0; FPC 4050 - FRESA PILOTO CURTA Ø4.25 P/ Ø5.0; FPC 4250 - FRESA PILOTO COUNT Ø4.25 / 5.0; FPCG 4225 - FRESA PIL CONTK GUIADA Ø4.25X25; FPG 2030 - FRESA PILOTO GUIADA Ø2.0X3; FPZ 2533 - FRESA PILOTO IMPL ZYGOMATIC; FRC 35 - FRESA CONICA Ø3.5; FRC 4010 - FRESA CONICA Ø4.1X10; FRC 4015 - FRESA CONICA Ø4.1X15; FRC 4018 - FRESA CONICA Ø4.1X18; FRC 4085 - FRESA CONICA Ø4.1X8.5; FRC 5010 - FRESA CONICA Ø5.0X10; FRC 5011 - FRESA CONICA Ø5.0X11.5; FRC 5013 - FRESA CONICA Ø5.0X13; FRC 5015 - FRESA CONICA Ø5.0X15; FRC 5085 - FRESA CONICA

**PRESIDÊNCIA DA REPÚBLICA
CASA CIVIL
IMPrensa NACIONAL**

DILMA VANA ROUSSEFF
Presidenta da República

ALOIZIO MERCADANTE OLIVA
Ministro de Estado Chefe da Casa Civil

FERNANDO TOLENTINO DE SOUSA VIEIRA
Diretor-Geral da Imprensa Nacional

DIÁRIO OFICIAL DA UNIÃO

SEÇÃO 1

Publicação de atos normativos

SEÇÃO 2

Publicação de atos relativos a pessoal da Administração Pública Federal

SEÇÃO 3

Publicação de contratos, editais, avisos e ineditoriais

JORGE LUIZ ALENCAR GUERRA
Coordenador-Geral de Publicação e Divulgação

ALEXANDRE MIRANDA MACHADO
Coordenador de Editoração e Divulgação Eletrônica dos Jornais Oficiais

FRANCISCO DAS CHAGAS PINTO
Coordenador de Produção

A Imprensa Nacional não possui representantes autorizados para a comercialização de assinaturas impressas e eletrônicas

<http://www.in.gov.br> ouvidoria@in.gov.br
SIG, Quadra 6, Lote 800, CEP 70610-460, Brasília - DF
CNPJ: 04196645/0001-00
Fone: 0800 725 6787



Ø5.0X8.5; FREZ 03 - FRESA ESFERICA Ø3.0; FRL 2020 - FRESA LANCA Ø2.0X18; FRLC 2020 - FRESA LANCA CURTA Ø2.0X6MM; FRLG 2028 - FRESA LANCA GUIADA Ø2.0 X 28MM; FRW 38 - FRESA CONICA Ø3.8; FRW 41 - FRESA CONICA Ø4.1; FRW 45 - FRESA CONICA Ø4.5; FRW 55 - FRESA CONICA Ø5.5; FTR 02 - FRESA TREFINA Ø2.0; FTR 04 - FRESA TREFINA Ø4.2; FTR 05 - FRESA TREFINA Ø5.0; FTR 06 - FRESA TREFINA Ø6.0; FTR 08 - FRESA TREFINA Ø8.0; FUHE 4115 - FRESA UNITITE P/ HEX. EXTERNO Ø4.1X15; FUHE 5015 - FRESA UNITITE P/ HEX. EXTERNO Ø5X15 [MM]; FUM 3815 - FRESA UNIQUE MORSE Ø3.8X15; FUM 4515 - FRESA UNIQUE MORSE Ø4.5X15; FUM 5515 - FRESA UNIQUE MORSE Ø5.5X15; PO 4150 - FRESA PERFILADOR OSSEO Ø4.1; PO 4550 - FRESA PERFILADOR OSSEO Ø4.5; PO 5055 - FRESA PERFILADOR OSSEO Ø5.0;

CLASSE : I 80108910024

8087 - Alteração por Acréscimo de MATERIAL de Uso Médico em Cadastro (isenção) de FAMÍLIA de Material de Uso Médico 80006 - Inclusão de Acessórios de Uso Exclusivo de MATERIAL DE USO MÉDICO

STERIFARMA PRODUTOS CIRURGICOS LTDA ME 1.04483-3 Curativo 25351.007115/2015-95

GuardBurn Compressas com Hidrogel

FABRICANTE : STERIFARMA PRODUTOS CIRURGICOS LTDA ME - BRASIL

CLASSE : IV

80009 - Cadastro de Famílias de Material de Uso Médico NACIONAL

TRAUMEC TECNOLOGIA E IMPLANTES ORTOPÉDICOS IMP. E EXP. LTDA - EPP 8.04556-3

Sistema de fixação rígida de placas especiais para osteossíntese 25351.001527/2011-47

SISTEMA BUCO MAXILO FACIAL - TRAUMEC

FABRICANTE : TRAUMEC TECNOLOGIA E IMPLANTES ORTOPÉDICOS IMP. E EXP. LTDA - EPP - BRASIL

DISTRIBUIDOR : TRAUMEC TECNOLOGIA E IMPLANTES ORTOPÉDICOS IMP. E EXP. LTDA - EPP - BRASIL

-, PA.01.03.0651 Micro tela TR 50,6 x 74,6mm #0,3mm, PA.01.03.0652 Micro tela TR 62,6 x 62,6mm #0,3mm,

PA.01.03.0653 Micro tela TR 62,6 x 122,6mm #0,3mm, PA.01.03.0654 Micro tela TR 82,6 x 162,6mm #0,3mm,

PA.01.03.0655 Micro tela TR 122,6 x 202,6mm #0,3mm, PA.01.03.0656 Micro tela TR 50,6 x 74,6mm #0,5mm, PA.01.03.0657

Micro tela TR 62,6 x 62,6mm #0,5mm, PA.01.03.0658 Micro tela TR 62,6 x 122,6mm #0,5mm,

PA.01.03.0659 Micro tela TR 82,6 x 162,6mm #0,5mm, PA.01.03.0660 Micro tela TR 122,6 x 202,6mm #0,5mm,

PA.01.03.0661 Micro tela 49,8 x 75mm #0,3mm,

;-direita, PA.01.03.0432 Micro placa Lefort com oblono avanço 6mm #0,6mm esquerda, PA.01.03.0433 Micro placa Lefort com oblono avanço 6mm #0,6mm direita, PA.01.03.0434 Micro placa Lefort com oblono avanço 7mm #0,6mm esquerda, PA.01.03.0435

Micro placa Lefort com oblono avanço 7mm #0,6mm direita, PA.01.03.0436 Micro placa Lefort com oblono avanço 8mm #0,6mm esquerda, PA.01.03.0437 Micro placa Lefort com oblono avanço 8mm #0,6mm direita, PA.01.03.0438 Micro placa Lefort com oblono avanço 9mm #0,6mm esquerda, PA.01.03.0439 Micro placa Lefort com oblono avanço 9mm #0,6mm direita, PA.01.03.0440

Micro placa Lefort com oblono avanço 10mm #0,6mm esquerda, PA.01.03.0441 Micro placa Lefort com oblono avanço 10mm #0,6mm direita, PA.01.03.0442 Micro placa Lefort com oblono avanço 11mm #0,6mm esquerda, PA.01.03.0443 Micro placa Lefort com oblono avanço 7mm #0,9mm esquerda, PA.01.03.0526 Micro placa Lefort com oblono avanço 7mm #0,9mm direita, PA.01.03.0527 Micro placa Lefort com oblono avanço 8mm #0,9mm esquerda, PA.01.03.0528 Micro placa Lefort com oblono avanço 8mm #0,9mm direita, PA.01.03.0529

Micro placa Lefort com oblono avanço 9mm #0,9mm esquerda, PA.01.03.0530 Micro placa Lefort com oblono avanço 9mm #0,9mm direita, PA.01.03.0531 Micro placa Lefort com oblono avanço 10mm #0,9mm esquerda, PA.01.03.0532 Micro placa Lefort com oblono avanço 10mm #0,9mm direita, PA.01.03.0533 Micro placa Lefort com oblono avanço 11mm #0,9mm esquerda, PA.01.03.0534 Micro placa Lefort com oblono avanço 11mm #0,9mm direita,

PA.01.03.0535 Micro placa Lefort com oblono avanço 12mm #0,9mm esquerda, PA.01.03.0536 Micro placa Lefort com oblono avanço 12mm #0,9mm direita,

PA.01.03.0537 Micro placa angulada para Piriforme #0,9mm direita, PA.01.03.0538 Micro placa angulada para Piriforme #0,9mm esquerda,

PA.01.03.0539 Micro placa de avanço 2mm angulada para Piriforme #0,9mm direita,

PA.01.03.0540 Micro placa de avanço 2mm angulada para Piriforme #0,9mm esquerda,

;-direita, PA.01.03.0507 Micro placa Lefort 11F avanço 10mm #0,9mm esquerda, PA.01.03.0508 Micro placa Lefort 11F avanço 10mm #0,9mm direita, PA.01.03.0509 Micro placa Lefort 11F avanço 11mm #0,9mm esquerda, PA.01.03.0510 Micro placa Lefort 11F avanço 11mm #0,9mm direita, PA.01.03.0511 Micro placa Lefort 11F avanço 12mm #0,9mm esquerda, PA.01.03.0512 Micro placa Lefort 11F avanço 12mm #0,9mm direita, PA.01.03.0513 Micro placa Lefort com oblono #0,9mm esquerda, PA.01.03.0514 Micro placa Lefort com oblono #0,9mm direita, PA.01.03.0515 Micro placa Lefort com oblono avanço 2mm #0,9mm esquerda, PA.01.03.0516 Micro placa Lefort com oblono avanço 2mm #0,9mm direita, PA.01.03.0517 Micro placa Lefort com oblono avanço 3mm #0,9mm esquerda, PA.01.03.0518 Micro placa Lefort com oblono avanço 3mm #0,9mm direita, PA.01.03.0519 Micro placa Lefort com oblono

avanço 4mm #0,9mm esquerda, PA.01.03.0520 Micro placa Lefort com oblono avanço 4mm #0,9mm direita, PA.01.03.0521 Micro placa Lefort com oblono avanço 5mm #0,9mm esquerda, PA.01.03.0522 Micro placa Lefort com oblono avanço 5mm #0,9mm direita, PA.01.03.0523 Micro placa Lefort com oblono avanço 6mm #0,9mm esquerda, PA.01.03.0524 Micro placa Lefort com oblono avanço 6mm #0,9mm; -esquerda, PA.01.03.0358 Micro placa L oblíqua ponte 6mm 5F direita, PA.01.03.0359 Micro placa L oblíqua ponte 6mm 5F esquerda, PA.01.03.0360 Micro placa L oblíqua ponte 8mm 5F direita, PA.01.03.0361 Micro placa L oblíqua ponte 8mm 5F esquerda, PA.01.03.0362 Micro placa L oblíqua ponte 10mm 5F direita, PA.01.03.0363 Micro placa L oblíqua ponte 10mm 5F esquerda, PA.01.03.0364 Micro placa L oblíqua ponte 12mm 5F direita, PA.01.03.0365 Micro placa L oblíqua ponte 12mm 5F esquerda, PA.01.03.0366 Micro placa L oblíqua ponte 6mm 7F direita, PA.01.03.0367 Micro placa L oblíqua ponte 6mm 7F esquerda, PA.01.03.0368 Micro placa L oblíqua ponte 8mm 7F direita, PA.01.03.0369 Micro placa L oblíqua ponte 8mm 7F; -esquerda, PA.01.03.0407 Micro placa Lefort 11F avanço 5mm #0,6mm direita, PA.01.03.0408 Micro placa Lefort 11F avanço 6mm #0,6mm esquerda, PA.01.03.0409 Micro placa Lefort 11F avanço 6mm #0,6mm direita, PA.01.03.0410 Micro placa Lefort 11F avanço 7mm #0,6mm esquerda, PA.01.03.0411 Micro placa Lefort 11F avanço 7mm #0,6mm direita, PA.01.03.0412 Micro placa Lefort 11F avanço 8mm #0,6mm esquerda, PA.01.03.0413 Micro placa Lefort 11F avanço 8mm #0,6mm direita, PA.01.03.0414 Micro placa Lefort 11F avanço 9mm #0,6mm esquerda, PA.01.03.0415 Micro placa Lefort 11F avanço 9mm #0,6mm direita, PA.01.03.0416 Micro placa Lefort 11F avanço 10mm #0,6mm esquerda, PA.01.03.0417 Micro placa Lefort 11F avanço 10mm #0,6mm direita, PA.01.03.0418 Micro placa Lefort 11F avanço 11mm #0,6mm esquerda, PA.01.03.0419 Micro placa Lefort 11F avanço 11mm #0,6mm direita; -esquerda, PA.01.03.0370 Micro placa L oblíqua ponte 10mm 7F direita, PA.01.03.0371 Micro placa L oblíqua ponte 10mm 7F esquerda, PA.01.03.0372 Micro placa L oblíqua ponte 12mm 7F direita, PA.01.03.0373 Micro placa L oblíqua ponte 12mm 7F esquerda, PA.01.03.0374 Micro placa Lefort 10F #0,6mm esquerda, PA.01.03.0375 Micro placa Lefort 10F #0,6mm direita, PA.01.03.0376 Micro placa Lefort 10F avanço 2mm #0,6mm esquerda, PA.01.03.0377 Micro placa Lefort 10F avanço 2mm #0,6mm direita, PA.01.03.0378 Micro placa Lefort 10F avanço 3mm #0,6mm esquerda, PA.01.03.0379 Micro placa Lefort 10F avanço 3mm #0,6mm direita; -Micro placa Orbital 6F, PA.01.03.0558 Micro placa Orbital 8F, PA.01.03.0559 Micro placa Orbital 10F, PA.01.03.0560 Micro placa Orbital ponte 6mm 4F, PA.01.03.0561 Micro placa Orbital ponte 8mm 4F, PA.01.03.0562 Micro placa Orbital ponte 5F, PA.01.03.0563 Micro placa Orbital ponte 6mm 6F, PA.01.03.0564 Micro placa Orbital ponte 8mm 6F, PA.01.03.0565 Micro placa Orbital ponte 7F, PA.01.03.0566 Micro placa quadrada 2x2F, PA.01.03.0567 Micro placa retangular 2x2F, PA.01.03.0568 Micro placa retangular 3x2F; -Lefort com oblono avanço 11mm #0,6mm direita, PA.01.03.0444 Micro placa Lefort com oblono avanço 12mm #0,6mm esquerda, PA.01.03.0445 Micro placa Lefort com oblono avanço 12mm #0,6mm direita, PA.01.03.0446 Micro placa angulada para Piriforme #0,6mm direita, PA.01.03.0447 Micro placa angulada para Piriforme #0,6mm esquerda, PA.01.03.0448 Micro placa de avanço 2mm angulada para Piriforme #0,6mm direita, PA.01.03.0449 Micro placa de avanço 2mm angulada para Piriforme #0,6mm esquerda, PA.01.03.0450 Micro placa de avanço 3mm angulada para Piriforme #0,6mm direita, PA.01.03.0451 Micro placa de avanço 3mm angulada para Piriforme #0,6mm esquerda, PA.01.03.0452 Micro placa de avanço 4mm angulada para Piriforme #0,6mm direita, PA.01.03.0453 Micro placa de avanço 4mm angulada para Piriforme #0,6mm esquerda, PA.01.03.0454 Micro placa de avanço 6mm angulada para Piriforme #0,6mm direita, PA.01.03.0455 Micro placa de avanço 6mm angulada para Piriforme #0,6mm esquerda, PA.01.03.0456 Micro placa de avanço 8mm angulada para; -PA.01.03.0001 Micro placa reta 4F, PA.01.03.0002 Micro placa reta 5F, PA.01.03.0003 Micro placa reta 6F, PA.01.03.0004 Micro placa reta 7F, PA.01.03.0005 Micro placa reta 8F, PA.01.03.0006 Micro placa reta 9F, PA.01.03.0007 Micro placa reta 10F, PA.01.03.0008 Micro placa reta 11F, PA.01.03.0009 Micro placa reta 12F, PA.01.03.0010 Micro placa reta 13F, PA.01.03.0011 Micro placa reta 14F, PA.01.03.0012 Micro placa reta 15F, PA.01.03.0013 Micro placa reta 16F, PA.01.03.0312 Micro placa L 4F direita, PA.01.03.0313 Micro placa L 4F esquerda, PA.01.03.0314 Micro placa L 5F direita, PA.01.03.0315 Micro placa L 5F esquerda, PA.01.03.0316 Micro placa L 6F direita, PA.01.03.0317 Micro placa L 6F; -esquerda, PA.01.03.0472 Micro placa Lefort 10F avanço 4mm #0,9mm direita, PA.01.03.0473 Micro placa Lefort 10F avanço 5mm #0,9mm esquerda, PA.01.03.0474 Micro placa Lefort 10F avanço 6mm #0,9mm direita, PA.01.03.0475 Micro placa Lefort 10F avanço 6mm #0,9mm esquerda, PA.01.03.0476 Micro placa Lefort 10F avanço 6mm #0,9mm direita, PA.01.03.0477 Micro placa Lefort 10F avanço 7mm #0,9mm esquerda, PA.01.03.0478 Micro placa Lefort 10F avanço 7mm #0,9mm direita, PA.01.03.0479 Micro placa Lefort 10F avanço 8mm #0,9mm esquerda, PA.01.03.0480 Micro placa Lefort 10F avanço 8mm #0,9mm direita, PA.01.03.0481 Micro placa Lefort 10F avanço 9mm #0,9mm esquerda, PA.01.03.0482 Micro placa Lefort 10F avanço 9mm #0,9mm direita, PA.01.03.0483 Micro placa Lefort 10F avanço 10mm #0,9mm esquerda, PA.01.03.0484 Micro placa Lefort 10F avanço 10mm #0,9mm direita, PA.01.03.0485 Micro placa Lefort 10F avanço 11mm #0,9mm esquerda, PA.01.03.0486 Micro placa Lefort 10F avanço 11mm #0,9mm direita, PA.01.03.0487 Micro placa Lefort 10F avanço; -esquerda, PA.01.03.0318 Micro placa L 7F direita, PA.01.03.0319 Micro placa L 7F esquerda, PA.01.03.0320 Micro placa L 8F direita, PA.01.03.0321 Micro placa L 8F esquerda, PA.01.03.0322 Micro placa L 9F direita, PA.01.03.0323 Micro placa L 9F esquerda, PA.01.03.0324 Micro placa L 10F direita, PA.01.03.0325 Micro placa L 10F esquerda, PA.01.03.0326 Micro

placa L ponte 6mm 4F direita, PA.01.03.0327 Micro placa L ponte 6mm 4F esquerda, PA.01.03.0328 Micro placa L ponte 8mm 4F direita, PA.01.03.0329 Micro placa L ponte 8mm 4F esquerda, PA.01.03.0330 Micro placa L ponte 10mm 4F direita, PA.01.03.0331 Micro placa L ponte 10mm 4F esquerda, PA.01.03.0332 Micro placa L ponte; -PA.01.03.0223 Parafuso Cortical 2,4 x 17mm-TI-Center-Drive, PA.01.03.0224 Parafuso Cortical 2,4 x 18mm-TI-Center-Drive, PA.01.03.0225 Parafuso Cortical 2,4 x 19mm-TI-Center-Drive, PA.01.03.0226 Parafuso Cortical 2,4 x 20mm-TI-Center-Drive, PA.01.03.0227 Parafuso Cortical 2,7 x 4mm-TI-Center-Drive, PA.01.03.0228 Parafuso Cortical 2,7 x 5mm-TI-Center-Drive, PA.01.03.0229 Parafuso Cortical 2,7 x 6mm-TI-Center-Drive, PA.01.03.0230 Parafuso Cortical 2,7 x 7mm-TI-Center-Drive, PA.01.03.0231 Parafuso Cortical 2,7 x 8mm-TI-Center-Drive, PA.01.03.0232 Parafuso Cortical 2,7 x 9mm-TI-Center-Drive, PA.01.03.0233 Parafuso Cortical 2,7 x 10mm-TI-Center-Drive, PA.01.03.0234 Parafuso Cortical 2,7 x 11mm-TI-Center-Drive, PA.01.03.0235 Parafuso Cortical 2,7 x 12mm-TI-Center-Drive, PA.01.03.0236 Parafuso Cortical 2,7 x 13mm-TI-Center-Drive, PA.01.03.0237 Parafuso Cortical 2,7 x 14mm-TI-Center-Drive, PA.01.03.0238 Parafuso Cortical 2,7 x 15mm-TI-Center-Drive, PA.01.03.0239 Parafuso Cortical 2,7 x 16mm-TI-Center-Drive, PA.01.03.0240 Parafuso Cortical 2,7 x 17mm-TI-Center-Drive, PA.01.03.0241 Parafuso Cortical 2,7 x 18mm-TI-Center-Drive, PA.01.03.0242 Parafuso Cortical 2,7 x 19mm-TI-Center-Drive, PA.01.03.0243 Parafuso Cortical 2,7 x 20mm-TI-Center-Drive, PA.01.03.0244 Parafuso Cortical AP 1,5 x 3mm-TI-Cross-Drive, PA.01.03.0245 Parafuso Cortical AP 1,5 x 4mm-TI-Cross-Drive, PA.01.03.0246 Parafuso Cortical AP 1,5 x 5mm-TI-Cross-Drive, PA.01.03.0247 Parafuso Cortical AP 1,5 x 6mm-TI-Cross-Drive, PA.01.03.0248 Parafuso Cortical AP 1,5 x 7mm-TI-Cross-Drive, PA.01.03.0249 Parafuso Cortical AP 1,5 x 8mm-TI-Cross-Drive, PA.01.03.0250 Parafuso Cortical AP 1,5 x 3mm-TI-Center-Drive, PA.01.03.0251 Parafuso Cortical AP 1,5 x 4mm-TI-Center-Drive, PA.01.03.0252 Parafuso Cortical AP 1,5 x 5mm-TI-Center-Drive, PA.01.03.0253 Parafuso Cortical AP 1,5 x 6mm-TI-Center-Drive, PA.01.03.0254 Parafuso Cortical AP 1,5 x 7mm-TI-Center-Drive, PA.01.03.0255 Parafuso Cortical AP 1,5 x 8mm-TI-Center-Drive, PA.01.03.0256 Parafuso Cortical AP 2,0 x 4mm-TI-Cross-Drive, PA.01.03.0257 Parafuso Cortical AP 2,0 x 5mm-TI-Cross-Drive, PA.01.03.0258 Parafuso Cortical AP 2,0 x 6mm-TI-Cross-Drive, PA.01.03.0259 Parafuso Cortical AP 2,0 x 7mm-TI-Cross-Drive, PA.01.03.0260 Parafuso Cortical AP 2,0 x 8mm-TI-Cross-Drive, PA.01.03.0261 Parafuso Cortical AP 2,0 x 4mm-TI-Center-Drive, PA.01.03.0262 Parafuso Cortical AP 2,0 x 5mm-TI-Center-Drive; -PA.01.03.0263 Parafuso Cortical AP 2,0 x 6mm-TI-Center-Drive, PA.01.03.0264 Parafuso Cortical AP 2,0 x 7mm-TI-Center-Drive, PA.01.03.0265 Parafuso Cortical AP 2,0 x 8mm-TI-Center-Drive, PA.01.03.0266 Parafuso de Bloqueio 6 x 0 TI Cross Drive, PA.01.03.0267 Parafuso de Bloqueio 6 x 1 TI Cross Drive, PA.01.03.0268 Parafuso de Bloqueio 8 x 0 TI Cross Drive, PA.01.03.0269 Parafuso de Bloqueio 8 x 1 TI Cross Drive, PA.01.03.0270 Parafuso de Bloqueio 8 x 2 TI Cross Drive, PA.01.03.0271 Parafuso de Bloqueio 10 x 0 TI Cross Drive, PA.01.03.0272 Parafuso de Bloqueio 10 x 1 TI Cross Drive, PA.01.03.0273 Parafuso de Bloqueio 10 x 2 TI Cross Drive, PA.01.03.0274 Parafuso de Bloqueio 10 x 3 TI Cross Drive, PA.01.03.0275 Parafuso de Bloqueio 12 x 0 TI Cross Drive, PA.01.03.0276 Parafuso de Bloqueio 12 x 1 TI Cross Drive, PA.01.03.0277 Parafuso de Bloqueio 12 x 2 TI Cross Drive, PA.01.03.0278 Parafuso de Bloqueio 12 x 3 TI Cross Drive, PA.01.03.0279 Parafuso de Bloqueio 6 x 0 TI Center Drive, PA.01.03.0280 Parafuso de Bloqueio 6 x 1 TI Center Drive, PA.01.03.0281 Parafuso de Bloqueio 8 x 0 TI Center Drive, PA.01.03.0282 Parafuso de Bloqueio 8 x 1 TI Center Drive, PA.01.03.0283 Parafuso de Bloqueio 8 x 2 TI Center Drive, PA.01.03.0284 Parafuso de Bloqueio 10 x 0 TI Center Drive, PA.01.03.0285 Parafuso de Bloqueio 10 x 1 TI Center Drive, PA.01.03.0286 Parafuso de Bloqueio 10 x 2 TI Center Drive, PA.01.03.0287 Parafuso de Bloqueio 10 x 3 TI Center Drive, PA.01.03.0288 Parafuso de Bloqueio 12 x 0 TI Center Drive, PA.01.03.0289 Parafuso de Bloqueio 12 x 1 TI Center Drive, PA.01.03.0290 Parafuso de Bloqueio 12 x 2 TI Center Drive, PA.01.03.0291 Parafuso de Bloqueio 12 x 3 TI Center Drive, PA.01.03.0292 Parafuso de Bloqueio AP 6 x 0 TI Cross Drive, PA.01.03.0293 Parafuso de Bloqueio AP 8 x 0 TI Cross Drive; -PA.01.03.0662 Micro tela 60,3 x 60,3mm #0,3mm, PA.01.03.0663 Micro tela 60,3 x 119,1mm #0,3mm, PA.01.03.0664 Micro tela 79,2 x 161,1mm #0,3mm, PA.01.03.0665 Micro tela 119,1 x 201mm #0,3mm, PA.01.03.0666 Micro tela 49,8 x 75mm #0,5mm, PA.01.03.0667 Micro tela 60,3 x 60,3mm #0,5mm, PA.01.03.0668 Micro tela 60,3 x 119,1mm #0,5mm, PA.01.03.0669 Micro tela 79,2 x 161,1mm #0,5mm, PA.01.03.0670 Micro tela 119,1 x 201mm #0,5mm, PA.01.03.0014 Mini placa reta 4F, PA.01.03.0015 Mini placa reta 5F, PA.01.03.0016 Mini placa reta 6F, PA.01.03.0017 Mini placa reta 7F, PA.01.03.0018 Mini placa reta 8F, PA.01.03.0019 Mini placa reta 9F, PA.01.03.0020 Mini placa reta 10F, PA.01.03.0021 Mini placa reta 11F, PA.01.03.0022 Mini placa reta 12F, PA.01.03.0023 Mini placa reta 13F, PA.01.03.0024 Mini placa reta 14F, PA.01.03.0025 Mini placa reta 15F, PA.01.03.0026 Mini placa reta 16F, PA.01.03.0671 Mini placa dupla angulada 10° BSSO ponte 7,5mm DF, PA.01.03.0672 Mini placa dupla angulada 10° BSSO ponte 10,5mm DF, PA.01.03.0673 Mini placa dupla angulada 10° BSSO ponte 13,5mm DF, PA.01.03.0674 Mini placa dupla angulada 10° BSSO ponte 16,5mm DF, PA.01.03.0675 Mini placa dupla angulada 10° BSSO ponte 19,5mm DF, PA.01.03.0676 Mini placa dupla angulada 10° BSSO ponte 22,5mm DF, PA.01.03.0677 Mini placa dupla angulada 15° BSSO ponte 7,5mm DF, PA.01.03.0678 Mini placa dupla angulada 15° BSSO ponte 10,5mm DF, PA.01.03.0679 Mini placa dupla



gulada para reconstrução mandibular 5 x 13 ob esquerda, PA.01.03.1372 Placa angulada para reconstrução mandibular 5 x 16 ob direita, PA.01.03.1373 Placa angulada para reconstrução mandibular 5 x 16 ob esquerda, PA.01.03.1374 Placa angulada para reconstrução mandibular 5 x 19 ob direita, PA.01.03.1375 Placa angulada para reconstrução mandibular 5 x 19 ob esquerda, PA.01.03.1376 Placa angulada para reconstrução mandibular 5 x 17 x 5F, PA.01.03.1377 Placa angulada para reconstrução mandibular 5 x 19 x 5F, PA.01.03.1378 Placa angulada para reconstrução mandibular 5 x 17 x 5 ob, PA.01.03.1379 Placa angulada para reconstrução mandibular 5 x 19 x 5 ob, PA.01.03.1380 Placa reta 4F #3mm, PA.01.03.1381 Placa reta 5F #3mm, PA.01.03.1382 Placa reta 6F #3mm, PA.01.03.1383 Placa reta 7F #3mm, PA.01.03.1384 Placa reta 8F #3mm, PA.01.03.1385 Placa reta 9F #3mm, PA.01.03.1386 Placa reta 10F #3mm, PA.01.03.1387 Placa reta 11F #3mm, PA.01.03.1388 Placa reta 12F #3mm, PA.01.03.1389 Placa reta 13F #3mm, PA.01.03.1390 Placa reta 14F #3mm, PA.01.03.1391 Placa reta 15F #3mm, PA.01.03.1392 Placa reta 16F #3mm, PA.01.03.1393 Placa reta 17F #3mm, PA.01.03.1394 Placa reta 18F #3mm, PA.01.03.1395 Placa reta 19F #3mm, PA.01.03.1396 Placa reta 20F #3mm, PA.01.03.1397 Placa reta 4 ob #3mm, PA.01.03.1398 Placa reta 5 ob #3mm, PA.01.03.1399 Placa reta 6 ob #3mm, PA.01.03.1400 Placa reta 7 ob #3mm, PA.01.03.1401 Placa reta 8 ob #3mm, PA.01.03.1402 Placa reta 9 ob #3mm, PA.01.03.1403 Placa reta 10 ob #3mm, PA.01.03.1404 Placa reta 11 ob #3mm, PA.01.03.1405 Placa reta 12 ob #3mm, PA.01.03.1406 Placa reta 13 ob #3mm, PA.01.03.1407 Placa reta 14 ob #3mm, PA.01.03.1408 Placa reta 15 ob #3mm, PA.01.03.1409 Placa reta 16 ob #3mm, PA.01.03.1410 Placa reta 17 ob #3mm, PA.01.03.1411 Placa reta 18 ob #3mm, PA.01.03.1412 Placa reta 19 ob #3mm, PA.01.03.1413 Placa reta 20 ob #3mm, PA.01.03.1414 Placa reta ponte 10mm 4F #3mm, PA.01.03.1415 Placa reta ponte 12mm 4F #3mm, -12mm #0,9mm esquerda, PA.01.03.0488 Micro placa Lefort 10F avanço 12mm #0,9mm direita, PA.01.03.0489 Micro placa Lefort 11F #0,9mm esquerda, PA.01.03.0490 Micro placa Lefort 11F #0,9mm direita, PA.01.03.0491 Micro placa Lefort 11F avanço 2mm #0,9mm esquerda, PA.01.03.0492 Micro placa Lefort 11F avanço 2mm #0,9mm direita, PA.01.03.0493 Micro placa Lefort 11F avanço 3mm #0,9mm esquerda, PA.01.03.0494 Micro placa Lefort 11F avanço 3mm #0,9mm direita, PA.01.03.0495 Micro placa Lefort 11F avanço 4mm #0,9mm esquerda, PA.01.03.0496 Micro placa Lefort 11F avanço 4mm #0,9mm direita, PA.01.03.0497 Micro placa Lefort 11F avanço 5mm #0,9mm esquerda, PA.01.03.0498 Micro placa Lefort 11F avanço 5mm #0,9mm direita, PA.01.03.0499 Micro placa Lefort 11F avanço 6mm #0,9mm esquerda, PA.01.03.0500 Micro placa Lefort 11F avanço 6mm #0,9mm direita, PA.01.03.0501 Micro placa Lefort 11F avanço 7mm #0,9mm esquerda, PA.01.03.0502 Micro placa Lefort 11F avanço 7mm #0,9mm direita, PA.01.03.0503 Micro placa Lefort 11F avanço 8mm #0,9mm esquerda, PA.01.03.0504 Micro placa Lefort 11F avanço 8mm #0,9mm direita, PA.01.03.0505 Micro placa Lefort 11F avanço 9mm #0,9mm esquerda, PA.01.03.0506 Micro placa Lefort 11F avanço 9mm #0,9mm; -12mm 4F direita, PA.01.03.0333 Micro placa L ponte 12mm 4F esquerda, PA.01.03.0334 Micro placa L ponte 6mm 5F direita, PA.01.03.0335 Micro placa L ponte 6mm 5F esquerda, PA.01.03.0336 Micro placa L ponte 8mm 5F direita, PA.01.03.0337 Micro placa L ponte 8mm 5F esquerda, PA.01.03.0338 Micro placa L ponte 10mm 5F direita, PA.01.03.0339 Micro placa L ponte 10mm 5F esquerda, PA.01.03.0340 Micro placa L ponte 12mm 5F direita, PA.01.03.0341 Micro placa L ponte 12mm 5F esquerda, PA.01.03.0342 Micro placa L ponte 6mm 7F direita, PA.01.03.0343 Micro placa L ponte 6mm 7F esquerda, PA.01.03.0344 Micro placa L ponte 8mm 7F direita, PA.01.03.0345 Micro placa L ponte 8mm; -7F esquerda, PA.01.03.0346 Micro placa L ponte 10mm 7F direita, PA.01.03.0347 Micro placa L ponte 10mm 7F esquerda, PA.01.03.0348 Micro placa L ponte 12mm 7F direita, PA.01.03.0349 Micro placa L ponte 12mm 7F esquerda, PA.01.03.0350 Micro placa L oblíqua ponte 6mm 4F direita, PA.01.03.0351 Micro placa L oblíqua ponte 6mm 4F esquerda, PA.01.03.0352 Micro placa L oblíqua ponte 8mm 4F direita, PA.01.03.0353 Micro placa L oblíqua ponte 8mm 4F esquerda, PA.01.03.0354 Micro placa L oblíqua ponte 10mm 4F direita, PA.01.03.0355 Micro placa L oblíqua ponte 10mm 4F esquerda, PA.01.03.0356 Micro placa L oblíqua ponte 12mm 4F direita, PA.01.03.0357 Micro placa L oblíqua ponte 12mm 4F; - PA.01.03.1416 Placa reta ponte 14mm 4F #3mm, PA.01.03.1417 Placa reta ponte 16mm 4F #3mm, PA.01.03.1418 Placa reta ponte 10mm 6F #3mm, PA.01.03.1419 Placa reta ponte 12mm 6F #3mm, PA.01.03.1420 Placa reta ponte 14mm 6F #3mm, PA.01.03.1421 Placa reta ponte 10mm 8F #3mm, PA.01.03.1422 Placa reta ponte 12mm 8F #3mm, PA.01.03.1423 Placa reta ponte 10mm 4 ob #3mm, PA.01.03.1424 Placa reta ponte 12mm 4 ob #3mm, PA.01.03.1425 Placa reta ponte 14mm 4 ob #3mm, PA.01.03.1426 Placa reta ponte 16mm 4 ob #3mm, PA.01.03.1427 Placa reta ponte 10mm 6 ob #3mm, PA.01.03.1428 Placa reta ponte 12mm 6 ob #3mm, PA.01.03.1429 Placa reta ponte 14mm 6 ob #3mm, PA.01.03.1430 Placa reta ponte 10mm 8 ob #3mm, PA.01.03.1431 Placa reta ponte 12mm 8 ob #3mm, PA.01.03.1432 Placa reta ponte 10mm 4F ac #3mm, PA.01.03.1433 Placa reta ponte 12mm 4F ac #3mm, PA.01.03.1434 Placa reta ponte 14mm 4F ac #3mm, PA.01.03.1435 Placa reta ponte 16mm 4F ac #3mm, PA.01.03.1436 Placa reta ponte 10mm 6F ac #3mm, PA.01.03.1437 Placa reta ponte 12mm 6F ac #3mm, PA.01.03.1438 Placa reta ponte 14mm 6F ac #3mm, PA.01.03.1439 Placa reta ponte 10mm 8F ac #3mm, PA.01.03.1440 Placa reta ponte 12mm 8F ac #3mm, PA.01.03.1441 Placa reta ponte 10mm 4ob 45° #3mm, PA.01.03.1442 Placa reta ponte 12mm 4ob 45° #3mm, PA.01.03.1443 Placa reta ponte 14mm 4ob 45° #3mm, PA.01.03.1444 Placa reta ponte 16mm 4ob 45° #3mm, PA.01.03.1447 Placa orbital 4F #3mm, PA.01.03.1448 Placa orbital 5F #3mm, PA.01.03.1449 Placa orbital 6F #3mm, PA.01.03.1450 Placa orbital 4

ob #3mm, PA.01.03.1451 Placa orbital 5 ob #3mm, PA.01.03.1452 Placa orbital 6 ob #3mm, PA.01.03.1453 Placa orbital ponte 10mm 4F #3mm, PA.01.03.1454 Placa orbital ponte 12mm 4F #3mm, PA.01.03.1455 Placa orbital ponte 14mm 4F #3mm, PA.01.03.1456 Placa orbital ponte 10mm 4 ob #3mm, PA.01.03.1457 Placa orbital ponte 12mm 4 ob #3mm, -PA.01.03.1458 Placa orbital ponte 14mm 4 ob #3mm, PA.01.03.1459 Placa angulada para reconstrução mandibular 120° 2 x 2F #3mm, PA.01.03.1460 Placa angulada para reconstrução mandibular 120° 3 x 3F #3mm, PA.01.03.1461 Placa angulada para reconstrução mandibular 120° 2 x 2 ob #3mm, PA.01.03.1462 Placa angulada para reconstrução mandibular 120° 3 x 3 ob #3mm, PA.01.03.1463 Placa angulada para reconstrução mandibular 2 x 2F #3mm, PA.01.03.1464 Placa angulada para reconstrução mandibular 3 x 3F #3mm, PA.01.03.1465 Placa angulada para reconstrução mandibular 2 x 2 ob #3mm, PA.01.03.1466 Placa angulada para reconstrução mandibular 3 x 3 ob #3mm, PA.01.03.1467 Placa angulada para reconstrução mandibular 5 x 7F #3mm direita, PA.01.03.1468 Placa angulada para reconstrução mandibular 5 x 7F #3mm esquerda, PA.01.03.1469 Placa angulada para reconstrução mandibular 5 x 10F #3mm direita, PA.01.03.1470 Placa angulada para reconstrução mandibular 5 x 10F #3mm esquerda, PA.01.03.1471 Placa angulada para reconstrução mandibular 5 x 13F #3mm direita, PA.01.03.1472 Placa angulada para reconstrução mandibular 5 x 13F #3mm esquerda, PA.01.03.1473 Placa angulada para reconstrução mandibular 5 x 16F #3mm direita, PA.01.03.1474 Placa angulada para reconstrução mandibular 5 x 16F #3mm esquerda, PA.01.03.1475 Placa angulada para reconstrução mandibular 5 x 19F #3mm direita, PA.01.03.1476 Placa angulada para reconstrução mandibular 5 x 19F #3mm esquerda, PA.01.03.1477 Placa angulada para reconstrução mandibular 5 x 7 ob #3mm direita, PA.01.03.1478 Placa angulada para reconstrução mandibular 5 x 7 ob #3mm esquerda, PA.01.03.1479 Placa angulada para reconstrução mandibular 5 x 10 ob #3mm direita, PA.01.03.1480 Placa angulada para reconstrução mandibular 5 x 10 ob #3mm esquerda, PA.01.03.1481 Placa angulada para reconstrução mandibular 5 x 13 ob #3mm direita, PA.01.03.1482 Placa angulada para reconstrução mandibular 5 x 13 ob #3mm esquerda, PA.01.03.1483 Placa angulada para reconstrução mandibular 5 x 16 ob #3mm direita, PA.01.03.1484 Placa angulada para reconstrução mandibular 5 x 16 ob #3mm esquerda, PA.01.03.1485 Placa angulada para reconstrução mandibular 5 x 19 ob #3mm direita, PA.01.03.1486 Placa angulada para reconstrução mandibular 5 x 19 ob #3mm esquerda, PA.01.03.1487 Placa angulada para reconstrução mandibular 5 x 17 x 5F #3mm, PA.01.03.1488 Placa angulada para reconstrução mandibular 5 x 19 x 5F #3mm, PA.01.03.1489 Placa angulada para reconstrução mandibular 5 x 17 x 5 ob #3mm, PA.01.03.1490 Placa angulada para reconstrução mandibular 5 x 19 x 5 ob #3mm, PA.01.03.0040 Parafuso Cortical 1,5 x 4mm-TI-Cross-Drive, PA.01.03.0041 Parafuso Cortical 1,5 x 5mm-TI-Cross-Drive, PA.01.03.0042 Parafuso Cortical 1,5 x 6mm-TI-Cross-Drive; -Piriforme #0,6mm direita, PA.01.03.0457 Micro placa de avanço 8mm angulada para Piriforme #0,6mm esquerda, PA.01.03.0458 Micro placa de avanço 10mm angulada para Piriforme #0,6mm direita, PA.01.03.0459 Micro placa de avanço 10mm angulada para Piriforme #0,6mm esquerda, PA.01.03.0460 Micro placa de avanço 11mm angulada para Piriforme #0,6mm direita, PA.01.03.0461 Micro placa de avanço 11mm angulada para Piriforme #0,6mm esquerda, PA.01.03.0462 Micro placa de avanço 12mm angulada para Piriforme #0,6mm direita, PA.01.03.0463 Micro placa de avanço 12mm angulada para Piriforme #0,6mm esquerda, PA.01.03.0465 Micro placa Lefort 10F #0,9mm esquerda, PA.01.03.0466 Micro placa Lefort 10F #0,9mm direita, PA.01.03.0467 Micro placa Lefort 10F avanço 2mm #0,9mm esquerda, PA.01.03.0468 Micro placa Lefort 10F avanço 2mm #0,9mm direita, PA.01.03.0469 Micro placa Lefort 10F avanço 3mm #0,9mm esquerda, PA.01.03.0470 Micro placa Lefort 10F avanço 3mm #0,9mm direita, PA.01.03.0471 Micro placa Lefort 10F avanço 4mm #0,9mm; -placa Lefort 10F avanço 10mm #0,6mm direita, PA.01.03.0394 Micro placa Lefort 10F avanço 11mm #0,6mm esquerda, PA.01.03.0395 Micro placa Lefort 10F avanço 11mm #0,6mm direita, PA.01.03.0396 Micro placa Lefort 10F avanço 12mm #0,6mm esquerda, PA.01.03.0397 Micro placa Lefort 10F avanço 12mm #0,6mm direita, PA.01.03.0398 Micro placa Lefort 11F #0,6mm esquerda, PA.01.03.0399 Micro placa Lefort 11F #0,6mm direita, PA.01.03.0400 Micro placa Lefort 11F avanço 2mm #0,6mm esquerda, PA.01.03.0401 Micro placa Lefort 11F avanço 2mm #0,6mm direita, PA.01.03.0402 Micro placa Lefort 11F avanço 3mm #0,6mm esquerda, PA.01.03.0403 Micro placa Lefort 11F avanço 3mm #0,6mm direita, PA.01.03.0404 Micro placa Lefort 11F avanço 4mm #0,6mm esquerda, PA.01.03.0405 Micro placa Lefort 11F avanço 4mm #0,6mm direita, PA.01.03.0406 Micro placa Lefort 11F avanço 5mm #0,6mm; -7F, PA.01.03.1050 Mini placa T 8F, PA.01.03.1051 Mini placa T 9F, PA.01.03.1052 Mini placa T 10F, PA.01.03.1053 Mini placa T 11F, PA.01.03.1054 Mini placa T dupla, PA.01.03.1055 Mini placa T ponte 7,5mm 5F, PA.01.03.1056 Mini placa T ponte 9mm 5F, PA.01.03.1057 Mini placa T ponte 10,5mm 5F, PA.01.03.1058 Mini placa T ponte 12mm 5F, PA.01.03.1059 Mini placa T ponte 13,5mm 5F, PA.01.03.1060 Mini placa T ponte 15mm 5F, PA.01.03.1061 Mini placa T ponte 16,5mm 5F, PA.01.03.1062 Mini placa T ponte 18mm 5F, PA.01.03.1063 Mini placa T ponte 19,5mm 5F, PA.01.03.1064 Mini placa T ponte 7,5mm 6F, PA.01.03.1065 Mini placa T ponte 9mm 6F, PA.01.03.1066 Mini placa T ponte 10,5mm 6F, PA.01.03.1067 Mini placa T ponte 12mm 6F, PA.01.03.1068 Mini placa T ponte 13,5mm 6F, PA.01.03.1069 Mini placa T ponte 15mm 6F, PA.01.03.1070 Mini placa T ponte 16,5mm 6F, PA.01.03.1071 Mini placa T ponte 18mm 6F, PA.01.03.1072 Mini placa T ponte 19,5mm 6F, PA.01.03.1073 Mini placa T ponte 7,5mm 7F, PA.01.03.1074 Mini placa T ponte 9mm 7F, PA.01.03.1075 Mini placa T ponte 10,5mm 7F, PA.01.03.1076 Mini placa T ponte 12mm 7F, PA.01.03.1077 Mini placa T ponte 13,5mm 7F, PA.01.03.1078 Mini placa T ponte 15mm 7F, PA.01.03.1079 Mini placa T ponte 16,5mm 7F, PA.01.03.1080 Mini placa T ponte 18mm

7F, PA.01.03.1081 Mini placa T ponte 19,5mm 7F, PA.01.03.1082 Mini placa T ponte 7,5mm 8F, PA.01.03.1083 Mini placa T ponte 9mm 8F, PA.01.03.1084 Mini placa T ponte 10,5mm 8F, PA.01.03.1085 Mini placa T ponte 12mm 8F, PA.01.03.1086 Mini placa T ponte 13,5mm 8F, PA.01.03.1087 Mini placa T ponte 15mm 8F, PA.01.03.1088 Mini placa T ponte 16,5mm 8F, PA.01.03.1089 Mini placa T ponte 18mm 8F, PA.01.03.1090 Mini placa T ponte 19,5mm 8F, PA.01.03.1091 Mini placa T oblíqua ponte 7,5mm 5F direita, PA.01.03.1092 Mini placa T oblíqua ponte 7,5mm 5F esquerda; CLASSE : III 80455630030 8541 - Alteração de componente/acessório em Sistema de Material de Uso Médico VISIONMED EQUIPAMENTOS MEDICOS LTDA 8.01702-8 Dispositivo para implantação de lentes intra oculares 25351.086266/2014-82 VERSAVIT FABRICANTE : SYNERGETICS, INC - ESTADOS UNIDOS DISTRIBUIDOR : SYNERGETICS, INC - ESTADOS UNIDOS Versa Vit CLASSE : II 80027 - Cadastramento de Família de EQUIPAMENTOS para saúde Importado VR MEDICAL IMPORTADORA E DISTRIBUIDORA DE PRODUTOS MÉDICOS LTDA 8.01025-1 Kit Instrumental 25351.230667/2009-11 INSTRUMENTAL PERFECTA II FABRICANTE : MICROPORT ORTHOPEDICS INC. - ESTADOS UNIDOS ; GLBPTH21-GLADIATOR?- Prova bipolar hd PERFECTA@; 42900000-PERFECTA@ - tampa com trava - Bandeja - bandeja Wright Express@; 42900009-PERFECTA@ - BANDEJA DE INSTRUMENTAL - CALCAR PDA; 42900010-PERFECTA@ - TAMPA DA BANDEJA DE INSTRUMENTAL - CALCAR PDA; 42900011-Tampa de Bandeja de Reposição para medidores de Canal PERFECTA@; 42900020-PERFECTA@ - BANDEJA ESTÉRIL - MEDIDORES DE CANAL COM TAMPA; 42900030-PERFECTA@ - BANDEJA ESTÉRIL AUXILIAR COM TAMPA; 42900040-PERFECTA@ - BANDEJA ESTÉRIL RMR; 42900050-PERFECTA@ - ESCAREADOR / PROVA; 42900060-PERFECTA@ - INSTRUMENTO GERAL; 18056093-Bandeja de instrumental de haste femoral; 47000000-PERFECTA@ INSTRUMENT INTERSEAL@ - BASE DE BANDEJA DE PROVA DEEP PROF ; 3900MIST-PERFECTA@ - Bandeja mis e tampa ; 46112600-PERFECTA@ - PROVA DE CABEÇA FEMORAL 26mm + 0mm COLO; 46112602-PERFECTA@ PROVA DE CABEÇA FEMORAL 26mm + 2,5mm COLO; 46112605-PERFECTA@ PROVA DE CABEÇA FEMORAL 26mm + 5mm COLO; 46112607-PERFECTA@ PROVA DE CABEÇA FEMORAL 26mm + 7,5mm COLO; 46112610-PERFECTA@ PROVA DE CABEÇA FEMORAL 26mm + 10mm COLO; 18056091-PERFECTA@ SLT Guia de Ressecção de Colo Cônico; 41102639-MEDIDOR DE PROVA BIPOLAR 26MM DI X 39MM DE; 41102640-MEDIDOR DE PROVA BIPOLAR 26MM DI X 40MM DE; 41102641-MEDIDOR DE PROVA BIPOLAR 26MM DI X 41MM DE; 41102642-MEDIDOR DE PROVA BIPOLAR 26MM DI X 42MM DE; 41102643-MEDIDOR DE PROVA BIPOLAR 26MM DI X 43MM DE; 41102644-MEDIDOR DE PROVA BIPOLAR 26MM DI X 44MM DE; 41102645-MEDIDOR DE PROVA BIPOLAR 26MM DI X 45MM DE; 41102646-MEDIDOR DE PROVA BIPOLAR 26MM DI X 46MM DE; 41102647-MEDIDOR DE PROVA BIPOLAR 26MM DI X 47MM DE; 41102648-MEDIDOR DE PROVA BIPOLAR 26MM DI X 48MM DE; 41102649-MEDIDOR DE PROVA BIPOLAR 26MM DI X 49MM DE; 41102650-MEDIDOR DE PROVA BIPOLAR 26MM DI X 50MM DE; 41102651-MEDIDOR DE PROVA BIPOLAR 26MM DI X 51MM DE; 41102652-MEDIDOR DE PROVA BIPOLAR 26MM DI X 52MM DE; 41102653-MEDIDOR DE PROVA BIPOLAR 26MM DI X 53MM DE; 41102654-MEDIDOR DE PROVA BIPOLAR 26MM DI X 54MM DE; 41102655-MEDIDOR DE PROVA BIPOLAR 26MM DI X 55MM DE; 41102656-MEDIDOR DE PROVA BIPOLAR 26MM DI X 56MM DE; 41102658-MEDIDOR DE PROVA BIPOLAR 26MM DI X 58MM DE; 1808R145-EXTEND@ -Alargador Femoral 14,5mm; 1808R150-EXTEND@ -Alargador Femoral 15,0mm; 1808R155-EXTEND@ -Alargador Femoral 15,5mm; 1808R160-EXTEND@ -Alargador Femoral 16,0mm; 1808R165-EXTEND@ -Alargador Femoral 16,5mm; 1808R170-EXTEND@ -Alargador Femoral 17,0mm; 1808R175-EXTEND@ -Alargador Femoral 17,5mm; 1808R180-EXTEND@ -Alargador Femoral 18,0mm; 1808R185-EXTEND@ -Alargador Femoral 18,5mm; 1808R190-EXTEND@ -Alargador Femoral 19,0mm; 1808R195-EXTEND@ -Alargador Femoral 19,5mm; 1808R200-EXTEND@ -Alargador Femoral 20,0mm; 1808R205-EXTEND@ -Alargador Femoral 20,5mm; 1808R210-EXTEND@ -Alargador Femoral 21,0mm; 1808R215-EXTEND@ -Alargador Femoral 21,5mm; 1808R220-EXTEND@ -Alargador Femoral 22,0mm; 1808R225-EXTEND@ -Alargador Femoral 22,5mm; 1809R175-Alargador de Canal Cilíndrico - Extremidade de Conexão Rápida 17,5mm; 1809R180-Alargador de Canal Cilíndrico - Extremidade de Conexão Rápida 18,0mm; 1809R185-Alargador de Canal Cilíndrico - Extremidade de Conexão Rápida 18,5mm; 1809R190-Alargador de Canal Cilíndrico - Extremidade de Conexão Rápida 19,0mm; 1809R195-Alargador de Canal Cilíndrico - Extremidade de Conexão Rápida 19,5mm; 1809R200-Alargador de Canal Cilíndrico - Extremidade de Conexão Rápida 20,0mm; 1809R205-Alargador de Canal Cilíndrico - Extremidade de Conexão Rápida 20,5mm; 1809R210-Alargador de Canal Cilíndrico - Extremidade de Conexão Rápida 21,0mm; 1809R215-Alargador de Canal Cilíndrico - Extremidade de Conexão Rápida 21,5mm; 1809R220-Alargador de Canal Cilíndrico - Extremidade de Conexão Rápida 22,0mm; 1809R225-Alargador de Canal Cilíndrico - Extremidade de Conexão Rápida 22,5mm; 4799KIT3-EXTEND@ ALARGADOR FEMORAL

WRIGHT EXPRESS® I- BANDEJA DE INSTRUMENTAL; 4708KIT1-PERFECTA® - Bandeja de Instrumental Femoral WRIGHT EXPRESS®; 4708KIT2-WRIGHT EXPRESS®- Bandeja de Instrumental Femoral WRIGHT EXPRESS®; 4708KIT3-PERFECTA®- Bandeja de Instrumental; 4708KIT4-PERFECTA® slt - prova de colo WRIGHT EXPRESS® - Bandeja de Instrumental; 4708KIT5-IMC - Bandeja de colo Trail com desvio duplo; 4708KIT6-PERFECTA® - escareador totalmente denteado - Bandeja de instrumental WRIGHT EXPRESS®; 4793KIT1-PERFECTA® SLT TAPER WRIGHT EXPRESS® - Bandeja de INSTRUMENTAL; 4700KIT3-RSF WRIGHT EXPRESS® - INSTRUMENTAL;; 3880XR10-PERFECTA® PS II - Sobreposição para Radiografia - Ampliação 10%; 3890XR10-PERFECTA® PS II - Sobreposição para Radiografia - Ampliação 10%; 4703XR10-PERFECTA® - Sobreposição para Radiografia -10%; 4703XR15-PERFECTA® - Sobreposição para Radiografia -15%; 4703XR20-PERFECTA®- Sobreposição para Radiografia - 20%; 4705XR10-PERFECTA® - Sobreposição para Radiografia - 10%; 4705XR15-IMC/PDA - Haste CoCr - Sobreposição para Radiografia - Ampliação 15%; 4705XR20-IMC/PDA - Haste CoCr - Sobreposição para Radiografia - Ampliação 20%; 4725XR15-PERFECTA® - Sobreposição para Radiografia - 15%; 4725XR20-PERFECTA® - Sobreposição para Radiografia - 20%; 4730XR10-PERFECTA® - hastes para radiografia - omet taper; 4730XR15-MIDLlength - Sobreposição para Radiografia - Ampliação 15%; 4730XR20-MIDLlength - Sobreposição para Radiografia - Ampliação 20%; 4752XR10-PERFECTA®atapr xray plasm spray stems; 4752XR20-PERFECTA® xray atapr plasm spray stems; 4763XR10-PERFECTA® PDA - Sobreposição para Radiografia - Hastes CoCr cimentadas - Ampliação 10%; 4611KIT1-OMET TAPER 32mm - PROVA DE CABEÇA FEMORAL; 4611KIT2-OMET TAPER 28mm PROVA DE CABEÇA FEMORAL; 47081111-Bandeja de instrumental - PURCHASE; 4110TSL3-CONSERVE® - Manga de Prova Total , cabeça +3,5mm para PERFECTA®; 4110TSM0-CONSERVE® Manga de Prova Total , cabeça 0mm para PERFECTA®; 4110TSS3-CONSERVE® Manga de Prova Total , cabeça 3.5mm para PERFECTA®; 4110TSX7-CONSERVE® Manga de Prova Total , desvio +7mm para PERFECTA®; 4400DA02-STRYKER/STRYKER - ADAPTADOR DE ALARGADOR; 4400FH01-MANOPLA EM T PARA ALARGADOR; 4400FI00-IMPACTADOR DE Cabeça Femoral; 4400FI01-IMPACTADOR DE Cabeça Femoral; 47051650-PERFECTA® - PROVA DE COLAR TAMANHO 16.5; 47051800-PERFECTA® - PROVA DE COLAR TAMANHO 18.0; 4614TN01-PERFECTA® CLR PROVA DE COLO 25MM; 4614TN02-PERFECTA® CLRESS PROVA DE COLO 25MM ATAPER; 4700BH04-PERFECTA® - Manopla para Escareador - Mini Incisão; 4700BR01-PERFECTA® - GANCHO PARA REMOÇÃO DE ESCAREADOR; 4700HK01-GANCHO DE REMOÇÃO, pequeno; 4700CG09-PERFECTA® Medidor de Canal Tamanho 9 mm; 4700CG10-PERFECTA® Medidor de Canal Tamanho 10mm;; 46112612-PERFECTA® PROVA DE CABEÇA FEMORAL 26mm + 12.5mm COLO; 46112615-PERFECTA® PROVA DE CABEÇA FEMORAL 26mm + 15mm COLO; 46112800-PERFECTA® PROVA DE CABEÇA FEMORAL 28mm + 0mm COLO; 46112802-PERFECTA® PROVA DE CABEÇA FEMORAL 28mm + 2.5mm COLO; 46112805-PERFECTA® PROVA DE CABEÇA FEMORAL 28mm + 5mm COLO; 46112807-PERFECTA® PROVA DE CABEÇA FEMORAL 28mm + 7.5mm COLO; 46112810-PERFECTA® PROVA DE CABEÇA FEMORAL 28mm + 10mm COLO; 46112812-PERFECTA® PROVA DE CABEÇA FEMORAL 28mm + 12.5mm COLO; 46112815-PERFECTA® PROVA DE CABEÇA FEMORAL 28mm + 15mm COLO; 46113200-PERFECTA® PROVA DE CABEÇA FEMORAL 32mm + 0mm COLO; 46113202-PERFECTA® PROVA DE CABEÇA FEMORAL 32mm + 2.5mm COLO; 46113205-PERFECTA® PROVA DE CABEÇA FEMORAL 32mm + 5mm COLO; 46113207-PERFECTA® PROVA DE CABEÇA FEMORAL 32mm + 7.5mm COLO; 46113210-PERFECTA® PROVA DE CABEÇA FEMORAL 32mm + 10mm COLO; 46113212-PERFECTA® PROVA DE CABEÇA FEMORAL 32mm + 12.5mm COLO; 46113215-PERFECTA® PROVA DE CABEÇA FEMORAL 32mm + 15mm COLO; 46132800-PERFECTA® PROVA DE CABEÇA FEMORAL 28mm + 0mm COLO;; 46132802-PERFECTA® PROVA DE CABEÇA FEMORAL 28mm + 2.5mm COLO; 46132805-PERFECTA® PROVA DE CABEÇA FEMORAL 28mm + 5mm COLO; 46132807-PERFECTA® PROVA DE CABEÇA FEMORAL 28mm + 7.5mm COLO; 46132810-PERFECTA® PROVA DE CABEÇA FEMORAL 28mm + 10mm COLO; 46132812-PERFECTA® PROVA DE CABEÇA FEMORAL 28mm + 12.5mm COLO; 46132815-PERFECTA® PROVA DE CABEÇA FEMORAL 28mm + 15mm COLO; 46142200-PERFECTA® PROVA DE CABEÇA FEMORAL ASERIES 22mm +0mm COLO; 46142205-PERFECTA® PROVA DE CABEÇA FEMORAL ASERIES 22mm +5mm COLO; 46142210-PERFECTA® PROVA DE CABEÇA FEMORAL ASERIES 22mm +10mm COLO; 46152200-PERFECTA® PROVA DE CABEÇA FEMORAL ATAPER 22.25mm +0mm COLO; 46152205-PERFECTA® PROVA DE CABEÇA FEMORAL ATAPER 22.25mm +5mm COLO; 46152210-PERFECTA® PROVA DE CABEÇA FEMORAL ATAPER 22.25mm +10mm COLO; 46162200-PERFECTA® PROVA DE CABEÇA FEMORAL ATAPER 22MM OD IMM COLO;; 46162204-PERFECTA® PROVA DE CABEÇA FEMORAL ATAPER 22MM OD +3MM COLO; 47030900-PERFECTA® PROVA/LIMA REDUZIDA TAMANHO 9.0; 47030970-PERFECTA® PROVA/LIMA REDUZIDA TAMANHO 9.7; 47031050-PERFECTA® PROVA/LIMA REDUZIDA TAMANHO 10.5; 47031120-PERFECTA® PROVA/LIMA REDUZIDA TAMANHO 11.2; 47031200-PERFECTA® PROVA/LIMA REDUZIDA TAMANHO 12.0; 47031270-PERFECTA® PROVA/LIMA REDUZIDA TAMANHO 12.7; 47031350-PERFECTA® PROVA/LIMA REDUZIDA TAMANHO 13.5; 47031420-PERFECTA® PROVA/LIMA REDUZIDA TAMANHO 14.2; 47031500-PERFECTA® PROVA/LIMA REDUZIDA TAMANHO 15.0; 47031650-PERFECTA®

TA® PROVA/LIMA REDUZIDA TAMANHO 16.5; 47051200-PERFECTA® PROVA - ANEL DE CIMENTO TAMANHO 12.0; 47051350-PERFECTA® PROVA - ANEL DE CIMENTO TAMANHO 13.5; 47051500-PERFECTA® PROVA - ANEL DE CIMENTO TAMANHO 15.0;; 4700CG11-PERFECTA® Medidor de Canal Tamanho 11mm; 4700CG12-PERFECTA® Medidor de Canal Tamanho 12mm; 4700CG13-PERFECTA® Medidor de Canal Tamanho 13mm; 4700CG14-PERFECTA® Medidor de Canal Tamanho 14mm; 4700CG15-PERFECTA® Medidor de Canal Tamanho 15mm; 4700CG16-PERFECTA® Medidor de Canal Tamanho 16mm; 4700CG17- PERFECTA® Medidor de Canal Tamanho 17mm; 4700CG18-PERFECTA® Medidor de Canal Tamanho 18mm; 4700CG19-PERFECTA® Medidor de Canal Tamanho 19mm; 4700CG20-PERFECTA® Medidor de Canal Tamanho 20mm; 4700CG21-PERFECTA® Medidor de Canal Tamanho 21mm; 4700CN28-PERFECTA® Plasma II Prova de Colo 28mm com Anel; 4700CN32-PERFECTA® Plasma II Prova de Colo 32mm com Anel; 4700CN33-PERFECTA® Plasma II Prova de Colo 33mm com Anel; 4700CN37-PERFECTA® Plasma II Prova de Colo 37mm com Anel; 4700CN38-PERFECTA® Plasma II Prova de Colo 38mm com Anel; 4700CN42-PERFECTA® Plasma II Prova de Colo 42mm com Anel; 4700CP00-PERFECTA® - PLAINA DE CALCAR ELÉTRICO, grande; 4700CP01-PERFECTA® - PLAINA DE CALCAR ELÉTRICO, pequena;; 4700CP03-PERFECTA® - PLAINA DE CALCAR ELÉTRICO, grande; 4700HE0000-PERFECTA® REMOVEDOR DE SEMI-CABEÇA; 4700HE01-PERFECTA® - CABEÇA PROTÉTICA 22mm; 4700HR00-PERFECTA® - Guia de Ressecção Femoral; 4700HR0080-Montagem de guia de ressecção de cabeça femoral com fulcro duplo; 4700HR01-PERFECTA® - guia de colo femoral; 4700HR02-HMC - guia de ressecção de cabeça femoral; 4700HR03-Guia, ressecção com desvio duplo; 4700HR04-Fulcro duplo esquerdo anterior; 4700MC02-Badame, médio; 4700PI0000-INTRODUTOR DE PLUGUE OSSEO; 4700PR01-ALARGADOR PROXIMAL, PEQUENO; 4700PR02-ALARGADOR PROXIMAL, GRANDE; 4700R000-PERFECTA® - ALARGADOR INICIAL FEMORAL; 4700R090-PERFECTA® Alargador Femoral 9.0mm; 4700R097-PERFECTA® Alargador Femoral 9.7mm; 4700R105-PERFECTA® Alargador Femoral 10.5mm; 4700R112-PERFECTA® Alargador Femoral 11.2mm; 4700R120-PERFECTA® Alargador Femoral 12.0mm; 4700R127-PERFECTA® Alargador Femoral 12.7mm; 4700R135-PERFECTA® Alargador Femoral 13.5mm; 4700R142-PERFECTA® Alargador Femoral 14.2mm;; 4700PN33-PERFECTA® PLASMA II Prova de Colo / 33MM sem anel; 4700PN37-PERFECTA® PLASMA II Prova de Colo / NEW 33MM sem anel; 4700PN38-PERFECTA® PLASMA II Prova de Colo / 38MM sem anel; 4700PN42-PERFECTA® PLASMA II Prova de Colo / NEW 38MM sem anel; 4700TN27-PERFECTA® SLT CÔNICO SEM ANEL / PROVA DE COLO 32mm; 4700TN28-PERFECTA® SLT CÔNICO SEM ANEL / PROVA DE COLO 37mm; 4700TN29-PERFECTA® SLT CÔNICO SEM ANEL / PROVA DE COLO 42mm; 4700UT01-Ferramenta - Utilidades; 4702HE00-Extrator de Cabeça Femoral; 4710SI00-Eixo de Posicionamento de Haste; 4710SI0005-Eixo de Posicionamento de Haste; 4710SI0091-Montagem de solda - Eixo de Posicionamento de Haste; 4710SI01-Reposição - Garfo do Impactador de haste Femoral; 4710SI02-PERFECTA® - HASTE COM DESVIO DUPLO; 4710SI03-PERFECTA® - HASTE FEMORAL; 4710SI10-PERFECTA® - HASTE FEMORAL; 4710SP00-PERFECTA® - HASTE AJUSTÁVEL; 4710SP01-PERFECTA® - HASTE AJUSTÁVEL; 4710SP02-PERFECTA® - HASTE AJUSTÁVEL; 4710SP03-PERFECTA® - HASTE AJUSTÁVEL; 4752HE00-PERFECTA® - EXTRATOR DE CABEÇA SÉRIE A; 4752SE00-PERFECTA® - EXTRATOR DE HASTE SÉRIE A;; 4700R150-PERFECTA® Alargador Femoral 15.0mm; 4700R165-PERFECTA® Alargador Femoral 16.5mm; 4700R180-PERFECTA® Alargador Femoral 18.0mm; 4700R195-PERFECTA® Alargador Femoral 19.5mm; 4700RE00-PERFECTA® - EXTRATOR DE LIMA; 4700RH00-PERFECTA® - MANOPLA PARA LIMA; 4700RH01-PERFECTA® - MANOPLA PARA LIMA; 4700RH02-PERFECTA® - MANOPLA PARA LIMA; 4700RH03-RSF - MANOPLA PARA LIMA; 4700RH04-MANOPLA PARA LIMA MODIFICADA; 4700RH05-PERFECTA® - MANOPLA PARA LIMA FINA; 4700SD00-PERFECTA® - MANOPLA PARA LIMA; 4700SRH0-PERFECTA® - MANOPLA PARA LIMA CURTA; 4700SE01-PERFECTA® - EXTRATOR DE HASTE; 4700SE03-PERFECTA® - EXTRATOR DE HASTE; 4700SE05-PERFECTA® UNIVERSAL, extractor; 4700EL0000-PERFECTA® - EXTRATOR DE HASTE DE QUADRIL; 4799SE06-Gancho Extrator; 4700SH00-Martelo; 4700SI00-PERFECTA® - IMPACTADOR FEMORAL; 4700SI01-PERFECTA® - IMPACTADOR DE HASTE; 4700SN03-PERFECTA® - COLO ESTREITO; 4700SN04-PERFECTA® - COLO ESTREITO;; 4700TN01-PERFECTA® - Prova de Colo com Anel 25mm; 4700TN02-PERFECTA® - Prova de Colo com Anel 30mm; 4700TN03-PERFECTA® - Prova de Colo com Anel 35mm; 4700TN30-PERFECTA® SLT prova de colo/com anel cônico 32mm; 4700TN31-PERFECTA® SLT prova de colo/com anel cônico 37mm; 4700TN32-PERFECTA® SLT prova de colo/com anel cônico 42mm; 4700TN10-PERFECTA® Prova de colo com anel 29mm; 4700TN11-PERFECTA® Prova de colo com anel 34mm; 4700TN12-PERFECTA® Prova de colo com anel 39mm; 4700TN13-PERFECTA® Prova de Colo 10.5; 4700TN14-PERFECTA® Prova de Colo 12.0 13; 4700TN15-PERFECTA® Prova de Colo 15.0; 4700TN04-Prova de colo sem anel 25mm Colo Base 910.5; 4700TN05-Prova de colo sem anel 30mm Colo Base 1213.5; 4700TN06-Prova de colo sem anel 35mm Colo Base 14.2 & Up; 4700TN07-PERFECTA® Prova de colo sem anel 29mm; 4700TN08-PERFECTA® Prova de colo sem anel 34mm ASTM A564 TIPO 630; 4700TN09-PERFECTA® Prova de colo sem anel 39mm; 4700PN28-PERFECTA® PLASMA II Prova de Colo / 28MM sem anel; 4700PN32-PERFECTA® PLASMA II Prova de Colo/ NOVO 28MM sem anel;; 47051512-PERFECTA® - Sobreposição para radiografia 15% não porosa; 47051513-PERFECTA® - Sobreposição para ra-

diografia 15% não porosa; 47051515-PERFECTA® - Sobreposição para radiografia 15% não porosa; 47051516-PERFECTA® - Sobreposição para radiografia 15% não porosa; 47051518-PERFECTA® - Sobreposição para radiografia 15% não porosa; 1700XR15-Sobreposição para radiografia, Bipolar, Ampliação 15%; 3757XR15-PERFECTA® - Sobreposição para radiografia RA; 3782XR15-IMC/PDA WMT- Sobreposições para Radiografia Cônico 15% Ampliação; 3784XR15-MIDLlength WMT Sobreposições para Radiografia Cônico 15% Ampliação; 3799XR15-PERFECTA® - haste para colo curto - Sobreposição para Radiografia, 15% ampliação; 3850XR10-RSII - Gabarito - ampliação 10%; 3850XR15-RSII - Gabarito - ampliação 15%; 3850XR20-RSII - Gabarito - ampliação 20%; 3851XR10-RS - Sobreposição para Radiografia - Colo Pequeno - Ampliação 10%; 3851XR15-RS - Sobreposição para Radiografia - Colo Pequeno - Ampliação 15%; 3851XR20-RS - Sobreposição para Radiografia - Colo Pequeno - Ampliação 20%; 47081950-PERFECTA® - LIMA PADRÃO/PROVA TAMANHO 19.5; 47082100-PERFECTA® LIMA COM ALARGAMENTO PADRÃO/PROVA TAMANHO 21.0; 47100900-PERFECTA® LIMA TOTALMENTE DENTEADA/PROVA ALARGAMENTO REDUZIDO TAM. 9.0; 47100970-PERFECTA® LIMA TOTALMENTE DENTEADA/PROVA ALARGAMENTO REDUZIDO TAM. 9.7; 47101050-PERFECTA® LIMA TOTALMENTE DENTEADA/PROVA ALARGAMENTO REDUZIDO TAM. 10.5; 47101120-PERFECTA® LIMA TOTALMENTE DENTEADA/PROVA ALARGAMENTO REDUZIDO TAM. 11.2; 47101200-PERFECTA® LIMA TOTALMENTE DENTEADA/PROVA ALARGAMENTO REDUZIDO TAM. 12.0; 47101270-PERFECTA® LIMA TOTALMENTE DENTEADA/PROVA ALARGAMENTO REDUZIDO TAM. 12.7; 47101350-PERFECTA® LIMA TOTALMENTE DENTEADA/PROVA ALARGAMENTO REDUZIDO TAM. 13.5; 47101420-PERFECTA® LIMA TOTALMENTE DENTEADA/PROVA ALARGAMENTO REDUZIDO TAM. 14.2; 47101500-PERFECTA® LIMA TOTALMENTE DENTEADA/PROVA ALARGAMENTO REDUZIDO TAM. 15.0; 47101650-PERFECTA® LIMA TOTALMENTE DENTEADA/PROVA ALARGAMENTO REDUZIDO TAM. 16.5; 47200900-PERFECTA® LIMA TOTALMENTE DENTEADA/PROVA ALARGAMENTO PADRÃO TAM. 9.0; 47200970-PERFECTA® LIMA TOTALMENTE DENTEADA/PROVA ALARGAMENTO PADRÃO TAM. 9.7; 47201050-PERFECTA® LIMA TOTALMENTE DENTEADA/PROVA ALARGAMENTO PADRÃO TAM. 10.5; 47201120-PERFECTA® LIMA TOTALMENTE DENTEADA/PROVA ALARGAMENTO PADRÃO TAM. 11.2; 47201200-PERFECTA® LIMA TOTALMENTE DENTEADA/PROVA ALARGAMENTO PADRÃO TAM. 12.0; 47201270-PERFECTA® LIMA TOTALMENTE DENTEADA/PROVA ALARGAMENTO PADRÃO TAM. 12.7;; 47201350-PERFECTA® LIMA TOTALMENTE DENTEADA/PROVA ALARGAMENTO PADRÃO TAM. 13.5; 47201420-PERFECTA® LIMA TOTALMENTE DENTEADA/PROVA ALARGAMENTO PADRÃO TAM. 14.2; 47201500-PERFECTA® LIMA TOTALMENTE DENTEADA/PROVA ALARGAMENTO PADRÃO TAM. 15.0; 47201650-PERFECTA® LIMA TOTALMENTE DENTEADA/PROVA ALARGAMENTO PADRÃO TAM. 16.5; 47201800-PERFECTA® LIMA TOTALMENTE DENTEADA/PROVA ALARGAMENTO PADRÃO TAM.18.0; 47091500-Jogo de Gabaritos - quadril, poroso -PERFECTA®; 47871500-PERFECTA® - CORPO DE PROVA MODULAR TAMANHO 15.0; 47871800-PERFECTA® - CORPO DE PROVA MODULAR TAMANHO 18.0; 47881350-PERFECTA® - HASTE DE PROVA MODULAR ARQUEADA TAMANHO 13.5 X 220mm; 47881500-PERFECTA® - HASTE DE PROVA MODULAR ARQUEADA TAMANHO 15.0 X 225mm; 47881800-PERFECTA® - HASTE DE PROVA MODULAR ARQUEADA TAMANHO 18.5 X 235mm; 47891200-PERFECTA® - HASTE DE PROVA MODULAR RETA TAMANHO 12.0 X 190mm; 47891350-PERFECTA® - HASTE DE PROVA MODULAR RETA TAMANHO 13.5 X 195mm; 47891500-PERFECTA® - HASTE DE PROVA MODULAR RETA TAMANHO 15.0 X 200mm; 47891650-PERFECTA® - HASTE DE PROVA MODULAR RETA TAMANHO 16.5 X 205mm;; 4763XR15-PERFECTA® - Sobreposição para Radiografia, Haste PDA CoCr - Ampliação 15%; 4763XR20-PERFECTA® PDA Sobreposição para Radiografia -Haste cimentada CoCr- ampliação 20%; 4764XR15-PERFECTA®- Sobreposição para Radiografia 15% lg stm IMC; 4766XR10-PERFECTA® IMC - Sobreposição para Radiografia- Colo Estreito Cônico-Ampliação 10%; 4766XR15-PERFECTA® - Sobreposição para Radiografia- Colo Estreito Cônico -Ampliação 15%; 4766XR20-PERFECTA® IMC - Sobreposição para Radiografia- Colo Estreito Cônico- Ampliação 20%; 4770XR10-PERFECTA® IMC - Sobreposição para Radiografia- Colo Curto- Ampliação 10%; 4784XR15-PERFECTA® P- Sobreposição para Radiografia- Ampliação 15%; 4786XR15-PERFECTA® Plasma Spray PDA TI WMT - Sobreposição p/ Radiografia Cônica - Amp. 15%; 4793XR15-PDA Haste Calcar - Sobreposição para Radiografia - ampliação 15%; 4795XR15-PERFECTA® - CALCAR ARQUEADO COCR; 4795XR20-PERFECTA® - Sistema para quadril intraform - calcar arqueado OCR; 4796XR15-PERFECTA® - HASTE ARQUEADA COCR; 4796XR20-PERFECTA® - sistema para quadril intraform - haste arqueada COCR; 4799XR15-PERFECTA® - HASTE RETA COCR; 4799XR20-PERFECTA® - Sistema para quadril intraform - haste reta COCR; 4788XR15-PERFECTA® Sobreposição para Radiografia 15% hastes e titânio; 4788XR20-PERFECTA®- titânio reta; 4770SI01-PERFECTA® - HASTE FEMORAL; 4770TN25-PERFECTA® PROVA DE COLO COM ANEL 25MM; 4770TN30-PERFECTA® PROVA DE COLO COM ANEL 30MM; 4770TN35-PERFECTA® PROVA DE COLO COM ANEL 35MM; 4787NR15-PERFECTA® GABARITO DE CORTE - CALCAR - TAMANHO 15.0; 4787NR18-PERFECTA® GABARITO DE CORTE - CALCAR - TAMANHO 18.0; 4793CP00-RESSECCÃO DE PROVA - CALCAR; 4793R105-PERFECTA® PDA - GABARITO DE RESSECCÃO CALCAR PDA - TAMANHO 10.5; 4793R120-PERFECTA® PDA -



GABARITO DE RESSECÇÃO CALCAR PDA - TAMANHO 12.0; 4793R135-PERFECTA® PDA - GABARITO DE RESSECÇÃO CALCAR PDA - TAMANHO 13.5; 4793R150-PERFECTA® PDA - GABARITO DE RESSECÇÃO CALCAR PDA - TAMANHO 15.0; 4799NR00-PERFECTA® - GUIA DE ALINHAMENTO; 4799SD03-EXTEND®/PERFECTA® - Adaptador para Acionador de Haste; 4820DG00-Guia de Broca; 4820DI00-Medidor de Profundidade; 4820DR02-Ponteira de broca 3.2mm X 35mm; 4820DR03-Ponteira de broca 3.2mm X 15mm; 4820FD01-Broca em ângulo; 4820SH00-Suporte de Parafuso; 18056004-Prova de Cabeça Femoral Universal; 18056005-Prova de Cabeça Femoral Universal; 18056006-Prova de Cabeça Femoral Universal; 18056007-Prova de Cabeça Femoral Universal; 18056008-Prova de Cabeça Femoral Universal; 18056009-Prova de Cabeça Femoral Universal; 18056010-Prova de Cabeça Femoral Universal; 18056011-Prova de Cabeça Femoral Universal; 18056012-Prova de Cabeça Femoral Universal; 6003000000-Introdutor de cimento restritor; 4800TB0000-Barra Tommy.; 4789XR15-PERFECTA® - calcar arqueado de titânio; 4789XR20-PERFECTA® calcar arqueado de titânio; 4708XR01-PERFECTA® Sobreposição para Radiografia 15% PS 12.7 & 14.2 omet taper; 4708XR02-PERFECTA® Sobreposição para Radiografia 20%; 4708XR10-PERFECTA® Sobreposição para Radiografia 10%; 4708XR15-Haste Ha - Spray de Plasma - Sobreposição para Radiografia - Ampliação 15%; 4708XR20-Haste Ha - Spray de Plasma - Sobreposição para Radiografia - Ampliação 20%; 47071050-PERFECTA® - LIMA COM ALARGAMENTO PADRÃO/PROVA COM FENDAS TAM. 10.5; 47080900-PERFECTA® - LIMA PADRÃO/PROVA TAMANHO 9.0; 47080970-PERFECTA® - LIMA PADRÃO/PROVA TAMANHO 9.7; 47081050-PERFECTA® - LIMA PADRÃO/PROVA TAMANHO 10.5; 47081120-PERFECTA® - LIMA PADRÃO/PROVA TAMANHO 11.2; 47081200-PERFECTA® - LIMA PADRÃO/PROVA TAMANHO 12.0; 47081270-PERFECTA® - LIMA PADRÃO/PROVA TAMANHO 12.7; 47081350-PERFECTA® - LIMA PADRÃO/PROVA TAMANHO 13.5; 47081420-PERFECTA® - LIMA PADRÃO/PROVA TAMANHO 14.2; 47081500-PERFECTA® - LIMA PADRÃO/PROVA TAMANHO 15.0; 47081650-PERFECTA® - LIMA PADRÃO/PROVA TAMANHO E 16.5; 47081800-PERFECTA® - LIMA PADRÃO/PROVA TAMANHO 18.0; 47891800-PERFECTA® - HASTE DE PROVA MODULAR RETA TAMANHO 18.0 X 205mm; 47931050-PERFECTA® PDA - PROVA DE CALCAR; 47931200-PERFECTA® PDA - PROVA DE CALCAR TAMANHO 12.0; 47931350-PERFECTA® PDA - PROVA DE CALCAR TAMANHO 13.5; 47931500-PERFECTA® PDA - PROVA DE CALCAR TAMANHO 15.0; 47950001-PERFECTA® PDA - PARADA DE CALCAR - TAMANHO 10.5 \ 12.0; 47950002-PERFECTA® PDA - PARADA DE CALCAR; 47950003-PERFECTA® PDA - PARADA DE CALCAR; 1808G001-Medidor de diâmetro de alargador femoral; 47990006-EXTEND® Bandeja para Alargador com tampa; 47990007-Alargador Universal Vertical; 1808R070-EXTEND® - Alargador Femoral 7.0mm; 1808R075-EXTEND® - Alargador Femoral 7.5mm; 1808R080-EXTEND® - Alargador Femoral 8.0mm; 1808R085-EXTEND® - Alargador Femoral 8.5mm; 1808R090-EXTEND® -Alargador Femoral 9.0mm; 1808R095-EXTEND® - Alargador Femoral 9.5mm; 1808R100-EXTEND® -Alargador Femoral 10.0mm; 1808R105-EXTEND® -Alargador Femoral 10.5mm; 1808R110-EXTEND® -Alargador Femoral 11.0mm; 1808R115-EXTEND® -Alargador Femoral 11.5mm; 1808R120-EXTEND® -Alargador Femoral 12.0mm; 1808R125-EXTEND® -Alargador Femoral 12.5mm; 1808R130-EXTEND® -Alargador Femoral 13.0mm; 1808R135-EXTEND® -Alargador Femoral 13.5mm; 1808R140-EXTEND® -Alargador Femoral 14.0mm;; CLASSE : I 80102510726
8419 - Retificação de Publicação em Produtos para Saúde - ANVISA
Stent Cardiovascular 25351.207760/2010-41
STENT CORONÁRIO DE ELUIÇÃO BIOMIMÉTICA SIROLIMUS
FABRICANTE : MERIL LIFE SCIENCES PVT LTD - ÍNDIA
DISTRIBUIDOR : MERIL LIFE SCIENCES PVT LTD - ÍNDIA
BIO22508, BIO25008, BIO27508, BIO30008, BIO35008, BIO40008, BIO45008, BIO20013,; BIO22513, BIO25013, BIO27513, BIO30013, BIO35013, BIO40013, BIO45013, BIO20016,; BIO22516, BIO25016, BIO27516, BIO30016, BIO35016, BIO40016, BIO45016, BIO20019,; BIO22519, BIO25019, BIO27519, BIO30019, BIO35019, BIO40019, BIO45019, BIO20024,; BIO22524, BIO25024, BIO27524, BIO30024, BIO35024, BIO40024, BIO45024, BIO20029,; BIO22529, BIO25029, BIO27529, BIO30029, BIO35029, BIO40029, BIO45029, BIO20032,; BIO22532, BIO25032, BIO27532, BIO30032, BIO35032, BIO40032, BIO45032, BIO20037,; BIO22537, BIO25037, BIO27537, BIO30037, BIO35037, BIO40037, BIO45037, BIO20040,; BIO22540, BIO25040, BIO27540, BIO30040, BIO35040, BIO40040, BIO45040, BIO20044,; BIO22544, BIO25044, BIO27544, BIO30044, BIO35044, BIO40044, BIO45044, BIO20048,; BIO22548, BIO25048, BIO27548, BIO30048, BIO35048, BIO40048, BIO45048,;

CLASSE : IV 80102510938
8419 - Retificação de Publicação em Produtos para Saúde - ANVISA
YLLER BIOMATERIAIS LTDA 8.10093-5
Adesivo Odontológico 25351.001069/2015-82
YBOND UNIVERSAL
FABRICANTE : yller biomateriais ltda - BRASIL
CLASSE : II
8030 - Cadastramento (Isenção) de Material de Uso Médico NACIONAL
Adesivo Odontológico 25351.001089/2015-16
YBOND ENAMELSEP
FABRICANTE : yller biomateriais ltda - BRASIL
CLASSE : II
8030 - Cadastramento (Isenção) de Material de Uso Médico NACIONAL
Adesivo Odontológico 25351.001310/2015-75
YBOND SEP
FABRICANTE : yller biomateriais ltda - BRASIL
CLASSE : II
8030 - Cadastramento (Isenção) de Material de Uso Médico NACIONAL
Adesivo Odontológico 25351.001067/2015-24
YBOND 3
FABRICANTE : yller biomateriais ltda - BRASIL
CLASSE : II
8030 - Cadastramento (Isenção) de Material de Uso Médico NACIONAL
Adesivo Odontológico 25351.001047/2015-91
YBOND MONO
FABRICANTE : yller biomateriais ltda - BRASIL
CLASSE : I
8030 - Cadastramento (Isenção) de Material de Uso Médico NACIONAL

RESOLUÇÃO - RE Nº 225, DE 23 DE JANEIRO DE 2015

O Diretor-Presidente Substituto da Agência Nacional de Vigilância Sanitária no uso das atribuições que lhe confere o Decreto de recondução de 09 de maio de 2014, da Presidenta da República, publicada no DOU de 12 de maio de 2014, designado substituto pela Portaria MS/GM nº 912, de 12 de maio de 2014, e o inciso X do art. 13 do Regulamento da ANVISA, aprovado pelo Decreto nº 3.029, de 16 de abril de 1999, tendo em vista o disposto no inciso VII do art. 164 e no inciso I, § 1º do art. 6º do Regimento Interno da ANVISA, aprovado nos termos do Anexo I da Portaria nº 650, de 29 de maio de 2014, publicada no DOU de 02 de junho de 2014 e considerando o art. 12 e o art. 25 da Lei nº 6.360, de 23 de setembro de 1976, bem como o inciso IX, do art. 7º da Lei nº 9.782, de 26 de janeiro de 1999, resolve:

Art. 1º Conceder o Registro dos processos de Produtos para a Saúde, na conformidade da relação anexa, em atendimento à decisão do Juiz Federal Dr. Hamilton de Sá Dantas, Titular da 21ª Vara da Seção Judiciária do Distrito Federal, descrita na ação ordinária nº 51051-50.2012.4.01.3400, concedendo antecipação de tutela que determina à ANVISA a aceitar os certificados de boas práticas de fabricação (ou seus congêneres) estrangeiros, como documentos válidos e aptos ao recebimento, ao processamento e à concessão do pedido de registro de produtos, equipamentos e suprimentos médico-hospitalares importados pelos associados da ABIMED (Associação Brasileira da Indústria de Alta Tecnologia de Equipamentos, Produtos e Suprimentos Médico-Hospitalares).

Art. 2º Esta Resolução entra em vigor na data de sua publicação.

JAIME CÉSAR DE MOURA OLIVEIRA

ANEXO

NOME DA EMPRESA AUTORIZAÇÃO
NOME TÉCNICO NUMERO DO PROCESSO
NOME COMERCIAL
LOCAL DE FABRICAÇÃO
MODELO(S) DO PRODUTO
CLASSE REGISTRO
PETIÇÃO(ÕES)
PHILIPS MEDICAL SYSTEMS LTDA 1.02167-1
Monitor de Sinais Vitais 25351.610059/2014-81
MONITOR DE SINAIS VITAIS EFFICIA
FABRICANTE : Philips Goldway (Shenzhen) Industrial Inc. - CHINA
DISTRIBUIDOR : PHILIPS MEDICAL SYSTEMS NEDERLAND B.V. - HOLANDA (PAÍSES BAIXOS)
DISTRIBUIDOR : DIXITAL BIOMEDICA INDUSTRIA E COMERCIO LTDA - BRASIL
DISTRIBUIDOR : PHILIPS MEDICAL SYSTEMS - ESTADOS UNIDOS
DISTRIBUIDOR : Philips Goldway (Shenzhen) Industrial Inc. - CHINA
CM100
CM120
CM150
CLASSE : III 10216710305
8052 - Registro de Famílias de Equipamentos de Médio e Pequeno Portes, IMPORTADO
VR MEDICAL IMPORTADORA E DISTRIBUIDORA DE PRODUTOS MÉDICOS LTDA 8.01025-1
Fio Guia 25351.621652/2013-74
FIO GUIA DIAGNÓSTICO ALWIRE (HIDROFÍLICO)
FABRICANTE : ALVIMEDICA TIBBI URUNLER SANAYI VE DIS. TICARET A.S. - TURQUIA
DISTRIBUIDOR : Alatom Medical Technologies Uruguay S.A - URUGUAI

DISTRIBUIDOR : ALVIMEDICA TIBBI URUNLER SANAYI VE DIS. TICARET A.S. - TURQUIA

Modelos comerciais: 8699195514472 Fio Guia Diagnóstico Alwire, Reto, Revestimento Hidrofílico, OD 0.032" X L 145 CM; 8699195514489 Fio Guia Diagnóstico Alwire, Reto, Revestimento Hidrofílico, OD 0.035" X L 145 CM; e 8699195514496 Fio Guia Diagnóstico Alwire, Reto, Revestimento Hidrofílico, OD 0.038" X L 145 CM.

Embalagem primária de tyvek (polietileno de alta densidade) esterilizada por óxido de etileno (ETO) contendo 01 unidade do produto.

CLASSE : IV 80102511362

8027 - Registro de Famílias de Material de Uso Médico IMPORTADO

RESOLUÇÃO - RE Nº 226, DE 23 DE JANEIRO DE 2015

O Diretor-Presidente Substituto da Agência Nacional de Vigilância Sanitária no uso das atribuições que lhe confere o Decreto de recondução de 09 de maio de 2014, da Presidenta da República, publicada no DOU de 12 de maio de 2014, designado substituto pela Portaria MS/GM nº 912, de 12 de maio de 2014, e o inciso X do art. 13 do Regulamento da ANVISA, aprovado pelo Decreto nº 3.029, de 16 de abril de 1999, tendo em vista o disposto no inciso VII do art. 164 e no inciso I, § 1º do art. 6º do Regimento Interno da ANVISA, aprovado nos termos do Anexo I da Portaria nº 650, de 29 de maio de 2014, publicada no DOU de 02 de junho de 2014 e considerando o art. 12 e o art. 25 da Lei nº 6.360, de 23 de setembro de 1976, bem como o inciso IX, do art. 7º da Lei nº 9.782, de 26 de janeiro de 1999, resolve:

Art. 1º Conceder o Registro do processo de Produtos para a Saúde, na conformidade da relação anexa, em atendimento à decisão do Juiz Federal Dr. Djalma Moreira Gomes, Titular da 25ª Vara Federal Cível da Seção Judiciária de São Paulo, descrita na Ação Ordinária processo nº 0022946-57.2012.403.6100, concedendo tutela jurisdicional para suspender, relativamente aos associados da CBDL - Câmara Brasileira de Diagnóstico Laboratorial, e quanto aos produtos importados "correlatos", a exigência contida na Resolução RDC 25/2009, de vistoria em fábrica ou estabelecimentos do fabricante desses produtos médicos situados fora do Território Brasileiro, como condição para a certificação em Boas Práticas de Fabricação e posterior requisito para o registro de produtos.

Art. 2º Esta Resolução entra em vigor na data de sua publicação.

JAIME CÉSAR DE MOURA OLIVEIRA

ANEXO

NOME DA EMPRESA AUTORIZAÇÃO
NOME TÉCNICO NUMERO DO PROCESSO
NOME COMERCIAL
LOCAL DE FABRICAÇÃO
MODELO(S) DO PRODUTO
CLASSE REGISTRO
PETIÇÃO(ÕES)
MEDIVAX INDÚSTRIA E COMÉRCIO LTDA 1.02596-1
STREPTOCOCCUS 25351.674649/2014-66
QuickVue + Strep A Test
FABRICANTE : QUIDEL CORPORATION - ESTADOS UNIDOS
25 testes
50 testes
CLASSE : III 10259610156
8002 - Registro de Produtos para Diagnóstico de uso in vitro, Importado

RESOLUÇÃO - RE Nº 227, DE 23 DE JANEIRO DE 2015

O Diretor-Presidente Substituto da Agência Nacional de Vigilância Sanitária no uso das atribuições que lhe confere o Decreto de recondução de 09 de maio de 2014, da Presidenta da República, publicada no DOU de 12 de maio de 2014, designado substituto pela Portaria MS/GM nº 912, de 12 de maio de 2014, e o inciso X do art. 13 do Regulamento da ANVISA, aprovado pelo Decreto nº 3.029, de 16 de abril de 1999, tendo em vista o disposto no inciso VII do art. 164 e no inciso I, § 1º do art. 6º do Regimento Interno da ANVISA, aprovado nos termos do Anexo I da Portaria nº 650, de 29 de maio de 2014, publicada no DOU de 02 de junho de 2014 e considerando o art. 12 e o art. 25 da Lei nº 6.360, de 23 de setembro de 1976, bem como o inciso IX, do art. 7º da Lei nº 9.782, de 26 de janeiro de 1999, resolve:

Art. 1º Conceder a Inclusão de Novo(s) Fabricante(s) em Registro / Cadastramento (isenção) de EQUIPAMENTOS empresa Boston Scientific Corporation - endereço 300 Boston Scientific Way, Marlborough, MA 01752 - EUA em cadastros/registros da empresa BOSTON SCIENTIFIC DO BRASIL LTDA, CNPJ 01513946000114, listados na relação anexa.

Art. 2º Esta Resolução entra em vigor na data de sua publicação

JAIME CÉSAR DE MOURA OLIVEIRA

ANEXO

Nº do Processo	Nº do Registro	Nome Comercial do Produto	Expediente da Alteração
25351.712632/2010-36	10341350621	STEEROCATH DX? CATETER DE DIAGNÓSTICO	0991872/14-8
25351.570006/2011-88	10341350640	CATETER PARA ABLAÇÃO BLAZER OPEN-IRRIGATED	1040152/14-1
25351.397646/2013-54	10341350763	CONSTELLATION CATETER PARA MAPEAMENTO	1047139/14-1
25351.520958/2013-82	10341350768	Opticross- Cateter Ecográfico Coronário	1089586/14-8
25351.571821/2011-50	10341350675	INJECTION GOLD PROBE - CATETER PARA ELETRORHEMOSTASIA BIPOLAR	0903640/14-7
25351.145031/2004-71	10341350365	ELETRODO AGULHA LEVEN	0983955/14-1
25351.112993/2006-14	10341350472	ULTRA-SOM PARA DIAGNÓSTICO CARDIACO / INTRAVASCULAR / iLAB	1033080/14-1
25351.464686/2011-12	10341350638	CATETER DE ABLAÇÃO BLAZER	1040154/14-7
25351.048317/2004-18	10341350350	GOLD PROBE?	0904483/14-3
25351.017565/2004-17	10341350290	Esfincterótomo Ultratome	0905684/14-0
25351.217384/2013-37	10341350740	ACCUMAX	0940432/14-5
25351.311204/2013-31	10341350760	TRUETOME? ESFINCTERÓTOMO PARA CANULAÇÃO	0903721/14-7
25351.415155/2013-52	10341350764	FLEXIVA	0940478/14-3
25351.610202/2013-50	10341350773	ACCUTRAC	0940477/14-5
25351.697376/2010-30	10341350603	INSUFLADOR PNEUMÁTICO - HAND PUMP	0761367/14-9
25351.255136/2012-84	10341350707	BOMBA DE RESFRIAMENTO	0761370/14-9
25351.222790/2010-80	10341350593	SISTEMA DE ABLAÇÃO CARDIACA POR RADIOFREQUENCIA	0983953/14-4
25351.162940/2013-81	10341350743	ALAIR? Controlador por Radiofrequência para Termoplastia Brônquica	1006924/14-1
25351.449103/2005-38	10341350451	SISTEMA GERADOR DE RADIOFREQUENCIA	1006931/14-3
25351.055828/2013-85	10341350750	TRUEPATH? DISPOSITIVO PARA UTILIZAÇÃO EM OCLUSÃO TOTAL CRÔNICA (CTO)	1042202/14-1
25351.079760/2004-22	10341350344	SISTEMA DE ANGIOPLASTIA ROTACIONAL ROTABLATOR	0890455/14-3

Processos analisados em conformidade com o art. 4º, item 4, da Resolução ANVISA RDC 03 de 10 de fevereiro de 2010.

RESOLUÇÃO - RE Nº 228, DE 23 DE JANEIRO DE 2015

O Diretor-Presidente Substituto da Agência Nacional de Vigilância Sanitária no uso das atribuições que lhe confere o Decreto de recondução de 09 de maio de 2014, da Presidenta da República, publicada no DOU de 12 de maio de 2014, designado substituído pela Portaria MS/GM nº 912, de 12 de maio de 2014, e o inciso X do art. 13 do Regulamento da ANVISA, aprovado pelo Decreto nº 3.029, de 16 de abril de 1999, tendo em vista o disposto no inciso VII do art. 164 e no inciso I, § 1º do art. 6º do Regimento Interno da ANVISA, aprovado nos termos do Anexo I da Portaria nº 650, de 29 de maio de 2014, publicada no DOU de 02 de junho de 2014 e considerando o art. 12 e o art. 25 da Lei nº 6.360, de 23 de setembro de 1976, bem como o inciso IX, do art. 7º da Lei nº 9.782, de 26 de janeiro de 1999, resolve:

Art. 1º Conceder a Inclusão do Fabricante de MATERIAL DE USO MÉDICO Boston Scientific Corporation - endereço 300 Boston Scientific Way, Marlborough, MA 01752 - EUA em cadastros/registros da empresa BOSTON SCIENTIFIC DO BRASIL LTDA, CNPJ 01513946000114, listados na relação anexa.

Art. 2º Esta Resolução entra em vigor na data de sua publicação

JAIME CESAR DE MOURA OLIVEIRA

ANEXO

Nº do Processo	Nº do Registro	Nome Comercial do Produto	Expediente da Alteração
25351.708147/2010-54	10341350615	ADAPT? MONORAIL? STENT CAROTÍDO	1007015/14-0
25351.187312/2012-45	10341350716	Wallflex Esofágico Totalmente Coberto	0964644/14-2
25351.205039/2008-28	10341350524	WALLSTENT CAROTÍDEO MONORAIL	1006288/14-2
25000.016632/99-66	10341350243	WALLGRAFT - PROTESE INTRAVASCULAR	1006951/14-8
25351.388158/2011-62	10341350648	WALLSTENT ILÍACO COM SISTEMA INTRODUTOR UNISTEP PLUS	1006944/14-5
25351.680578/2012-42	10341350752	SYNERGY MONORAIL - SISTEMA DE STENT CORONÁRIO DE CROMO E PLATINA COM ELUIÇÃO DE EVEROLIMUS	1006946/14-1
25351.188080/2013-51	10341350771	SISTEMA DE STENT CORONÁRIO DE CROMO E PLATINA COM ELUIÇÃO DE EVEROLIMUS	1006972/14-1
25351.017548/2004-71	10341350319	GREENFIELD FILTRO PARA VEIA CAVA DE AÇO INOXIDÁVEL	1006990/14-9
25351.309381/2012-89	10341350729	Stent WallFlex? Biliar Transhepatic Totalmente Revestido - RMV	1041774/14-5

25351.308556/2012-81	10341350767	Stent Wallflex? Biliar Transhepatic Sem Revestimento	1040169/14-5
25351.444966/2010-58	10341350612	STENT TRAQUEOBRONQUIAL ULTRAFLEX GREEN SUTURE REVESTIDO	1045645/14-7
25351.334953/2011-44	10341350633	STENT BILIAR WALLFLEX RX TOTALMENTE REVESTIDO RMV	1045633/14-3
25351.444943/2010-37	10341350611	STENT TRAQUEOBRONQUIAL ULTRAFLEX GREEN SUTURE	1045285/14-1
25351.308532/2012-31	10341350766	Stent Wallflex? Biliar Transhepatic Parcialmente Revestido	1047124/14-3
25000.008482/98-17	10341350025	CATETER DE IMAGEM CORONARIA	1089553/14-1
25351.196486/2010-55	10341350598	CHILLI II CATETER PARA ABLAÇÃO ARREFECIDA	1040167/14-9
25351.608804/2012-11	10341350755	PERCUFLEX? STENT URETERAL	1040173/14-3
25351.198398/2012-41	10341350725	APEX ? OVER-THE-WIRE - CATETER BALÃO DE DILATAÇÃO	1032539/14-5
25351.222745/2010-26	10341350590	PERIVAC - DISPOSITIVO DE PERICARDIOCENTESE	1033066/14-6
25351.822597/2008-70	10341350538	STENT EPIC OVER THE WIRE	1011058/14-5
25351.000444/2011-91	10341350604	CATETER DIAGNÓSTICO BLAZER	0995831/14-2
25351.149042/2004-21	10341350378	SISTEMA FILTERWIRE EZ	1006988/14-7
25351.327308/2013-71	10341350769	WATCHMAN? DISPOSITIVO DE FECHO DO APENDICE AURICULAR ESQUERDO COM SISTEMA INTRODUTOR	1006277/14-7
25351.367320/2013-52	10341350770	Sistema de Acesso Watchman ?	1006275/14-1
25351.422805/2012-55	10341350762	Innova Over the Wire - Stent Auto - expansível	0983961/14-5
25351.509425/2012-54	10341350748	Emerge? Cateter de Dilatação para PTCA - Over the Wire	0983985/14-2
25351.187296/2012-91	10341350698	RX Biliar - Stent Biliar com Sistema Introduutor RX	0964684/14-1
25351.155555/2014-71	10341350759	Sistema Introduutor AccuStick II com Fio-guia de Nitinol	1040172/14-5
25351.196976/2014-39	10341350761	Tubo de Irrigação Aberta	1033090/14-9
25351.467443/2011-34	10341350670	STENT CONTOUR? COM FIO GUIA ZIPWIRE?	0938988/14-1
25351.044971/2004-44	10341350346	STENT CONTOUR PERCUFLEX	0938973/14-3
25351.467968/2011-56	10341350660	STENT URETERAL POLARIS? LOOP COM FIO GUIA SENSOR?	0938989/14-0
25351.467197/2011-12	10341350669	STENT URETERAL POLARIS? ULTRA COM FIO GUIA ZIPWIRE?	0939040/14-5
25351.464765/2011-58	10341350656	STENT URETERAL POLARIS ? LOOP COM FIO GUIA	0939014/14-6
25351.662987/2011-20	10341350703	ADVANTAGE FIT? IMPLANTE TRANSVAGINAL	0939069/14-3
25351.266526/2004-33	10341350393	SISTEMA OBTRYX TRANSOBTURADOR MEDIO-URETERAL	0939103/14-7
25351.467969/2011-85	10341350672	STENT URETERAL POLARIS? ULTRA COM FIO GUIA	0939095/14-2
25351.464827/2011-43	10341350667	STENT URETERAL PERCUFLEX PLUS COM FIO GUIA ZIPWIRE	0940422/14-8
25351.187314/2012-00	10341350699	STENT CONTOUR VL? COM FIO GUIA ZIPWIRE?	0938679/14-3
25351.120718/2012-03	10341350724	SONDA DE ALIMENTAÇÃO JEJUNAL - KIT DE TUBO PEG-J	0903552/14-4
25351.183534/2010-21	10341350573	SPEEDBAND SUPERVIEW LIGADURA ELÁSTICA	0903616/14-4
25351.367200/2012-46	10341350713	KIT ENDOVIVE STANDARD PEG	0903641/14-5
25351.433754/2005-14	10341350436	RIGIFLEX II CATETER DE DILATAÇÃO POR BALÃO PARA ACALASIA	0903684/14-9
25351.319924/2011-34	10341350651	ADVANIX? STENT BILIAR	0903682/14-2
25351.662110/2011-37	10341350702	SOLYX FAIXA DE SUPORTE DE INCISÃO	0932287/14-6
25351.704905/2012-22	10341350754	CONTOUR STENT PERCUFLEX? COM REVESTIMENTO HIDROPLUS®	0932227/14-2
25351.385615/2013-85	10341350778	Obtryx II - Sistema de Sling Transobturador com formato PrecisionBlue	0932204/14-3
25351.320061/2011-38	10341350652	ADVANIX? STENT BILIAR COM SISTEMA INTRODUTOR NAVIFLEX? RX	0903734/14-9
25351.066116/2003-11	10341350284	FIO GUIA	0954676/14-6
25351.003018/00-14	10341350268	CONJUNTO DILATADOR RENAL GRADUADO TIPO AMPLATZ	0954636/14-7
25351.380659/2011-36	10341350665	MAVERICK XL MONORAIL - CATETER DE DILATAÇÃO PARA PTCA	0954612/14-0
25351.309107/2010-53	10341350601	CATETER DE DILATAÇÃO PARA PTCA NC QUANTUM APEX OVER THE WIRE	0954711/14-8
25351.310744/2013-80	10341350753	GUIDEZILLA? CATETER-GUIA DE EXTENSÃO	0954903/14-0
25351.309218/2010-15	10341350605	CATETER DE DILATAÇÃO PARA PTCA NC QUANTUM APEX MONORAIL	0954792/14-4

Processos analisados em conformidade com o art. 4º, item 4, da Resolução ANVISA RDC 03 de 10 de fevereiro de 2010.



RESOLUÇÃO - RE Nº 229, DE 23 DE JANEIRO DE 2015

O Diretor-Presidente Substituto da Agência Nacional de Vigilância Sanitária no uso das atribuições que lhe confere o Decreto de recondução de 09 de maio de 2014, da Presidenta da República, publicada no DOU de 12 de maio de 2014, designado substituído pela Portaria MS/GM nº 912, de 12 de maio de 2014, e o inciso X do art. 13 do Regulamento da ANVISA, aprovado pelo Decreto nº 3.029, de 16 de abril de 1999, tendo em vista o disposto no inciso VII do art. 164 e no inciso I, § 1º do art. 6º do Regimento Interno da ANVISA, aprovado nos termos do Anexo I da Portaria nº 650, de 29 de maio de 2014, publicada no DOU de 02 de junho de 2014 e considerando o art. 12 e o art. 25 da Lei nº 6.360, de 23 de setembro de 1976, bem como o inciso IX, do art. 7º da Lei nº 9.782, de 26 de janeiro de 1999, resolve:

Art. 1º Deferir as petições relacionadas à Gerência de Produtos para a Saúde, na conformidade da relação anexa.

Art. 2º Esta Resolução entra em vigor na data de sua publicação

JAIME CESAR DE MOURA OLIVEIRA

ANEXO

NOME DA EMPRESA AUTORIZAÇÃO
NOME TÉCNICO NUMERO DO PROCESSO
NOME COMERCIAL
LOCAL DE FABRICAÇÃO
MODELO(S) DO PRODUTO
CLASSE REGISTRO
PETIÇÃO(ÕES)

ABOTT PRODUTOS OTICOS S/A 8.01470-6

Implante Oftalmológico 25000.018271/98-20

IMPLANTE RETINIANO LABTICIAN

FABRICANTE : LABTICIAN OPHTHALMICS INC - CANADÁ
DISTRIBUIDOR : LABTICIAN OPHTHALMICS INC - CANADÁ

Almofada: S 2993;Barcos: S 2989 / S 3012;Botão: S 2976;Cunhas: S 3021 / S 3022;Esponjas: S 1981 -7.5 / S 1981-4 / S 1981-5 / S 1982-3 / S 1982-4 / S 1982-5 / S 1983-7.5 / S 1983-3 / S 1985-5 /;Esponjas: S 1984-5 / S 1984-7.5 / S 1985-7 / S 1983-2.3 / S 1983-2.5 / S 1983-2.8 / S 1983-3.2 / S 1983-3.5 / S 1983-4 / S 1983-5 / S 1986-3.5 / S 1986-4 / S 1987-7 / S 1987-8;Esponjas:S 1981-7 / S 1982-1.5 / S 1982-2 / S 1982-2.5 / S 1982-5T / S 1982 - 7 / S 1984-2.5 / S 1984-3 / S 1984-3.3;Faixas Circundantes: S 2987 / S 2969 / S 2950;Lacos: S 5020 / S 5025;Manga com faixa circundante: S 6918;Mangas: S 3019 / S 3083 / S 3084 / S 3094 / S 3018 / S 3071;Meridionais: S 2988 / S 2978 / S 3020;Pneus: / S 2977 / S 2986 / S 2991 / S 2994 / S 2995 / S 2996 / S 2996 L / S 2997 / S 2999 / S 3004 / S 3010 / S 3014 / S 3014 L / S 3016 / S 3017;Tiras: S 2970 / S 2971 / S 4050;Trilhos com Ranhuras: S 2998 / S 2965 / S 2967 / S 2968 / S 2992 / S 3013

CLASSE : III 10187620014

8419 - Retificação de Publicação em Produtos para Saúde - AN-VISA

Lentes Intra-Oculares 25351.101563/2005-88

LENTE INTRAOCULAR ACRILICA

FABRICANTE : ABBOTT MEDICAL OPTICS, INC. - ESTADOS UNIDOS

AR40e / AR40M / AR40E /

Tecnis ZA 9003

CLASSE : III 80147060069

80003 - Alteração das Indicações de uso, Contra-indicações e Precauções de MATERIAL DE USO MÉDICO

Instrumentos cirúrgicos 25351.501768/2007-21

THE UNFOLDER - CARTUCHO DE IMPLANTAÇÃO

FABRICANTE : AMO PUERTO RICO MANUFACTURING INC - PORTO RICO

FABRICANTE : ABBOTT MEDICAL OPTICS, INC. - ESTADOS UNIDOS

DISTRIBUIDOR : ABBOTT MEDICAL OPTICS, INC. - ESTADOS UNIDOS

DISTRIBUIDOR : AMO PUERTO RICO MANUFACTURING INC - PORTO RICO

THE UNFOLDER - CARTUCHO DE IMPLANTAÇÃO SÉRIE EMERALD EMERALDC;

THE UNFOLDER - CARTUCHO DE IMPLANTAÇÃO SÉRIE ONE ICART30

THE UNFOLDER - CARTUCHO DE IMPLANTAÇÃO SÉRIE SILVER PSCST.

CLASSE : II 80147060089

80002 - Alteração do Prazo de Validade de MATERIAL DE USO MÉDICO

A.D. DESENVOLVIMENTO INTERNACIONAL LTDA - ME 8.03449-8

Agulhas Descartáveis 25351.696250/2013-14

AGULHAS COM BIQUEIRA HORNET

FABRICANTE : Yiwu Yuantai Import and Export CO., LTD - CHINA

DISTRIBUIDOR : PHANTOM DIGITAL INTERNATIONAL LIMITED - CHINA

01RL-G; 02RL-G; 03RL-G; 04RL-G; 05RL-G; 06RL-G; 07RL-G; 08RL-G; 09RL-G; 10RL-G; 11RL-G; 12RL-G; 13RL-G; 14RL-G; 15RL-G; 16RL-G; 17RL-G; 18RL-G; 19RL-G; 20RL-G; 21RL-G; 22RL-G; 23RL-G; 24RL-G; 25RL-G; 26RL-G; 27RL-G; 28RL-G; 29RL-G; 30RL-G; 31RL-G; 32RL-G; 33RL-G; 34F-

G; 35F-G; 36F-G; 37F-G; 38F-G; 39F-G; 40F-G; 41F-G; 42F-G; 43F-G; 44F-G; 45F-G; 46F-G; 47F-G; 48F-G; 49F-G; 05M1-G; 07M1-G; 09M1-G; 11M1-G; 13M1-G; 15M1-G; 17M1-G; 19M1-G; 21M1-G; 23M1-G; 25M1-G; 27M1-G; 29M1-G; 31M1-G; 33M1-G; 35M1-G; 37M1-G; 39M1-G; 41M1-G; 43M1-G; 45M1-G; 47M1-G; 49M1-G; 05RM-G; 07RM-G; 09RM-G; 11RM-G; 13RM-G; 15RM-G; 17RM-G; 19RM-G; 21RM-G; 23RM-G; 25RM-G; 27RM-G; 29RM-G; 31RM-G; 33RM-G; 35RM-G; 37RM-G; 39RM-G; 41RM-G; 43RM-G; 45RM-G; 47RM-G; 49RM-G; 05M2-G; 07M2-G; 09M2-G; 11M2-G; 13M2-G; 15M2-G; 17M2-G; 19M2-G; 21M2-G; 23M2-G; 25M2-G; 27M2-G; 29M2-G; 31M2-G; 33M2-G; 35M2-G; 37M2-G; 39M2-G; 41M2-G; 43M2-G; 45M2-G; 47M2-G; 49M2-G;

CLASSE : I 80344980013

8419 - Retificação de Publicação em Produtos para Saúde - AN-VISA

Tubos 25351.306287/2014-63

BIQUEIRAS DAGGER

FABRICANTE : YIWU YUANTAI IMPORT AND EXPORT CO., LTD. - CHINA

DISTRIBUIDOR : PHANTOM DIGITAL INTERNATIONAL LIMITED - CHINA

01R-P; 03R-P; 05R-P; 07R-P; 09R-P; 11R-P; 14R-P; 18R-P; 03D-P; 05D-P; 07D-P; 09D-P; 11D-P; 14D-P; 18D-P; 05F-P; 07F-P; 09F-P; 11F-P; 13F-P; 15F-P; 17F-P; 19F-P; 21F-P; 23F-P; 25F-P; 27F-P; 29F-P; 31F-P; 33F-P; 35F-P; 37F-P; 39F-P; 41F-P; 43F-P; 45F-P; 47F-P; 49F-P; 01R-T; 03R-T; 05R-T; 07R-T; 09R-T; 11R-T; 14R-T; 18R-T; 03D-T; 05D-T; 07D-T; 09D-T; 11D-T; 14D-T; 18D-T; 05F-T; 07F-T; 09F-T; 11F-T; 13F-T; 15F-T; 17F-T; 19F-T; 21F-T; 23F-T; 25F-T; 27F-T; 29F-T; 31F-T; 33F-T; 35F-T; 37F-T; 39F-T; 41F-T; 43F-T; 45F-T; 47F-T; 49F-T; 01R; 03R; 05R; 07R; 09R; 11R; 14R; 18R; 03D; 05D; 07D; 09D; 11D; 14D; 18D; 05F; 07F; 09F; 11F; 13F; 15F; 17F; 19F; 21F; 23F; 25F; 27F; 29F; 31F; 33F; 35F; 37F; 39F; 41F; 43F; 45F; 47F; 49F.

CLASSE : II 80344980017

8419 - Retificação de Publicação em Produtos para Saúde - AN-VISA

Agulhas Descartáveis 25351.306318/2014-74

AGULHAS DESTAK

FABRICANTE : YIWU YUANTAI IMPORT AND EXPORT CO., LTD. - CHINA

DISTRIBUIDOR : PHANTOM DIGITAL INTERNATIONAL LIMITED - CHINA

01RL; 02RL; 03RL; 04RL; 05RL; 06RL; 07RL; 08RL; 09RL; 10RL; 11RL; 12RL; 13RL; 14RL; 15RL; 16RL; 17RL; 18RL; 19RL; 20RL; 21RL; 22RL; 23RL; 24RL; 25RL; 26RL; 27RL; 28RL; 29RL; 30RL; 31RL; 32RL; 33RL; 34RL; 35RL; 36RL; 37RL; 38RL; 39RL; 40RL; 41RL; 42RL; 43RL; 44RL; 45RL; 46RL; 47RL; 48RL; 49RL; 05M1; 07M1; 09M1; 11M1; 13M1; 15M1; 17M1; 19M1; 21M1; 23M1; 25M1; 27M1; 29M1; 31M1; 33M1; 35M1; 37M1; 39M1; 41M1; 43M1; 45M1; 47M1; 49M1; 05RM; 07RM; 09RM; 11RM; 13RM; 15RM; 17RM; 19RM; 21RM; 23RM; 25RM; 27RM; 29RM; 31RM; 33RM; 35RM; 37RM; 39RM; 41RM; 43RM; 45RM; 47RM; 49RM; 05M2; 07M2; 09M2; 11M2; 13M2; 15M2; 17M2; 19M2; 21M2; 23M2; 25M2; 27M2; 29M2; 31M2; 33M2; 35M2; 37M2; 39M2; 41M2; 43M2; 45M2; 47M2; 49M2.

CLASSE : II 80344980018

8419 - Retificação de Publicação em Produtos para Saúde - AN-VISA

Tubos 25351.306310/2014-51

BIQUEIRAS DESTAK

FABRICANTE : YIWU YUANTAI IMPORT AND EXPORT CO., LTD. - CHINA

DISTRIBUIDOR : PHANTOM DIGITAL INTERNATIONAL LIMITED - CHINA

01R-P; 03R-P; 05R-P; 07R-P; 09R-P; 11R-P; 14R-P; 18R-P; 03D-P; 05D-P; 07D-P; 09D-P; 11D-P; 14D-P; 18D-P; 05F-P; 07F-P; 09F-P; 11F-P; 13F-P; 15F-P; 17F-P; 19F-P; 21F-P; 23F-P; 25F-P; 27F-P; 29F-P; 31F-P; 33F-P; 35F-P; 37F-P; 39F-P; 41F-P; 43F-P; 45F-P; 47F-P; 49F-P; 01R-T; 03R-T; 05R-T; 07R-T; 09R-T; 11R-T; 14R-T; 18R-T; 03D-T; 05D-T; 07D-T; 09D-T; 11D-T; 14D-T; 18D-T; 05F-T; 07F-T; 09F-T; 11F-T; 13F-T; 15F-T; 17F-T; 19F-T; 21F-T; 23F-T; 25F-T; 27F-T; 29F-T; 31F-T; 33F-T; 35F-T; 37F-T; 39F-T; 41F-T; 43F-T; 45F-T; 47F-T; 49F-T; 01R; 03R; 05R; 07R; 09R; 11R; 14R; 18R; 03D; 05D; 07D; 09D; 11D; 14D; 18D; 05F; 07F; 09F; 11F; 13F; 15F; 17F; 19F; 21F; 23F; 25F; 27F; 29F; 31F; 33F; 35F; 37F; 39F; 41F; 43F; 45F; 47F; 49F.

CLASSE : II 80344980019

8419 - Retificação de Publicação em Produtos para Saúde - AN-VISA

Agulhas Descartáveis 25351.306338/2014-14

AGULHAS DAGGER

FABRICANTE : YIWU YUANTAI IMPORT AND EXPORT CO., LTD. - CHINA

DISTRIBUIDOR : PHANTOM DIGITAL INTERNATIONAL LIMITED - CHINA

MODELOS: 01RL; 02RL; 03RL; 04RL; 05RL; 06RL; 07RL; 08RL; 09RL; 10RL; 11RL; 12RL; 13RL; 14RL; 15RL; 16RL; 17RL; 18RL; 19RL; 20RL; 21RL; 22RL; 23RL; 24RL; 25RL; 26RL; 27RL; 28RL; 29RL; 30RL; 31RL; 32RL; 33RL; 34RL; 35RL; 36RL; 37RL; 38RL; 39RL; 40RL; 41RL; 42RL; 43RL; 44RL; 45RL; 46RL; 47RL; 48RL; 49RL; 05M1; 07M1; 09M1; 11M1; 13M1; 15M1; 17M1; 19M1; 21M1; 23M1; 25M1; 27M1; 29M1; 31M1; 33M1; 35M1; 37M1; 39M1; 41M1; 43M1; 45M1; 47M1; 49M1; 05RM; 07RM; 09RM; 11RM; 13RM; 15RM; 17RM; 19RM; 21RM; 23RM;

25RM; 27RM; 29RM; 31RM; 33RM; 35RM; 37RM; 39RM; 41RM; 43RM; 45RM; 47RM; 49RM; 05M2; 07M2; 09M2; 11M2; 13M2; 15M2; 17M2; 19M2; 21M2; 23M2; 25M2; 27M2; 29M2; 31M2; 33M2; 35M2; 37M2; 39M2; 41M2; 43M2; 45M2; 47M2; 49M2.

CLASSE : II 80344980020

8419 - Retificação de Publicação em Produtos para Saúde - AN-VISA

Agulhas Descartáveis 25351.306339/2014-37

AGULHAS COM BIQUEIRA DAGGER

FABRICANTE : YIWU YUANTAI IMPORT AND EXPORT CO., LTD. - CHINA

DISTRIBUIDOR : PHANTOM DIGITAL INTERNATIONAL LIMITED - CHINA

MODELOS: 01RL-G; 02RL-G; 03RL-G; 04RL-G; 05RL-G; 06RL-G; 07RL-G; 08RL-G; 09RL-G; 10RL-G; 11RL-G; 12RL-G; 13RL-G; 14RL-G; 15RL-G; 16RL-G; 17RL-G; 18RL-G; 19RL-G; 20RL-G; 21RL-G; 22RL-G; 23RL-G; 24RL-G; 25RL-G; 26RL-G; 27RL-G; 28RL-G; 29RL-G; 30RL-G; 31RL-G; 32RL-G; 33RL-G; 34RL-G; 35RL-G; 36RL-G; 37RL-G; 38RL-G; 39RL-G; 40RL-G; 41RL-G; 42RL-G; 43RL-G; 44RL-G; 45RL-G; 46RL-G; 47RL-G; 48RL-G; 49RL-G; 05M1-G; 07M1-G; 09M1-G; 11M1-G; 13M1-G; 15M1-G; 17M1-G; 19M1-G; 21M1-G; 23M1-G; 25M1-G; 27M1-G; 29M1-G; 31M1-G; 33M1-G; 35M1-G; 37M1-G; 39M1-G; 41M1-G; 43M1-G; 45M1-G; 47M1-G; 49M1-G; 05RM-G; 07RM-G; 09RM-G; 11RM-G; 13RM-G; 15RM-G; 17RM-G; 19RM-G; 21RM-G; 23RM-G; 25RM-G; 27RM-G; 29RM-G; 31RM-G; 33RM-G; 35RM-G; 37RM-G; 39RM-G; 41RM-G; 43RM-G; 45RM-G; 47RM-G; 49RM-G; 05M2-G; 07M2-G; 09M2-G; 11M2-G; 13M2-G; 15M2-G; 17M2-G; 19M2-G; 21M2-G; 23M2-G; 25M2-G; 27M2-G; 29M2-G; 31M2-G; 33M2-G; 35M2-G; 37M2-G; 39M2-G; 41M2-G; 43M2-G; 45M2-G; 47M2-G; 49M2-G;

CLASSE : II 80344980021

8419 - Retificação de Publicação em Produtos para Saúde - AN-VISA

Advanced Bionics Instrumentos Auditivos do Brasil Ltda. 8.08241-0

Aparelho Auditivo 25351.136636/2013-20

APARELHO AUDITIVO RETROAURICULAR LAPPERRE

FABRICANTE : PHONAK AG - SUÍÇA

DISTRIBUIDOR : PHONAK OPERATION CENTER VIETNAM CO. LTD. - VIETNÁ

DISTRIBUIDOR : UNITRON HEARING (SUZHOU) CO., LTD. - CHINA

DISTRIBUIDOR : PHONAK AG - SUÍÇA

Lapperre CS 3010 - Lapperre CS 3011 - Lapperre iCS 5010 - Lapperre iCS 5011 - Lapperre iCS 5012 - Lapperre iCS 7010 - Lapperre iCS 7011 - Lapperre iCS 7012 - Lapperre iCS 9010 - Lapperre iCS 9011 - Lapperre iCS 9012

CLASSE : II 80824100007

80040 - Retificação de Publicação de EQUIPAMENTOS

Aparelho Auditivo 25351.136628/2013-66

APARELHO AUDITIVO INTRA AURICULAR LAPPERRE

FABRICANTE : PHONAK AG - SUÍÇA

DISTRIBUIDOR : PHONAK OPERATION CENTER VIETNAM CO. LTD. - VIETNÁ

DISTRIBUIDOR : UNITRON HEARING (SUZHOU) CO., LTD. - CHINA

DISTRIBUIDOR : PHONAK AG - SUÍÇA

Lapperre CIC 315 (Opção M, P, SP) - Lapperre CIC 515 (Opção M, P, SP) - Lapperre CIC 715 (Opção M, P, SP) - Lapperre CIC 915 (Opção M, P, SP) - Lapperre iCS 516 (Opção M, P, SP) - Lapperre iCS 517 (Opção M, P, SP, UP) - Lapperre iCS 518 (Opção M, P, SP, UP) - Lapperre iCS 716 (Opção M, P, SP) - Lapperre iCS 717 (Opção M, P, SP, UP) - Lapperre iCS 718 (Opção M, P, SP, UP) - Lapperre iCS 916 (Opção M, P, SP) - Lapperre iCS 917 (Opção M, P, SP, UP) - Lapperre iCS 918 (Opção M, P, SP, UP) - Lapperre ITC 317 (Opção M, P, SP, UP) - Lapperre ITC 318 (Opção M, P, SP, UP) - Lapperre ITC 516 (Opção M, P, SP, UP) - Lapperre ITC 517 (Opção M, P, SP, UP) - Lapperre ITC 716 (Opção M, P, SP, UP) - Lapperre ITC 717 (Opção M, P, SP) - Lapperre ITC 916 (Opção M, P, SP, UP) - Lapperre ITC 917 (Opção M, P, SP)

CLASSE : II 80824100008

80040 - Retificação de Publicação de EQUIPAMENTOS

A.J.P. DE SUZA-ME 8.06657-5

Discos Diamantados 25351.456361/2011-18

DISCOS DIAMANTADOS

FABRICANTE : DRENDEL E ZWEILING GMBH - ALEMANHA

855, DDP2, DDP3, DDP4, DDP5, DDP6, DDP7, DDP8, DDP9, DDP10

CLASSE : I 80665750001

8044 - Inclusão/Alteração do Fabricante/Distribuidor de MATERIAL DE USO MÉDICO Importado

Material de Acabamento e Polimento 25351.456354/2011-83

ABRASIVO DIAMANTADOS ÓXIDO DE ALUMÍNIO

FABRICANTE : INH. PABLO ULLRICH - ALEMANHA

DISTRIBUIDOR : A.J.P. DE SUZA-ME - BRASIL

DISTRIBUIDOR : INH. PABLO ULLRICH - ALEMANHA

PM8GR; PM8FC; PM8GR; PM10FC; PM8LG;

RA8TF; RA7GC; RA2AGC;

CLASSE : I 80665750003

8044 - Inclusão/Alteração do Fabricante/Distribuidor de MATERIAL DE USO MÉDICO Importado

Brocas Odontológicas 25351.456368/2011-18

FRESAS DE TUNGSTÊNIO

FABRICANTE : Drendel + Zweiling DIAMANT GmbH - ALEMANHA

FGSU - ¼ ; FGSU - ½ ; FGSU - 1 ; FGSU - 2 ; FGSU - 3 ; FGSU - 4 ; FGSU - 5 ; FGSU - 6 ; FGSU - 8 ; FGSU - 699 ; FGSU - 700 ; FGSU

- 701; FGSU - 702; FGSU - 703; FGSUL - 699; FGSUL - 701; FGSUL - 702; Lindmann FG; Transmetal- FG702; Transmetal - FG1558 ; Zekrya FG; Endo-Z FG; PMSU - 1/4; PMSU - 1/2; PMSU - 1; PMSU - 2; PMSU - 3; PMSU - 4; PMSU - 5; PMSU - 6; PMSU - 8; PMSU - 699; PMSU - 700; PMSU - 701; PMSU - 702; PMSU - 703; PMSUL - 699; PMSUL - 701; PMSUL - 702; Lindmann PM; PM 251; PM 251; PM 71; PM 72; PM 77; PM 79; PM 79; PM 78; PM 139; PM 257; PM 73; RA - 1/4; RA - 1/2; RA - 1; RA - 2; RA - 3; RA - 4; RA - 5; RA - 6; RA - 8; RA - 699; RA - 700; RA - 701; RA - 702; RA - 703; Lindmann RA;
CLASSE : I 80665750004
8044 - Inclusão/Alteração do Fabricante/Distribuidor de MATERIAL DE USO MÉDICO Importado
Brocas Odontológicas 25351.456373/2011-98
PONTAS DIAMANTADAS
FABRICANTE : INH. PABLO ULLRICH - ALEMANHA
FG 801 - 009mm; FG 801 - 010mm; FG 801 - 012mm; FG 801 - 014mm; FG801 - 016mm; FG801 - 018mm; FG801 - 023mm; FG 802; FG 805 - 010mm; FG 805 - 014mm; FG 805 - 014mm; FG 805 - 016mm; FG 846 - 016mm; FG 846 - 018mm; FG 413; FG 850 - 016mm; FG 850 - 018mm; FG 850 - 025mm; FG 856; FG 855; FG 878; FG863; FG 859; FG 378; FG 835; FG 836 - 010mm; FG 836 - 012mm; FG 836 - 014mm; FG 837 - 014mm; FG 837 - 016mm; FG 880; FG 881; FG884; FG 885 - 014mm; FG 885 - 016mm; FG 877 - 010mm; FG 877 - 012mm; FG 878 - 014mm; FG 878 - 014mm; FG 878 - 016mm; FG 878 - 018mm; FG 887; 909; FG 368; PM 3; PM 35; PM 61; PM 715; PM 721; PM 830; PM 859;
CLASSE : I 80665750005
8044 - Inclusão/Alteração do Fabricante/Distribuidor de MATERIAL DE USO MÉDICO Importado
ALCON LABORATÓRIOS DO BRASIL LTDA. 8.01475-4
Dispositivos 25351.391000/2008-14
MONARCH CARTUCHO PARA ACRYSO
FABRICANTE : ALCON LABORATORIES, INC - ESTADOS UNIDOS
DISTRIBUIDOR : ALCON LABORATORIES, INC - ESTADOS UNIDOS
MONARCH II CARTUCHO A - 8065977757
MONARCH II CARTUCHO B - 8065977758
MONARCH II CARTUCHO C - 8065977759
MONARCH III CARTUCHO D - 8065977763
CLASSE : II 80147540155
8044 - Inclusão/Alteração do Fabricante/Distribuidor de MATERIAL DE USO MÉDICO Importado
ANFLA PRODUTOS PARA DIAGNOSTICOS LABORATORIAL LTDA 8.01898-6
TOXOPLASMA GONDII 25351.282659/2004-57
INMUNOFLUOR TOXOPLASMOSES
FABRICANTE : BIOCIENTIFICA S.A - ARGENTINA
Kit para 60 ou 120 testes.
CLASSE : III 80189860016
8014 - Revalidação de Registro de Produtos para Diagnóstico de uso in vitro
ANTICORPO ANTINUCLEAR (ANA) 25351.282798/2004-81
INMUNOFLUOR ANA HEP-2
FABRICANTE : BIOCIENTIFICA S.A. - ARGENTINA
Kit para 36, 60, 240 ou 480 testes.
CLASSE : II 80189860017
8014 - Revalidação de Registro de Produtos para Diagnóstico de uso in vitro
ATRASORB INDÚSTRIA DE PRODUTOS HOSPITALARES LTDA 8.02674-8
Absorvente de CO2 25351.272679/2006-81
ATRASORB PHARMA
FABRICANTE : ATRASORB INDÚSTRIA DE PRODUTOS HOSPITALARES LTDA - BRASIL
9022; 9001; 9002; 9003; 9004; 9005; 9006.
CLASSE : I 80267480002
8042 - Alteração da Apresentação Comercial de MATERIAL DE USO MÉDICO
8040 - Alteração do Nome Comercial e/ou denominação do Código/Modelo Comercial de MATERIAL DE USO MÉDICO
AUTO SUTURE DO BRASIL LTDA. 1.03490-0
Cateteres 25351.346825/2013-53
TAL PALINDROME VENA TRAC
FABRICANTE : COVIDIEN IIC, MANSFIELD - ESTADOS UNIDOS
DISTRIBUIDOR : COVIDIEN MANUFACTURING SOLUTIONS, SA - COSTA RICA
DISTRIBUIDOR : MALLINCKRODT MEDICAL S.A. DE CV - MÉXICO
DISTRIBUIDOR : MALLINCKRODT MEDIAL ARGENTINA LTD. - ARGENTINA
DISTRIBUIDOR : KENDALL, A DIVISION OF TYCO HEALTHCARE GROUP LP - ESTADOS UNIDOS
DISTRIBUIDOR : KMS MONTEVIDEO, URUGUAY S.A. - URUGUAI
DISTRIBUIDOR : DHL-EXCEL - FRANÇA
DISTRIBUIDOR : DHL EXCEL SUPPLY CHAIN SOLUTIONS - BÉLGICA
DISTRIBUIDOR : CINCINNATI DISTRIBUTION CENTER - ESTADOS UNIDOS
DISTRIBUIDOR : KMS COLON PANAMA S.A. - PANAMÁ
DISTRIBUIDOR : COVIDIEN ITALIA - ITÁLIA
DISTRIBUIDOR : COVIDIEN - SHARED SERVICES - ESTADOS UNIDOS
DISTRIBUIDOR : COVIDIEN - HEALTHCARE - ESTADOS UNIDOS
DISTRIBUIDOR : COVIDIEN HEALTHCARE MEDICAL PRODUCTS (SHANGHAI) MANUFACTURING L.L.C. - CHINA

DISTRIBUIDOR : COVIDIEN IIC, MANSFIELD - ESTADOS UNIDOS
DISTRIBUIDOR : COVIDIEN, anteriormente registrada como Kendall, a division of Tyco Healthcare Group LP - ESTADOS UNIDOS
DISTRIBUIDOR : TYCO HEALTHCARE AG-SWITZERLAND - SUÍÇA
DISTRIBUIDOR : COMERCIAL KENDALL CHILE LTDA - CHILE
MODELOS: Tal Palindrome Vena Trac 14.5Fr.x 19cm com braçadeira e design de ponta espiral em z; Tal Palindrome Vena Trac 14.5Fr.x 23cm com braçadeira e design de ponta espiral em z; Tal Palindrome Vena Trac 14.5Fr.x 28cm com braçadeira e design de ponta espiral em z; Tal Palindrome Vena Trac 14.5Fr.x 33cm com braçadeira e design de ponta espiral em z. EMBALAGEM CONTENDO: 1 Cateter, agulha introdutora, 1 seringa de 12 cc, 1 guia de 0,038" reto/em J, 1 dilatador 12 Fr, 1 dilatador 14 Fr, 1 bainha/dilatador PULL-APART? 16 FR, 1 tunelizador, bisturi nº 11, 4 compressas de gaze de tamanho 4 x 4, 2 pensos para feridas, 2 tampas de vedação de injeções.
CLASSE : IV 10349000397
8044 - Inclusão/Alteração do Fabricante/Distribuidor de MATERIAL DE USO MÉDICO Importado
BECTON DICKINSON INDÚSTRIAS CIRÚRGICAS LTDA. 1.00334-3
MEIOS DE CULTURA E DISPOSITIVOS DESTINADOS EXCLUSIVAMENTE À SEMEADURA PRIMÁRIA 25351.004459/2005-46
BD BACTEC STANDARD/10 AEROBIC/F
FABRICANTE : BECTON DICKINSON AND COMPANY - ESTADOS UNIDOS
Caixa com 50 frascos para hemocultura
CLASSE : I 10033430404
8440 - Revalidação de Cadastro de Produtos para Diagnóstico de uso in vitro
MEIOS DE CULTURA E DISPOSITIVOS DESTINADOS A PESQUISAS DE ANAERÓBIOS 25351.004518/2005-86
BD BACTEC STANDARD ANAEROBIC/F
FABRICANTE : BECTON DICKINSON AND COMPANY - ESTADOS UNIDOS
Caixa contendo 50 frascos
CLASSE : I 10033430405
8440 - Revalidação de Cadastro de Produtos para Diagnóstico de uso in vitro
BIOMÉDICA EQUIPAMENTOS E SUPRIMENTOS HOSPITALARES LTDA 1.03558-7
ADENOSINA DIFOSFATO (ADP) 25351.029965/2004-67
ADP
FABRICANTE : CHRONO LOG CORPORATION - ESTADOS UNIDOS
1 X 2,5mg
CLASSE : II 10355870016
8014 - Revalidação de Registro de Produtos para Diagnóstico de uso in vitro
BIOMERIEUX BRASIL S/A 1.01581-2
MEIOS DE CULTURA E DISPOSITIVOS DIFERENCIAIS DESTINADOS À IDENTIFICAÇÃO DE MICROORGANISMOS POR MEIO DE TESTES BIOQUÍMICOS 25351.005036/00-77
BACT/ALERT SN - FRASCOS DE CULTURA
FABRICANTE : BIOMERIEUX INC. - ESTADOS UNIDOS
100 FRASCOS COM 40 mL
CLASSE : II 10158120440
8440 - Revalidação de Cadastro de Produtos para Diagnóstico de uso in vitro
MEIOS DE CULTURA E DISPOSITIVOS DIFERENCIAIS DESTINADOS À IDENTIFICAÇÃO DE MICROORGANISMOS POR MEIO DE TESTES BIOQUÍMICOS 25351.003021/00-29
BACT/ALERT PF FRASCO DE CULTURA
FABRICANTE : BIOMERIEUX, INC - ESTADOS UNIDOS
100 frascos de 20 mL cada
CLASSE : I 10158120441
8440 - Revalidação de Cadastro de Produtos para Diagnóstico de uso in vitro
MEIOS DE CULTURA E DISPOSITIVOS DIFERENCIAIS DESTINADOS À IDENTIFICAÇÃO DE MICROORGANISMOS POR MEIO DE TESTES BIOQUÍMICOS 25351.003022/00-91
BACT/ALERT FN FRASCOS DE CULTURA
FABRICANTE : BIOMERIEUX, INC - ESTADOS UNIDOS
100 FRASCOS COM 30 mL
CLASSE : I 10158120442
8440 - Revalidação de Cadastro de Produtos para Diagnóstico de uso in vitro
MEIOS DE CULTURA E DISPOSITIVOS DIFERENCIAIS DESTINADOS À IDENTIFICAÇÃO DE MICROORGANISMOS POR MEIO DE TESTES BIOQUÍMICOS 25351.005038/00-01
BACT/ALERT MP FRASCOS DE CULTURA
FABRICANTE : BIOMERIEUX INC. - ESTADOS UNIDOS
Frascos de processamento Bact/Alert MP :100 x 10 mL; Líquido de Reconstituição MB/Bact :5 x 10 mL; Suplemento de Antibiótico MB/Bact:5 x 10mL.
CLASSE : I 10158120444
8440 - Revalidação de Cadastro de Produtos para Diagnóstico de uso in vitro

MEIOS DE CULTURA E DISPOSITIVOS DIFERENCIAIS DESTINADOS À IDENTIFICAÇÃO DE MICROORGANISMOS POR MEIO DE TESTES BIOQUÍMICOS 25351.005037/00-30
BACT/ALERT SA FRASCOS DE CULTURA
FABRICANTE : BIOMERIEUX SA - ESTADOS UNIDOS
100 FRASCOS DE 40 mL
CLASSE : I 10158120448
8440 - Revalidação de Cadastro de Produtos para Diagnóstico de uso in vitro
BIO-RAD LABORATORIOS BRASIL LTDA 8.00206-9
STREPTOCOCCUS 25351.060512/2003-27
PASTOREX STREP
FABRICANTE : BIO-RAD - FRANÇA
Kit para 60 testes
CLASSE : III 80020690152
8420 - Retificação de Publicação de Produtos para Diagnóstico de uso in vitro - ANVISA
Analisador Automatico de Imunoensaio 25351.564921/2008-11
EVOLIS
FABRICANTE : BIO-RAD - FRANÇA
DISTRIBUIDOR : BIO-RAD - FRANÇA
CLASSE : I 80020690192
80040 - Retificação de Publicação de EQUIPAMENTOS Sistema de Identificacao e de Antibiograma 25351.440582/2009-61
ADAGIO SISTEMA DE TESTE DE SUSCEPTIBILIDADE ANTIMICROBIANA
FABRICANTE : BIO-RAD - FRANÇA
DISTRIBUIDOR : BIO-RAD - FRANÇA
CLASSE : I 80020690195
80040 - Retificação de Publicação de EQUIPAMENTOS CONTROLES MULTIPARÂMETROS DE UMA OU MAIS CONCENTRAÇÕES - CLASSE II 25351.683004/2009-59
Liquichek Blood Gas Plus EGL Control
FABRICANTE : BIO-RAD LABORATORIES - ESTADOS UNIDOS
Liquichek Blood Gas Plus EGL Control Nível 1
Liquichek Blood Gas Plus EGL Control Nível 2
Liquichek Blood Gas Plus EGL Control Nível 3
Liquichek Blood Gas Plus EGL Control Trilevel MiniPak
CLASSE : II 80020690203
8420 - Retificação de Publicação de Produtos para Diagnóstico de uso in vitro - ANVISA
CONTROLES PARA ÚNICO PARÂMETRO DE UMA OU MAIS CONCENTRAÇÕES - CLASSE II 25351.088061/2010-70
Liquichek Rheumatoid Factor Control
FABRICANTE : BIO-RAD LABORATORIES - ESTADOS UNIDOS
Liquichek Rheumatoid Factor Control Nível 2
Liquichek Rheumatoid Factor Control Nível 3
Liquichek Rheumatoid Factor Control Trilevel MiniPak
Liquichek Rheumatoid Factor Control Nível 1
CLASSE : II 80020690223
8420 - Retificação de Publicação de Produtos para Diagnóstico de uso in vitro - ANVISA
CONTROLES PARA ÚNICO PARÂMETRO DE UMA OU MAIS CONCENTRAÇÕES - CLASSE I 25351.143408/2010-13
Liquichek Urine Toxicology Negative Control
FABRICANTE : BIO-RAD LABORATORIES - ESTADOS UNIDOS
10 frascos x 20ml
1 frasco x 20ml
CLASSE : I 80020690229
8440 - Revalidação de Cadastro de Produtos para Diagnóstico de uso in vitro
CONTROLES MULTIPARÂMETROS DE UMA OU MAIS CONCENTRAÇÕES - CLASSE III 25351.113222/2010-97
Lyphocheck Assayed Chemistry Control
FABRICANTE : BIO-RAD LABORATORIES - ESTADOS UNIDOS
Lyphocheck Assayed Chemistry Control Nível 1
Lyphocheck Assayed Chemistry Control Nível 2
Lyphocheck Assayed Chemistry Control Bilevel Minipak
CLASSE : III 80020690232
8015 - Revalidação de Registro de Família de Produtos para Diagnóstico de uso in vitro
8448 - Alteração da Composição de Família de Registro/Família de Cadastro de Produtos para Diagnóstico de uso in vitro
CONTROLES MULTIPARÂMETROS DE UMA OU MAIS CONCENTRAÇÕES - CLASSE II 25351.258000/2010-25
Liquichek Urine Toxicology Control
FABRICANTE : BIO-RAD LABORATORIES - ESTADOS UNIDOS
Liquichek Urine Toxicology Control Nível S2S;Liquichek Urine Toxicology Control Nível S1E Low Opiate;Liquichek Urine Toxicology Control Nível S2E Low Opiate;Liquichek Urine Toxicology Control Nível S1E;Liquichek Urine Toxicology Control Nível S2E;Liquichek Urine Toxicology Control Nível C1;Liquichek Urine Toxicology Control Nível C2;Liquichek Urine Toxicology Control Nível C3;Liquichek Urine Toxicology Control Nível C4;Liquichek Urine Toxicology Control Nível S1;Liquichek Urine Toxicology Control Nível S2;Liquichek Urine Toxicology Control Nível S3;Liquichek Urine Toxicology Control Nível S1 Low Opiate;Liquichek Urine Toxicology Control Nível S2 Low Opiate;Liquichek Urine Toxicology Control Nível C2 Low Opiate;Liquichek Urine Toxicology Control Nível C3 Low Opiate;Liquichek Urine Toxicology Control Nível S1S
CLASSE : II 80020690238
8441 - Revalidação de Cadastro de Família de Produtos para Diagnóstico de uso in vitro
BIOSINTESE HOSPITALAR LTDA 8.00124-5
Equipamento Cirurgico Para Ortopedia 25351.679170/2009-93

Cateteres 25351.037983/ 01-07
CATETER DESCARTAVEL DE BALAO INTRA-AORTICO
FABRICANTE : ARROW INTERNATIONAL INC. - ESTADOS UNIDOS
DISTRIBUIDOR : ARROW INTERNATIONAL INC. - ESTADOS UNIDOS
IAB-S730C - 7Fr x 30cc / IAB-S840C - 8Fr x 40cc.
CLASSE : IV 10216830016
8419 - Retificação de Publicação em Produtos para Saúde - AN-VISA
GE HEALTHCARE DO BRASIL COMÉRCIO E SERVIÇOS PARA EQUIPAMENTOS MEDICO-HOSPITALARES LTDA.8.00712-6
Software 25351.090454/ 2012-91
TRIUM CTG ONLINE
FABRICANTE : TRIUM ANALYSIS ONLINE GMBH - ALEMANHA
DISTRIBUIDOR : GE MEDICAL SYSTEMS INFORMATION TECHNOLOGIES GMBH - ALEMANHA
DISTRIBUIDOR : TRIUM ANALYSIS ONLINE GMBH - ALEMANHA
DISTRIBUIDOR : GE MEDICAL SYSTEMS, ULTRASOUND & PRIMARY CARE DIAGNOSTICS, LCC - ESTADOS UNIDOS
DISTRIBUIDOR : GE MEDICAL SYSTEMS INFORMATION TECHNOLOGIES INC - ESTADOS UNIDOS
TRIUM CTG ONLINE
CLASSE : II 80071260153
80040 - Retificação de Publicação de EQUIPAMENTOS
Central de Monitorizacao de Sinais Vitais 25351.134808/ 2014-11
SISTEMA DE MONITORAÇÃO HEMODINÂMICA E ELETROFISIOLOGICA
FABRICANTE : GE Medical Systems Information Technologies, Inc. - ESTADOS UNIDOS
DISTRIBUIDOR : GE Medical Systems S.C.S (GEM SCS) - FRANÇA
DISTRIBUIDOR : GE Medical Systems Information Technologies, Inc. - ESTADOS UNIDOS
ComboLab
CLASSE : III 80071260325
80040 - Retificação de Publicação de EQUIPAMENTOS
GENZYME DO BRASIL LTDA 8.01496-7
SOLUÇÃO PARA PREENCHIMENTO INTRA-ARTICULAR 25351.389406/ 2008-37
SYNVISC-ONE
FABRICANTE : GENZYME CORPORATION - DIVISAO GENZYME BIOSURGERY - ESTADOS UNIDOS
DISTRIBUIDOR : GENZYME CORPORATION - DIVISAO GENZYME BIOSURGERY - ESTADOS UNIDOS
Produto composto de hilano GF-20 (origem animal), estéril por técnica asséptica, apresentação de 6mL.
CLASSE : IV 80149670008
80005 - Alteração da Razão Social da Empresa Estrangeira Fabricante de MATERIAL DE USO MÉDICO
Ger-Ar Comércio de Produtos Médicos Ltda 8.01819-3
Canulas 25351.675340/ 2012-61
CÂNULA NASAL PARA CAPNOGRAFIA
FABRICANTE : SALTER LABS - ESTADOS UNIDOS
5814-001- Adulto; 5814-002 - Pediátrico; 5814-003- Infantil; 4000-7-25-Adulto; 4100-7-25-Pediátrico; 4200-7-25-Infantil.
CLASSE : II 80181930055
8087 - Alteração por Acréscimo de MATERIAL de Uso Médico em Cadastro (isenção) de FAMÍLIA de Material de Uso Médico GIMED CONFECÇÕES HOSPITALARES LTDA 8.00282-0
Vestimenta Cirurgica 25351.020207/ 00-33
AVENTAL DE PROCEDIMENTO DESCARTÁVEL GIMED
FABRICANTE : GIMED CONFECÇÕES HOSPITALARES LTDA - BRASIL
AVENTAL DESCARTÁVEL COM MANGA LONGA OU SEM MANGA.
CLASSE : I 80028209009
8040 - Alteração do Nome Comercial e/ ou denominação do Código/ Modelo Comercial de MATERIAL DE USO MÉDICO
GUERBET PRODUTOS RADIOLÓGICOS LTDA 1.00614-0
Conector com Luer 25351.598335/ 2012-84
LINKFILL
FABRICANTE : MEDEX - FRANÇA
DISTRIBUIDOR : GUERBET PRODUTOS RADIOLÓGICOS LTDA - BRASIL
LINKFILL C160 CT; LINKFILL Y180 CT; LINKFILL Y200 MR.
CLASSE : II 10061409002
8087 - Alteração por Acréscimo de MATERIAL de Uso Médico em Cadastro (isenção) de FAMÍLIA de Material de Uso Médico H V COMERCIO IMPORTACAO E EXPORTACAO LTDA 1.03543-4
Projeto Oftalmologico 25351.611710/ 2007-95
TESTE DE ACUIDADE VISUAL COMPUTADORIZADO CV-5000
FABRICANTE : TOPCON YAMAGATA CO., LTD. - JAPÃO
DISTRIBUIDOR : TOPCON YAMAGATA CO., LTD. - JAPÃO
DISTRIBUIDOR : TOPCON MEDICAL SYSTEMS, INC. - ESTADOS UNIDOS
DISTRIBUIDOR : EVERTEK RESEARCH, INC. - ESTADOS UNIDOS
CLASSE : I 10354349013
80040 - Retificação de Publicação de EQUIPAMENTOS
HEALTH QUALITY INDÚSTRIA E COMÉRCIO LTDA ME 8.01663-3
Campo Descartavel Esteril 25351.022338/ 2007-48
CAMPO IMPERMEAVEL ESTERIL HEALTH QUALITY
FABRICANTE : HEALTH QUALITY INDÚSTRIA E COMÉRCIO LTDA ME - BRASIL

CAMPO FENESTRADO QUADRADO COM REFORÇO / CAMPO INTEIRO QUADRADO COM REFORÇO: 0,30 x 0,30m; 0,40 x 0,40m; 0,50 x 0,50m; 0,60 x 0,60m; 0,70 x 0,70m; 0,75x0,75m; 0,80 x 0,80m; 0,90 x 0,90m; 1,00 x 1,00m; 1,10 x 1,10m; 1,15 x 1,15m; 1,20 x 1,20m; 1,30 x 1,30m; 1,40 x 1,40m; 1,50 x 1,50m; 1,56 x 1,56m; 1,60 x 1,60m; 1,70 x 1,70m; 1,80 x 1,80m; 1,90 x 1,90m; 2,00 x 2,00m; 2,10 x 2,10m. CAMPO FENESTRADO RETANGULAR COM REFORÇO / CAMPO INTEIRO RETANGULAR COM REFORÇO: 0,30x0,40/ 0,50/ 0,60/ 0,70/ 0,80/ 0,90/ 1,00; 0,40x0,50/ 0,60/ 0,70/ 0,80/ 0,90/ 1,00/ 1,10/ 1,20; 0,50x0,60/ 0,70/ 0,80/ 0,90/ 1,00/ 1,10/ 1,20/ 1,30/ 1,40; 0,60x0,70/ 0,80/ 0,90/ 1,00/ 1,10/ 1,20/ 1,30/ 1,40/ 1,50/ 1,60/ 1,70/ 1,80; 0,70x0,80/ 0,90/ 1,00/ 1,10/ 1,20/ 1,30/ 1,40/ 1,50/ 1,60/ 1,70/ 1,80/ 1,90/ 2,00; 0,80x0,90/ 1,00/ 1,10/ 1,20/ 1,30/ 1,40/ 1,50/ 1,60/ 1,70/ 1,80/ 1,90/ 2,00/ 2,10/ 2,20; 0,90x1,00/ 1,10/ 1,20/ 1,30/ 1,40/ 1,50/ 1,60/ 1,70/ 1,80/ 1,90/ 2,00/ 2,10/ 2,20/ 2,30/ 2,40; 1,00x1,10/ 1,20/ 1,25/ 1,30/ 1,40/ 1,50/ 1,60/ 1,70/ 1,80/ 1,90/ 2,00/ 2,10/ 2,20/ 2,30/ 2,40/ 2,50/ 2,60/ 1,10x1,20/ 1,30/ 1,40/ 1,50/ 1,60/ 1,70/ 1,80/ 1,90/ 2,00/ 2,10/ 2,20/ 2,30/ 2,40/ 2,50/ 2,60/ 2,70/ 2,80/ 1,20x1,30/ 1,40/ 1,50/ 1,56/ 1,60/ 1,70/ 1,80/ 1,90/ 2,00/ 2,10/ 2,20/ 2,30/ 2,50/ 2,60/ 2,70/ 2,80/ 2,90/ 1,30x1,40/ 1,50/ 1,56/ 1,60/ 1,70/ 1,80/ 1,90/ 2,00/ 2,10/ 2,20/ 2,30/ 2,40/ 2,60/ 2,70/ 2,80/ 2,90/ 3,00/ 3,10/ 1,50x1,60/ 1,70/ 1,80/ 1,90/ 2,00/ 2,10/ 2,20/ 2,30/ 2,40/ 2,50/ 2,60/ 2,70/ 2,80/ 2,90/ 3,00/ 3,10/ 1,56x1,70/ 1,80/ 1,90/ 2,00/ 2,10/ 2,20/ 2,30/ 2,40/ 2,50/ 2,60/ 2,70/ 2,80/ 2,90/ 3,00/ 3,10/ 3,20/ 3,30/ 1,60x1,70/ 1,80/ 1,90/ 2,00/ 2,10/ 2,20/ 2,30/ 2,40/ 2,50/ 2,60/ 2,70/ 2,80/ 2,90/ 3,00/ 3,10/ 3,20/ 3,30/ 1,70x1,80/ 1,90/ 2,00/ 2,10/ 2,20/ 2,30/ 2,40/ 2,50/ 2,60/ 2,70/ 2,80/ 2,90/ 3,00/ 3,10/ 3,20/ 3,30/ 3,40/ 1,80x1,90/ 2,00/ 2,10/ 2,20/ 2,30/ 2,40/ 2,50/ 2,60/ 2,70/ 2,80/ 2,90/ 3,00/ 3,10/ 3,20/ 3,30/ 3,40/ 1,90x2,00/ 2,10/ 2,20/ 2,30/ 2,40/ 2,50/ 2,60/ 2,70/ 2,80/ 2,90/ 3,00/ 3,10/ 3,20/ 3,30/ 3,40/ 2,00x2,10/ 2,20/ 2,30/ 2,40/ 2,50/ 2,60/ 2,70/ 2,80/ 2,90/ 3,00/ 3,10/ 3,20/ 3,30/ 3,40/ 2,10x2,20/ 2,30/ 2,40/ 2,50/ 2,60/ 2,70/ 2,80/ 2,90/ 3,00/ 3,10/ 3,20/ 3,30/ 3,40/ 2,20x2,30/ 2,40/ 2,50/ 2,60/ 2,70/ 2,80/ 2,90/ 3,00/ 3,10/ 3,20/ 3,30/ 3,40/ 2,30x2,40/ 2,50/ 2,60/ 2,70/ 2,80/ 2,90/ 3,00/ 3,10/ 3,20/ 3,30/ 3,40/ 2,40x2,50/ 2,60/ 2,70/ 2,80/ 2,90/ 3,00/ 3,10/ 3,20/ 3,30/ 3,40/ 2,50x2,60/ 2,70/ 2,80/ 2,90/ 3,00/ 3,10/ 3,20/ 3,30/ 3,40/ 2,60x2,70/ 2,80/ 2,90/ 3,00/ 3,10/ 3,20/ 3,30/ 3,40/ 2,70x2,80/ 2,90/ 3,00/ 3,10/ 3,20/ 3,30/ 3,40/ 2,80x2,90/ 3,00/ 3,10/ 3,20/ 3,30/ 3,40/ 2,90x3,00/ 3,10/ 3,20/ 3,30/ 3,40/ 3,00x3,10/ 3,20/ 3,30/ 3,40/ 3,10x3,20/ 3,30/ 3,40/ 3,20x3,30/ 3,40/ 3,30x3,40/ 3,40/ 3,50/ 3,60/ 3,70/ 3,80/ 3,90/ 4,00/ 2,90/ 3,00/ 3,10/ 3,20/ 3,30/ 3,40/ 3,50/ 3,60/ 3,70/ 3,80/ 3,90/ 4,00/ 2,50x2,60/ 2,70/ 2,80/ 2,90/ 3,00/ 3,10/ 3,20/ 3,30/ 3,40/ 3,50/ 3,60/ 3,70/ 3,80/ 3,90/ 4,00/ 2,60x2,70/ 2,80/ 2,90/ 3,00/ 3,10/ 3,20/ 3,30/ 3,40/ 3,50/ 3,60/ 3,70/ 3,80/ 3,90/ 4,00/ 2,70x2,80/ 2,90/ 3,00/ 3,10/ 3,20/ 3,30/ 3,40/ 3,50/ 3,60/ 3,70/ 3,80/ 3,90/ 4,00/ 2,80x2,90/ 3,00/ 3,10/ 3,20/ 3,30/ 3,40/ 3,50/ 3,60/ 3,70/ 3,80/ 3,90/ 4,00/ 2,90x3,00/ 3,10/ 3,20/ 3,30/ 3,40/ 3,50/ 3,60/ 3,70/ 3,80/ 3,90/ 4,00/ 3,00x3,10/ 3,20/ 3,30/ 3,40/ 3,50/ 3,60/ 3,70/ 3,80/ 3,90/ 4,00.
CLASSE : I 80166330018
8087 - Alteração por Acréscimo de MATERIAL de Uso Médico em Cadastro (isenção) de FAMÍLIA de Material de Uso Médico HEXAGON INDUSTRIA E COMÉRCIO DE IMPLANTES ORTOPÉDICOS LTDA 1.02097-8
Parafuso não absorvível para osteossíntese 25351.292360/ 2005-91
PARAFUSO PARA USO EM MINI OU MICRO FRAGMENTOS HEXAGON
FABRICANTE : HEXAGON INDUSTRIA E COMÉRCIO DE IMPLANTES ORTOPÉDICOS LTDA - BRASIL
DISTRIBUIDOR : HEXAGON INDUSTRIA E COMÉRCIO DE IMPLANTES ORTOPÉDICOS LTDA - BRASIL
Parafuso Cortical Ø1.5 (12606) (12608) (12610) (12612) (12614); Parafuso Cortical Ø2.0 (12406) (12408) (12410) (12412) (12414) (12416) (12418) (12420) (12422) (12424); Parafuso Cortical Ø2.4 (11610) (11612) (11614) (11616) (11618) (11620) (11622) (11624) (11626); Parafuso Cortical Ø2.6 (11110) (11112) (11114) (11116) (11118) (11120) (11122) (11124) (11126); Parafuso Cortical Ø2.7 (12206) (12208) (12210) (12212) (12214) (12216) (12218) (12220) (12222) (12224) (12226) (12228) (12230) (12235) (12240) (12245) (12250) (12255) (12260)
CLASSE : III 10209780043
832 - Alteração por acréscimo de MATERIAL de Uso Médico em Registro de FAMÍLIA de Material de Uso Médico
8040 - Alteração do Nome Comercial e/ ou denominação do Código/ Modelo Comercial de MATERIAL DE USO MÉDICO
Sistema de fixação rígida de placas retas para osteossíntese 25351.553126/ 2011-48
SISTEMA DE FIXAÇÃO RÍGIDA DE PLACAS DIAFISO-EPIFISARIAS PARA MEMBRO INFERIOR DE PEQUENOS FRAGMENTOS
FABRICANTE : HEXAGON INDUSTRIA E COMÉRCIO DE IMPLANTES ORTOPÉDICOS LTDA - BRASIL
DISTRIBUIDOR : HEXAGON INDUSTRIA E COMÉRCIO DE IMPLANTES ORTOPÉDICOS LTDA - BRASIL
Placa Tornozelo Bloqueável - referências (267104) (267106) (267108) (267110) (267112) (267114) (267204) (267206) (267208) (267210) (267212) (267214); Placa Tibial Distal Anterior Bloqueável - referências (270144) (270146) (270244) (270246); Placa Calcâneo Bloqueável - referências (2681) (2682); Placa T Osteotomia Tibia Bloqueável - referências (33622) (33932) (33933) (33934); Placa T Tibia Bloqueável - referência (26934) (26936) (26938); Placa L Tibia Bloqueável - referências (269135) (269137) (269139) (269312) (269316) (269320) (269235) (269237) (269239) (269412) (269416) (269420) (269508) (269510) (269512) (269514) (269516) (269520) (269608) (269610) (269612) (269614) (269616) (269620); Parafuso Cortical Rosqueável Ø3,9 - referências (10910) (10912) (10914) (10916) (10918) (10920) (10922) (10924) (10926) (10928) (10930) (10935) (10940) (10945) (10950) (10955) (10960) (10965) (10970) (10975) (10980);

CLASSE : III 10209780080
8541 - Alteração de componente/ acessório em Sistema de Material de Uso Médico
HN DESC comercio e confecções de produtos hospitalares Ltda.epp 8.07197-2
Roupa de Cama Hospitalar 25351.054258/ 2012-18
LENÇOL DESCARTÁVEL HN DESC
FABRICANTE : HN DESC comercio e confecções de produtos hospitalares Ltda.epp - BRASIL
DISTRIBUIDOR : HN DESC comercio e confecções de produtos hospitalares Ltda.epp - BRASIL
Com Elástico 1,30 de comprimento x 0,90 de largura; Com Elástico 2,00 de comprimento x 0,70 de largura; Com Elástico 2,00 de comprimento x 0,80 de largura; Com Elástico 2,00 de comprimento x 0,90 de largura; Com Elástico 2,00 de comprimento x 1,00 de largura; Com Elástico 2,00 de comprimento x 1,10 de largura; Com Elástico 2,00 de comprimento x 1,20 de largura; Com Elástico 2,00 de comprimento x 1,30 de largura; Com Elástico 2,00 de comprimento x 1,40 de largura; Com Elástico 2,00 de comprimento x 0,70 de largura; Com Elástico 2,10 de comprimento x 0,80 de largura; Com Elástico 2,10 de comprimento x 0,90 de largura; Com Elástico 2,10 de comprimento x 1,00 de largura; Com Elástico 2,10 de comprimento x 1,10 de largura; Com Elástico 2,10 de comprimento x 1,20 de largura; Com Elástico 2,10 de comprimento x 1,30 de largura; Com Elástico 2,10 de comprimento x 1,40 de largura; Com Elástico 2,10 de comprimento x 1,50 de largura; Com Elástico 2,20 de comprimento x 0,70 de largura; Com Elástico 2,20 de comprimento x 0,80 de largura; Com Elástico 2,20 de comprimento x 0,90 de largura; Com Elástico 2,20 de comprimento x 1,00 de largura; Com Elástico 2,20 de comprimento x 1,10 de largura; Com Elástico 2,20 de comprimento x 1,20 de largura; Com Elástico 2,20 de comprimento x 1,30 de largura; Com Elástico 2,20 de comprimento x 1,40 de largura; Com Elástico 2,20 de comprimento x 1,50 de largura; Com Elástico 2,30 de comprimento x 0,70 de largura; Com Elástico 2,30 de comprimento x 0,80 de largura; Com Elástico 2,30 de comprimento x 0,90 de largura; Com Elástico 2,30 de comprimento x 1,00 de largura; Com Elástico 2,30 de comprimento x 1,10 de largura; Com Elástico 2,30 de comprimento x 1,20 de largura; Com Elástico 2,30 de comprimento x 1,30 de largura; Com Elástico 2,30 de comprimento x 1,40 de largura; Com Elástico 2,30 de comprimento x 1,50 de largura; Com Elástico 2,30 de comprimento x 1,60 de largura; Com Elástico 2,30 de comprimento x 1,70 de largura; Com Elástico 2,30 de comprimento x 1,80 de largura; Com Elástico 2,30 de comprimento x 1,90 de largura; Com Elástico 2,30 de comprimento x 2,00 de largura; Com Elástico 2,30 de comprimento x 2,10 de largura; Com Elástico 2,30 de comprimento x 2,20 de largura; Com Elástico 2,30 de comprimento x 2,30 de largura; Com Elástico 2,30 de comprimento x 2,40 de largura; Com Elástico 2,30 de comprimento x 2,50 de largura; Com Elástico 2,30 de comprimento x 2,60 de largura; Com Elástico 2,30 de comprimento x 2,70 de largura; Com Elástico 2,30 de comprimento x 2,80 de largura; Com Elástico 2,30 de comprimento x 2,90 de largura; Com Elástico 2,30 de comprimento x 3,00 de largura; Com Elástico 2,30 de comprimento x 3,10 de largura; Com Elástico 2,30 de comprimento x 3,20 de largura; Com Elástico 2,30 de comprimento x 3,30 de largura; Com Elástico 2,30 de comprimento x 3,40 de largura; Com Elástico 2,30 de comprimento x 3,50 de largura; Com Elástico 2,30 de comprimento x 3,60 de largura; Com Elástico 2,30 de comprimento x 3,70 de largura; Com Elástico 2,30 de comprimento x 3,80 de largura; Com Elástico 2,30 de comprimento x 3,90 de largura; Com Elástico 2,30 de comprimento x 4,00 de largura; Com Elástico 2,30 de comprimento x 4,10 de largura; Com Elástico 2,30 de comprimento x 4,20 de largura; Com Elástico 2,30 de comprimento x 4,30 de largura; Com Elástico 2,30 de comprimento x 4,40 de largura; Com Elástico 2,30 de comprimento x 4,50 de largura; Com Elástico 2,30 de comprimento x 4,60 de largura; Com Elástico 2,30 de comprimento x 4,70 de largura; Com Elástico 2,30 de comprimento x 4,80 de largura; Com Elástico 2,30 de comprimento x 4,90 de largura; Com Elástico 2,30 de comprimento x 5,00 de largura; Com Elástico 2,30 de comprimento x 5,10 de largura; Com Elástico 2,30 de comprimento x 5,20 de largura; Com Elástico 2,30 de comprimento x 5,30 de largura; Com Elástico 2,30 de comprimento x 5,40 de largura; Com Elástico 2,30 de comprimento x 5,50 de largura; Com Elástico 2,30 de comprimento x 5,60 de largura; Com Elástico 2,30 de comprimento x 5,70 de largura; Com Elástico 2,30 de comprimento x 5,80 de largura; Com Elástico 2,30 de comprimento x 5,90 de largura; Com Elástico 2,30 de comprimento x 6,00 de largura; Com Elástico 2,30 de comprimento x 6,10 de largura; Com Elástico 2,30 de comprimento x 6,20 de largura; Com Elástico 2,30 de comprimento x 6,30 de largura; Com Elástico 2,30 de comprimento x 6,40 de largura; Com Elástico 2,30 de comprimento x 6,50 de largura; Com Elástico 2,30 de comprimento x 6,60 de largura; Com Elástico 2,30 de comprimento x 6,70 de largura; Com Elástico 2,30 de comprimento x 6,80 de largura; Com Elástico 2,30 de comprimento x 6,90 de largura; Com Elástico 2,30 de comprimento x 7,00 de largura; Com Elástico 2,30 de comprimento x 7,10 de largura; Com Elástico 2,30 de comprimento x 7,20 de largura; Com Elástico 2,30 de comprimento x 7,30 de largura; Com Elástico 2,30 de comprimento x 7,40 de largura; Com Elástico 2,30 de comprimento x 7,50 de largura; Com Elástico 2,30 de comprimento x 7,60 de largura; Com Elástico 2,30 de comprimento x 7,70 de largura; Com Elástico 2,30 de comprimento x 7,80 de largura; Com Elástico 2,30 de comprimento x 7,90 de largura; Com Elástico 2,30 de comprimento x 8,00 de largura; Com Elástico 2,30 de comprimento x 8,10 de largura; Com Elástico 2,30 de comprimento x 8,20 de largura; Com Elástico 2,30 de comprimento x 8,30 de largura; Com Elástico 2,30 de comprimento x 8,40 de largura; Com Elástico 2,30 de comprimento x 8,50 de largura; Com Elástico 2,30 de comprimento x 8,60 de largura; Com Elástico 2,30 de comprimento x 8,70 de largura; Com Elástico 2,30 de comprimento x 8,80 de largura; Com Elástico 2,30 de comprimento x 8,90 de largura; Com Elástico 2,30 de comprimento x 9,00 de largura; Com Elástico 2,30 de comprimento x 9,10 de largura; Com Elástico 2,30 de comprimento x 9,20 de largura; Com Elástico 2,30 de comprimento x 9,30 de largura; Com Elástico 2,30 de comprimento x 9,40 de largura; Com Elástico 2,30 de comprimento x 9,50 de largura; Com Elástico 2,30 de comprimento x 9,60 de largura; Com Elástico 2,30 de comprimento x 9,70 de largura; Com Elástico 2,30 de comprimento x 9,80 de largura; Com Elástico 2,30 de comprimento x 9,90 de largura; Com Elástico 2,30 de comprimento x 10,00 de largura; Com Elástico 2,30 de comprimento x 10,10 de largura; Com Elástico 2,30 de comprimento x 10,20 de largura; Com Elástico 2,30 de comprimento x 10,30 de largura; Com Elástico 2,30 de comprimento x 10,40 de largura; Com Elástico 2,30 de comprimento x 10,50 de largura; Com Elástico 2,30 de comprimento x 10,60 de largura; Com Elástico 2,30 de comprimento x 10,70 de largura; Com Elástico 2,30 de comprimento x 10,80 de largura; Com Elástico 2,30 de comprimento x 10,90 de largura; Com Elástico 2,30 de comprimento x 11,00 de largura; Com Elástico 2,30 de comprimento x 11,10 de largura; Com Elástico 2,30 de comprimento x 11,20 de largura; Com Elástico 2,30 de comprimento x 11,30 de largura; Com Elástico 2,30 de comprimento x 11,40 de largura; Com Elástico 2,30 de comprimento x 11,50 de largura; Com Elástico 2,30 de comprimento x 11,60 de largura; Com Elástico 2,30 de comprimento x 11,70 de largura; Com Elástico 2,30 de comprimento x 11,80 de largura; Com Elástico 2,30 de comprimento x 11,90 de largura; Com Elástico 2,30 de comprimento x 12,00 de largura; Com Elástico 2,30 de comprimento x 12,10 de largura; Com Elástico 2,30 de comprimento x 12,20 de largura; Com Elástico 2,30 de comprimento x 12,30 de largura; Com Elástico 2,30 de comprimento x 12,40 de largura; Com Elástico 2,30 de comprimento x 12,50 de largura; Com Elástico 2,30 de comprimento x 12,60 de largura; Com Elástico 2,30 de comprimento x 12,70 de largura; Com Elástico 2,30 de comprimento x 12,80 de largura; Com Elástico 2,30 de comprimento x 12,90 de largura; Com Elástico 2,30 de comprimento x 13,00 de largura; Com Elástico 2,30 de comprimento x 13,10 de largura; Com Elástico 2,30 de comprimento x 13,20 de largura; Com Elástico 2,30 de comprimento x 13,30 de largura; Com Elástico 2,30 de comprimento x 13,40 de largura; Com Elástico 2,30 de comprimento x 13,50 de largura; Com Elástico 2,30 de comprimento x 13,60 de largura; Com Elástico 2,30 de comprimento x 13,70 de largura; Com Elástico 2,30 de comprimento x 13,80 de largura; Com Elástico 2,30 de comprimento x 13,90 de largura; Com Elástico 2,30 de comprimento x 14,00 de largura; Com Elástico 2,30 de comprimento x 14,10 de largura; Com Elástico 2,30 de comprimento x 14,20 de largura; Com Elástico 2,30 de comprimento x 14,30 de largura; Com Elástico 2,30 de comprimento x 14,40 de largura; Com Elástico 2,30 de comprimento x 14,50 de largura; Com Elástico 2,30 de comprimento x 14,60 de largura; Com Elástico 2,30 de comprimento x 14,70 de largura; Com Elástico 2,30 de comprimento x 14,80 de largura; Com Elástico 2,30 de comprimento x 14,90 de largura; Com Elástico 2,30 de comprimento x 15,00 de largura; Com Elástico 2,30 de comprimento x 15,10 de largura; Com Elástico 2,30 de comprimento x 15,20 de largura; Com Elástico 2,30 de comprimento x 15,30 de largura; Com Elástico 2,30 de comprimento x 15,40 de largura; Com Elástico 2,30 de comprimento x 15,50 de largura; Com Elástico 2,30 de comprimento x 15,60 de largura; Com Elástico 2,30 de comprimento x 15,70 de largura; Com Elástico 2,30 de comprimento x 15,80 de largura; Com Elástico 2,30 de comprimento x 15,90 de largura; Com Elástico 2,30 de comprimento x 16,00 de largura; Com Elástico 2,30 de comprimento x 16,10 de largura; Com Elástico 2,30 de comprimento x 16,20 de largura; Com Elástico 2,30 de comprimento x 16,30 de largura; Com Elástico 2,30 de comprimento x 16,40 de largura; Com Elástico 2,30 de comprimento x 16,50 de largura; Com Elástico 2,30 de comprimento x 16,60 de largura; Com Elástico 2,30 de comprimento x 16,70 de largura; Com Elástico 2,30 de comprimento x 16,80 de largura; Com Elástico 2,30 de comprimento x 16,90 de largura; Com Elástico 2,30 de comprimento x 17,00 de largura; Com Elástico 2,30 de comprimento x 17,10 de largura; Com Elástico 2,30 de comprimento x 17,20 de largura; Com Elástico 2,30 de comprimento x 17,30 de largura; Com Elástico 2,30 de comprimento x 17,40 de largura; Com Elástico 2,30 de comprimento x 17,50 de largura; Com Elástico 2,30 de comprimento x 17,60 de largura; Com Elástico 2,30 de comprimento x 17,70 de largura; Com Elástico 2,30 de comprimento x 17,80 de largura; Com Elástico 2,30 de comprimento x 17,90 de largura; Com Elástico 2,30 de comprimento x 18,00 de largura; Com Elástico 2,30 de comprimento x 18,10 de largura; Com Elástico 2,30 de comprimento x 18,20 de largura; Com Elástico 2,30 de comprimento x 18,30 de largura; Com Elástico 2,30 de comprimento x 18,40 de largura; Com Elástico 2,30 de comprimento x 18,50 de largura; Com Elástico 2,30 de comprimento x 18,60 de largura; Com Elástico 2,30 de comprimento x 18,70 de largura; Com Elástico 2,30 de comprimento x 18,80 de largura; Com Elástico 2,30 de comprimento x 18,90 de largura; Com Elástico 2,30 de comprimento x 19,00 de largura; Com Elástico 2,30 de comprimento x 19,10 de largura; Com Elástico 2,30 de comprimento x 19,20 de largura; Com Elástico 2,30 de comprimento x 19,30 de largura; Com Elástico 2,30 de comprimento x 19,40 de largura; Com Elástico 2,30 de comprimento x 19,50 de largura; Com Elástico 2,30 de comprimento x 19,60 de largura; Com Elástico 2,30 de comprimento x 19,70 de largura; Com Elástico 2,30 de comprimento x 19,80 de largura; Com Elástico 2,30 de comprimento x 19,90 de largura; Com Elástico 2,30 de comprimento x 20,00 de largura; Com Elástico 2,30 de comprimento x 20,10 de largura; Com Elástico 2,30 de comprimento x 20,20 de largura; Com Elástico 2,30 de comprimento x 20,30 de largura; Com Elástico 2,30 de comprimento x 20,40 de largura; Com Elástico 2,30 de comprimento x 20,50 de largura; Com Elástico 2,30 de comprimento x 20,60 de largura; Com Elástico 2,30 de comprimento x 20,70 de largura; Com Elástico 2,30 de comprimento x 20,80 de largura; Com Elástico 2,30 de comprimento x 20,90 de largura; Com Elástico 2,30 de comprimento x 21,00 de largura; Com Elástico 2,30 de comprimento x 21,10 de largura; Com Elástico 2,30 de comprimento x 21,20 de largura; Com Elástico 2,30 de comprimento x 21,30 de largura; Com Elástico 2,30 de comprimento x 21,40 de largura; Com Elástico 2,30 de comprimento x 21,50 de largura; Com Elástico 2,30 de comprimento x 21,60 de largura; Com Elástico 2,30 de comprimento x 21,70 de largura; Com Elástico 2,30 de comprimento x 21,80 de largura; Com Elástico 2,30 de comprimento x 21,90 de largura; Com Elástico 2,30 de comprimento x 22,00 de largura; Com Elástico 2,30 de comprimento x 22,10 de largura; Com Elástico 2,30 de comprimento x 22,20 de largura; Com Elástico 2,30 de comprimento x 22,30 de largura; Com Elástico 2,30 de comprimento x 22,40 de largura; Com Elástico 2,30 de comprimento x 22,50 de largura; Com Elástico 2,30 de comprimento x 22,60 de largura; Com Elástico 2,30 de comprimento x 22,70 de largura; Com Elástico 2,30 de comprimento x 22,80 de largura; Com Elástico 2,30 de comprimento x 22,90 de largura; Com Elástico 2,30 de comprimento x 23,00 de largura; Com Elástico 2,30 de comprimento x 23,10 de largura; Com Elástico 2,30 de comprimento x 23,20 de largura; Com Elástico 2,30 de comprimento x 23,30 de largura; Com Elástico 2,30 de comprimento x 23,40 de largura; Com Elástico 2,30 de comprimento x 23,50 de largura; Com Elástico 2,30 de comprimento x 23,60 de largura; Com Elástico 2,30 de comprimento x 23,70 de largura; Com Elástico 2,30 de comprimento x 23,80 de largura; Com Elástico 2,30 de comprimento x 23,90 de largura; Com Elástico 2,30 de comprimento x 24,00 de largura; Com Elástico 2,30 de comprimento x 24,10 de largura; Com Elástico 2,30 de comprimento x 24,20 de largura; Com Elástico 2,30 de comprimento x 24,30 de largura; Com Elástico 2,30 de comprimento x 24,40 de largura; Com Elástico 2,30 de comprimento x 24,50 de largura; Com Elástico 2,30 de comprimento x 24,60 de largura; Com Elástico 2,30 de comprimento x 24,70 de largura; Com Elástico 2,30 de comprimento x 24,80 de largura; Com Elástico 2,30 de comprimento x 24,90 de largura; Com Elástico 2,30 de comprimento x 25,00 de largura; Com Elástico 2,30 de comprimento x 25,10 de largura; Com Elástico 2,30 de comprimento x 25,20 de largura; Com Elástico 2,30 de comprimento x 25,30 de largura; Com Elástico 2,30 de comprimento x 25,40 de largura; Com Elástico 2,30 de comprimento x 25,50 de largura; Com Elástico 2,30 de comprimento x 25,60 de largura; Com Elástico



CLASSE : II 10347320238
8014 - Revalidação de Registro de Produtos para Diagnóstico de uso in vitro
FERRITINA 25351.004050/ 2010-06
ABX PENTRA FERRITINA 2 CP
FABRICANTE : HORIBA ABX SAS - FRANÇA
R1: 1 X 14 mL / R2: 1 X 10 mL
CLASSE : II 10347320239
8014 - Revalidação de Registro de Produtos para Diagnóstico de uso in vitro
MIOGLOBINA 25351.004059/ 2010-41
ABX Pentra Mioglobina Cal
FABRICANTE : HORIBA ABX SAS - FRANÇA
5 x 1 ml
CLASSE : II 10347320240
8014 - Revalidação de Registro de Produtos para Diagnóstico de uso in vitro
LACTATO DESIDROGENASE (LDH) 25351.004070/ 2010-33
ABX Pentra LDH CP
FABRICANTE : HORIBA ABX SAS - FRANÇA
Reagente 1 - 26ml e Reagente 2 - 6,5ml
CLASSE : II 10347320241
8014 - Revalidação de Registro de Produtos para Diagnóstico de uso in vitro
MIOGLOBINA 25351.004079/ 2010-85
ABX PENTRA MIOGLOBINA 2 CP
FABRICANTE : HORIBA ABX SAS - FRANÇA
R1: 1 X 22 mL / R2: 1 X 8 mL
CLASSE : II 10347320242
8014 - Revalidação de Registro de Produtos para Diagnóstico de uso in vitro
HP BIOPROTESES LTDA 1.01663-6
Reservatórios 25351.135064/ 2010-88
RESERVATÓRIO CEREBRAIS
FABRICANTE : HP BIOPROTESES LTDA - BRASIL
RESERVATÓRIO DRENAGEM VENTRICULAR MODELOS RHM-1,RHM-3; RESERVATÓRIO CEREBRAL MODELOS RCO-1L,RCO-2L,RCO-3L,RCO-4V,RCO-2V,RCO-3V. Reservatório de Drenagem Ventricular Horizontal modelos RHH-1 e RHH-2.
CLASSE : IV 10166360030
832 - Alteração por acréscimo de MATERIAL de Uso Médico em Registro de FAMÍLIA de Material de Uso Médico
HUMMER DO BRASIL - COMERCIAL IMP. E EXP. DE EQUIPAMENTOS HOSPITALARES LTDA 8.06036-0
Introdutores 25351.427465/ 2012-24
BAINHA/ CAMISA DE ACESSO URETERAL
FABRICANTE : HUMMER DO BRASIL - COMERCIAL IMP. E EXP. DE EQUIPAMENTOS HOSPITALARES LTDA - BRASIL
UAS 9-13; UAS 9-20; UAS 9-28; UAS 9-30; UAS 9-30; UAS 9-35; UAS 9-45; UAS 9.5-35; UAS 9.5-45; UAS 9.5-55; UAS 12-13; UAS 12-20; UAS 12-28; UAS 12-30; UAS 12-35; UAS 12-45; UAS 12-55; UAS 14-13; UAS 14-20; UAS 14-28; UAS 14-30; UAS 14-35; UAS 14-45; UAS 14-55.
UAS 9-36, UAS 9-46, UAS 10-36, UAS 10-46, UAS 11-36, UAS 11-46, UAS 12-36, UAS 12-46
CLASSE : I 80603600085
8087 - Alteração por Acréscimo de MATERIAL de Uso Médico em Cadastro (isenção) de FAMÍLIA de Material de Uso Médico
IMPLAMED-IMPLANTES ESPECIALIZADOS COM IMPOR E EXPOR LTDA 1.02475-3
Sistema para artroplastia de ombro total 25351.602408/ 2007-46
COMPONENTES DE OMBRO EXACTECH EQUINOXE
FABRICANTE : EXACTECH, INC - ESTADOS UNIDOS
DISTRIBUIDOR : EXACTECH, INC - ESTADOS UNIDOS
Os Componentes de Ombro são fornecidos em embalagens estéreis, contendo uma unidade. Códigos: 302-01-06 - Haste umeral primária cimentada Equinoxe, 6mm; 302-01-08 - Haste umeral primária cimentada Equinoxe, 8mm; 302-01-10 - Haste umeral primária cimentada Equinoxe, 10mm; 302-01-12 - Haste umeral primária cimentada Equinoxe, 12mm; 306-01-08 - Haste umeral longa Equinoxe 8mm, 175mm; 306-02-08 - Haste umeral longa Equinoxe 8mm, 215mm; 306-02-10 - Haste umeral longa Equinoxe 10mm, 200mm; 306-02-12 - Haste umeral longa Equinoxe 12mm, 200mm; 300-10-15 - Placa de replicador anatômico Equinoxe, 1,5mm o/ s; 300-10-45 - Placa de replicador anatômico Equinoxe, 4,5mm o/ s; 300-10-00 - Parafuso de torque Equinoxe; 300-10-01 - Parafuso tradicional Equinoxe; 310-01-38 - Cabeça umeral curta Equinoxe, 38mm; 310-01-41 - Cabeça umeral curta Equinoxe, 41mm; 310-01-44 - Cabeça umeral curta Equinoxe, 44mm; 310-01-47 - Cabeça umeral curta Equinoxe, 47mm; 310-01-50 - Cabeça umeral curta Equinoxe, 50mm; 310-01-53 - Cabeça umeral curta Equinoxe, 53mm; 310-02-38 - Cabeça umeral alta Equinoxe, 38mm; 310-02-41 - Cabeça umeral alta Equinoxe, 41mm; 310-02-44 - Cabeça umeral alta Equinoxe, 44mm; 310-02-47 - Cabeça umeral alta Equinoxe, 47mm; 310-02-50 - Cabeça umeral alta Equinoxe, 50mm; 310-02-53 - Cabeça umeral alta Equinoxe, 53mm; 310-03-47 - Cabeça umeral expandida Equinoxe, 47mm; 310-03-50 - Cabeça umeral expandida Equinoxe, 50mm; 310-03-53 - Cabeça umeral expandida Equinoxe, 53mm; 310-03-47 - Cabeça umeral expandida Equinoxe, 47mm; 314-01-02 - Glenóide cavilhada alfa Equinoxe, tamanho pequeno; 314-01-03 - Glenóide cavilhada alfa Equinoxe, tamanho médio; 314-01-04 - Glenóide cavilhada alfa Equinoxe, tamanho grande; 314-01-12 - Glenóide cavilhada beta Equinoxe, tamanho pequeno; 314-01-13 - Glenóide cavilhada beta Equinoxe, tamanho médio; 314-01-14 - Glenóide cavilhada beta Equinoxe, tamanho grande; 314-02-02 - Glenóide com pino alfa Equinoxe, tamanho pequeno; 314-02-03 - Glenóide com pino alfa Equinoxe, tamanho médio; 314-02-04 - Glenóide com pino alfa Equinoxe, tamanho grande; 314-02-12 - Glenóide com pino beta Equinoxe, tamanho pequeno; 314-02-13 - Glenóide com pino beta Equinoxe, tamanho médio; 314-02-14 - Glenóide com pino beta Equinoxe,

tamanho grande; 314-02-15 - Glenóide com pino beta Equinoxe, tamanho extra grande.
310-01-38--Cabeça umeral curta Equinoxe, 38mm; 310-01-41--Cabeça umeral curta Equinoxe, 41mm; 310-01-44--Cabeça umeral curta Equinoxe, 44mm; 310-01-47--Cabeça umeral curta Equinoxe, 47mm; 310-01-50--Cabeça umeral curta Equinoxe, 50mm; 310-01-53--Cabeça umeral curta Equinoxe, 53mm; 310-02-38--Cabeça umeral alta Equinoxe, 38mm; 310-02-41--Cabeça umeral alta Equinoxe, 41mm; 310-02-44--Cabeça umeral alta Equinoxe, 44mm; 310-02-47--Cabeça umeral alta Equinoxe, 47mm; 310-02-50--Cabeça umeral alta Equinoxe, 50mm; 310-02-53--Cabeça umeral alta Equinoxe, 53mm; 310-03-47--Cabeça umeral expandida Equinoxe, 47mm; 310-03-50--Cabeça umeral expandida Equinoxe, 50mm; 310-03-53--Cabeça umeral expandida Equinoxe, 53mm; 310-03-47--Cabeça umeral expandida Equinoxe, 47mm;
314-01-02--Glenóide cavilhada alfa Equinoxe, tamanho pequeno; 314-01-03--Glenóide cavilhada alfa Equinoxe, tamanho médio; 314-01-04--Glenóide cavilhada alfa Equinoxe, tamanho grande; 314-01-12--Glenóide cavilhada beta Equinoxe, tamanho pequeno; 314-01-13--Glenóide cavilhada beta Equinoxe, tamanho médio; 314-01-14--Glenóide cavilhada beta Equinoxe, tamanho grande; 314-02-02--Glenóide com pino alfa Equinoxe, tamanho pequeno; 314-02-03--Glenóide com pino alfa Equinoxe, tamanho médio; 314-02-04--Glenóide com pino alfa Equinoxe, tamanho grande; 314-02-12--Glenóide com pino beta Equinoxe, tamanho pequeno; 314-02-13--Glenóide com pino beta Equinoxe, tamanho médio; 314-02-14--Glenóide com pino beta Equinoxe, tamanho grande;
CLASSE : III 10247530064
80002 - Alteração do Prazo de Validade de MATERIAL DE USO MÉDICO
8541 - Alteração de componente/ acessório em Sistema de Material de Uso Médico
IMPOL INSTRUMENTAL E IMPLANTES LTDA 1.01087-7
Endoprótese não convencional para membros inferiores 25351.475798/ 2011-88
ENDOPROTESES MEMBROS INFERIORES EUROTOP
FABRICANTE : IMPOL INSTRUMENTAL E IMPLANTES LTDA - BRASIL
DISTRIBUIDOR : IMPOL INSTRUMENTAL E IMPLANTES LTDA - BRASIL
Modelo: 7201-100-OPD; 7201-100-OPE; 7201-110-OPD; 7201-110-OPE; 7201-120-OPD; 7201-120-OPE; 7201-130-OPD; 7201-130-OPE; 7201-140-OPD; 7201-140-OPE; 7201-150-OPD; 7201-150-OPE; 7201-160-OPD; 7201-160-OPE; 7201-170-OPD; 7201-170-OPE; 7201-180-OPD; 7201-180-OPE; 7201-190-OPD; 7201-190-OPE; 7201-200-OPD; 7201-200-OPE; 7201-110-OMD; 7201-110-OME; 7201-120-OMD; 7201-120-OME; 7201-130-OMD; 7201-130-OME; 7201-140-OMD; 7201-140-OME; 7201-150-OMD; 7201-150-OME; 7201-160-OMD; 7201-160-OME; 7201-170-OMD; 7201-170-OME; 7201-180-OMD; 7201-180-OME; 7201-190-OMD; 7201-190-OME; 7201-200-OMD; 7201-200-OME; 7201-210-OMD; 7201-210-OME; 7201-120-OGD; 7201-120-OGE; 7201-140-OGD; 7201-140-OGE; 7201-160-OGD; 7201-160-OGE; 7201-180-OGD; 7201-180-OGE; 7201-200-OGD; 7201-200-OGE; 7201-220-OGD; 7201-220-OGE; Comp. Corpo Comp. Haste 7203-100-OPD; 7203-100-OPE; 7203-110-OPD; 7203-110-OPE; 7203-120-OPD; 7203-120-OPE; 7203-130-OPD; 7203-130-OPE; 7203-140-OPD; 7203-140-OPE; 7203-150-OPD; 7203-150-OPE; 7203-160-OPD; 7203-160-OPE; 7203-170-OPD; 7203-170-OPE; 7203-180-OPD; 7203-180-OPE; 7203-190-OPD; 7203-190-OPE; 7203-200-OPD; 7203-200-OPE; 7203-110-OMD; 7203-110-OME; 7203-120-OMD; 7203-120-OME; 7203-130-OMD; 7203-130-OME; 7203-140-OMD; 7203-140-OME; 7203-150-OMD; 7203-150-OME; 7203-160-OMD; 7203-160-OME; 7203-170-OMD; 7203-170-OME; 7203-180-OMD; 7203-180-OME; 7203-190-OMD; 7203-190-OME; 7203-200-OMD; 7203-200-OME; 7203-210-OMD; 7203-210-OME; 7203-120-OGD; 7203-120-OGE; 7203-140-OGD; 7203-140-OGE; 7203-160-OGD; 7203-160-OGE; 7203-180-OGD; 7203-180-OGE; 7203-200-OGD; 7203-200-OGE; 7203-220-OGD; 7203-220-OGE.
CLASSE : III 10108770118
8040 - Alteração do Nome Comercial e/ ou denominação do Código/ Modelo Comercial de MATERIAL DE USO MÉDICO
INOMED DO BRASIL LTDA - EPP 8.02918-1
SISTEMA DE NAVEGAÇÃO CIRÚRGICA 25351.470836/ 2009-81
ZD+ SISTEMA DE LOCALIZAÇÃO NEUROCIRÚRGICA
FABRICANTE : Inomed Medizintechnik GmbH - ALEMANHA
DISTRIBUIDOR : Inomed Medizintechnik GmbH - ALEMANHA
ZD + SISTEMA DE LOCALIZAÇÃO NEUROCIRÚRGICA
CLASSE : III 80291810003
80040 - Retificação de Publicação de EQUIPAMENTOS
INOPAT IMPORTAÇÃO E EXPORTAÇÃO LTDA. 8.03584-3
IMUNOHISTOQUÍMICA - MARCADORES DE CARCINOMAS EM GERAL 25351.700473/ 2009-41
FAMÍLIA DE MARCADORES DE CARCINOMAS EM GERAL
FABRICANTE : CELL MARQUE CORPORATION - ESTADOS UNIDOS
Anticorpo Policlonal de Coelho Anti-Alfa-1-Antiquimiotripsina; Anticorpo Policlonal de Coelho Anti-Alfa-1-Antitripsina; Anticorpo Policlonal de Coelho Anti-ACTH; Anticorpo Monoclonal de Camundongo Anti-Actina Músculo Específico, Clone: HHF-35; Anticorpo Monoclonal de Camundongo Anti-Actina Músculo Liso, Clone: 1A4; Anticorpo Policlonal de Coelho Anti-Alfa-Fetoproteína; Anticorpo Monoclonal de Camundongo Anti-Receptor Androgênico, Clone: AR441; Anticorpo Monoclonal de Camundongo Anti-Beta-Catenina, Clone: 14; Anticorpo Policlonal de Coelho Anti-Beta-Catenina; Anticorpo Monoclonal de Camundongo Anti-BG8, Lewisy, Clone: F3; Anticorpo Monoclonal de Camundongo Anti-CA19-9, Clone: 121SLE; Anticorpo Policlonal de Coelho Anti-Calcitonina; Anticorpo Monoclonal de Coelho Anti-Caldesmon, Clone: E89; Anticorpo Policlonal de Coelho Anti-Calretinina; Anticorpo Monoclonal de Camun-

dongo Anti-CD105 (Endoglin), Clone: MRQ-14; Anticorpo Monoclonal de Coelho Anti-CD117 c-kit (C-Term), Clone: YR145; Anticorpo Monoclonal de Coelho Anti-CDX2, Clone: EPR2764Y; Anticorpo Monoclonal de Camundongo Anti-Antígeno Carcinoembrionário (CEA), Clone: CEA31; Anticorpo Policlonal de Coelho Anti-Antígeno Carcinoembrionário (CEA); Anticorpo Monoclonal de Camundongo Anti-Cromogranina A, Clone: LK2H10; Anticorpo Policlonal de Coelho Anti-Claudina 1; Anticorpo Monoclonal de Camundongo Anti-Colágeno Tipo IV, Clone: CIV22; Anticorpo Monoclonal de Coelho Anti-Cox-2, Clone: SP21; Anticorpo Monoclonal de Camundongo Anti-Citastatina A, Clone: MRQ-30; Anticorpo Monoclonal de Camundongo Anti-Citoqueratina, Clone: 34betaE12; Anticorpo Monoclonal de Camundongo Anti-Citoqueratina 8, Clone: 35betaH11; Anticorpo Monoclonal de Camundongo Anti-Citoqueratina, Clone: AE1/AE3; Anticorpo Monoclonal de Camundongo Anti-Citoqueratina Alto Peso Molecular (HMW), Clone: AE3; Anticorpo Monoclonal de Camundongo Anti-Citoqueratina Baixo Peso Molecular (LMW), Clone: AE1; Anticorpo Monoclonal de Coelho Anti-Citoqueratina 5, Clone: EP1601Y; Anticorpo Monoclonal de Camundongo Anti-Citoqueratina 5 & 6, Clone: D5 & 16B4; Anticorpo Monoclonal de Camundongo Anti-Citoqueratina 7, Clone: OV-TL 12/ 30; Anticorpo Monoclonal de Camundongo Anti-Citoqueratina 8&18, Clone: B22.1 & B23.1; Anticorpo Monoclonal de Camundongo Anti-Citoqueratina 14, Clone: LL002; Anticorpo Monoclonal de Camundongo Anti-Citoqueratina 17, Clone: Ks 17.E3; Anticorpo Monoclonal de Camundongo Anti-Citoqueratina 19, Clone: A53-B/ A2.26; Anticorpo Monoclonal de Camundongo Anti-Citoqueratina 20, Clone: Ks20.8; Anticorpo Monoclonal de Camundongo Anti-Desmina, Clone: D33; Anticorpo Monoclonal de Coelho Anti-DOG1, Clone: SP31; Anticorpo Monoclonal de Camundongo Anti-EMA, Clone: E29; Anticorpo Monoclonal de Camundongo Anti-Ep-CAM (Antígeno Específico Epitelial), Clone: Ber-EP4; Anticorpo Monoclonal de Camundongo Anti-Ep-CAM (Antígeno Específico Epitelial), Clone: MOC-31; Anticorpo Policlonal de Coelho Anti-Factor VIII-R Ag; Anticorpo Monoclonal de Camundongo Anti-Factor XIIIa, Clone: AC-1A1; Anticorpo Monoclonal de Coelho Anti-Factor XIIIa, Clone: EP3372; Anticorpo Policlonal de Coelho Anti-FSH; Anticorpo Policlonal de Coelho Anti-Gastrina; Anticorpo Policlonal de Coelho Anti-GH; Anticorpo Monoclonal de Camundongo Anti-Proteína Glial Fibrilar Ácida (GFAP), Clone: G-A-5; Anticorpo Monoclonal de Coelho Anti-Proteína Glial Fibrilar Ácida (GFAP), Clone: EP672Y; Anticorpo Policlonal de Coelho Anti-Gluccagon; Anticorpo Policlonal de Coelho Anti-Transportador Glicose Tipo I (GLUT1); Anticorpo Monoclonal de Camundongo Anti-Glypican-3 (GPC3), Clone: 1G12; Anticorpo Policlonal de Coelho Anti-hCG; Anticorpo Monoclonal de Camundongo Anti-Antígeno Específico de Hepatócito (Hep-Par1), Clone: OCHI5; Anticorpo Policlonal de Coelho Anti-Human Placental Lactogen (hPL); Anticorpo Monoclonal de Camundongo Anti-Inibina Alfa, Clone: R1; Anticorpo Monoclonal de Camundongo Anti-INI-1, Clone: MRQ-27; Anticorpo Policlonal de Cabaia Anti-Insulina; Anticorpo Monoclonal de Camundongo Anti-Ksp-Caderina, Clone: MRQ-33; Anticorpo Policlonal de Coelho Anti-Hormônio Luteinizante (LH); Anticorpo Monoclonal de Camundongo Anti-Macrófago, Clone: HAM-56; Anticorpo Monoclonal de Camundongo Anti-MART-1 (ou Melan A), Clone: M2-7C10; Anticorpo Monoclonal de Camundongo Anti-Melanoma, Clone: HMB-45; Anticorpo Monoclonal de Camundongo Anti-Célula Mesotelial, Clone: HBME-1; Anticorpo Monoclonal de Camundongo Anti-Microphthalmia Transcription Factor (MITF), Clone: C5/ D5; Anticorpo Monoclonal de Camundongo Anti-MLH1, Clone: G168-728; Anticorpo Monoclonal de Camundongo Anti-MSH2, Clone: G219-1129; Anticorpo Monoclonal de Camundongo Anti-MSH6, Clone: 44; Anticorpo Monoclonal de Camundongo Anti-MUC6, Clone: MRQ-20; Anticorpo Policlonal de Coelho Anti-Proteína Mielina Básica; Anticorpo Monoclonal de Camundongo Anti-Miogenina, Clone: F5D; Anticorpo Policlonal de Coelho Anti-Mioglobina; Anticorpo Monoclonal de Camundongo Anti-Miosina, Músculo Liso, Clone: SMMS-1; Anticorpo Policlonal de Coelho Anti-Napsin A; Anticorpo Monoclonal de Camundongo Anti-Neurofilamento, Clone: 2F11; Anticorpo Monoclonal de Camundongo Anti-Nerve Growth Factor Receptor (NGFR), Clone: MRQ-21; Anticorpo Monoclonal de Camundongo Anti-Enolase Neurônio Específico (NSE), Clone: E27; Anticorpo Monoclonal de Camundongo Anti-OCT-4, Clone: MRQ-10; Anticorpo Monoclonal de Camundongo Anti-p21, Clone: MRQ34; Anticorpo Monoclonal de Camundongo Anti-57Kip2, Clone: Kp10; Anticorpo Monoclonal de Camundongo Anti-p120 Catenina, Clone: MRQ-5; Anticorpo Monoclonal de Coelho Anti-Alpha-Methylacyl-CoA Racemase (AMACR or P504s), Clone: 13H4; Anticorpo Monoclonal de Camundongo Anti-Hormônio Paratiróide (PTH), Clone: MRQ-31; Anticorpo Policlonal de Coelho Anti-PAX-2; Anticorpo Monoclonal de Camundongo Anti-Perforina, Clone: MRQ-23; Anticorpo Policlonal de Coelho Anti-Produto Gênico Proteico 9.5 (PGP 9.5); Anticorpo Monoclonal de Coelho Anti-PLAP, Clone: SP15; Anticorpo Monoclonal de Camundongo Anti-PLAP, Clone: NB10; Anticorpo Monoclonal de Camundongo Anti-PMS2, Clone: MRQ-28; Anticorpo Monoclonal de Camundongo Anti-Podoplanina, Clone: D2-40; Anticorpo Policlonal de Coelho Anti-Prolactina; Anticorpo Monoclonal de Camundongo Anti-PSA, Clone: ER-PR8; Anticorpo Monoclonal de Camundongo Anti-PSAP, Clone: PASE/ 4LJ; Anticorpo Monoclonal de Camundongo Anti-Carcinoma das Células Renais, Clone PN-15; Anticorpo Monoclonal de Camundongo Anti-Proteína S-100, Clone: 4C4.9; Anticorpo Policlonal de Coelho Anti-Somatostatina; Anticorpo Policlonal de Coelho Anti-Sinaptofisina; Anticorpo Monoclonal de Camundongo Anti-Trombomodulina (TM), Clone: 1009; Anticorpo Monoclonal de Camundongo Anti-Tiroglobulina, Clone: 2H11+6E1; Anticorpo Monoclonal de Camundongo Anti-Trip-tase, Clone: G3; Anticorpo Policlonal de Coelho Anti-TSH; Anticorpo Monoclonal de Camundongo Anti-TTF-1, Clone: 8G7G3/ 1; Anticorpo Monoclonal de Camundongo Anti-Tirosinase, Clone: T311; Anticorpo Monoclonal de Camundongo Anti-Uroplaquina III, Clone:



CLASSE : III 80136990594

8042 - Alteração da Apresentação Comercial de MATERIAL DE USO MÉDICO

Núcleo acetabular polimérico para artroplastia de quadril 25351.065301/2008-95

LINER ACETABULAR EM POLIETILENO PARA ARTROPLASTIA DE QUADRIL

FABRICANTE : AESCULAP AG - ALEMANHA

DISTRIBUIDOR : AESCULAP AG - ALEMANHA

Liners Assimétricos de Polietileno- NK 151; NK 175; NK 179; NK 183; NK 187; NK 191; NK 775; NK 779; NK 783; NK 789; NK 797.

Liners com ressalto de polietileno- NH 300; NH 301; NH 302; NH 303; NH 304; NH 305; NH 306; NH 311; NH 312; NH 313; NH 314; NH 315; NH 316; NH 401; NH 402; NH 403; NH 404; NH 405; NH 406; NH 407; NH 413; NH 414; NH 415; NH 416; NH 418.

Liners Simétricos de Polietileno- NK 150; NK 174; NK 178; NK 182; NK 186; NK 190; NK 196; NK 774; NK 778; NK 782; NK 788; NK 796.

Modelo-códigos: Liners Simétricos de Polietileno- NH 170; NH 171; NH 172; NH 173; NH 174; NH 175; NH 176; NH 181; NH 182; NH 183; NH 184; NH 185; NH 186; NH 191; NH 192; NH 193; NH 194; NH 195; NH 196; NH 202; NH 203; NH 204; NH 205; NH 206.

Liners Assimétricos de Polietileno- NH 471; NH 472; NH 473; NH 474; NH 475; NH 476; NH 323; NH 324; NH 325; NH 326. Liners Assimétricos de Polietileno- NH 471; NH 472; NH 473; NH 474; NH 475; NH 476; NH 323; NH 324; NH 325; NH 326. NH531; NH532; NH533; NH534; NH535; NH536; NH537; NH538; NH539; NH540; NV201; NV202; NV203; NV204; NV205; NV206; NV207; NV208; NV209; NH417.

CLASSE : III 80136990605

832 - Alteração por acréscimo de MATERIAL DE Uso Médico em Registro de FAMÍLIA de Material de Uso Médico

Bolsa para Mistura de Solução Parenteral 25351.196807/2011-36

BOLSA PLÁSTICA EM EVA PARA MISTURAS E ADMINISTRAÇÃO DE SOLUÇÕES PARENTERAIS E NUTRIÇÃO PARENTERAL

FABRICANTE : B. BRAUN AVITUM ITALY S.P.A. - ITÁLIA

DISTRIBUIDOR : B. BRAUN AVITUM ITALY S.P.A. - ITÁLIA

Mix Bag EVA HCSP 100mL; Mix Bag EVA HCSP 250mL; Mix Bag EVA HCSP 500mL; Mix Bag EVA HCSP 1000mL; Mix Bag EVA HCSP 2000mL; Mix Bag EVA HCSP 3000mL

Mix Bag EVA 100mL; Mix Bag EVA 250mL; Mix Bag EVA 500mL; Mix Bag EVA 1000mL; Mix Bag EVA 2000mL; Mix Bag EVA 3000mL

CLASSE : II 80136990703

8041 - Alteração da composição química/matéria-prima de MATERIAL DE USO MÉDICO

LABORLAB PRODUTOS PARA LABORATÓRIOS LTDA EPP 1.02468-1

TRIGLICERÍDEO 25351.001123/00-28

TRIGLICERIDES GOD-PAP LIQUID STABLE LABORLAB

FABRICANTE : LABORLAB PRODUTOS PARA LABORATÓRIOS LTDA EPP - BRASIL

1 x 50 ml Reagente A + 1 x 4 ml de Padrão; 1 x 500 ml Reagente A + 1 x 4 ml de Padrão; 3 x 42 ml Reagente A + 1 x 4 ml de Padrão; 3 x 50 ml Reagente A + 1 x 4 ml de Padrão; 4 x 50 ml Reagente A + 1 x 4 ml de Padrão; 1 x 100 ml Reagente A + 1 x 4 ml de Padrão; 1 x 125 ml Reagente A + 1 x 4 ml de Padrão; 1 x 250 ml Reagente A + 1 x 4 ml de Padrão; 1 x 60 ml Reagente A + 1 x 4 ml de Padrão; 10 x 100 ml Reagente A + 1 x 4 ml de Padrão; 10 x 15 ml Reagente A + 1 x 4 ml de Padrão; 10 x 20 ml Reagente A + 1 x 4 ml de Padrão; 10 x 30 ml Reagente A + 1 x 4 ml de Padrão; 12 x 50 ml Reagente A + 1 x 4 ml de Padrão; 18 x 50 ml Reagente A + 1 x 4 ml de Padrão; 2 x 125 ml Reagente A + 1 x 4 ml de Padrão; 2 x 250 ml Reagente A + 1 x 4 ml de Padrão; 2 x 500 ml Reagente A + 1 x 4 ml de Padrão; 2 x 60 ml Reagente A + 1 x 4 ml de Padrão; 4 x 100 ml Reagente A + 1 x 4 ml de Padrão; 4 x 125 ml Reagente A + 1 x 4 ml de Padrão; 4 x 250 ml Reagente A + 1 x 4 ml de Padrão; 4 x 500 ml Reagente A + 1 x 4 ml de Padrão; 4 x 60 ml Reagente A + 1 x 4 ml de Padrão; 5 x 15 ml Reagente A + 1 x 4 ml de Padrão; 5 x 20 ml Reagente A + 1 x 4 ml de Padrão; 5 x 30 ml Reagente A + 1 x 4 ml de Padrão; 6 x 100 ml Reagente A + 1 x 4 ml de Padrão; 6 x 20 ml Reagente A + 1 x 4 ml de Padrão; 6 x 60 ml Reagente A + 1 x 4 ml de Padrão; 7 x 60 ml Reagente A + 1 x 4 ml de Padrão; 8 x 20 ml Reagente A + 1 x 4 ml de Padrão; 8 x 50 ml Reagente A + 1 x 4 ml de Padrão

CLASSE : II 10246810047

8014 - Revalidação de Registro de Produtos para Diagnóstico de uso in vitro

LABTEST DIAGNOSTICA SA 1.00090-1

CONTROLES MULTIPARÂMETROS DE UMA OU MAIS CONCENTRAÇÕES - CLASSE I 25351.354671/2005-51

QUALITROL AEO-FR-PCR SD

FABRICANTE : LABTEST DIAGNOSTICA SA - BRASIL

R1: 5x1,0mL ; R2: 5x1,0mL

R1: 1x0,5mL ; R2: 1x0,5mL

R1: 1x1,0mL ; R2: 1x1,0mL

R1: 1x2,0mL ; R2: 1x2,0mL

R1: 1x5,0mL ; R2: 1x5,0mL

R1: 2x1,0mL ; R2: 2x1,0mL

R1: 3x1,0mL ; R2: 3x1,0mL

CLASSE : II 10009010099

8420 - Retificação de Publicação de Produtos para Diagnóstico de uso in vitro - ANVISA

LB DIAGNÓSTICA COMERCIO DE PRODUTOS MÉDICOS HOSPITALARES LTDA epp 8.03320-1

CONTROLES MULTIPARÂMETROS DE UMA OU MAIS CONCENTRAÇÕES - CLASSE I 25351.004119/2010-89

HemoControl AA2

FABRICANTE : HELENA LABORATORIES - ESTADOS UNIDOS

(1 x 1.0mL)

1 frasco para reconstituição em 1mL

CLASSE : I 80332010013

8014 - Revalidação de Registro de Produtos para Diagnóstico de uso in vitro

REAGENTE / SISTEMA PARA AGREGAÇÃO PLAQUETÁRIA 25351.011813/2010-74

PlateletWorks

FABRICANTE : HELENA LABORATORIES - ESTADOS UNIDOS

10 Tubos AA / 10 Tubos ADP / 10 Tubos Colágeno / 10 Tubos EDTA

CLASSE : II 80332010014

8014 - Revalidação de Registro de Produtos para Diagnóstico de uso in vitro

CONTROLES MULTIPARÂMETROS DE UMA OU MAIS CONCENTRAÇÕES - CLASSE I 25351.000611/2010-16

HemoControl AFSC

FABRICANTE : HELENA LABORATORIES - ESTADOS UNIDOS

(1 x 1.0mL)

1 frasco para reconstituição em 1mL

CLASSE : I 80332010015

8014 - Revalidação de Registro de Produtos para Diagnóstico de uso in vitro

LK TECHNOLOGY IMPORTAÇÃO E EXPORTAÇÃO lida 8.05501-9

Aparelho de Múltiplo Uso em Estética 25351.337065/2012-00

Aparelho para Estética

FABRICANTE : RADIANCY (ISRAEL) LTD. - ISRAEL

DISTRIBUIDOR : OBELIS S.A. - BÉLGICA

DISTRIBUIDOR : RADIANCY INC - ESTADOS UNIDOS

DISTRIBUIDOR : RADIANCY (ISRAEL) LTD. - ISRAEL

NO!NO! PRO3

NO!NO! PRO5

NONO SKIN 2

NONO 8800

CLASSE : II 80550190003

80040 - Retificação de Publicação de EQUIPAMENTOS

LUIZ GUILHERME SARTORI & CIA LTDA EPP 8.00836-5

Fixadores Externos 25351.725791/2010-14

FIXADOR EXTERNO II

FABRICANTE : LUIZ GUILHERME SARTORI & CIA LTDA EPP - BRASIL

I20 0 300; I20 0 320; I20 0 340; I20 0 360; I20 0 380; I20 0 400; I20 0 420; I20 0 440; I20 0 460; I20 0 480; I20 0 500; I20 0 520; I20 0 540; I20 0 560; I20 0 580; I20 0 600; I20 0 620; I20 0 640; I20 0 660; I20 0 680; I20 0 700; I20 0 720; I20 0 740; I20 0 760; I20 0 780; I20 0 800; I20 0 820; I20 0 840; I20 0 860; I20 0 880; I20 0 900; I20 0 920; I20 0 940; I20 0 960; I20 0 980; I20 1 000; I20 1 020; I20 1 040; I20 1 060; I20 1 080; I20 1 100; I20 1 120; I20 1 140; I20 1 160; I20 1 180; I20 1 200; I20 1 220; I20 1 240; I20 1 260; I20 1 280; I20 1 300; I20 1 320; I20 1 340; I20 1 360; I20 1 380; I20 1 400; I20 1 420; I20 1 440; I20 1 460; I20 1 480; I20 1 500; I20 1 520; I20 1 540; I20 1 560; I20 1 580; I20 1 600; I20 1 620; I20 1 640; I20 1 660; I20 1 680; I20 1 700; I20 1 720; I20 1 740; I20 1 760; I20 1 780; I20 1 800; I20 1 820; I20 1 840; I20 1 860; I20 1 880; I20 1 900; I20 1 920; I20 1 940; I20 1 960; I20 1 980; I20 2 000; I20 2 020; I20 2 040; I20 2 060; I20 2 080; I20 2 100; I20 2 120; I20 2 140; I20 2 160; I20 2 180; I20 2 200; I20 2 220; I20 2 240; I20 2 260; I20 2 280; I20 2 300; I20 2 320; I20 2 340; I20 2 360; I20 2 380; I20 2 400; I20 2 420; I20 2 440; I20 2 460; I20 2 480; I20 2 500; I20 2 520; I20 2 540; I20 2 560; I20 2 580; I20 2 600; I20 2 620; I20 2 640; I20 2 660; I20 2 680; I20 2 700; I20 2 720; I20 2 740; I20 2 760; I20 2 780; I20 2 800; I20 2 820; I20 2 840; I20 2 860; I20 2 880; I20 2 900; I20 2 920; I20 2 940; I20 2 960; I20 2 980; I20 3 000; I20 3 020; I20 3 040; I20 3 060; I20 3 080; I20 3 100; I20 3 120; I20 3 140; I20 3 160; I20 3 180; I20 3 200; I20 3 220; I20 3 240; I20 3 260; I20 3 280; I20 3 300; I20 3 320; I20 3 340; I20 3 360; I20 3 380; I20 3 400; I20 3 420; I20 3 440; I20 3 460; I20 3 480; I20 3 500; I20 3 520; I20 3 540; I20 3 560; I20 3 580; I20 3 600; I20 3 620; I20 3 640; I20 3 660; I20 3 680; I20 3 700; I20 3 720; I20 3 740; I20 3 760; I20 3 780; I20 3 800; I20 3 820; I20 3 840; I20 3 860; I20 3 880; I20 3 900; I20 3 920; I20 3 940; I20 3 960; I20 3 980; I20 4 000; I20 4 020; I20 4 040; I20 4 060; I20 4 080; I20 4 100; I20 4 120; I20 4 140; I20 4 160; I20 4 180; I20 4 200; I20 4 220; I20 4 240; I20 4 260; I20 4 280; I20 4 300; I20 4 320; I20 4 340; I20 4 360; I20 4 380; I20 4 400; I20 4 420; I20 4 440; I20 4 460; I20 4 480; I20 4 500; I20 4 520; I20 4 540; I20 4 560; I20 4 580; I20 4 600; I20 4 620; I20 4 640; I20 4 660; I20 4 680; I20 4 700; I20 4 720; I20 4 740; I20 4 760; I20 4 780; I20 4 800; I20 4 820; I20 4 840; I20 4 860; I20 4 880; I20 4 900; I20 4 920; I20 4 940; I20 4 960; I20 4 980; I20 5 000; I20 5 020; I20 5 040; I20 5 060; I20 5 080; I20 5 100; I20 5 120; I20 5 140; I20 5 160; I20 5 180; I20 5 200; I20 5 220; I20 5 240; I20 5 260; I20 5 280; I20 5 300; I20 5 320; I20 5 340; I20 5 360; I20 5 380; I20 5 400; I20 5 420; I20 5 440; I20 5 460; I20 5 480; I20 5 500; I20 5 520; I20 5 540; I20 5 560; I20 5 580; I20 5 600; I20 5 620; I20 5 640; I20 5 660; I20 5 680; I20 5 700; I20 5 720; I20 5 740; I20 5 760; I20 5 780; I20 5 800; I20 5 820; I20 5 840; I20 5 860; I20 5 880; I20 5 900; I20 5 920; I20 5 940; I20 5 960; I20 5 980; I20 6 000; I20 6 020; I20 6 040; I20 6 060; I20 6 080; I20 6 100; I20 6 120; I20 6 140; I20 6 160; I20 6 180; I20 6 200; I20 6 220; I20 6 240; I20 6 260; I20 6 280; I20 6 300; I20 6 320; I20 6 340; I20 6 360; I20 6 380; I20 6 400; I20 6 420; I20 6 440; I20 6 460; I20 6 480; I20 6 500; I20 6 520; I20 6 540; I20 6 560; I20 6 580; I20 6 600; I20 6 620; I20 6 640; I20 6 660; I20 6 680; I20 6 700; I20 6 720; I20 6 740; I20 6 760; I20 6 780; I20 6 800; I20 6 820; I20 6 840; I20 6 860; I20 6 880; I20 6 900; I20 6 920; I20 6 940; I20 6 960; I20 6 980; I20 7 000; I20 7 020; I20 7 040; I20 7 060; I20 7 080; I20 7 100; I20 7 120; I20 7 140; I20 7 160; I20 7 180; I20 7 200; I20 7 220; I20 7 240; I20 7 260; I20 7 280; I20 7 300; I20 7 320; I20 7 340; I20 7 360; I20 7 380; I20 7 400; I20 7 420; I20 7 440; I20 7 460; I20 7 480; I20 7 500; I20 7 520; I20 7 540; I20 7 560; I20 7 580; I20 7 600; I20 7 620; I20 7 640; I20 7 660; I20 7 680; I20 7 700; I20 7 720; I20 7 740; I20 7 760; I20 7 780; I20 7 800; I20 7 820; I20 7 840; I20 7 860; I20 7 880; I20 7 900; I20 7 920; I20 7 940; I20 7 960; I20 7 980; I20 8 000; I20 8 020; I20 8 040; I20 8 060; I20 8 080; I20 8 100; I20 8 120; I20 8 140; I20 8 160; I20 8 180; I20 8 200; I20 8 220; I20 8 240; I20 8 260; I20 8 280; I20 8 300; I20 8 320; I20 8 340; I20 8 360; I20 8 380; I20 8 400; I20 8 420; I20 8 440; I20 8 460; I20 8 480; I20 8 500; I20 8 520; I20 8 540; I20 8 560; I20 8 580; I20 8 600; I20 8 620; I20 8 640; I20 8 660; I20 8 680; I20 8 700; I20 8 720; I20 8 740; I20 8 760; I20 8 780; I20 8 800; I20 8 820; I20 8 840; I20 8 860; I20 8 880; I20 8 900; I20 8 920; I20 8 940; I20 8 960; I20 8 980; I20 9 000; I20 9 020; I20 9 040; I20 9 060; I20 9 080; I20 9 100; I20 9 120; I20 9 140; I20 9 160; I20 9 180; I20 9 200; I20 9 220; I20 9 240; I20 9 260; I20 9 280; I20 9 300; I20 9 320; I20 9 340; I20 9 360; I20 9 380; I20 9 400; I20 9 420; I20 9 440; I20 9 460; I20 9 480; I20 9 500; I20 9 520; I20 9 540; I20 9 560; I20 9 580; I20 9 600; I20 9 620; I20 9 640; I20 9 660; I20 9 680; I20 9 700; I20 9 720; I20 9 740; I20 9 760; I20 9 780; I20 9 800; I20 9 820; I20 9 840; I20 9 860; I20 9 880; I20 9 900; I20 9 920; I20 9 940; I20 9 960; I20 9 980; I20 10 000; I20 10 020; I20 10 040; I20 10 060; I20 10 080; I20 10 100; I20 10 120; I20 10 140; I20 10 160; I20 10 180; I20 10 200; I20 10 220; I20 10 240; I20 10 260; I20 10 280; I20 10 300; I20 10 320; I20 10 340; I20 10 360; I20 10 380; I20 10 400; I20 10 420; I20 10 440; I20 10 460; I20 10 480; I20 10 500; I20 10 520; I20 10 540; I20 10 560; I20 10 580; I20 10 600; I20 10 620; I20 10 640; I20 10 660; I20 10 680; I20 10 700; I20 10 720; I20 10 740; I20 10 760; I20 10 780; I20 10 800; I20 10 820; I20 10 840; I20 10 860; I20 10 880; I20 10 900; I20 10 920; I20 10 940; I20 10 960; I20 10 980; I20 11 000; I20 11 020; I20 11 040; I20 11 060; I20 11 080; I20 11 100; I20 11 120; I20 11 140; I20 11 160; I20 11 180; I20 11 200; I20 11 220; I20 11 240; I20 11 260; I20 11 280; I20 11 300; I20 11 320; I20 11 340; I20 11 360; I20 11 380; I20 11 400; I20 11 420; I20 11 440; I20 11 460; I20 11 480; I20 11 500; I20 11 520; I20 11 540; I20 11 560; I20 11 580; I20 11 600; I20 11 620; I20 11 640; I20 11 660; I20 11 680; I20 11 700; I20 11 720; I20 11 740; I20 11 760; I20 11 780; I20 11 800; I20 11 820; I20 11 840; I20 11 860; I20 11 880; I20 11 900; I20 11 920; I20 11 940; I20 11 960; I20 11 980; I20 12 000; I20 12 020; I20 12 040; I20 12 060; I20 12 080; I20 12 100; I20 12 120; I20 12 140; I20 12 160; I20 12 180; I20 12 200; I20 12 220; I20 12 240; I20 12 260; I20 12 280; I20 12 300; I20 12 320; I20 12 340; I20 12 360; I20 12 380; I20 12 400; I20 12 420; I20 12 440; I20 12 460; I20 12 480; I20 12 500; I20 12 520; I20 12 540; I20 12 560; I20 12 580; I20 12 600; I20 12 620; I20 12 640; I20 12 660; I20 12 680; I20 12 700; I20 12 720; I20 12 740; I20 12 760; I20 12 780; I20 12 800; I20 12 820; I20 12 840; I20 12 860; I20 12 880; I20 12 900; I20 12 920; I20 12 940; I20 12 960; I20 12 980; I20 13 000; I20 13 020; I20 13 040; I20 13 060; I20 13 080; I20 13 100; I20 13 120; I20 13 140; I20 13 160; I20 13 180; I20 13 200; I20 13 220; I20 13 240; I20 13 260; I20 13 280; I20 13 300; I20 13 320; I20 13 340; I20 13 360; I20 13 380; I20 13 400; I20 13 420; I20 13 440; I20 13 460; I20 13 480; I20 13 500; I20 13 520; I20 13 540; I20



ANA Hep-2 TEST SYSTEM
FABRICANTE : BIONENTERPRISES LTDA - ESTADOS UNIDOS
- 10 x 6 cavidades (60 testes)
- 10 x 12 cavidades (120 testes)
- 100 x 12 cavidades (1.200 testes)
- 33 x 12 cavidades (396 testes)
CLASSE : II 10259610054

8014 - Revalidação de Registro de Produtos para Diagnóstico de uso in vitro

MEDTRONIC COMERCIAL LTDA 1.03391-9

Instrumento Para Perfuracao 25351.249617/2004-12

PERFURADOR AORTICO MEDTRONIC

FABRICANTE : MEDTRONIC HEART VALVES - ESTADOS UNIDOS

FABRICANTE : MEDTRONIC, INC. - ESTADOS UNIDOS

FABRICANTE : Medtronic Mexico S. de R.L. de C.V. - MÉXICO
DISTRIBUIDOR : Medtronic Mexico S. de R.L. de C.V. - MÉXICO

DISTRIBUIDOR : MEDTRONIC INC - ESTADOS UNIDOS

DISTRIBUIDOR : MEDTRONIC EUROPE S.A. - SUÍÇA
DISTRIBUIDOR : MEDTRONIC B.V. - HOLANDA (PAÍSES BAIXOS)

série 400 / série 500

CLASSE : II 10339190236

8044 - Inclusão/Alteração do Fabricante/Distribuidor de MATERIAL DE USO MÉDICO Importado

8032 - Revalidação de Registro de FAMÍLIA de Material de Uso Médico

Canulas Metálicas 25351.394821/2012-34

A02A - KIT CÂNULA DE ACESSO ÓSSEO 11G

FABRICANTE : ARGON MEDICAL DEVICES INC - ESTADOS UNIDOS

DISTRIBUIDOR : MEDTRONIC SOFAMOR DANNEK USA, INC. - ESTADOS UNIDOS

DISTRIBUIDOR : ARGON MEDICAL DEVICES INC - ESTADOS UNIDOS

Agulha canulada de Acesso Stylus

Estilete de Agulha canulada

CLASSE : II 10339190378

8044 - Inclusão/Alteração do Fabricante/Distribuidor de MATERIAL DE USO MÉDICO Importado

MICROMEDICAL IMPLANTES DO BRASIL LTDA 8.02995-7

Cateteres 25351.019071/2008-92

JIVE - CATETER BALÃO DE DILATAÇÃO PARA PTCA

FABRICANTE : Shanghai MicroPort Medical (Group) Co., Ltd. - CHINA

DISTRIBUIDOR : Shanghai MicroPort Medical (Group) Co., Ltd. - CHINA

DISTRIBUIDOR : RICHOLT S.A - URUGUAI

DISTRIBUIDOR : MICROPORT MEDICAL BV S&M AND REGULATORY OFFICE - HOLANDA (PAÍSES BAIXOS)

J1515, J1520, J2015, J2020, J2515, J2520, J2525, J2530, J2715, J2720, J2725, J2730, J3015, J3020, J3025, J3030, J3215, J3220, J3225, J3230, J3515, J3520, J3525, J3530, J4015, J4020.

CLASSE : IV 80299570001

80005 - Alteração da Razão Social da Empresa Estrangeira Fabricante de MATERIAL DE USO MÉDICO

Marcapasso Gerador de Pulsos Implantáveis 25351.134251/2009-13

SISTEMA DE MARCAPASSO MARK IV

FABRICANTE : AVERY BIOMEDICAL DEVICES, INC. - ESTADOS UNIDOS

DISTRIBUIDOR : RICHOLT S.A - URUGUAI

CLASSE : IV 80299570009

8060 - Revalidação de Registro de EQUIPAMENTO de Médio e Pequeno Porte

MINAS IMPORT LTDA 8.03022-1

Containers em Geral(Caixas, Bandejas, Cubas, etc) 25351.392849/2014-12

Containers para Esterilização H-Tech

FABRICANTE : AYGUN SURGICAL INSTRUMENTS CO INC - TURQUIA

CLASSIC MODEL 1/1 Full Size - K6-010; K6-011; K6-012; K6-013; K6-014; K6-015; K6-016; K6-017; K6-018; K6-019; K6-020; K6-021; K6-022; K6-023; K6-024; K6-025; K6-026; K6-027; K6-028; K6-029; K6-030; K6-031; K6-032; K6-033; K6-034; K6-035; K6-036; K6-037; K6-038; K6-039; K6-040; K6-041; K6-042; K6-043; K6-044; K6-045; K6-046; K6-047; K6-048; K6-049; K6-050; K6-051; K6-052; K6-053; K6-054; K6-055; K6-056; K6-057; K6-058; K6-059; K6-060; K6-061; K6-062; K6-063; K6-064; K6-065; K6-066; K6-067; K6-068; K6-069; K6-150; K6-151; K6-152; K6-153; K6-154; K6-155; K6-156; K6-157; K6-158; K6-159; K6-160; K6-161; K6-162; K6-163; K6-164; K6-165; K6-166; K6-167; K6-168; K6-169; K6-170; K6-171; K6-172; K6-173; K6-174; K6-175; K6-176; K6-177; K6-178; K6-179; K6-180; K6-181; K6-182; K6-183; K6-184; K6-185; K6-186; K6-187; K6-188; K6-189; K6-190; K6-191; K6-192; K6-193; K6-194; K6-195; K6-196; K6-197; K6-198; K6-199; K6-200; K6-201; K6-202; K6-203; K6-204; K6-205; K6-206; K6-207; K6-208; K6-209; 3/4 Quarter Size - K6-240; K6-241; K6-242; K6-243; K6-244; K6-245; K6-246; K6-247; K6-248; K6-249; K6-250; K6-251; K6-252; K6-253; K6-254; K6-255; K6-256; K6-257; K6-260; K6-261; K6-262; K6-263; K6-264; K6-265; K6-266; K6-267; K6-268; K6-269; K6-270; K6-271; K6-272; K6-273; K6-274; K6-275; K6-276; K6-277; K6-350; K6-351; K6-352; K6-353; K6-354; K6-355; K6-356; K6-357; K6-358; K6-359; K6-360; K6-361; K6-362; K6-363; K6-364; K6-365; K6-366; K6-367; K6-370; K6-371; K6-372; K6-373; K6-374; K6-375; K6-376; K6-377; K6-378; K6-379; K6-380; K6-381; K6-382; K6-383; K6-384; K6-385; K6-386; K6-387; 1/2 Half Size - K6-500; K6-501; K6-502; K6-503; K6-504; K6-505; K6-506; K6-507; K6-508; K6-509; K6-

510; K6-511; K6-512; K6-513; K6-514; K6-515; K6-516; K6-517; K6-518; K6-519; K6-520; K6-521; K6-522; K6-523; K6-524; K6-525; K6-526; K6-527; K6-528; K6-529; K6-530; K6-531; K6-532; K6-533; K6-534; K6-535; K6-536; K6-537; K6-538; K6-539; K6-540; K6-541; K6-542; K6-543; K6-544; K6-545; K6-546; K6-547; K6-548; K6-549; K6-550; K6-551; K6-552; K6-553; K6-554; K6-555; K6-556; K6-557; K6-558; K6-559; K6-640; K6-641; K6-642; K6-643; K6-644; K6-645; K6-646; K6-647; K6-648; K6-649; K6-650; K6-651; K6-652; K6-653; K6-654; K6-655; K6-656; K6-657; K6-658; K6-659; K6-660; K6-661; K6-662; K6-663; K6-664; K6-665; K6-666; K6-667; K6-668; K6-669; K6-670; K6-671; K6-672; K6-673; K6-674; K6-675; K6-676; K6-677; K6-678; K6-679; K6-680; K6-681; K6-682; K6-683; K6-684; K6-685; K6-686; K6-687; K6-688; K6-689; K6-690; K6-691; K6-692; K6-693; K6-694; K6-695; K6-696; K6-697; K6-698; K6-699; XI Size - K6-136; K6-137; K6-138; K6-139; K6-140; K6-141; K6-142; K6-143; K6-144; K6-145; K6-146; K6-147; K6-210; K6-211; K6-212; K6-213; K6-214; K6-215; K6-216; K6-217; K6-218; K6-219; K6-220; K6-221; BIO-BARRIER MODEL 1/1 Full Size - K7-010; K7-011; K7-012; K7-013; K7-014; K7-015; K7-016; K7-017; K7-018; K7-019; K7-020; K7-021; K7-022; K7-023; K7-024; K7-025; K7-026; K7-027; K7-028; K7-029; K7-030; K7-031; K7-032; K7-033; K7-034; K7-035; K7-036; K7-037; K7-038; K7-039; K7-040; K7-041; K7-042; K7-043; K7-044; K7-045; K7-046; K7-047; K7-048; K7-049; K7-050; K7-051; K7-052; K7-053; K7-054; K7-055; K7-056; K7-057; K7-058; K7-059; K7-060; K7-061; K7-062; K7-063; K7-064; K7-065; K7-066; K7-067; K7-068; K7-069; K7-150; K7-151; K7-152; K7-153; K7-154; K7-155; K7-156; K7-157; K7-158; K7-159; K7-160; K7-161; K7-162; K7-163; K7-164; K7-165; K7-166; K7-167; K7-168; K7-169; K7-170; K7-171; K7-172; K7-173; K7-174; K7-175; K7-176; K7-177; K7-178; K7-179; K7-180; K7-181; K7-182; K7-183; K7-184; K7-185; K7-186; K7-187; K7-188; K7-189; K7-190; K7-191; K7-192; K7-193; K7-194; K7-195; K7-196; K7-197; K7-198; K7-199; K7-200; K7-201; K7-202; K7-203; K7-204; K7-205; K7-206; K7-207; K7-208; K7-209; 3/4 Quarter Size - K7-240; K7-241; K7-242; K7-243; K7-244; K7-245; K7-246; K7-247; K7-248; K7-249; K7-250; K7-251; K7-252; K7-253; K7-254; K7-255; K7-256; K7-257; K7-260; K7-261; K7-262; K7-263; K7-264; K7-265; K7-266; K7-267; K7-268; K7-269; K7-270; K7-271; K7-272; K7-273; K7-274; K7-275; K7-276; K7-277; K7-350; K7-351; K7-352; K7-353; K7-354; K7-355; K7-356; K7-357; K7-358; K7-359; K7-360; K7-361; K7-362; K7-363; K7-364; K7-365; K7-366; K7-367; K7-370; K7-371; K7-372; K7-373; K7-374; K7-375; K7-376; K7-377; K7-378; K7-379; K7-380; K7-381; K7-382; K7-383; K7-384; K7-385; K7-386; K7-387; 1/2 Half Size - K7-500; K7-501; K7-502; K7-503; K7-504; K7-505; K7-506; K7-507; K7-508; K7-509; K7-510; K7-511; K7-512; K7-513; K7-514; K7-515; K7-516; K7-517; K7-518; K7-519; K7-520; K7-521; K7-522; K7-523; K7-524; K7-525; K7-526; K7-527; K7-528; K7-529; K7-530; K7-531; K7-532; K7-533; K7-534; K7-535; K7-536; K7-537; K7-538; K7-539; K7-540; K7-541; K7-542; K7-543; K7-544; K7-545; K7-546; K7-547; K7-548; K7-549; K7-550; K7-551; K7-552; K7-553; K7-554; K7-555; K7-556; K7-557; K7-558; K7-559; K7-640; K7-641; K7-642; K7-643; K7-644; K7-645; K7-646; K7-647; K7-648; K7-649; K7-650; K7-651; K7-652; K7-653; K7-654; K7-655; K7-656; K7-657; K7-658; K7-659; K7-660; K7-661; K7-662; K7-663; K7-664; K7-665; K7-666; K7-667; K7-668; K7-669; K7-670; K7-671; K7-672; K7-673; K7-674; K7-675; K7-676; K7-677; K7-678; K7-679; K7-680; K7-681; K7-682; K7-683; K7-684; K7-685; K7-686; K7-687; K7-688; K7-689; K7-690; K7-691; K7-692; K7-693; K7-694; K7-695; K7-696; K7-697; K7-698; K7-699; XL Size - K7-711; K7-712; K7-713; K7-714; K7-715; K7-716; K7-717; K7-718; K7-719; K7-720; K7-721; K7-722; K7-741; K7-742; K7-743; K7-744; K7-745; K7-746; K7-747; K7-748; K7-749; K7-750; K7-751; K7-752; DENTAL, MINI e ESPECIAL MODEL DENTAL Model - K6-1800; K6-1801; K6-1802; K6-1803; K6-1804; K6-1805; K6-1806; K6-1807; K6-1808; K6-1809; K6-1810; K6-1811; K6-1812; K6-1813; K6-1814; K6-1815; K6-1816; K6-1817; K6-1818; K6-1819; K6-1820; K6-1821; K6-1822; K6-1823; K6-1824; K6-1825; K6-1826; K6-1827; K6-1828; K6-1829; K6-1830; K6-1831; K6-1832; K6-1833; K6-1834; K6-1835; K6-1836; K6-1837; K6-1840; K6-1841; K6-1842; K6-1843; K6-1844; K6-1845; K6-1846; K6-1847; K6-1848; K6-1849; K6-1850; K6-1851; K6-1852; K6-1853; K6-1854; K6-1855; K6-1856; K6-1857; Mini Model - K6-1900; K6-1901; K6-1902; K6-1903; K6-1904; K6-1905; K6-1906; K6-1907; K6-1908; K6-1909; K6-1910; K6-1911; K6-1912; K6-1913; K6-1914; K6-1915; K6-1916; K6-1917; K6-1920; K6-1921; K6-1922; K6-1923; K6-1924; K6-1925; K6-1926; K6-1927; K6-1928; K6-1929; K6-1930; K6-1931; K6-1932; K6-1933; K6-1934; K6-1935; K6-1936; K6-1937; K6-1940; K6-1941; K6-1942; K6-1943; K6-1944; K6-1945; K6-1946; K6-1947; K6-1948; K6-1949; K6-1950; K6-1951; K6-1952; K6-1953; K6-1954; K6-1955; K6-1956; K6-1957; Implant Model - K5-010; K5-011; K5-012; K5-013; K5-014; K5-015; K5-016; K5-017; K5-018; K5-019; K5-020; K5-021; K5-022; K5-023; K5-024; K5-025; K5-026; K5-027; K5-028; K5-029; K5-030; K5-031; K5-032; K5-033; K5-034; K5-035; K5-036; K5-037; K5-038; K5-039; K5-040; K5-041; K5-042; K5-043; K5-044; K5-045; Mini Implant Model - K5-200; K5-201; K5-202; K5-203; K5-204; K5-205; K5-206; K5-207; K5-208; K5-209; K5-210; K5-211; K5-212; K5-213; K5-214; K5-215; K5-216; K5-217; K5-218; K5-219; K5-220; K5-221; K5-222; K5-223; K5-224; K5-225; K5-226; K5-227; K5-228; K5-229; K5-230; K5-231; K5-232; K5-233; K5-234; K5-235; Brush Model - K2-044; K2-045; K2-046; K2-047; K2-048; K2-049; Scopy Model - K5-060; K5-061; K5-062; K5-063; K5-064; K5-065; K5-066; K5-067; K5-068; K5-069; K5-070; K5-071; K5-072; K5-073; K5-074; K5-075; K5-076; K5-077; K5-078; K5-079; K5-080; K5-081; K5-082; K5-083; K5-100; K5-101; K5-102; K5-103; K5-104; K5-105; K5-106; K5-107; K5-108; K5-109; K5-110; K5-111; K5-115; K5-116; K5-117; K5-118; K5-119; K5-120; K5-121; K5-122; K5-123; K5-124; K5-125; K5-126; Flat Model - K6-710; K6-711; K6-712;

K6-713; K6-714; K6-715; K6-716; K6-717; K6-718; K6-719; K6-720; K6-721; K6-730; K6-731; K6-732; K6-733; K6-734; K6-735; K6-736; K6-737; K6-738; K6-739; K6-740; K6-741; K6-750; K6-751; K6-752; K6-753; K6-754; K6-755; K6-756; K6-757; K6-758; K6-759; K6-760; K6-761; Acessórios: K2-661; K2-662; K2-663; K2-664; K2-665; K2-666; K2-672; K2-673; K2-700; K2-701; K2-702; K2-703; K2-704; K2-705; K2-690; K2-680; K2-520; K2-521; K2-523; K2-524; K2-525; K2-526; K2-527; K2-528; K2-529; K2-530; K2-531; K12-100; K12-101; K12-102; K12-145; K12-103; K12-104; K12-105; K12-146; K12-106; K12-107; K12-108; K12-147; K12-109; K12-110; K12-111; K12-148; K12-112; K12-113; K12-114; K12-115; K12-116; K12-117; K12-124; K12-125; K12-123; K12-127; K12-129; K12-128; K12-126; K12-141; K12-130; K12-131; K12-132; K12-133; K12-134; K12-135; K12-136; K12-137; K12-138; K12-139; K12-140; K2-740; K2-741; K2-742; K2-743; K2-744; K3-612; K3-615; K2-760; K2-761; K2-720; K2-721; K2-730; K2-1715; K2-1708; K2-1716; K2-1709; K3-950; K3-951; K3-952; K3-953; K3-954; K3-955; K3-956; K2-710; K2-711; K2-712; K2-713; K2-714; K2-715; K3-1090; K3-1092; K3-1094; K2-716; K2-717; K2-691; K2-560; K2-561; K2-562; K2-563; K2-564; K2-565; K2-570; K2-571; K2-572; K2-573; K2-574; K2-575; K2-569; K2-588; K2-651; K2-650; K2-645; K2-646; K2-647; K2-648; K2-580; K2-581; K2-582; K2-583; K2-584; M8-508; M8-509; M8-511; M8-490; K2-600; K2-601; K2-602; K2-604; K2-605; K2-607; K2-609; K2-615; K2-616; K2-617; K2-618; K2-620; K2-622; K2-625; K3-1010; K3-1011; K3-1012; K3-1013; K3-1014; K2-460; K2-461; K2-462; K2-463; K3-1020; K3-1021; K3-1022; K3-1023; K3-1024; K2-450; K2-451; K2-452; K2-453; K3-1030; K3-1031; K3-1032; K3-1033; K3-1034; K2-1500; K2-1501; K2-1502; K2-1503; K3-1040; K3-1041; K3-1042; K3-1043; K3-1045; K2-490; K2-491; K2-492; K2-493; K2-461 P; K2-462 P; K2-463 P; K2-451 P; K2-452 P; K2-453 P; K3-1011 P; K3-1012 P; K3-1013 P; K3-1014 P; K3-1021 P; K3-1022 P; K3-1023 P; K3-1024 P; K3-1501 P; K3-1502 P; K3-1503 P; K3-1031 P; K3-1032 P; K3-1033 P; K3-1034 P; K2-491 P; K2-492 P; K2-493 P; K3-1041 P; K3-1042 P; K3-1043 P; K3-1045 P; K3-1050; K3-1051; K3-1052; K3-1062; K3-611; K2-993; K3-1070; K3-1073; K3-1100; K3-1101; K3-1102; K3-1103; K3-1104; K3-1105; K3-1106; K3-1107; K3-1108; K3-1109; K3-1110; K3-1111; K3-1112; K3-1113; K3-1114; K3-1115; K3-1116; K3-1117; K3-1118; K3-720; K3-721; K3-722; K3-723; K3-724; K3-725; K3-726; K3-727; K3-728; K3-729; K3-730; K3-731; K3-732; K3-733; K3-734; K3-735; K3-736; K3-737; K3-738; K3-740; K3-741; K3-742; K3-743; K3-744; K3-745; K3-746; K3-747; K3-748; K3-749; K3-750; K3-751; K3-752; K3-753; K3-754; K3-755; K3-756; K3-757; K3-758; K3-760; K3-761; K3-762; K3-763; K3-764; K3-765; K3-1080; K3-1081; K3-1085; K3-1086; K2-1600; K2-1601; K2-1602; K2-1603; K2-1630; K2-1631; K2-1632; K2-1633; K2-1640; K2-1641; K2-1650; K2-1660; K2-1661; K2-1662; K2-100; K2-101; K2-102; K2-103; K2-104; K2-105; K2-106; K2-107; K2-108; K2-109; K6-120; K6-121; K6-122; K6-123; K6-124; K6-125; K6-230; K6-231; K6-232; K6-233; K6-234; K6-235; K6-130; K6-131; K6-132; K6-133; K6-134; K6-135; K2-428; K2-429; K2-440; K2-425; K2-426; K2-420; K2-400; K3-1119; K3-1120; K3-1121; K2-526; K6-300; K6-301; K6-302; K6-305; K6-306; K6-307; K6-340; K6-341; K6-342; K6-343; K6-344; K6-345; K6-410; K6-411; K6-412;

MINASMED INDÚSTRIA E COMÉRCIO DE FIXADORES ORTOPÉDICOS E IMPLANTES LTDA EPP8.01956-6

Abaixador de Língua 25351.230703/2004-43

FIXADOR EXTERNO

FABRICANTE : MINASMED INDÚSTRIA E COMÉRCIO DE FIXADORES ORTOPÉDICOS E IMPLANTES LTDA EPP - BRASIL

Linefix; Hoffman; Tubo-tubo

CLASSE : I 80195660001

80003 - Alteração das Indicações de uso, Contra-indicações e Precauções de MATERIAL DE USO MÉDICO

MN IMPORTACAO EXPORTACAO E COMERCIO LTDA 1.03528-3

Massageador Terapeutico 25351.339947/2005-71

MASSINHA PARA EXERCICIOS

FABRICANTE : CHRISTY MANUFACTURING CORP - ESTADOS UNIDOS

DISTRIBUIDOR : DANMIC GLOBAL, LLC - ESTADOS UNIDOS

DISTRIBUIDOR : NORTH COAST MEDICAL INC - ESTADOS UNIDOS

Theraputty; Elastic-Putty; Air-Putty; Rainbow Putty; Advance; Rebound; Reflex

CLASSE : I 10352830002

8044 - Inclusão/Alteração do Fabricante/Distribuidor de MATERIAL DE USO MÉDICO Importado

NEWMED PRODUTOS PARA SAÚDE LTDA 1.02738-2

Canulas 25351.491095/2010-51

Cânula de Traqueostomia Twist com Balão - Ref.: 301

FABRICANTE : TRACOE MEDICAL GMBH - ALEMANHA

DISTRIBUIDOR : NEWMED PRODUTOS PARA SAÚDE LTDA - BRASIL

Componentes: 01 Cânula Externa com Cuff; 02 Cânulas Internas com conector de 15 mm; 01 Obturador; 01 Fixador de Cânula.

67TW-301-04: Cânula Traqueostomia Twist com balão - Ref.: 301-04; 67TW-301-05: Cânula Traqueostomia Twist com balão - Ref.: 301-05; 67TW-301-06: Cânula Traqueostomia Twist com balão - Ref.: 301-06; 67TW-301-07: Cânula Traqueostomia Twist com balão - Ref.: 301-07; 67TW-301-08: Cânula Traqueostomia Twist com balão - Ref.: 301-08; 67TW-301-09: Cânula Traqueostomia Twist com balão - Ref.: 301-09; 67TW-301-10: Cânula Traqueostomia Twist com balão - Ref.: 301-10.

CLASSE : II 10273820039

8040 - Alteração do Nome Comercial e/ou denominação do Código/Modelo Comercial de MATERIAL DE USO MÉDICO

8419 - Retificação de Publicação em Produtos para Saúde - AN-VISA

Na RE nº 4503 de 01/10/2010 publicada no DOU nº 190 de 04/10/2010, onde se lê: 80007- Cadastro de Família de Material de Uso Médico Importado, leia-se: 80008 - Cadastro de Sistema de Material de Uso Médico IMPORTADO.

8087 - Alteração por Acréscimo de MATERIAL de Uso Médico em Cadastramento (isenção) de FAMÍLIA de Material de Uso Médico

NL COMÉRCIO EXTERIOR LTDA 1.02307-3

PNEUMOCYSTIS 25351.255809/2004-50

MERIFLUOR PNEUMOCISTIS

FABRICANTE : MERIDIAN BIOSCIENCE - ESTADOS UNIDOS

Kit com 30 testes - Reagente de Detecção (1 x 1,5 mL) e Meio de Montagem (1 x 3,0 mL)

CLASSE : II 10230730050

8014 - Revalidação de Registro de Produtos para Diagnóstico de uso in vitro

ORTHOMETRIC IMPORTADORA E EXPORTADORA LTDA - EPP 8.03288-1

Cimentos Odontológicos 25351.322019/2009-11

ORTHOLINK ONE-STEP

FABRICANTE : PRIME DENT MANUFACTURING INC - ESTADOS UNIDOS

DISTRIBUIDOR : ORTHOMETRIC IMPORTADORA E EXPORTADORA LTDA - EPP - BRASIL

Kit de resina Ortholink one-step 1x5gr(seringa); Kit de resina Ortholink one-step 4x5gr(seringas); Resina Ortholink one-step 5gr (seringa); Primer Ortholink one-step 12 ml (frasco); Primer Ortholink one-step 5ml (frasco).

CLASSE : II 80328810012

8044 - Inclusão/Alteração do Fabricante/Distribuidor de MATERIAL DE USO MÉDICO Importado

ORTOCIR ORTOPEDIA CIRURGIA LTDA 1.03148-0

IMPLANTE 25351.291465/2006-12

MINI HASTES FLEXIVEIS EM LIGA DE TITANIO ORTOCIR

FABRICANTE : ORTHOSELECT GMBH - ALEMANHA

DISTRIBUIDOR : ORTHOSELECT GMBH - ALEMANHA

7350 -1 -1010 (1,0 mm x 100mm); 7350 -1 -1012 (1,2 x 100 mm); 7350 -1 -1014 (1,4 mm x 100 mm).

CLASSE : III 10314800048

8040 - Alteração do Nome Comercial e/ou denominação do Código/Modelo Comercial de MATERIAL DE USO MÉDICO

Âncora de sutura ortopédica não absorvível 25351.214460/2010-11

ÂNCORA METÁLICA

FABRICANTE : ORTHOMED S.A - FRANÇA

DISTRIBUIDOR : ORTHOMED S.A - FRANÇA

Âncora Metálica Ø 2 mm - Código: 120200; Âncora Metálica Ø 3 mm - Código: 120300; Âncora Metálica Ø 5 mm - Código: 120500; Âncora Metálica Ø 4 mm - Código: 120400; Âncora Metálica Ø 5,5 mm - Código: 120505A; Âncora Metálica Ø 5,5 mm - Código: 120505B.

CLASSE : III 10314800111

8042 - Alteração da Apresentação Comercial de MATERIAL DE USO MÉDICO

SISTEMA DE PLACA RADIO DISTAL - MARQUARDT

FABRICANTE : MARQUARDT - ALEMANHA

DISTRIBUIDOR : MARQUARDT - ALEMANHA

10.11915.802; 10.11915.804; 10.11915.702; 10.11915.102; 10.11915.104; 10.11915.202; 03.03527.012; 03.03527.014; 03.03527.016; 03.03527.020; 03.03527.022; 03.03527.024; 03.03527.028; 03.03527.030; 10.03520.016; 10.03520.020; 10.03520.022; 10.03520.024; 10.03520.028; 10.03520.030; 10.03530.012; 10.03530.016; 10.03530.018; 10.03530.020; 10.03530.024; 10.03530.026; 10.03530.028; 03.05527.010; 03.05527.012; 03.05527.014; 03.05527.016; 03.05527.018; 03.05527.020; 03.05527.022; 03.05527.024; 03.05527.026; 03.05527.028; 03.05527.030; 03.05527.032; 03.05527.034; 03.05527.036; 03.05527.038; 03.05527.040; 03.05527.042; 03.05527.044; 03.05527.046; 03.05527.048; 03.05527.050; 03.05527.052; 03.05527.054; 03.05527.056; 03.05527.058; 03.05527.060; 10.03560.016; 10.03560.018; 10.03560.020; 10.03560.022; 10.03560.024; 10.03560.026; 10.03560.028; 10.03560.030; 03.03540.012; 03.03540.014; 03.03540.016; 03.03540.018; 03.03540.020; 03.03540.022; 03.03540.024; 03.03540.026; 03.03540.028; 03.03540.030; 10.11915.802; 10.11915.702; 10.11915.704; 10.11915.102; 10.11915.104; 10.11915.202; 03.03527.016; 03.03527.018; 03.03527.020; 03.03527.022; 03.03527.024; 03.03527.026; 03.03527.028; 03.03527.030; 03.03527.032; 03.03527.034; 03.03527.036; 03.03527.038; 03.03527.040; 03.03527.042; 03.03527.044; 03.03527.046; 03.03527.048; 03.03527.050; 03.03527.052; 03.03527.054; 03.03527.056; 03.03527.058; 03.03527.060; 10.03560.020; 10.03560.022; 10.03560.024; 10.03560.026; 10.03560.028; 10.03560.030; 03.05527.010; 03.05527.012; 03.05527.014; 03.05527.016; 03.05527.018; 03.05527.020; 03.05527.022; 03.05527.024; 03.05527.026; 03.05527.028; 03.05527.030; 03.05527.032; 03.05527.034; 03.05527.036; 03.05527.038; 03.05527.040; 03.05527.042; 03.05527.044; 03.05527.046; 03.05527.048; 03.05527.050; 03.05527.052; 03.05527.054; 03.05527.056; 03.05527.058; 03.05527.060; 10.11915.502; 10.11915.504; 10.11915.602; 10.11915.604; 10.11915.302; 10.11915.304; 10.11915.308; 10.11915.404; 10.11915.408.

CLASSE : III 10314800117

832 - Alteração por acréscimo de MATERIAL de Uso Médico em Registro de FAMÍLIA de Material de Uso Médico

ORTOSINTESE INDUSTRIA E COMERCIO LTDA 1.02237-1

Sistema de fixação rígida de placas retas para osteossíntese 25351.076054/2009-63

PLACAS E PARAFUSOS ALCP DE FIXAÇÃO RÍGIDA

FABRICANTE : ORTOSINTESE INDUSTRIA E COMERCIO LTDA - BRASIL

DISTRIBUIDOR : ORTOSINTESE INDUSTRIA E COMERCIO LTDA - BRASIL

1300 Parafuso esponjoso Ø 4,0 x 10 mm Rosca Parcial; 1301 Parafuso esponjoso Ø 4,0 x 12 mm Rosca Parcial; 1302 Parafuso esponjoso Ø 4,0 x 14 mm Rosca Parcial; 1303 Parafuso esponjoso Ø 4,0 x 16 mm Rosca Parcial; 1304 Parafuso esponjoso Ø 4,0 x 18 mm Rosca Parcial; 1305 Parafuso esponjoso Ø 4,0 x 20 mm Rosca Parcial; 1306 Parafuso esponjoso Ø 4,0 x 22 mm Rosca Parcial; 1307 Parafuso esponjoso Ø 4,0 x 24 mm Rosca Parcial; 1308 Parafuso esponjoso Ø 4,0 x 26 mm Rosca Parcial; 1309 Parafuso esponjoso Ø 4,0 x 28 mm Rosca Parcial; 1310 Parafuso esponjoso Ø 4,0 x 30 mm Rosca Parcial; 1311 Parafuso esponjoso Ø 4,0 x 35 mm Rosca Parcial; 1312 Parafuso esponjoso Ø 4,0 x 40 mm Rosca Parcial; 1313 Parafuso esponjoso Ø 4,0 x 45 mm Rosca Parcial; 1314 Parafuso esponjoso Ø 4,0 x 50 mm Rosca Parcial; 1315 Parafuso esponjoso Ø 4,0 x 55 mm Rosca Parcial; 1316 Parafuso esponjoso Ø 4,0 x 60 mm Rosca Parcial; 1320 Parafuso esponjoso Ø 4,0 x 10 mm Rosca Total; 1321 Parafuso esponjoso Ø 4,0 x 12 mm Rosca Total; 1322 Parafuso esponjoso Ø 4,0 x 14 mm Rosca Total; 1323 Parafuso esponjoso Ø 4,0 x 16 mm Rosca Total; 1324 Parafuso esponjoso Ø 4,0 x 18 mm Rosca Total; 1325 Parafuso esponjoso Ø 4,0 x 20 mm Rosca Total; 1326 Parafuso esponjoso Ø 4,0 x 22 mm Rosca Total; 1327 Parafuso esponjoso Ø 4,0 x 24 mm Rosca Total; 1328 Parafuso esponjoso Ø 4,0 x 26 mm Rosca Total; 1329 Parafuso esponjoso Ø 4,0 x 28 mm Rosca Total; 1330 Parafuso esponjoso Ø 4,0 x 30 mm Rosca Total; 1331 Parafuso esponjoso Ø 4,0 x 32 mm Rosca Total; 1332 Parafuso esponjoso Ø 4,0 x 34 mm Rosca Total; 1333 Parafuso esponjoso Ø 4,0 x 36 mm Rosca Total; 1334 Parafuso esponjoso Ø 4,0 x 38 mm Rosca Total; 1335 Parafuso esponjoso Ø 4,0 x 40 mm Rosca Total; 1336 Parafuso esponjoso Ø 4,0 x 45 mm Rosca Total; 1337 Parafuso esponjoso Ø 4,0 x 50 mm Rosca Total; 1338 Parafuso esponjoso Ø 4,0 x 55 mm Rosca Total; 1339 Parafuso esponjoso Ø 4,0 x 60 mm Rosca Total; 1340 Parafuso cortical Ø 2,7 x 10 mm; 1341 Parafuso cortical Ø 2,7 x 12 mm; 1342 Parafuso cortical Ø 2,7 x 14 mm; 1343 Parafuso cortical Ø 2,7 x 16 mm; 1344 Parafuso cortical Ø 2,7 x 18 mm; 1345 Parafuso cortical Ø 2,7 x 20 mm; 1346 Parafuso cortical Ø 2,7 x 22 mm; 1347 Parafuso cortical Ø 2,7 x 24 mm; 1348 Parafuso cortical Ø 2,7 x 26 mm; 1349 Parafuso cortical Ø 2,7 x 28 mm; 1350 Parafuso cortical Ø 2,7 x 30 mm; 1351 Parafuso cortical Ø 2,7 x 32 mm; 1352 Parafuso cortical Ø 2,7 x 34 mm; 1353 Parafuso cortical Ø 2,7 x 36 mm; 1354 Parafuso cortical Ø 2,7 x 38 mm; 1355 Parafuso cortical Ø 2,7 x 40 mm; 1356 Parafuso cortical Ø 2,7 x 45 mm; 1357 Parafuso cortical Ø 2,7 x 50 mm; 1358 Parafuso cortical Ø 2,7 x 55 mm; 1361 Parafuso cortical auto rosqueante Ø 3,5 x 10; 1362 Parafuso cortical auto rosqueante Ø 3,5 x 12; 1363 Parafuso cortical auto rosqueante Ø 3,5 x 14; 1364 Parafuso cortical auto rosqueante Ø 3,5 x 16; 1365 Parafuso cortical auto rosqueante Ø 3,5 x 18; 1366 Parafuso cortical auto rosqueante Ø 3,5 x 20; 1367 Parafuso cortical auto rosqueante Ø 3,5 x 22; 1368 Parafuso cortical auto rosqueante Ø 3,5 x 24; 1369 Parafuso cortical auto rosqueante Ø 3,5 x 26; 1370 Parafuso cortical auto rosqueante Ø 3,5 x 28; 1371 Parafuso cortical auto rosqueante Ø 3,5 x 30; 1372 Parafuso cortical auto rosqueante Ø 3,5 x 32; 1373 Parafuso cortical auto rosqueante Ø 3,5 x 34; 1374 Parafuso cortical auto rosqueante Ø 3,5 x 36; 1375 Parafuso cortical auto rosqueante Ø 3,5 x 38; 1376 Parafuso cortical auto rosqueante Ø 3,5 x 40; 1377 Parafuso cortical auto rosqueante Ø 3,5 x 45; 1378 Parafuso cortical auto rosqueante Ø 3,5 x 50; 1379 Parafuso cortical auto rosqueante Ø 3,5 x 55; 1380 Parafuso cortical auto rosqueante Ø 3,5 x 60; 1381 Parafuso cortical Ø 3,5 x 16 R 9 mm; 1382 Parafuso cortical Ø 3,5 x 18 R 10 mm; 1383 Parafuso cortical Ø 3,5 x 20 R 10 mm; 1384 Parafuso cortical Ø 3,5 x 22 R 10 mm; 1385 Parafuso cortical Ø 3,5 x 24 R 13 mm; 1386 Parafuso cortical Ø 3,5 x 26 R 13 mm; 1387 Parafuso cortical Ø 3,5 x 28 R 13 mm; 1388 Parafuso cortical Ø 3,5 x 30 R 13 mm; 1389 Parafuso cortical Ø 3,5 x 32 R 15 mm; 1390 Parafuso cortical Ø 3,5 x 34 R 15 mm; 1391 Parafuso cortical Ø 3,5 x 36 R 15 mm; 1392 Parafuso cortical Ø 3,5 x 38 R 15 mm; 1400 Parafuso cortical auto-rosqueante de bloqueio Ø 3,5 x 10; 1401 Parafuso cortical auto-rosqueante de bloqueio Ø 3,5 x 12; 1402 Parafuso cortical auto-rosqueante de bloqueio Ø 3,5 x 14; 1403 Parafuso cortical auto-rosqueante de bloqueio Ø 3,5 x 16; 1404 Parafuso cortical auto-rosqueante de bloqueio Ø 3,5 x 18; 1405 Parafuso cortical auto-rosqueante de bloqueio Ø 3,5 x 20; 1406 Parafuso cortical auto-rosqueante de bloqueio Ø 3,5 x 22; 1407 Parafuso cortical auto-rosqueante de bloqueio Ø 3,5 x 24; 1408 Parafuso cortical auto-rosqueante de bloqueio Ø 3,5 x 26; 1409 Parafuso cortical auto-rosqueante de bloqueio Ø 3,5 x 28; 1410 Parafuso cortical auto-rosqueante de bloqueio Ø 3,5 x 30; 1411 Parafuso cortical auto-rosqueante de bloqueio Ø 3,5 x 32; 1412 Parafuso cortical auto-rosqueante de bloqueio Ø 3,5 x 34; 1413 Parafuso cortical auto-rosqueante de bloqueio Ø 3,5 x 36; 1414 Parafuso cortical auto-rosqueante de bloqueio Ø 3,5 x 38; 1415 Parafuso cortical auto-rosqueante de bloqueio Ø 3,5 x 40; 1416 Parafuso cortical auto-rosqueante de bloqueio Ø 3,5 x 45; 1417 Parafuso cortical auto-rosqueante de bloqueio Ø 3,5 x 50; 1418 Parafuso cortical auto-rosqueante de bloqueio Ø 3,5 x 55; 1419 Parafuso cortical auto-rosqueante de bloqueio Ø 3,5 x 60; 1425 Parafuso esponjoso Ø 6,5 x 25 mm Rosca 16; 1426 Parafuso esponjoso Ø 6,5 x 30 mm Rosca 16; 1427 Parafuso esponjoso Ø 6,5 x 35 mm Rosca 16; 1428 Parafuso esponjoso Ø 6,5 x 40 mm Rosca 16; 1429 Parafuso esponjoso Ø 6,5 x 45 mm Rosca 16; 1430 Parafuso esponjoso Ø 6,5 x 50 mm Rosca 16; 1431 Parafuso esponjoso Ø 6,5 x 55 mm Rosca 16; 1432 Parafuso esponjoso Ø 6,5 x 60 mm Rosca 16; 1433 Parafuso esponjoso Ø 6,5 x 65 mm Rosca 16; 1434 Parafuso esponjoso Ø 6,5 x 70 mm Rosca 16; 1435 Parafuso esponjoso Ø 6,5 x 75 mm Rosca 16; 1436 Parafuso esponjoso Ø 6,5 x 80 mm Rosca 16; 1437 Parafuso esponjoso Ø 6,5 x 85 mm Rosca 16; 1438 Parafuso esponjoso Ø 6,5 x 90 mm Rosca 16; 1439 Parafuso esponjoso Ø 6,5 x 95 mm Rosca 16; 1440 Parafuso esponjoso Ø 6,5 x 100 mm Rosca 16; 1441 Parafuso esponjoso Ø 6,5 x 105 mm Rosca 16; 1442 Parafuso esponjoso Ø 6,5 x 110 mm Rosca 16; 1443 Parafuso esponjoso Ø 6,5 x 30 mm Rosca 32; 1444 Parafuso esponjoso Ø 6,5 x 35 mm Rosca 32; 1445 Parafuso esponjoso Ø 6,5 x 40 mm Rosca 32; 1446 Parafuso esponjoso Ø 6,5 x 45 mm Rosca 32; 1447 Parafuso esponjoso Ø 6,5 x 50 mm Rosca 32; 1448 Parafuso esponjoso Ø 6,5 x 55 mm Rosca 32; 1449 Parafuso esponjoso Ø 6,5 x 60 mm Rosca 32; 1450 Parafuso esponjoso Ø 6,5 x 65 mm Rosca 32; 1451 Parafuso esponjoso Ø 6,5 x 70 mm Rosca 32; 1452 Parafuso esponjoso Ø 6,5 x 75 mm Rosca 32; 1453 Parafuso esponjoso Ø 6,5 x 80 mm Rosca 32; 1454 Parafuso esponjoso Ø 6,5 x 85 mm Rosca 32; 1455 Parafuso esponjoso Ø 6,5 x 90 mm Rosca 32; 1456 Parafuso esponjoso Ø 6,5 x 95 mm Rosca 32; 1457 Parafuso esponjoso Ø 6,5 x 100 mm Rosca 32; 1458 Parafuso esponjoso Ø 6,5 x 105 mm Rosca 32; 1459 Parafuso esponjoso Ø 6,5 x 110 mm Rosca 32; 1460 Parafuso esponjoso Ø 6,5 x 30 mm Rosca Total; 1461 Parafuso esponjoso Ø 6,5 x 35 mm Rosca Total; 1462 Parafuso esponjoso Ø 6,5 x 40 mm Rosca Total; 1463 Parafuso esponjoso Ø 6,5 x 45 mm Rosca Total; 1464 Parafuso esponjoso Ø 6,5 x 50 mm Rosca Total; 1465 Parafuso esponjoso Ø 6,5 x 55 mm Rosca Total; 1466 Parafuso esponjoso Ø 6,5 x 60 mm Rosca Total; 1467 Parafuso esponjoso Ø 6,5 x 65 mm Rosca Total; 1468 Parafuso esponjoso Ø 6,5 x 70 mm Rosca Total; 1469 Parafuso esponjoso Ø 6,5 x 75 mm Rosca Total; 1470 Parafuso esponjoso Ø 6,5 x 80 mm Rosca Total; 1500 Parafuso cortical auto rosqueante Ø 4,5 x 14; 1501 Parafuso cortical auto rosqueante Ø 4,5 x 16; 1502 Parafuso cortical auto rosqueante Ø 4,5 x 18; 1503 Parafuso cortical auto rosqueante Ø 4,5 x 20; 1504 Parafuso cortical auto rosqueante Ø 4,5 x 22; 1505 Parafuso cortical auto rosqueante Ø 4,5 x 24; 1506 Parafuso cortical auto rosqueante Ø 4,5 x 26; 1507 Parafuso cortical auto rosqueante Ø 4,5 x 28; 1508 Parafuso cortical auto rosqueante Ø 4,5 x 30; 1509 Parafuso cortical auto rosqueante Ø 4,5 x 32; 1510 Parafuso cortical auto rosqueante Ø 4,5 x 34; 1511 Parafuso cortical auto rosqueante Ø 4,5 x 36; 1512 Parafuso cortical auto rosqueante Ø 4,5 x 38; 1513 Parafuso cortical auto rosqueante Ø 4,5 x 40; 1514 Parafuso cortical auto rosqueante Ø 4,5 x 42; 1515 Parafuso cortical auto rosqueante Ø 4,5 x 44; 1516 Parafuso cortical auto rosqueante Ø 4,5 x 46; 1517 Parafuso cortical auto rosqueante Ø 4,5 x 48; 1518 Parafuso cortical auto rosqueante Ø 4,5 x 50; 1519 Parafuso cortical auto rosqueante Ø 4,5 x 52; 1520 Parafuso cortical auto rosqueante Ø 4,5 x 54; 1521 Parafuso cortical auto rosqueante Ø 4,5 x 56; 1522 Parafuso cortical auto rosqueante Ø 4,5 x 58; 1523 Parafuso cortical auto rosqueante Ø 4,5 x 60; 1524 Parafuso cortical auto rosqueante Ø 4,5 x 62; 1525 Parafuso cortical auto rosqueante Ø 4,5 x 64; 1526 Parafuso cortical auto rosqueante Ø 4,5 x 66; 1527 Parafuso cortical auto rosqueante Ø 4,5 x 68; 1528 Parafuso cortical auto rosqueante Ø 4,5 x 70; 1530 Parafuso auto rosqueante Ø 5,0 x 14 1531 Parafuso auto rosqueante Ø 5,0 x 16 1532 Parafuso auto rosqueante Ø 5,0 x 18 1533 Parafuso auto rosqueante Ø 5,0 x 20 1534 Parafuso auto rosqueante Ø 5,0 x 22 1535 Parafuso auto rosqueante Ø 5,0 x 24 1536 Parafuso auto rosqueante Ø 5,0 x 26 1537 Parafuso auto rosqueante Ø 5,0 x 28 1538 Parafuso auto rosqueante Ø 5,0 x 30 1539 Parafuso auto rosqueante Ø 5,0 x 32 1540 Parafuso auto rosqueante Ø 5,0 x 34 1541 Parafuso auto rosqueante Ø 5,0 x 36 1542 Parafuso auto rosqueante Ø 5,0 x 38 1543 Parafuso auto rosqueante Ø 5,0 x 40

cortical auto rosqueante Ø 3,5 x 30; 1372 Parafuso cortical auto rosqueante Ø 3,5 x 32; 1373 Parafuso cortical auto rosqueante Ø 3,5 x 34; 1374 Parafuso cortical auto rosqueante Ø 3,5 x 36; 1375 Parafuso cortical auto rosqueante Ø 3,5 x 38; 1376 Parafuso cortical auto rosqueante Ø 3,5 x 40; 1377 Parafuso cortical auto rosqueante Ø 3,5 x 45; 1378 Parafuso cortical auto rosqueante Ø 3,5 x 50; 1379 Parafuso cortical auto rosqueante Ø 3,5 x 55; 1380 Parafuso cortical auto rosqueante Ø 3,5 x 60; 1381 Parafuso cortical Ø 3,5 x 16 R 9 mm; 1382 Parafuso cortical Ø 3,5 x 18 R 10 mm; 1383 Parafuso cortical Ø 3,5 x 20 R 10 mm; 1384 Parafuso cortical Ø 3,5 x 22 R 10 mm; 1385 Parafuso cortical Ø 3,5 x 24 R 13 mm; 1386 Parafuso cortical Ø 3,5 x 26 R 13 mm; 1387 Parafuso cortical Ø 3,5 x 28 R 13 mm; 1388 Parafuso cortical Ø 3,5 x 30 R 13 mm; 1389 Parafuso cortical Ø 3,5 x 32 R 15 mm; 1390 Parafuso cortical Ø 3,5 x 34 R 15 mm; 1391 Parafuso cortical Ø 3,5 x 36 R 15 mm; 1392 Parafuso cortical Ø 3,5 x 38 R 15 mm; 1400 Parafuso cortical auto-rosqueante de bloqueio Ø 3,5 x 10; 1401 Parafuso cortical auto-rosqueante de bloqueio Ø 3,5 x 12; 1402 Parafuso cortical auto-rosqueante de bloqueio Ø 3,5 x 14; 1403 Parafuso cortical auto-rosqueante de bloqueio Ø 3,5 x 16; 1404 Parafuso cortical auto-rosqueante de bloqueio Ø 3,5 x 18; 1405 Parafuso cortical auto-rosqueante de bloqueio Ø 3,5 x 20; 1406 Parafuso cortical auto-rosqueante de bloqueio Ø 3,5 x 22; 1407 Parafuso cortical auto-rosqueante de bloqueio Ø 3,5 x 24; 1408 Parafuso cortical auto-rosqueante de bloqueio Ø 3,5 x 26; 1409 Parafuso cortical auto-rosqueante de bloqueio Ø 3,5 x 28; 1410 Parafuso cortical auto-rosqueante de bloqueio Ø 3,5 x 30; 1411 Parafuso cortical auto-rosqueante de bloqueio Ø 3,5 x 32; 1412 Parafuso cortical auto-rosqueante de bloqueio Ø 3,5 x 34; 1413 Parafuso cortical auto-rosqueante de bloqueio Ø 3,5 x 36; 1414 Parafuso cortical auto-rosqueante de bloqueio Ø 3,5 x 38; 1415 Parafuso cortical auto-rosqueante de bloqueio Ø 3,5 x 40; 1416 Parafuso cortical auto-rosqueante de bloqueio



1544 Parafuso auto rosqueante ø 5,0 x 42 1545 Parafuso auto rosqueante ø 5,0 x 44 1546 Parafuso auto rosqueante ø 5,0 x 46 1547 Parafuso auto rosqueante ø 5,0 x 48 1548 Parafuso auto rosqueante ø 5,0 x 50 1549 Parafuso auto rosqueante ø 5,0 x 55 1550 Parafuso auto rosqueante ø 5,0 x 60 1551 Parafuso auto rosqueante ø 5,0 x 65 1552 Parafuso auto rosqueante ø 5,0 x 70 1553 Parafuso auto rosqueante ø 5,0 x 75 1554 Parafuso auto rosqueante ø 5,0 x 80 ;6121/01 Placa Estreita Bloqueada 4 Furos x 4,0 x 79mm; 6121/02 Placa Estreita Bloqueada 5 Furos x 4,0 x 98mm; 6121/03 Placa Estreita Bloqueada 6 Furos x 4,0 x117mm; 6121/04 Placa Estreita Bloqueada 7 Furos x 4,0 x136mm; 6121/05 Placa Estreita Bloqueada 8 Furos x 4,0 x155mm; 6121/06 Placa Estreita Bloqueada 9 Furos x 4,0 x174mm; 6121/07 Placa Estreita Bloqueada 10 Furos x 4,0 x193mm; 6121/08 Placa Estreita Bloqueada 12 Furos x 4,0 x231mm; 6121/09 Placa Estreita Bloqueada 14 Furos x 4,0 x269mm; 6121/10 Placa Estreita Bloqueada 16 Furos x 4,0 x307mm; 6122/01 Placa p/ reconstrução 4 furos x 3,2 x 79mm; 6122/02 Placa p/ reconstrução 5 furos x 3,2 x 98mm; 6122/03 Placa p/ reconstrução 6 furos x 3,2 x 117mm; 6122/04 Placa p/ reconstrução 7 furos x 3,2 x 136mm; 6122/05 Placa p/ reconstrução 8 furos x 3,2 x 155mm; 6122/06 Placa p/ reconstrução 9 furos x 3,2 x 174mm; 6122/07 Placa p/ reconstrução 10 furos x 3,2 x 193mm; 6122/08 Placa p/ reconstrução 11 furos x 3,2 x 212mm; 6122/09 Placa p/ reconstrução 12 furos x 3,2 x 231mm; 6122/10 Placa p/ reconstrução 13 furos x 3,2 x 249mm; 6122/11 Placa p/ reconstrução 14 furos x 3,2 x 269mm; 6122/12 Placa p/ reconstrução 15 furos x 3,2 x 288mm; 6122/13 Placa p/ reconstrução 16 furos x 3,2 x 307mm;6123/01 - Placa DCP Pequenos Fragmentos 4 Furos; 6123/02 - Placa DCP Pequenos Fragmentos 5 Furos; 6123/03 - Placa DCP Pequenos Fragmentos 6 Furos; 6123/04 - Placa DCP Pequenos Fragmentos 7 Furos; 6123/05 - Placa DCP Pequenos Fragmentos 8 Furos; 6123/06 - Placa DCP Pequenos Fragmentos 9 Furos; 6123/07 - Placa DCP Pequenos Fragmentos 10 Furos; 6123/08 - Placa DCP Pequenos Fragmentos 11 Furos; 6123/09 - Placa DCP Pequenos Fragmentos 12 Furos; 6123/10 - Placa DCP Pequenos Fragmentos 14 Furos; 6131/01 Placa de reconstrução 4 Furos x 3,2 x 63,1mm; 6131/02 Placa de reconstrução 5 Furos x 3,2 x 78,2mm; 6131/03 Placa de reconstrução 6 Furos x 3,2 x 93,4mm; 6131/04 Placa de reconstrução 7 Furos x 3,2 x 108,5mm; 6131/05 Placa de reconstrução 8 Furos x 3,2 x 123,7mm; 6131/06 Placa de reconstrução 10 Furos x 3,2 x 154mm; 6131/07 Placa de reconstrução 12 Furos x 3,2 x 184,3mm; 6131/08 Placa de reconstrução 14 Furos x 3,2 x 214,6mm; 6131/09 Placa de reconstrução 16 Furos x 3,2 x 244,9mm;6133/01 Placa Tubular 2 Furos x 1,6 x 21,5mm; 6133/02 Placa Tubular 3 Furos x 1,6 x 33,5mm; 6133/03 Placa Tubular 4 Furos x 1,6 x 45,5mm; 6133/04 Placa Tubular 5 Furos x 1,6 x 57,5mm; 6133/05 Placa Tubular 6 Furos x 1,6 x 69,5mm; 6133/06 Placa Tubular 7 Furos x 1,6 x 81,5mm; 6133/07 Placa Tubular 8 Furos x 1,6 x 93,5mm; 6133/08 Placa Tubular 9 Furos x 1,6 x 105,5mm; 6133/09 Placa Tubular 10 Furos x 1,6 x 117,5mm; 6133/10 Placa Tubular 11 Furos x 1,6 x 129,5mm; 6133/11 Placa Tubular 12 Furos x 1,6 x 143mm; 6120/01 Placa Larga Bloqueada 6 Furos x 5,1 x 117mm; 6120/02 Placa Larga Bloqueada 7 Furos x 5,1 x 136mm; 6120/03 Placa Larga Bloqueada 8 Furos x 5,1 x 155mm; 6120/04 Placa Larga Bloqueada 9 Furos x 5,1 x 174mm; 6120/05 Placa Larga Bloqueada 10 Furos x 5,1 x 193mm; 6120/06 Placa Larga Bloqueada 12 Furos x 5,1 x 231mm; 6120/07 Placa Larga Bloqueada 14 Furos x 5,1 x 269mm; 6120/08 Placa Larga Bloqueada 16 Furos x 5,1 x 307mm; 6120/09 Placa Larga Bloqueada 18 Furos x 5,1 x 345mm; 6120/10 Placa Larga Bloqueada 20 Furos x 5,1 x 383mm; CLASSE : III 10223710098

8040 - Alteração do Nome Comercial e/ou denominação do Código/Modelo Comercial de MATERIAL DE USO MÉDICO Sistema de fixação rígida de placas especiais para osteossíntese25351.279518/2013-84

SISTEMA DE PLACAS ESPECIAIS DE FIXAÇÃO RÍGIDA PARA MEMBROS SUPERIORES

FABRICANTE : ORTOSINTESE INDUSTRIA E COMERCIO LTDA - BRASIL
DISTRIBUIDOR : ORTOSINTESE INDUSTRIA E COMERCIO LTDA - BRASIL

6136/01 Placa T Oblíqua Direita 3 Furos; 6136/02 Placa T Oblíqua Direita 4 Furos; 6136/03 Placa T Oblíqua Direita 6 Furos; 6136/04 Placa T Oblíqua Direita 8 Furos; 6136/05 Placa T Oblíqua Direita 10 Furos; 6136/06 Placa T Oblíqua Direita 12 Furos; 6137/01 Placa T Oblíqua Esquerda 3 Furos; 6137/02 Placa T Oblíqua Esquerda 4 Furos; 6137/03 Placa T Oblíqua Esquerda 6 Furos; 6137/04 Placa T Oblíqua Esquerda 8 Furos; 6137/05 Placa T Oblíqua Esquerda 10 Furos; 6137/06 Placa T Oblíqua Esquerda 12 Furos;

6157/01 - Placa para Clavícula 4 Furos Direita; 6157/02 - Placa para Clavícula 6 Furos Direita; 6157/03 - Placa para Clavícula 8 Furos Direita; 6158/01 - Placa para Clavícula 4 Furos Esquerda; 6158/02 - Placa para Clavícula 6 Furos Esquerda; 6158/03 - Placa para Clavícula 8 Furos Esquerda; 6154/01 - Placa Olécrano 2 Furos Direita; 6154/02 - Placa Olécrano 3 Furos Direita; 6154/03 - Placa Olécrano 4 Furos Direita; 6154/04 - Placa Olécrano 5 Furos Direita; 6154/05 - Placa Olécrano 6 Furos Direita; 6154/06 - Placa Olécrano 7 Furos Direita; 6155/01 - Placa Olécrano 2 Furos Esquerda; 6155/02 - Placa Olécrano 3 Furos Esquerda; 6155/03 - Placa Olécrano 4 Furos Esquerda; 6155/04 - Placa Olécrano 5 Furos Esquerda; 6155/05 - Placa Olécrano 6 Furos Esquerda; 6155/06 - Placa Olécrano 7 Furos Esquerda; 6170/01 - Placa Umero Medial 3 Furos Direita; 6170/02 - Placa Umero Medial 5 Furos Direita; 6170/03 - Placa Umero Medial 7 Furos Direita; 6171/01 - Placa Umero Medial 3 Furos Esquerda; 6171/02 - Placa Umero Medial 5 Furos Esquerda; 6171/03 - Placa Umero Medial 7 Furos Esquerda; 6159/01 - Placa de punho longa; 6159/02 - Placa de punho curta; 6159/03 - Placa de punho reta; 6160/01 - Placa para clavícula distal direita 04 furos; 6160/02 - Placa

para clavícula distal direita 05 furos; 6160/03 - Placa para clavícula distal direita 06 furos; 6160/04 - Placa para clavícula distal direita 07 furos; 6160/05 - Placa para clavícula distal direita 08 furos; 6161/01 - Placa para clavícula distal esquerda 04 furos; 6161/02 - Placa para clavícula distal esquerda 05 furos; 6161/03 - Placa para clavícula distal esquerda 06 furos; 6161/04 - Placa para clavícula distal esquerda 07 furos; 6161/05 - Placa para clavícula distal esquerda 08 furos; 6168/01 - Placa para clavícula hook 12 Furos Direita; 6168/02 - Placa para clavícula hook 15 Furos Direita; 6168/03 - Placa para clavícula hook 18 Furos Direita; 6169/01 - Placa para clavícula hook 12 Furos Esquerda; 6169/02 - Placa para clavícula hook 15 Furos Esquerda; 6169/03 - Placa para clavícula hook 18 Furos Esquerda; 1400 - Parafuso cort cabeça rosq ø 3,5x10mm; 1401 - Parafuso cort cabeça rosq ø 3,5x12mm; 1402 - Parafuso cort cabeça rosq ø 3,5x14mm; 1403 - Parafuso cort cabeça rosq ø 3,5x16mm; 1404 - Parafuso cort cabeça rosq ø 3,5x18mm; 1405 - Parafuso cort cabeça rosq ø 3,5x20mm; 1406 - Parafuso cort cabeça rosq ø 3,5x22mm; 1407 - Parafuso cort cabeça rosq ø 3,5x24mm; 1408 - Parafuso cort cabeça rosq ø 3,5x26mm; 1409 - Parafuso cort cabeça rosq ø 3,5x28mm; 1410 - Parafuso cort cabeça rosq ø 3,5x30mm; 1411 - Parafuso cort cabeça rosq ø 3,5x32mm; 1412 - Parafuso cort cabeça rosq ø 3,5x34mm; 1413 - Parafuso cort cabeça rosq ø 3,5x36mm; 1414 - Parafuso cort cabeça rosq ø 3,5x38mm; 1415 - Parafuso cort cabeça rosq ø 3,5x40mm; 1416 - Parafuso cort cabeça rosq ø 3,5x45mm; 1417 - Parafuso cort cabeça rosq ø 3,5x50mm; 1418 - Parafuso cort cabeça rosq ø 3,5x55mm; 1419 - Parafuso cort cabeça rosq ø 3,5x60mm; CLASSE : III 10223710112

8040 - Alteração do Nome Comercial e/ou denominação do Código/Modelo Comercial de MATERIAL DE USO MÉDICO ORTOSPINE COMÉRCIO IMPORTAÇÃO E EXPORTAÇÃO DE MATERIAL HOSPITALAR LTDA.8.04543-8

Material Implantável 25351.309001/2010-84

SISTEMA PARA OMBRO AGILON

FABRICANTE : Implantcast GmbH - ALEMANHA

DISTRIBUIDOR : Implantcast GmbH - ALEMANHA

3800-4414-Cabeça Umeral Agilon® 44/14mm; 3800-4417-Cabeça Umeral Agilon® 44/17mm; 3800-4420-Cabeça Umeral Agilon® 44/20mm; 3800-4714-Cabeça Umeral Agilon® 47/14mm; 3800-4717-Cabeça Umeral Agilon® 47/17mm; 3800-4720-Cabeça Umeral Agilon® 47/20mm; 3800-5014-Cabeça Umeral Agilon® 50/14mm; 3800-5017-Cabeça Umeral Agilon® 50/17mm; 3800-5020-Cabeça Umeral Agilon® 50/20mm; 3800-5314-Cabeça Umeral Agilon® 53/14mm; 3800-5317-Cabeça Umeral Agilon® 53/17mm; 3800-5320-Cabeça Umeral Agilon® 53/20mm; 3800-0525-Parafuso Agilon® 25 mm; 3800-0530-Parafuso Agilon® 30 mm; 3800-0535-Parafuso Agilon® 35 mm; 3800-0540-Parafuso Agilon® 40 mm; 3820-0025-Parafuso Agilon® 25mm; 3820-0030-Parafuso Agilon® 30mm; 3820-0035-Parafuso Agilon® 35mm; 3820-0040-Parafuso Agilon® 40mm; 3800-0000-Componente metafisário Agilon®; 3820-0001-Componente Metafisário Agilon®; 3820-0002-Componente Metafisário pequeno; 3820-0003-Componente Metafisário grande; 3800-0050-Extensor Agilon® 5 mm; 3800-0075-Extensor Agilon® 7,5 mm; 3800-0100-Extensor Agilon® 10 mm; 3820-0050-Extensor Agilon® 5,0; 3820-0075-Extensor Agilon® 7,5; 3820-0100-Extensor Agilon® 10,0; 3800-9006-Haste Agilon® 6/90 mm; 3800-9008-Haste Agilon® 8/90 mm; 3800-9010-Haste Agilon® 10/90 mm; 3800-9012-Haste Agilon® 12/90 mm; 3801-2006-Haste Agilon® 6/120 mm; 3801-2008-Haste Agilon® 8/120 mm; 3801-2010-Haste Agilon® 10/120 mm; 3801-2012-Haste Agilon® 12/120 mm; 3820-9006-Haste Agilon® Cimentada 6x90mm; 3820-9008-Haste Agilon® Cimentada 8x90mm; 3820-9010-Haste Agilon® Cimentada 10x90mm; 3820-9012-Haste Agilon® Cimentada 12x90mm; 3821-2006-Haste Agilon® Cimentada 6x120mm; 3821-2008-Haste Agilon® Cimentada 8x120mm; 3821-2010-Haste Agilon® Cimentada 10x120mm; 3821-2012-Haste Agilon® Cimentada 12x120mm; 3800-4005-Componente Glenóide pequeno; 3800-4006-Componente Glenóide grande.

CLASSE : III 80454380012

8541 - Alteração de componente/acessório em Sistema de Material de Uso Médico

PERKINELMER DO BRASIL LTDA. 1.02989-1

Fluorometro 2500401713195

SISTEMA AUTODELFIA PARA FLUOROIMUNOENSAIO

FABRICANTE : WALLAC OY - FINLÂNDIA

DISTRIBUIDOR : WALLAC OY - FINLÂNDIA

CLASSE : I 10298910066

8060 - Revalidação de Registro de EQUIPAMENTO de Médio e Pequeno Porte

PHILIPS MEDICAL SYSTEMS LTDA 1.02167-1

Tube Para Raios X 25351.073422/2003-04

TUBO DE RAIOS X

FABRICANTE : Dunlee Division of Philips Medical Systems (Cleveland) Inc. - ESTADOS UNIDOS

FABRICANTE : PHILIPS MEDICAL SYSTEMS LTDA - BRASIL

DISTRIBUIDOR : PHILIPS MEDICAL SYSTEMS LTDA - BRASIL

DISTRIBUIDOR : Dunlee Division of Philips Medical Systems (Cleveland) Inc. - ESTADOS UNIDOS

DA 200 PERFORMIX; DA 200 ULTRA; DA 240; DA 200; CTR 2150; CTR 2150 CEPN; CTR 2112; DA 165 BL

CLASSE : III 10216710132

80040 - Retificação de Publicação de EQUIPAMENTOS

Máscaras 25351.517483/2011-34

MÁSCARA NASAL

FABRICANTE : RESPIRONICS, INC. - ESTADOS UNIDOS

COMFORTGEL BLUE INFANTIL COM LIGAÇÃO À CABEÇA;

COMFORTGEL BLUE INFANTIL SEM LIGAÇÃO À CABEÇA;

COMFORTGEL BLUE EXTRA PEQUENA COM LIGAÇÃO À CABEÇA;

COMFORTGEL BLUE EXTRA PEQUENA SEM LIGAÇÃO À CABEÇA

COMFORTGEL BLUE EXTRA PEQUENA SEM LIGAÇÃO À CABEÇA

COMFORTGEL BLUE EXTRA PEQUENA SEM LIGAÇÃO À CABEÇA

COMFORTGEL BLUE EXTRA PEQUENA SEM LIGAÇÃO À CABEÇA

COMFORTGEL BLUE EXTRA PEQUENA SEM LIGAÇÃO À CABEÇA

COMFORTGEL BLUE EXTRA PEQUENA SEM LIGAÇÃO À CABEÇA

COMFORTGEL BLUE EXTRA PEQUENA SEM LIGAÇÃO À CABEÇA

COMFORTGEL BLUE EXTRA PEQUENA SEM LIGAÇÃO À CABEÇA

COMFORTGEL BLUE EXTRA PEQUENA SEM LIGAÇÃO À CABEÇA

COMFORTGEL BLUE EXTRA PEQUENA SEM LIGAÇÃO À CABEÇA

COMFORTGEL BLUE EXTRA PEQUENA SEM LIGAÇÃO À CABEÇA

COMFORTGEL BLUE EXTRA PEQUENA SEM LIGAÇÃO À CABEÇA

COMFORTGEL BLUE EXTRA PEQUENA SEM LIGAÇÃO À CABEÇA

COMFORTGEL BLUE EXTRA PEQUENA SEM LIGAÇÃO À CABEÇA

COMFORTGEL BLUE EXTRA PEQUENA SEM LIGAÇÃO À CABEÇA

COMFORTGEL BLUE EXTRA PEQUENA SEM LIGAÇÃO À CABEÇA

COMFORTGEL BLUE EXTRA PEQUENA SEM LIGAÇÃO À CABEÇA

COMFORTGEL BLUE EXTRA PEQUENA SEM LIGAÇÃO À CABEÇA

COMFORTGEL BLUE EXTRA PEQUENA SEM LIGAÇÃO À CABEÇA

COMFORTGEL BLUE EXTRA PEQUENA SEM LIGAÇÃO À CABEÇA

COMFORTGEL BLUE EXTRA PEQUENA SEM LIGAÇÃO À CABEÇA

COMFORTGEL BLUE EXTRA PEQUENA SEM LIGAÇÃO À CABEÇA

COMFORTGEL BLUE EXTRA PEQUENA SEM LIGAÇÃO À CABEÇA

COMFORTGEL BLUE EXTRA PEQUENA SEM LIGAÇÃO À CABEÇA

COMFORTGEL BLUE EXTRA PEQUENA SEM LIGAÇÃO À CABEÇA

COMFORTGEL BLUE EXTRA PEQUENA SEM LIGAÇÃO À CABEÇA

COMFORTGEL BLUE EXTRA PEQUENA SEM LIGAÇÃO À CABEÇA

COMFORTGEL BLUE EXTRA PEQUENA SEM LIGAÇÃO À CABEÇA

COMFORTGEL BLUE EXTRA PEQUENA SEM LIGAÇÃO À CABEÇA

COMFORTGEL BLUE EXTRA PEQUENA SEM LIGAÇÃO À CABEÇA

COMFORTGEL BLUE EXTRA PEQUENA SEM LIGAÇÃO À CABEÇA

COMFORTGEL BLUE EXTRA PEQUENA SEM LIGAÇÃO À CABEÇA

COMFORTGEL BLUE EXTRA PEQUENA SEM LIGAÇÃO À CABEÇA

COMFORTGEL BLUE EXTRA PEQUENA SEM LIGAÇÃO À CABEÇA

COMFORTGEL BLUE EXTRA PEQUENA SEM LIGAÇÃO À CABEÇA

COMFORTGEL BLUE EXTRA PEQUENA SEM LIGAÇÃO À CABEÇA

COMFORTGEL BLUE EXTRA PEQUENA SEM LIGAÇÃO À CABEÇA

COMFORTGEL BLUE EXTRA PEQUENA SEM LIGAÇÃO À CABEÇA

COMFORTGEL BLUE EXTRA PEQUENA SEM LIGAÇÃO À CABEÇA

COMFORTGEL BLUE EXTRA PEQUENA SEM LIGAÇÃO À CABEÇA

COMFORTGEL BLUE EXTRA PEQUENA SEM LIGAÇÃO À CABEÇA

GAÇÃO À CABEÇA; COMFORTGEL BLUE PEQUENA SEM LIGAÇÃO À CABEÇA; COMFORTGEL BLUE MÉDIA COM LIGAÇÃO À CABEÇA; COMFORTGEL BLUE MÉDIA SEM LIGAÇÃO À CABEÇA; COMFORTGEL BLUE MÉDIA LARGA COM LIGAÇÃO À CABEÇA; COMFORTGEL BLUE MÉDIA LARGA SEM LIGAÇÃO À CABEÇA; COMFORTGEL BLUE GRANDE COM LIGAÇÃO À CABEÇA; COMFORTGEL BLUE GRANDE SEM LIGAÇÃO À CABEÇA; COMFORTGEL BLUE GRANDE ESTREITA COM LIGAÇÃO À CABEÇA; COMFORTGEL BLUE GRANDE ESTREITA SEM LIGAÇÃO À CABEÇA; COMFORTGEL BLUE EXTRA GRANDE COM LIGAÇÃO À CABEÇA; COMFORTGEL BLUE EXTRA GRANDE SEM LIGAÇÃO À CABEÇA.

Partes: Ligação à cabeça, almofada (infantil, pequena, média, grande), almofada e aba (infantil, pequena, média, grande), almofada de testa, quick clips.

CLASSE : II 10216710208

8042 - Alteração da Apresentação Comercial de MATERIAL DE USO MÉDICO

PLANIDEIA CONFEECAO DE VESTUARIO DE PROTECAO LTDA - EPP 8.06976-7

Protecao Plumbifera Para Raios X 25351.394272/2011-37

Dispositivo de Proteção Radiológica

FABRICANTE : PLANIDEIA CONFEECAO DE VESTUARIO DE PROTECAO LTDA - EPP - BRASIL

AVENTAL PMC, AVENTAL PC, AVENTAL PM, AVENTAL PL, AVENTAL PEL, AVENTAL MMC, AVENTAL MC, AVENTAL MM, AVENTAL ML, AVENTAL MEL, AVENTAL GC, AVENTAL GM, AVENTAL GL, AVENTAL GEL, LUVA P, LUVA M, LUVA G, PROTETOR DE GONADAS C1, PROTETOR DE GONADAS C2, PROTETOR DE GONADAS A1, PROTETOR DE GONADAS A2, AVENTAL ODONTOLÓGICO, PROTETOR DE TIREÓIDE, PROTETOR DE MAMAS PEDIÁTRICO P, PROTETOR DE MAMAS PEDIÁTRICO M, PROTETOR DE MAMAS PEDIÁTRICO G, AVENTAL ABERTO PESADO FRONTAL - Tamanhos: PMC, PC, PM, PL, PEL, MMC, MC, MM, ML, MEL, GC, GM, GL, GEL (Cores: AZUL CLARO, AZUL ESCURO, VERDE CLARO, VERDE ESCURO, ROSA); AVENTAL ABERTO LEVE FRONTAL - Tamanhos: PMC, PC, PM, PL, PEL, MMC, MC, MM, ML, MEL, GC, GM, GL, GEL (Cores: AZUL CLARO, AZUL ESCURO, VERDE CLARO, VERDE ESCURO, ROSA); AVENTAL ABERTO CIRÚRGICO - Tamanhos: PMC, PC, PM, PL, PEL, MMC, MC, MM, ML, MEL, GC, GM, GL, GEL (Cores: AZUL CLARO, AZUL ESCURO, VERDE CLARO, VERDE ESCURO, ROSA); AVENTAL FECHADO PESADO 2 PARTES - Tamanhos: PMC, PC, PM, PL, PEL, MMC, MC, MM, ML, MEL, GC, GM, GL, GEL (Cores: AZUL CLARO, AZUL ESCURO, VERDE CLARO, VERDE ESCURO, ROSA); AVENTAL FECHADO LEVE 2 PARTES - Tamanhos: PMC, PC, PM, PL, PEL, MMC, MC, MM, ML, MEL, GC, GM, GL, GEL (Cores: AZUL CLARO, AZUL ESCURO, VERDE CLARO, VERDE ESCURO, ROSA); AVENTAL ODONTOLÓGICO - Tamanhos: Infantil, Adulto (Cores: AZUL CLARO, AZUL ESCURO, VERDE CLARO, VERDE ESCURO, ROSA); AVENTAL PANORÂMICO - Tamanhos: Infantil, Adulto (Cores: AZUL CLARO, AZUL ESCURO, VERDE CLARO, VERDE ESCURO, ROSA); LUVA DE PROTEÇÃO TIPO ESCUDO (Cores: AZUL CLARO, AZUL ESCURO, VERDE CLARO, VERDE ESCURO, ROSA).

CLASSE : I 80697670001

8087 - Alteração por Acréscimo de MATERIAL de Uso Médico em Cadastramento (isenção) de FAMÍLIA de Material de Uso Médico

REM INDUSTRIA E COMERCIO LTDA 8.01449-5

SOLUÇÃO PARA AVALIAÇÃO DE DESEMPENHO DOS COMPONENTES DE EQUIPAMENTOS25351.035295/2010-05

SysCheck

FABRICANTE : GEN-PROBE INCORPORATED - ESTADOS UNIDOS

15 tubos de 3 mL

CLASSE : I 10162410458

8440 - Revalidação de Cadastro de Produtos para Diagnóstico de uso in vitro

SOLUÇÃO PARA LIMPEZA DE EQUIPAMENTOS

25351.035518/2010-65

Conservante do Sistema Fluídico Proclex

FABRICANTE : GEN-PROBE INCORPORATED - ESTADOS UNIDOS

1 frasco de 200 mL

CLASSE : I 10162410459

8440 - Revalidação de Cadastro de Produtos para Diagnóstico de uso in vitro

RESSERV COMÉRCIO DE PRODUTOS DIAGNOSTICOS LTDA

ME 8.02132-5

TESTOSTERONA 25351.266696/2004-18

TESTOSTERONA

FABRICANTE : DIAGNOSTICS BIOCHEM CANADA INC - CANADÁ

96 determinações

CLASSE : II 80213250005
8014 - Revalidação de Registro de Produtos para Diagnóstico de uso in vitro
ROCHE DIAGNÓSTICA BRASIL LTDA 1.02874-1
GLICOSE 25351.002865/2005-74
ACCU-CHEK ADVANTAGE II CONTROLS
FABRICANTE : ROCHE DIAGNOSTICS GMBH - ALEMANHA
2 X 4 ML DE SOLUÇÃO.
CLASSE : II 10287410434
8011 - Alteração do Fabricante do Registro/Cadastro de Produtos ou Família de Produtos para Diagnóstico de uso in vitro
VANCOMICINA 25351.121568/2005-27
COBAS INTEGRA VANCOMYCIN - COBAS INTEGRA VANCOMICINA
FABRICANTE : ROCHE DIAGNOSTICS GMBH - ALEMANHA
Kit para 200 testes: R1: 2,8mL; SR=R2: 17mL
CLASSE : II 10287410480
8014 - Revalidação de Registro de Produtos para Diagnóstico de uso in vitro
ÁCIDO VALPRÓICO 25351.124333/2005-97
COBAS INTEGRA VALPROIC ACID - COBAS INTEGRA ACIDO VALPROICO
FABRICANTE : ROCHE DIAGNOSTICS GMBH - ALEMANHA
Kit para 200 testes: R1: 28mL; R2: 3mL
CLASSE : II 10287410481
8014 - Revalidação de Registro de Produtos para Diagnóstico de uso in vitro
TEOFILINA 25351.124363/2005-01
COBAS INTEGRA THEOPHYLLINE - COBAS INTEGRA TEOFILINA
FABRICANTE : ROCHE DIAGNOSTICS GMBH - ALEMANHA
Kit para 225 testes: R1: 29,3mL, R2=SR: 4mL
CLASSE : II 10287410483
8014 - Revalidação de Registro de Produtos para Diagnóstico de uso in vitro
FENOBARBITAL 25351.124383/2005-74
COBAS INTEGRA PHENOBARBITAL - COBAS INTEGRA FENOBARBITAL
FABRICANTE : ROCHE DIAGNOSTICS GMBH - ALEMANHA
Kit para 200 testes: R1:28mL; R2=SR:2mL
CLASSE : II 10287410484
8014 - Revalidação de Registro de Produtos para Diagnóstico de uso in vitro
CONTROLES MULTIPARÂMETROS DE UMA OU MAIS CONCENTRAÇÕES - CLASSE II25351.233022/2004-37
FAMÍLIA - AUTOTROL PLUS B
FABRICANTE : ROCHE DIAGNOSTICS - GMBH - ALEMANHA
Autotrol Plus B - Nível 1
Autotrol Plus B - Nível 2
Autotrol Plus B - Nível 3
CLASSE : II 10287410485
8015 - Revalidação de Registro de Família de Produtos para Diagnóstico de uso in vitro
ALFA 1-GLICOPROTEÍNA ÁCIDA (AGPA) 25351.021766/2005-91
AAGP2, Tina-quant alfa1-Glicoproteína Ácida Gen.2
FABRICANTE : ROCHE DIAGNOSTICS GMBH - ALEMANHA
Kit para 100 testes: R1:12mL; R2: 4mL
CLASSE : II 10287410486
8014 - Revalidação de Registro de Produtos para Diagnóstico de uso in vitro
PROTEÍNA TOTAL 25351.054737/2005-14
TP2, PROTEÍNA TOTAL GEN 2
FABRICANTE : ROCHE DIAGNOSTICS GMBH - ALEMANHA
Kit para 300 testes:R1: 30,8 ml; R2:12,4 ml
Kit para 400 testes - 4 x 100 testes:R1: 4 x 11,1mL; R2: 4 x 5,1mL
kit para 700 testes (R1:63mL; R3:22,4mL)
CLASSE : II 10287410488
8014 - Revalidação de Registro de Produtos para Diagnóstico de uso in vitro
CAPACIDADE DE FIXAÇÃO DE FERRO (CFF) 25351.083539/2005-50
UIBC, Unsaturated Iron-Binding Capacity
FABRICANTE : ROCHE DIAGNOSTICS GMBH - ALEMANHA
Kit para 100 testes - R1: 11,2 ml; R2: 5,1 ml.
Kit para 300 testes (R1(B): 16,5 ml; R2(C): 7,5 ml)
CLASSE : II 10287410489
8014 - Revalidação de Registro de Produtos para Diagnóstico de uso in vitro
CONTROLES MULTIPARÂMETROS DE UMA OU MAIS CONCENTRAÇÕES - CLASSE II25351.160057/2005-21
STR CONTROL SET
FABRICANTE : ROCHE DIAGNOSTICS GMBH - ALEMANHA
2 x 3 mL de controle nível I; 2 x 3 mL de controle nível II
CLASSE : II 10287410498
8014 - Revalidação de Registro de Produtos para Diagnóstico de uso in vitro
CONTROLES MULTIPARÂMETROS DE UMA OU MAIS CONCENTRAÇÕES - CLASSE II25351.002891/2005-01
SOLUÇÃO DE CALIBRAÇÃO C1
FABRICANTE : ROCHE DIAGNOSTICS GMBH - ALEMANHA
2 x 1750 mL
CLASSE : II 10287410502
8014 - Revalidação de Registro de Produtos para Diagnóstico de uso in vitro
CALIBRADORES E PADRÕES MULTIPARÂMETRO DE UMA OU MAIS CONCENTRAÇÕES - CLASSE II25351.164868/2005-09

SOLUÇÃO DE CALIBRAÇÃO C2
FABRICANTE : ROCHE DIAGNOSTICS GMBH - ALEMANHA
2 x 1200 mL
CLASSE : II 10287410505
8014 - Revalidação de Registro de Produtos para Diagnóstico de uso in vitro
IMUNOHISTOQUÍMICA - MARCADORES DE LINFOMAS E LEUCEMIAS25351.088046/2010-71
Família Lymphoma (Roche)
FABRICANTE : ROCHE DIAGNOSTICS GMBH - ALEMANHA
INFORM® Cytoplasmic Lambda mRNA Probe
INFORM® Kappa Probe
Anti-ALK (D5F3) Rabbit Monoclonal Primary
ALK 2 in 1 Control Slide
CLASSE : III 10287410881
8015 - Revalidação de Registro de Família de Produtos para Diagnóstico de uso in vitro
IMUNOHISTOQUÍMICA - MARCADORES DE CARCINOMAS DE MAMA25351.088051/2010-58
Família Tumores de Mama (Roche)
FABRICANTE : ROCHE DIAGNOSTICS GMBH - ALEMANHA
VENTANA Chromosome 17 Probe
INFORM Chromosome 17 Probe
INFORM HER2 DNA Probe
CONFIRM® anti-HER-2/neu (4B5) Primary Antibody
VENTANA HER2 DNA Probe
CLASSE : II 10287410882
8015 - Revalidação de Registro de Família de Produtos para Diagnóstico de uso in vitro
SANTE IMPORTAÇÃO E EXPORTAÇÃO LTDA EPP 8.04759-5
Acessórios para Ostomia 25351.731936/2013-43
SECUPLAST® - ANEIS MOLDAVEIS
FABRICANTE : Salts Healthcare Limited - INGLATERRA (REINO UNIDO)
SecuPlast® - Anéis Moldáveis Fino (50 mm 3 mm) - SMST; - SecuPlast® - Anéis Moldáveis Médio (50 mm 4,2 mm) - SMSS; - SecuPlast® - Anéis Moldáveis Grande (100 mm 3 mm) - SMSL.
CLASSE : I 80475950004
8042 - Alteração da Apresentação Comercial de MATERIAL DE USO MÉDICO
SDI BRASIL INDUSTRIA E COMERCIO LTDA 1.02824-9
Polímero de Vidro 25351.056700/2003-51
LUNA - COMPOSITO NANO- HIBRIDO PARA USO ANTERIOR/POSTERIOR
FABRICANTE : SDI Limited - AUSTRÁLIA
DISTRIBUIDOR : SDI BRASIL INDUSTRIA E COMERCIO LTDA - BRASIL
Kit Luna Introdutório - 5 Seringas de 4 g de ILuna A1, A2, A3, A3.5, B1; 1 Frasco de 5 ml de Stae; 2 Seringas de 2 ml de Super Etch; 25 pontas descartáveis para aplicação de Super Etch; Acessórios.
Kit Stae - 5 ml de Stae - adesivo de componente único para dentina/esmalte com flúor; 02 seringas de 2 ml de Super Etch; 25 pontas descartáveis de Super Etch; Acessórios.
Luna 20 x 0,25g- complet refil: cores- A1; A2; A3; A3.5; A4; B1; B2; B3; C1; C2; C3; D2; D3; D4; Bleach; Incisal; OA2; OA3; OA3.5;
Luna 4 g - seringa: A1; A2; A3; A3.5; A4; B1; B2; B3; C1; C2; C3; D2; D3; D4; Bleach; Incisal; OA2; OA3; OA3.5.
CLASSE : II 10282490016
8044 - Inclusão/Alteração do Fabricante/Distribuidor de MATERIAL DE USO MÉDICO Importado
80003 - Alteração das Indicações de uso, Contra-indicações e Precauções de MATERIAL DE USO MÉDICO
SIEMENS HEALTHCARE DIAGNÓSTICOS LTDA 1.03451-6
TEMPO DE PROTROMBINA (TP) 25351.151026/2009-62
INNOVIN
FABRICANTE : SIEMENS HEALTHCARE DIAGNOSTICS PRODUCTS GMBH - ALEMANHA
Embalagem 10 x para 10 ml, Código No. B4212-50
Embalagem 10 x para 4 ml, Código No. B4212-40
Embalagem 12 x para 20 ml, Código No. B4212-100
CLASSE : III 10345161184
8014 - Revalidação de Registro de Produtos para Diagnóstico de uso in vitro
SOLUÇÃO PARA LIMPEZA DE EQUIPAMENTOS 25351.160201/2009-01
SOLUÇÃO DE LIMPEZA DA SONDA DE AMOSTRA
FABRICANTE : SIEMENS HEALTHCARE DIAGNOSTICS INC. - ESTADOS UNIDOS
1 frasco de 1000 ml
1 frasco de 500 ml
CLASSE : I 10345161195
8440 - Revalidação de Cadastro de Produtos para Diagnóstico de uso in vitro
FRAGMENTO 1+2 DA PROTROMBINA (F1+2) 25351.198956/2009-60
ENZYGNOST F1+2 MICRO
FABRICANTE : SIEMENS HEALTHCARE DIAGNOSTICS PRODUCTS GMBH - ALEMANHA
kit para 192 determinações
CLASSE : II 10345161217
8014 - Revalidação de Registro de Produtos para Diagnóstico de uso in vitro
LIPASE 25351.712424/2009-76
Dimension LIPL Flex
FABRICANTE : SIEMENS HEALTHCARE DIAGNOSTICS INC - ESTADOS UNIDOS
120 testes (4 x 30)
CLASSE : II 10345161719
8014 - Revalidação de Registro de Produtos para Diagnóstico de uso in vitro

HORMÔNIO ESTIMULANTE DE TIREÓIDE (TSH) 25351.040858/2010-50
ADVIA CENTAUR TSH3-Ultra (TSH3-UL)
FABRICANTE : SIEMENS HEALTHCARE DIAGNOSTICS, INC. - ESTADOS UNIDOS
Kit para 100 testes: 1 embalagem com Reagente Lite (6,0 ml), Fase Sólida (21,0 mL) e o Reagente Auxiliar (6,0 mL); 100 Cartões de curva padrão; 1 frasco de calibrador baixo (2,0 mL), 1 frasco de calibrador alto(2,0 mL).
Kit para 500 testes: 5 embalagens reagente primário ReadyPack com o Reagente Lite (6,0 ml/embalagem) , Fase Sólida (21,0 mL/embalagem) e o Reagente Auxiliar (6,0 ml/embalagem); 500 Cartões de curva padrão; 2 frascos de calibrador baixo (2,0 mL/frasco), 2 frascos de calibrador alto(2,0 mL/frasco).
CLASSE : II 10345161732
8014 - Revalidação de Registro de Produtos para Diagnóstico de uso in vitro
SULFATO DE DEHIDROEPIANDROSTERONA (DHEAS)25351.181476/2010-47
ADVIA Centaur DHEA-SO4 (DHEAS)
FABRICANTE : SIEMENS HEALTHCARE DIAGNOSTICS INC. - ESTADOS UNIDOS
Kit para 50 testes: 1 embalagem de reagente primário ReadyPack® contendo: o Reagente Lite (5,7 ml/frasco), a Fase Sólida (5,7 ml/frasco) e o Recipiente de Reagentes Auxiliares do ADVIA Centaur® DHEAS (5,7 ml/frasco); Cartão de curva padrão do ADVIA Centaur DHEAS; 1 frasco de calibrador baixo DHEAS (2,0 ml/frasco); 1 frasco de calibrador alto DHEAS (2,0 ml/frasco) e Cartão de valor atribuído ao calibrador DHEAS ADVIA Centaur.
CLASSE : II 10345161738
8014 - Revalidação de Registro de Produtos para Diagnóstico de uso in vitro
SIN-SISTEMA DE IMPLANTE NACIONAL S.A. 8.01089-1
Implantes Dentários (Osseointegravel) 25351.139192/2005-15
IMPLANTES
FABRICANTE : SIN-SISTEMA DE IMPLANTE NACIONAL S.A. - BRASIL
DISTRIBUIDOR : SIN-SISTEMA DE IMPLANTE NACIONAL S.A. - BRASIL
Acessórios: Tubo Guia - TG 2305; TG 2310; TG 0205; TG 0210; TG 2510; TG 0305; TG 0310. / Esfera Radiográfica - ERP 15
SUMC 3410; SUMC 3411; SUMC 3413; SUMC 3415; SURM 3285; SURM 3210; SURM 3211; SURM 3213; SURM 3215; SUR 3707; SUR 3785; SUR 3710; SUR 3711; SUR 3713; SUR 3715; SUR 3718; SUR 4085; SUR 4010; SUR 4011; SUR 4013; SUR 4015; SUR 4018; RSA 485; RSA 410; RSA 411; RSA 413; RSA 415; RSA 385; RSA 310; RSA 311; RSA 313; RSA 315; SURM 3206; SUR 5007; SUR 5085; SUR 5010; SUR 5011; SUR 5013; SUR 5015; AR3707; AR 3785; AR 3710; AR 3711; AR 3713; AR 3715; AR 4085; AR 4010; AR 4011; AR 4013; AR 4015; SPE 4585; SPE 4510; SPE 4511; SPE 4513; SPE 4515; SCO 4010; SCO 4013; SCO 4015; SCO 5010; SCO 5013; SCO 5015; SA 3285; SA 3210; SA 3211; SA 3213; SA 3215; SA 385; SA 310; SA 311; SA 313; SA 315; SA 485; SA 410; SA 411; SA 413; SA 415; SA585; SA510; SA511; SA513; SA515; SL 385; SL 310; SL 311; SL313; SL 315; SL 485; SL 410; SL 411; SL 413; SL 415; SL 585; SL 510; SL 511; SL 513; SL 515; SIHS 3810; SIHS 3811; SIHS 3813; SIHS 3815; SIHS 4585; SIHS 4510; SIHS 4511; SIHS 4513; SIHS 4515; SIHS 5510; SIHS 5511; SIHS 5513; SIHS 5515; SIHS 5610; SIHS 5611; SIHS 5613; SIHS 5615; SWCM 3585; SWCM 3510; SWCM 3511; SWCM 3513; SWCM 3515; SWCM 3885; SWCM 3810; SWCM 3811; SWCM 3813; SWCM 3815; SWCM 4585; SWCM 4510; SWCM 4511; SWCM 4513; SWCM 4515; SWCM 5585; SWCM 5510; SWCM 5511; SWCM 5513; SWCM 5515; UCM 3885; UCM 3810; UCM 3811; UCM 3813; UCM 3815; UCM 4585; UCM 4510; UCM 4511; UCM 4513; UCM 4515; UCM 5585; UCM 5510; UCM 5511; UCM 5513; UCM 5515.
SWCM 5085 PARAF. IMP CONE MORSE Ø5,0 X 8,5MM; SWCM 5010 PARAF. IMP CONE MORSE Ø5,0 X 10,0MM; SWCM 5011 PARAF. IMP CONE MORSE Ø5,0 X 11,5MM; SWCM 5013 PARAF. IMP CONE MORSE Ø5,0 X 13,0MM; SWCM 5015 PARAF. IMP CONE MORSE Ø5,0 X 15,0MM.
CLASSE : III 80108910012
832 - Alteração por acréscimo de MATERIAL de Uso Médico em Registro de FAMÍLIA de Material de Uso Médico
Sistema de Implantes Nacionais e de Próteses Comércio Ltda. 1.02723-1
IMPLANTE 25351.276630/2010-13
PLACA DE BUCO MAXILO DEFORMÁVEL
FABRICANTE : Sistema de Implantes Nacionais e de Próteses Comércio Ltda. - BRASIL
PLACA 2.0: 06200030064; 06200030065; 06200030066; 06200030067; 06200030068; 06200030069; 06200030070; 06200030071; 06200030072; 06200030073; 06200030074; 06200030075; 06200030076; 06200030077; 06200030078; 06200030079; 06200030080; 06200030081; 06200030082; 06200030083; 06200030084; 06200030085; 06200030086; 06200030087; 06200030088; 06200030089; 06200030090; 06200030091; 06200030092; 06200030093; 06200030094; 06200030095; 06200030096; 06200030097; 06200030098; 06200030099; 06200030100; 06200030101; 06200030102; 06200030103; 06200030104; 06200030105; 06200030106; 06200030107; 06200030108; 06200030109; 06200030110; 06200030111; 06200030112; 06200030113; 06200030114; 06200030115; 06200030116; 06200030117; 06200030118; 06200030119; 06200030120; 06200030121; 06200030122; 06200030123; 06200030124; 06200030125; 06200030126; 06200030127; 06200030128; 06200030129; 06200030130; 06200030131; 06200030132; 06200030133; 06200030134; 06200030135; 06200030136; 06200030137; 06200030138;



06200030139;	06200030140;	06200030141;	06200030142;	06200030197;	06200030198;	06200030199;	06200030200;	52792 Placa 2.2 Reta 12 furos Extra-longa #1,0, 52793 Placa 2.2 Reta 16 furos #1,0, 52788 Placa 2.2 Reta Dupla 8 furos curta #1,0, 52791 Placa 2.2 Reta Dupla 8 furos Extra-longa #1,0, 52790 Placa 2.2 Reta Dupla 8 furos longa #1,0, 52789 Placa 2.2 Reta Dupla 8 furos Média #1,0.
06200030143;	06200030144;	06200030145;	06200030146;	06200030201;	06200030202;	06200030203;	06200030204;	CLASSE : III 10272310020
06200030147;	06200030148;	06200030149;	06200030150;	06200030204;	06200030206;	06200030207;	06200030208;	832 - Alteração por acréscimo de MATERIAL de Uso Médico em Registro de FAMÍLIA de Material de Uso Médico
06200030151;	06200030152;	06200030153;	06200030154;	06200030209;	06200030210;	06200030211;	06200030212;	SMITHS MEDICAL DO BRASIL PRODUTOS HOSPITALARES LTDA 8.02289-9
06200030155;	06200030156;	06200030157;	06200030158;	06200030213;	06200030214;	06200030215;	06200030216;	Sondas 25351.439882/2012-10
06200030159;	06200030160;	06200030161;		06200030217;	06200030218;	06200030219;	06200030220;	SONDA ENDOBROQUEAL PORTEX
PLACA de Reconstrução:06200070001; 06200070002;	06200070003;	06200070004;	06200070005;	06200030221;	06200030222;	06200030223;	06200030224;	FABRICANTE : SMITHS HEALTHCARE MANUFACTURING S.A DE C.V. - MÉXICO
06200070008;	06200070009;	06200070010;	06200070011;	06200030225;	06200030225;	06200030227;	06200030228;	DISTRIBUIDOR : SMITHS MEDICAL ASD - ESTADOS UNIDOS
06200070012;	06200070013;	06200070014;	06200070015;	06200030229;	06200030230;	06200030231;	06200030232;	DISTRIBUIDOR : SMITHS MEDICAL INTERNATIONAL LTD - ESTADOS UNIDOS
06200070016;	06200070017;	06200070018;		06200030233;	06200030234;	06200030235;	06200030236;	DISTRIBUIDOR : SMITHS MEDICAL NORTH AMERICA - ESTADOS UNIDOS
PLACA 1.6 Maxila: 06200010001;06200010002;	06200010003;	06200010004;	06200010005;	06200030237;	06200030238;	06200030239;	06200030240;	DISTRIBUIDOR : SMITHS HEALTHCARE MANUFACTURING S.A DE C.V. - MÉXICO
06200010008;	06200010009;	06200010010;	06200010011;	06200030241;	06200030242;	06200030243;	06200030244;	DISTRIBUIDOR : Smiths Medical ASD Inc., - ESTADOS UNIDOS
06200010012;	06200010013;	06200010014;	06200010015;	06200030245;	06200030246;	06200030247;	06200030248;	DISTRIBUIDOR : SMITHS MEDICAL ASD, INC - ESTADOS UNIDOS
06200010016;	06200010017;	06200010018;	06200010019;	06200030249;	06200030250;	06200030251;	06200030252;	DISTRIBUIDOR : SMITHS HEALTHCARE MANUFACTURING SA DE CV - MÉXICO
06200010020;	06200010021;	06200010022;	06200010023;	06200030253;	06200030254;	06200030255;	06200030256;	DISTRIBUIDOR : SMITHS MEDICAL INTERNATIONAL LIMITED - INGLATERRA (REINO UNIDO)
06200010024;	06200010025;	06200010026;	06200010027;	06200030257;	06200030258;	06200030259;	06200030260;	DISTRIBUIDOR : SMITHS MEDICAL ASD - ESTADOS UNIDOS
06200010028;	06200010029;	06200010030;	06200010031;	06200030261;	06200030262;	06200030263;	06200030264;	DISTRIBUIDOR : SMITHS MEDICAL INTERNATIONAL LTD - ESTADOS UNIDOS
06200010032;	06200010033;	06200010034;	06200010035;	06200030265;	06200030266;	06200030267;	06200030268;	DISTRIBUIDOR : SMITHS MEDICAL NORTH AMERICA - ESTADOS UNIDOS
06200010036;	06200010037;	06200010038;	06200010039;	06200030269;	06200030270;	06200030271;	06200030272;	DISTRIBUIDOR : SMITHS HEALTHCARE MANUFACTURING S.A DE C.V. - MÉXICO
06200010040;	06200010041;	06200010042;	06200010043;	06200030273;	06200030274;	06200030275;	06200030276;	DISTRIBUIDOR : Smiths Medical ASD Inc., - ESTADOS UNIDOS
06200010044;	06200010045;	06200010046;	06200010047;	06200030277;	06200030278;	06200030279;	06200030280;	DISTRIBUIDOR : SMITHS MEDICAL ASD, INC - ESTADOS UNIDOS
06200010048;	06200010049;	06200010050;	06200010051;	06200030281;	06200030282;	06200030283;	06200030284;	DISTRIBUIDOR : SMITHS MEDICAL NORTH AMERICA - ESTADOS UNIDOS
06200010052;	06200010053;	06200010054;	06200010055;	06200030285;	06200030286;	06200030287;	06200030288;	DISTRIBUIDOR : SMITHS HEALTHCARE MANUFACTURING S.A DE C.V. - MÉXICO
06200010056;	06200010057;	06200010058;	06200010059;	06200030289;	06200030290;	06200030291;	06200030292;	DISTRIBUIDOR : Smiths Medical ASD Inc., - ESTADOS UNIDOS
06200010060;	06200010061;	06200010062;	06200010063;	06200030293;	06200030294;			DISTRIBUIDOR : SMITHS HEALTHCARE MANUFACTURING S.A DE C.V. - MÉXICO
06200010064;	06200010065;	06200010066;	06200010067;	PLACA 2.4:	06200060001;	06200060002;	06200060003;	DISTRIBUIDOR : Smiths Medical ASD Inc., - ESTADOS UNIDOS
06200010068;	06200010069;	06200010070;	06200010071;	06200060004;	06200060005;	06200060006;	06200060007;	DISTRIBUIDOR : SMITHS MEDICAL ASD, INC - ESTADOS UNIDOS
06200010072;	06200010073;	06200010074;	06200010075;	06200060008;	06200060009;	06200060010;	06200060011;	DISTRIBUIDOR : SMITHS HEALTHCARE MANUFACTURING SA DE CV - MÉXICO
06200010076;	06200010077;	06200010078;	06200010079;	06200060012;	06200060013;	06200060014;	06200060015;	DISTRIBUIDOR : SMITHS MEDICAL INTERNATIONAL LTD - REINO UNIDO
06200010080;	06200010081;	06200010082;	06200010083;	06200060016;	06200060017;	06200060018;	06200060019;	DISTRIBUIDOR : SMITHS HEALTHCARE MANUFACTURING SA DE CV - MÉXICO
06200010084;	06200010085;	06200010086;	06200010087;	06200060020;	06200060021;	06200060022;	06200060023;	DISTRIBUIDOR : SMITHS MEDICAL INTERNATIONAL LTD - REINO UNIDO
06200010088;	06200010089;	06200010090;	06200010091;	06200060024;	06200060025;	06200060026;	06200060027;	DISTRIBUIDOR : SMITHS MEDICAL INTERNATIONAL LTD - REINO UNIDO
06200010092;	06200010093;	06200010094;	06200010095;	06200060028;	06200060029;	06200060030;	06200060031;	DISTRIBUIDOR : SMITHS MEDICAL INTERNATIONAL LTD - REINO UNIDO
06200010096;	06200010097;	06200010098;	06200010099;	06200060032;	06200060033;	06200060034;	06200060035;	DISTRIBUIDOR : SMITHS MEDICAL INTERNACIONAL - HOLLANDA (PAÍSES BAIXOS)
PLACA 1.6:	06200020116;	06200020117;	06200020118;	06200060036;	06200060037;	06200060038;	06200060039;	197-28R; 197-32R; 197-35R; 197-37R; 197-39R; 197-41R; 198-28L; 198-32 L ; 198-35L; 198-37L; 198-39L; 198-41L.
06200020119;	06200020120;	06200020121;	06200020122;	06200060040;	06200060041;	06200060042;	06200060043;	CLASSE : II 80228990072
06200020123;	06200020124;	06200020125;	06200020126;	06200060044;	06200060045;	06200060046;	06200060047;	8419 - Retificação de Publicação em Produtos para Saúde - AN-VISA
06200020127;	06200020128;	06200020129;	06200020130;	06200060048;	06200060049;	06200060050;	06200060051;	STRAUMANN BRASIL LTDA 8.00765-1
06200020131;	06200020132;	06200020133;	06200020134;	06200060052;	06200060053;	06200060054;	06200060055;	Componentes de Implante Odontológico 25351.437323/2007-81
06200020135;	06200020136;	06200020137;	06200020138;	06200060056;	06200060057;	06200060058;	06200060059;	PARAFUSOS OCLUSAIS/ BASAIS DE LIGA DE TITANIO
06200020139;	06200020140;	06200020141;	06200020142;	06200060060;	06200060061;	06200060062;	06200060063;	FABRICANTE : INSTITUT STRAUMANN AG - SUÍÇA
06200020143;	06200020144;	06200020145;	06200020146;	06200060062;	06200060063;	06200060064;	06200060065;	DISTRIBUIDOR : STRAUMANN VILLERET SA - SUÍÇA
06200020147;	06200020148;	06200020149;	06200020150;	06200060066;	06200060067;	06200060068;	06200060069;	DISTRIBUIDOR : STRAUMANN USA - ESTADOS UNIDOS
06200020151;	06200020152;	06200020153;	06200020154;	06200060068;	06200060069;	06200060070;	06200060071;	DISTRIBUIDOR : INSTITUT STRAUMANN AG - SUÍÇA
06200020155;	06200020156;	06200020157;	06200020158;	06200060072;	06200060073;	06200060074;	06200060075;	049.177; 025.2908; 025.4908; 025.4902; 025.2906; 025.4906; 025.2900; 025.2900-04; 025.4900; 025.4900-04; 023.4749; 023.4750; 023.4760; 023.4763; 025.0002.
06200020159;	06200020160;	06200020161;	06200020162;	06200060076;	06200060077;	06200060078;	06200060079;	CLASSE : II 80076510036
06200020163;	06200020164;	06200020165;	06200020166;	06200060078;	06200060079;	06200060080;	06200060081;	832 - Alteração por acréscimo de MATERIAL de Uso Médico em Registro de FAMÍLIA de Material de Uso Médico
06200020167;	06200020168;	06200020169;	06200020170;	06200060082;	06200060083;	06200060084;	06200060085;	STRYKER DO BRASIL LTDA 8.00054-3
PLACA 1.6:	06200020171;	06200020172;	06200020173;	06200060086;	06200060087;	06200060088;	06200060089;	Parafuso absorvível para ligamentoplastia25351.165875/2002-77
06200020174;	06200020175;	06200020176;	06200020177;	06200060090;	06200060091;	06200060092;	06200060093;	SISTEMA STRYKER DE PARAFUSOS BIOABSORVIVEIS
06200020178;	06200020179;	06200020180;	06200020181;	06200060094;	06200060095;	06200060096;	06200060097;	FABRICANTE : STRYKER ENDOSCOPY - ESTADOS UNIDOS
06200020182;	06200020183;	06200020184;	06200020185;	06200060100;	06200060101;	06200060102;	06200060103;	DISTRIBUIDOR : Genco ATC - ESTADOS UNIDOS
06200020186;	06200020187;	06200020188;	06200020189;	06200060104;	06200060105;	06200060106;	06200060107;	DISTRIBUIDOR : HOWMEDICA OSTEONICS CORP - ESTADOS UNIDOS
06200020190;	06200020191;	06200020192;	06200020193;	06200060108;	06200060109;	06200060110;	06200060111;	DISTRIBUIDOR : STRYKER ENDOSCOPY - ESTADOS UNIDOS
06200020194;	06200020195;	06200020196;	06200020197;	06200060112;	06200060113;	06200060114;		DOS
06200020198;	06200020199;	06200020200;	06200020201;	06200060116;	06200060117;	06200060118;	06200060119;	DOS 234-010-061 Parafuso Bioabsorvível de Interferência para ACL 7.0mm x 22.5mm 234-010-062 Parafuso Bioabsorvível de Interferência para ACL 8.0mm x 22.5mm 234-010-063 Parafuso Bioabsorvível de Interferência para ACL 9.0mm x 22.5mm 234-010-064 Parafuso Bioabsorvível de Interferência para ACL 7.0mm x 28mm 234-010-065 Parafuso Bioabsorvível de Interferência para ACL 8.0mm x 28mm 234-010-066 Parafuso Bioabsorvível de Interferência para ACL 9.0mm x 28mm 234-010-067 Parafuso Bioabsorvível de Interferência para ACL 10.0mm x 28mm 234-010-070 Parafuso Bioabsorvível de Interferência para ACL 9.0mm x 22.5mm 234-010-071 Parafuso Bioabsorvível de Interferência para ACL 7.0mm x 22.5mm 234-010-072 Parafuso Bioabsorvível de Interferência para ACL 8.0mm x 22.5mm 234-010-073 Parafuso Bioabsorvível de Interferência para ACL 9.0mm x 22.5mm 234-010-074 Parafuso Bioabsorvível de Interferência para ACL 7.0mm x 28mm 234-010-075 Parafuso Bioabsorvível de Interferência para ACL 8.0mm x 28mm 234-010-076 Parafuso Bioabsorvível de Interferência para ACL 9.0mm x 28mm 234-010-077 Parafuso Bioabsorvível de Interferência para ACL 10.0mm x 28mm 234-010-161 Parafuso Bioabsorvível de Interferência para ACL 7.0mm x 23mm 234-010-162 Parafuso Bioabsorvível de Interferência para ACL 8.0mm x 23mm 234-010-163 Parafuso Bioabsorvível de Interferência para ACL 9.0mm x 23mm 234-010-164 Parafuso Bioabsorvível de Interferência para ACL 7.0mm x 28.5mm 234-010-165 Parafuso Bioabsorvível de Interferência para ACL 8.0mm x 28.5mm 234-010-166 Parafuso Bioabsorvível de Interferência para ACL 9.0mm x 28.5mm 234-010-167 Parafuso Bioabsorvível de Interferência para ACL 10.0mm x 28.5mm
06200020202;	06200020203;	06200020204;	06200020205;	06200060120;	06200060121;	06200060122;	06200060123;	CLASSE : IV 80005430042
06200020206;	06200020207;	06200020208;	06200020209;	06200060124;	06200060125;	06200060126;	06200060127;	80003 - Alteração das Indicações de uso, Contra-indicações e Precauções de MATERIAL DE USO MÉDICO
06200020210;	06200020211;	06200020212;	06200020213;	06200060128;	06200060129;	06200060130;	06200060131;	Cateteres 25351.367066/2014-29
06200020214;	06200020215;	06200020216;	06200020217;	06200060132;	06200060133;	06200060134;	06200060135;	CONCENTRIC CATETER DE ACESSO DISTAL
06200020218;	06200020219;	06200020220;	06200020221;	06200060136;	06200060137;	06200060138;	06200060139;	FABRICANTE : Concentric Medical, Inc. - ESTADOS UNIDOS
06200020222;	06200020223;	06200020224;	06200020225;	06200060140;	06200060141;	06200060142;	06200060143;	DISTRIBUIDOR : Concentric Medical, Inc. - ESTADOS UNIDOS
06200020226;	06200020227;	06200020228;	06200020229;	06200060144;	06200060145;	06200060146;	06200060147;	90120, 90121, 90130, 90131, 90160, 90161, 90162, 90170, 90171
06200020230;	06200020231;	06200020232;	06200020233;	06200060148;	06200060149;	06200060150;	06200060151;	CLASSE : IV 80005430328
06200020234;	06200020235;	06200020236;	06200020237;	06200060152;	06200060153;	06200060154;	06200060155;	
06200020238;	06200020239;	06200020240;	06200020246;	0620006				

8419 - Retificação de Publicação em Produtos para Saúde - AN-VISA

SYNTHEX INDUSTRIA E COMERCIO LTDA 1.02293-4
Sistema de fixação rígida de placas especiais para osteossintese 25351.384082/2008-41

SISTEMA DE FIXAÇÃO RÍGIDA DE PLACAS ESPECIAIS DEFORMÁVEIS PARA MINI E MICRO FRAGMENTOS EM TITÂNIO

FABRICANTE : SYNTHEX GMBH - SUÍÇA
DISTRIBUIDOR : SYNTHEX GMBH - SUÍÇA

Parafuso de Bloqueio LCP Stardrive, Autorroscante - TAN 401.876, 401.877, 401.878, 401.879, 401.880, 401.881, 401.882, 401.883, 401.884, 401.886, 401.888, 401.890, 401.892, 401.894, 401.896, 401.898, 401.900, 412.806, 412.807, 412.808, 412.809, 412.810, 412.811, 412.812, 412.813, 412.814, 412.816, 412.818, 412.820, 412.822, 412.824, 412.826, 412.828, 412.830, 402.920, 402.924, 402.928, 402.930, 402.932, 402.935, 402.938, 402.940, 402.945, 402.950, 402.955, 402.960, 403.920, 403.924, 403.928, 403.930, 403.932, 403.935, 403.938, 403.940, 403.945, 403.950, 403.955, 403.960, 402.206, 402.207, 402.208, 402.209, 402.210, 402.211, 402.212, 402.213, 402.214, 402.216, 402.218, 402.220, 402.222, 402.224, 402.226, 402.228, 402.230, 402.232, 402.234, 402.236, 402.238, 402.240, 402.242, 402.244, 402.246, 402.248, 402.250, 402.255, 402.260 Pino de Sustentação 401.962, 401.964, 401.966, 401.968, 401.970, 401.972, 401.974, 401.976, 401.978, 401.980, 400.190, 400.191, 400.192, 400.193 Placa Condilar LCP - TiCP 447.349, 449.679, 449.684, 04.114.014 Placa LCP em T - TiCP 447.615, 449.615, 04.114.006, 04.114.007 Placa de Adaptação LCP em T - TiCP 447.351, 449.670 Placa de Adaptação LCP em Y - TiCP 447.350, 449.669, 449.915, 04.114.013 Placa para Correção de Rotação 2.0 - TiCP 446.354, 446.355, 447.354 Placa de Bloqueio LCP em H - TiCP 449.690, 449.691 Placa de Bloqueio em X, 2.4/2.7 - TiCP 447.702, 447.704, 447.706 Placa de Bloqueio 2.4/2.7 - TiCP 447.710 Placa X, 2.4/2.7, extra pequena, TiCP 447.711 Placa Cubóide - TiCP 04.100.021, 04.100.022 Placa Navicular - TiCP 04.100.020 Placa Talus - TiCP 04.100.023 Placa de Bloqueio H 1.5 04.114.009; 04.114.010 Parafuso de Bloqueio Stardrive Ø1.5mm, Autorroscante em Titânio: 04.214.006 x 6mm; 04.214.014 x 14mm; 04.214.007 x 7mm; 04.214.015 x 15mm; 04.214.008 x 8mm; 04.214.016 x 16mm; 04.214.009 x 9mm; 04.214.018 x 18mm; 04.214.010 x 10mm; 04.214.020 x 20mm; 04.214.011 x 11mm; 04.214.022 x 22mm; 04.214.012 x 12mm; 04.214.024 x 24mm; 04.214.013 x 13mm. Parafuso Cortical Stardrive Ø1.5mm, Autorroscante em Titânio: 04.214.106 x 6mm; 04.214.114 x 14mm; 04.214.107 x 7mm; 04.214.115 x 15mm; 04.214.108 x 8mm; 04.214.116 x 16mm; 04.214.109 x 9mm; 04.214.118 x 18mm; 04.214.110 x 10mm; 04.214.120 x 20mm; 04.214.111 x 11mm; 04.214.122 x 22mm; 04.214.112 x 12mm; 04.214.124 x 24mm; 04.214.113 x 13mm.

CLASSE : III 10229340194
8541 - Alteração de componente/acessório em Sistema de Material de Uso Médico

SYSTHEX SISTEMAS DE IMPLANTES OSSEO INTEGRADO LTDA 8.02900-8

Componentes para Protese Dentaria 25351.622346/2008-70

Componente Protético Calcínavel

FABRICANTE : SYSTHEX SISTEMAS DE IMPLANTES OSSEO INTEGRADO LTDA - BRASIL

DISTRIBUIDOR : SYSTHEX SISTEMAS DE IMPLANTES OSSEO INTEGRADO LTDA - BRASIL

Cilindro de Proteção do Mini Pilar Cônico 5.0: 6.0 mm; Cilindro de Proteção Munhão ICM altura 5 mm: 3.5 / 4.3 / 5.0 mm; Cilindro de Proteção Munhão ICM altura 7 mm: 3.5 / 4.3 / 5.0 mm; Ucha HE com Parafuso Quadrado 3.3 mm Rotacional; Ucha HE com Parafuso Quadrado 4.1mm Rotacional; Ucha HE com Parafuso Quadrado 5.0mm Rotacional; Ucha HE com Parafuso Hexagonal 3.3 Antirrotacional; Ucha HE com Parafuso Hexagonal 4.1 mm Antirrotacional; Ucha HE com Parafuso Hexagonal 5.0 mm Antirrotacional; Ucha HE com Parafuso Hexagonal: 3.3 / 4.1 / 5.0 mm Rotacional; Ucha HE com Parafuso Quadrado: 3.3 / 4.1 / 5.0 mm Anti-Rotacional; Ucha HE Curto com Parafuso Hexagonal: 3.3 / 4.1 mm Rotacional; Ucha HE Curto com Parafuso Hexagonal: 3.3 / 4.1 mm Anti-Rotacional; Ucha interna 3.6: 14 mm Ucha interna 4.3: 14 mm; Ucha interna 5.0: 14 mm; Ucha HI CR com Parafuso Hexagonal: 3.6 / 4.3 / 5.0 mm Anti-Rotacional; Ucha HI CR com Parafuso Quadrado: 4.3 / 5.0 mm Anti-Rotacional; Ucha do Mini Pilar Cônico 5.0:12 mm; Ucha Mini Pilar Cônico Rotacional; Ucha Pilar Cônico HE / HI / ICM Rotacional; Ucha Pilar Cônico HE / HI / ICM Anti-Rotacional; Transfer do Munhão ICM altura 5 mm: 3.5 / 4.3 / 5.0 mm; Transfer do Munhão ICM altura 7 mm: 3.5 / 4.3 / 5.0 mm; Ucha ICM Parafuso Hexagonal; Ucha HE Curto com Parafuso Quadrado: 3.3/4.1 mm Rotacional; Ucha HE Curto com Parafuso Quadrado: 3.3/4.1 mm Antirrotacional.

Cilindro de Proteção do Munhão cone fix; Cilindro de Proteção do Munhão Directhin alt 4.5mm; Cilindro de Proteção do Munhão Directhin alt 6mm

CLIP 35°; CLIP 70°; CLIP 90°; BARRA; BARRA CLIP.

Transfer do munhão cone fix

Transfer do munhão directhin alt 4.5mm

Transfer do munhão directhin alt 6mm

Transfer do Munhão Allure 4.0 mm (882.010); Transfer do Munhão Allure 6.0 mm (882.011); Ucha Calcínavel 3.5 H.I CR TS (858.030); Ucha Calcínavel 3.75/4.0/5.0 H.I CR TS (P.H) (858.033); Ucha Calcínavel 3.75/4.0/5.0 H.I CR TS (P.Q) (860.030); Cilindro de Proteção do Munhão Allure alt 4 mm (882.020); Cilindro de Proteção do Munhão Allure alt 6 mm (882.021).

CLASSE : III 80290080002

80003 - Alteração das Indicações de uso, Contra-indicações e Precauções de MATERIAL DE USO MÉDICO

832 - Alteração por acréscimo de MATERIAL de Uso Médico em Registro de FAMÍLIA de Material de Uso Médico

Instrumento Cirurgico Para Implantes Dentarios 25351.666462/2008-09

KIT PROTÉTICO COMPLETO
FABRICANTE : SYSTHEX SISTEMAS DE IMPLANTES OSSEO INTEGRADO LTDA - BRASIL
DISTRIBUIDOR : SYSTHEX SISTEMAS DE IMPLANTES OSSEO INTEGRADO LTDA - BRASIL

Kit protético (823.004) contendo: (807.004) Chave Torque Fenda média; (807.005) Chave Torque Sextavada 0.9 mm curta; (807.006) Chave Torque Sextavada 0.9 mm média; (807.007) Chave Torque Sextavada 1.2mm curta; (807.008) Chave Torque Sextavada 1.2 mm média; (807.009) Chave Torque Sextavada 1.2 mm longa; (807.110) Chave Torque Quadrada 1.3 mm média; (807.011) Chave Torque Quadrada 1.3 mm longa ; (807.012) Chave torque Mini Pilar/ Pilar Cônico; (880.010) Adaptador Chave Torque para Chave Digital; (846.001) Torquímetro Cirúrgico e Protético; (825.004) Estorjo kit protético.

CLASSE : I 80290080004

80003 - Alteração das Indicações de uso, Contra-indicações e Precauções de MATERIAL DE USO MÉDICO
Instrumento Cirurgico Para Implantes Dentarios 25351.671472/2008-58

KIT DE ELEVADORES

FABRICANTE : SYSTHEX SISTEMAS DE IMPLANTES OSSEO INTEGRADO LTDA - BRASIL

O Kit de Elevadores consiste de: 01 Elevador de Membrana 2,0 mm; 01 Elevador de Membrana 2,8 mm; 01 Elevador de Membrana 3,2 mm; 01 Elevador de Membrana 3,8 mm; 01 Elevador de Membrana 4,2 mm; 01 Estorjo acondicionado em embalagem de papel cartonado; Folheto de Instruções de Limpeza; Etiqueta Prontuário Paciente.

CLASSE : I 80290080006

80003 - Alteração das Indicações de uso, Contra-indicações e Precauções de MATERIAL DE USO MÉDICO
Instrumento Cirurgico Para Implantes Dentarios 25351.672789/2008-10

KIT CIRÚRGICO COMPLETO

FABRICANTE : SYSTHEX SISTEMAS DE IMPLANTES OSSEO INTEGRADO LTDA - BRASIL

DISTRIBUIDOR : SYSTHEX SISTEMAS DE IMPLANTES OSSEO INTEGRADO LTDA - BRASIL

846.001 Torquímetro cirúrgico e protético; 805.013 Broca Piloto; 805.014 Broca Piloto; 807.002 Chave digital sextavada média; 807.001 Chave digital sextavada média; 805.004 Broca Lança; 805.005 Broca Helicoidal; 805.006 Broca Helicoidal; 805.007 Broca Helicoidal; 805.008 Broca Helicoidal; 805.001 Broca Countersink; 805.009 Broca Helicoidal; 828.100 Montador; 814.008 Conexão Catraca in Média; 814.015 Conexão Contra Ângulo in; 805.010 Broca Helicoidal; 805.015 Broca para Implante Cônico; 805.002 Broca Countersink; 805.014 Broca Helicoidal; 814.081 Conexão Catraca CI/ CLIP; 814.113 Conexão Contra Ângulo CI/ CLIP; 828.101 Montador; 805.011 Broca Helicoidal; 805.012 Broca Helicoidal; 805.003 Broca Countersink; 805.016 Broca para Implante Cônico; 814.084 Conexão Catraca CI/ CLIP; 814.114 Conexão Contra Ângulo CI/ CLIP; 828.102 Montador; 814.011 Conexão Catraca in Média; 814.016 Conexão Contra Ângulo in; 814.700 Conexão Catraca ICM Média; 814.701 Conexão Contra Ângulo ICM; 807.013 Chave Tufo; 845.001 Pinça de Titânio; 845.002 Prolongador de Brocas; 845.003 Prolongador de Catraca; 845.004 Sonda Milimetrada; 841.001 Paralelizador; 815.001 Estorjo Kit Cirúrgico.

CLASSE : I 80290080009

80003 - Alteração das Indicações de uso, Contra-indicações e Precauções de MATERIAL DE USO MÉDICO

TRAUMEC TECNOLOGIA E IMPLANTES ORTOPÉDICOS IMP. E EXP. LTDA - EPP 8.04556-3

Trocarter 25351.641995/2013-32

KIT CÂNULA TRAUMEC ARTHROSCOPY PLUS

FABRICANTE : TRAUMEC TECNOLOGIA E IMPLANTES ORTOPÉDICOS IMP. E EXP. LTDA - EPP - BRASIL

DISTRIBUIDOR : TRAUMEC TECNOLOGIA E IMPLANTES ORTOPÉDICOS IMP. E EXP. LTDA - EPP - BRASIL

PA.02.03.2736 KIT CÂNULA TRAUMEC ARTHROSCOPY PLUS

CLASSE : II 80455639003

80001 - Inclusão/Alteração do Método de Esterilização de MATERIAL DE USO MÉDICO

TRB PHARMA INDÚSTRIA QUÍMICA E FARMACÊUTICA LTDA 8.01490-5

Solução Lubrificante para Articulações 25351.325430/2006-86

OSTEONIL

FABRICANTE : TRB CHEMEDICA AG. - ALEMANHA

DISTRIBUIDOR : TRB CHEMEDICA AG. - ALEMANHA

Osteonil; Osteonil Mini, Osteonil Plus.

CLASSE : IV 80149050006

80003 - Alteração das Indicações de uso, Contra-indicações e Precauções de MATERIAL DE USO MÉDICO

USÁ DIAGNOSTICA LTDA 8.00484-9

HORMÔNIO FOLÍCULO ESTIMULANTE (FSH) 25351.714534/2009-03

FSH EIA

FABRICANTE : MONOBIND, INC - ESTADOS UNIDOS

96, 192 e 480 testes

CLASSE : II 80048490043

8014 - Revalidação de Registro de Produtos para Diagnóstico de uso in vitro

vigodent s/a ind e com 1.00688-7

Resina Composta Fotopolimerizável 25351.083385/2012-73

RESILAB MASTER

FABRICANTE : vigodent s/a ind e com - BRASIL

DISTRIBUIDOR : WILCOS DO BRASIL INDÚSTRIA E COMÉRCIO LTDA - BRASIL

CLASSE : II 10068870112

8042 - Alteração da Apresentação Comercial de MATERIAL DE USO MÉDICO

VR MEDICAL IMPORTADORA E DISTRIBUIDORA DE PRODUTOS MÉDICOS LTDA 8.01025-1

Sistema modular para artroplastia total 25351.471100/2005-81

SISTEMA PARA QUADRIL RA PERFECTA LINEAGE

FABRICANTE : MICROPORT ORTHOPEDICS INC. - ESTADOS UNIDOS

DISTRIBUIDOR : MICROPORT ORTHOPEDICS INC. - ESTADOS UNIDOS

Haste com Anel com Desvio Aumentado Perfecta IMC: 39091050 Tamanho 10,5; 39091200 Tamanho 12,0; 39091350 Tamanho 13,5; 39091500 Tamanho 15,0; 39091650 Tamanho 16,5. Haste com Anel com Desvio Padrão Perfecta IMC: 39081050 Tamanho 10,5; 39081200 Tamanho 12,0; 39081350 Tamanho 13,5; 39081500 Tamanho 15,0; 39081650 Tamanho 16,5. Haste com Anel com Colo Curto Perfecta IMC II: 39281050 Tamanho 10,5; 39281200 Tamanho 12,0; 39281350 Tamanho 13,5; 39281500 Tamanho 15,0; 39281650 Tamanho 16,5. Haste com Anel com Desvio Padrão Perfecta IMC: 37821050 Tamanho 10,5; 37821200 Tamanho 12,0; 37821350 Tamanho 13,5; 37821500 Tamanho 15,0; 37821650 Tamanho 16,5; 37821800 Tamanho 18,0. Haste com Anel com Desvio Aumentado Perfecta IMC: 37631050 Tamanho 10,5; 37631200 Tamanho 12,0; 37631350 Tamanho 13,5; 37631500 Tamanho 15,0; 37631650 Tamanho 16,5; 37631800 Tamanho 18,0. Haste Polida sem Anel - Cobalto Cromo Perfecta RA: 37571050 Tamanho 10,5; 37571200 Tamanho 12,0; 37571350 Tamanho 13,5; 37571500 Tamanho 15,0; 37571650 Tamanho 16,5; 37571800 Tamanho 18,0. Haste Polida sem Anel - Cobalto Cromo Perfecta RA: 37561050 Tamanho 10,5; 37561200 Tamanho 12,0; 37561350 Tamanho 13,5; 37561500 Tamanho 15,0; 37561650 Tamanho 16,5; 37561800 Tamanho 18,0. Haste com Anel - Cobalto Cromo Perfecta PDA: 37810900 Tamanho 9,0; 37811050 Tamanho 10,5; 37811200 Tamanho 12,0; 37811350 Tamanho 13,5; 37811500 Tamanho 15,0; 37811650 Tamanho 16,5; 37811800 Tamanho 18,0. WMT - Espaçadores de Cimento Femoral Distal: 20020109 Tamanho 9; 20020110 Tamanho 10; 20020111 Tamanho 11; 20020112 Tamanho 12; 20020113 Tamanho 13; 20020114 Tamanho 14. WMT - Semi - Cabeça Afunilada - Colo - 3,5 mm: 36090443 43 mm; 36090444 44 mm; 36090445 45 mm; 36090446 46 mm; 36090447 47 mm; 36090448 48 mm; 36090449 49 mm; 36090450 50 mm; 36090451 51 mm; 36090452 52 mm; 36090453 53 mm; 36090454 54 mm; 36090455 55 mm; 36090456 56 mm; 36090457 57 mm; 36090458 58 mm; 36090459 59 mm; 36090460 60 mm; 36090461 61 mm; 36090462 62 mm; 36090463 63 mm; 36090464 64 mm; 36090465 65 mm; 36090466 66 mm; 36090467 67 mm; 36090468 68 mm. WMT - Semi - Cabeça Afunilada - Colo +0 mm: 36090043 43 mm; 36090044 44 mm; 36090045 45 mm; 36090046 46 mm; 36090047 47 mm; 36090048 48 mm; 36090049 49 mm; 36090050 50 mm; 36090051 51 mm; 36090052 52 mm; 36090053 53 mm; 36090054 54 mm; 36090055 55 mm; 36090056 56 mm; 36090057 57 mm; 36090058 58 mm; 36090059 59 mm; 36090060 60 mm; 36090061 61 mm; 36090062 62 mm; 36090063 63 mm; 36090064 64 mm; 36090065 65 mm; 36090066 66 mm; 36090067 67 mm; 36090068 68 mm. Cabeça Femoral SLR: 17000038 38 mm; 17000039 39 mm; 17000040 40 mm; 17000041 41 mm; 17000042 42 mm; 17000043 43 mm; 17000044 44 mm; 17000045 45 mm; 17000046 46 mm; 17000047 47 mm; 17000048 48 mm; 17000049 49 mm; 17000050 50 mm; 17000051 51 mm; 17000052 52 mm; 17000053 53 mm; 17000054 54 mm; 17000055 55 mm; 17000056 56 mm; 17000057 57 mm; 17000058 58 mm; 17000059 59 mm; 17000060 60 mm; 17000061 61 mm; 17000062 62 mm; 17000063 63 mm; 17000064 64 mm; 17000065 65 mm. Lineage® / Transcend® / Cabeças Femorais Metálicas: 26010002 COCR CABEÇA FEMORAL 22.25 MM SLT TAPER +0MM COLO; 26010003 COCR CABEÇA FEMORAL 22.25 MM SLT TAPER +3.5MM COLO; 26012801 COCR CABEÇA FEMORAL 28 MM SLT TAPER - 3.5MM COLO; 26012802 COCR CABEÇA FEMORAL 28 MM SLT TAPER +0MM COLO; 26012803 COCR CABEÇA FEMORAL 28 MM SLT TAPER +3.5MM COLO; 26012804 COCR CABEÇA FEMORAL 28 MM SLT TAPER +7MM COLO; 26012805 COCR CABEÇA FEMORAL 28 MM SLT TAPER +10.5MM COLO; 26013202 COCR CABEÇA FEMORAL 32 MM SLT TAPER +0MM COLO; 26010007 COCR CABEÇA FEMORAL 32 MM SLT TAPER - 3.5MM COLO; 26010008 COCR CABEÇA FEMORAL 32 MM SLT TAPER +0MM COLO; 26010009 COCR CABEÇA FEMORAL 32 MM SLT TAPER +3.5MM COLO; 26010010 COCR CABEÇA FEMORAL 32 MM SLT TAPER +7MM COLO. Lineage® / Transcend® Cabeças Femorais Metálicas Super Acabamento: 26000017 COCR CABEÇA FEMORAL 28 MM SLT TAPER - 3.5 MM COLO; 26000018 COCR CABEÇA FEMORAL 28 MM SLT TAPER + 0 MM COLO; 26000019 COCR CABEÇA FEMORAL 28 MM SLT TAPER + 3.5 MM COLO; 26000020 COCR CABEÇA FEMORAL 28 MM SLT TAPER + 7 MM COLO; 26000021 COCR CABEÇA FEMORAL 28 MM SLT TAPER - 3.5 MM COLO; 26000022 COCR CABEÇA FEMORAL 32 MM SLT TAPER + 0 MM COLO; 26000023 COCR CABEÇA FEMORAL 32 MM SLT TAPER + 3.5 MM COLO; 26000024 COCR CABEÇA FEMORAL 32 MM SLT TAPER + 7 MM COLO; 26000025 COCR CABEÇA FEMORAL 36 MM SLT TAPER - 3.5 MM COLO; 26000026 COCR CABEÇA FEMORAL 36 MM SLT TAPER + 0 MM COLO; 26000027 COCR CABEÇA FEMORAL 36 MM SLT TAPER + 3.5 MM COLO; 26000028 COCR CABEÇA FEMORAL 36 MM SLT TAPER + 7 MM COLO. Acetábulo SLR Duramer 28 mm Diam. Interno: 17002200 38, 39, 40 mm; 17002202 41, 42, 43, 44 mm; 17002204 45, 46, 47 mm; 17002206 48, 49, 50 mm; 17002208 51, 52, 53, 54, 55, 56 mm. Acetábulo SLR Duramer 28 mm Diam. Interno: 17002802 41, 42, 43, 44 mm; 17002804 45, 46, 47 mm; 17002806 48, 49, 50 mm; 17002808 51, 52, 53, 54, 55, 56 mm; 17002810 57, 58, 59 mm; 17002812 60, 61, 62 mm; 17002814 63, 64, 65 mm. Acetábulo SLR Duramer 32 mm Diam. Interno: 17003202 45, 46, 47



mm;17003204 48, 49, 50 mm;17003206 51, 52, 53, 54, 55, 56 mm;17003208 57, 58, 59 mm;17003210 60, 61, 62 mm;17003212 63, 64, 65 mm. Lineage® Insert Padrão 0° Extremo Polietileno: 36412200 LIN POLI 22MM 0 GRAU GRUPO 0 INSERT;36412201 LIN POLI 22MM 0 GRAU GRUPO 1 INSERT;36412202 LIN POLI 22MM 0 GRAU GRUPO 2 INSERT;36412203 LIN POLI 22MM 0 GRAU GRUPO 3 INSERT;36412204 LIN POLI 22MM 0 GRAU GRUPO 4 INSERT;36412601 LIN POLI 26MM 0 GRAU GRUPO 1 INSERT;36412602 LIN POLI 26MM 0 GRAU GRUPO 2 INSERT;36412603 LIN POLI 26MM 0 GRAU GRUPO 3 INSERT;36412604 LIN POLI 26MM 0 GRAU GRUPO 4 INSERT;36412801 LIN POLI 28MM 0 GRAU GRUPO 1 INSERT;36412802 LIN POLI 28MM 0 GRAU GRUPO 2 INSERT;36412803 LIN POLI 28MM 0 GRAU GRUPO 3 INSERT;36412804 LIN POLI 28MM 0 GRAU GRUPO 4 INSERT;36413201 LIN POLI 32MM 0 GRAU GRUPO 1 INSERT;36413202 LIN POLI 32MM 0 GRAU GRUPO 2 INSERT;36413203 LIN POLI 32MM 0 GRAU GRUPO 3 INSERT;36413204 LIN POLI 32MM 0 GRAU GRUPO 4 INSERT;36413603 LIN POLI 36MM 0 GRAU GRUPO 3 INSERT;36413604 LIN POLI 36MM 0 GRAU GRUPO 4 INSERT. Lineage® Insert Padrão 0° Extremo Polietileno +4 Lateralizado: 36432200 LIN POLI 22MM 0 GRAU +4 LAT GRUPO 0 INSERT;36432201 LIN POLI 22MM 0 GRAU +4 LAT GRUPO 1 INSERT;36432202 LIN POLI 22MM 0 GRAU +4 LAT GRUPO 2 INSERT;36432203 LIN POLI 22MM 0 GRAU +4 LAT GRUPO 3 INSERT;36432204 LIN POLI 22MM 0 GRAU +4 LAT GRUPO 4 INSERT;36432601 LIN POLI 26MM 0 GRAU +4 LAT GRUPO 1 INSERT;36432602 LIN POLI 26MM 0 GRAU +4 LAT GRUPO 2 INSERT;36432603 LIN POLI 26MM 0 GRAU +4 LAT GRUPO 3 INSERT;36432604 LIN POLI 26MM 0 GRAU +4 LAT GRUPO 4 INSERT;36432801 LIN POLI 28MM 0 GRAU +4 LAT GRUPO 1 INSERT;36432802 LIN POLI 28MM 0 GRAU +4 LAT GRUPO 2 INSERT;36432803 LIN POLI 28MM 0 GRAU +4 LAT GRUPO 3 INSERT;36432804 LIN POLI 28MM 0 GRAU +4 LAT GRUPO 4 INSERT;36433201 LIN POLI 32MM 0 GRAU +4 LAT GRUPO 1 INSERT;36433202 LIN POLI 32MM 0 GRAU +4 LAT GRUPO 2 INSERT;36433203 LIN POLI 32MM 0 GRAU +4 LAT GRUPO 3 INSERT;36433204 LIN POLI 32MM 0 GRAU +4 LAT GRUPO 4 INSERT;36433603 LIN POLI 36MM 0 GRAU +4 LAT GRUPO 3 INSERT;36433604 LIN POLI 36MM 0 GRAU +4 LAT GRUPO 4 INSERT. Lineage® / Insert Padrão 15° Extremo Polietileno: 36452200 LIN POLI 22MM 15 GRAU GRUPO 0 INSERT;36452201 LIN POLI 22MM 15 GRAU GRUPO 1 INSERT;36452202 LIN POLI 22MM 15 GRAU GRUPO 2 INSERT;36452203 LIN POLI 22MM 15 GRAU GRUPO 3 INSERT;36452204 LIN POLI 22MM 15 GRAU GRUPO 4 INSERT;36452601 LIN POLI 26MM 15 GRAU GRUPO 1 INSERT;36452602 LIN POLI 26MM 15 GRAU GRUPO 2 INSERT;36452603 LIN POLI 26MM 15 GRAU GRUPO 3 INSERT;36452604 LIN POLI 26MM 15 GRAU GRUPO 4 INSERT;36452801 LIN POLI 28MM 15 GRAU GRUPO 1 INSERT;36452802 LIN POLI 28MM 15 GRAU GRUPO 2 INSERT;36452803 LIN POLI 28MM 15 GRAU GRUPO 3 INSERT;36452804 LIN POLI 28MM 15 GRAU GRUPO 4 INSERT;36453201 LIN POLI 32MM 15 GRAU GRUPO 1 INSERT;36453202 LIN POLI 32MM 15 GRAU GRUPO 2 INSERT;36453203 LIN POLI 32MM 15 GRAU GRUPO 3 INSERT;36453204 LIN POLI 32MM 15 GRAU GRUPO 4 INSERT. Lineage® / Insert 15° Extremo Polietileno + 4 Lateralizado: 36472200 LIN POLI 22MM 15 GRAU +4 LAT GRUPO 0 INSERT;36472201 LIN POLI 22MM 15 GRAU +4 LAT GRUPO 1 INSERT;36472202 LIN POLI 22MM 15 GRAU +4 LAT GRUPO 2 INSERT;36472203 LIN POLI 22MM 15 GRAU +4 LAT GRUPO 3 INSERT;36472204 LIN POLI 22MM 15 GRAU +4 LAT GRUPO 4 INSERT;36472601 LIN POLI 26MM 15 GRAU +4 LAT GRUPO 1 INSERT;36472602 LIN POLI 26MM 15 GRAU +4 LAT GRUPO 2 INSERT;36472603 LIN POLI 26MM 15 GRAU +4 LAT GRUPO 3 INSERT;36472604 LIN POLI 26MM 15 GRAU +4 LAT GRUPO 4 INSERT;36472801 LIN POLI 28MM 15 GRAU +4 LAT GRUPO 1 INSERT;36472802 LIN POLI 28MM 15 GRAU +4 LAT GRUPO 2 INSERT;36472803 LIN POLI 28MM 15 GRAU +4 LAT GRUPO 3 INSERT;36472804 LIN POLI 28MM 15 GRAU +4 LAT GRUPO 4 INSERT;36473201 LIN POLI 32MM 15 GRAU +4 LAT GRUPO 1 INSERT;36473202 LIN POLI 32MM 15 GRAU +4 LAT GRUPO 2 INSERT;36473203 LIN POLI 32MM 15 GRAU +4 LAT GRUPO 3 INSERT;36473204 LIN POLI 32MM 15 GRAU +4 LAT GRUPO 4 INSERT. Sistema distal centralizador de quadril Perfecta®: 3700DS1000 - 10mm;3700DS1100 - 11mm;3700DS1200 - 12mm;3700DS1300 - 13mm;3700DS1400 - 14mm;3700DS1500 - 15mm;3700DS1600 - 16mm;3700DS1700 - 17mm;3700DS1800 - 18mm. Haste distal IMC centralizadora OD: 3701DS10 - 10mm;3701DS12 - 12mm;3701DS13 - 13mm;3701DS14 - 14mm;3701DS15 - 15mm. CLASSE : III 80102510340 80005 - Alteração da Razão Social da Empresa Estrangeira Fabricante de MATERIAL DE USO MÉDICO 80001 - Inclusão/Alteração do Método de Esterilização de MATERIAL DE USO MÉDICO Nebulizador 25351.218545/2009-33 NEBULIZADOR PARI FABRICANTE : PARI PHARMA GMBH - ALEMANHA DISTRIBUIDOR : PARI PHARMA GMBH - ALEMANHA NEBULIZADOR PARI, Modelo: E-FLOW RAPID CLASSE : II 80102510759 8025 - Revalidação de Cadastramento de EQUIPAMENTO, Sistema ou Família Filtros 25351.328609/2010-37 FILTRO DE VELA CAVA AEGISY FABRICANTE : LIFETECH SCIENTIFIC (SHENZHEN) CO., LTD. - CHINA DISTRIBUIDOR : LIFETECH SCIENTIFIC (SHENZHEN) CO., LTD. - CHINA XJLX3260 CLASSE : IV 80102510930 8044 - Inclusão/Alteração do Fabricante/Distribuidor de MATERIAL DE USO MÉDICO Importado

Implante para artroplastia total metacarpo-falanga- no25351.688901/2010-36 IMPLANTES PARA ARTICULAÇÃO DE DEDO SEM ILHOSES SWANSON FABRICANTE : WRIGHT MEDICAL TECHNOLOGY , INC - ESTADOS UNIDOS Fabricado em silicone, fornecido estéril: 470-0020 SWANSON - Implante para Articulação de Dedo sem Ilhoses, tamanho 00, 470-0010 SWANSON - Implante para Articulação de Dedo sem Ilhoses, tamanho 0, 470-0001 SWANSON - Implante para Articulação de Dedo sem Ilhoses, tamanho 1, 470-0002 SWANSON - Implante para Articulação de Dedo sem Ilhoses, tamanho 2. CLASSE : III 80102511011 80001 - Inclusão/Alteração do Método de Esterilização de MATERIAL DE USO MÉDICO Stent Cardiovascular 25351.397675/2012-12 AXCESS? - SISTEMA DE STENT CORONÁRIO BIFURCADO COM ELUIÇÃO DE MEDICAMENTOS FABRICANTE : BIOSENSORS EUROPE SA - SUÍÇA DISTRIBUIDOR : JW ICU Medical Limited - CHINA DISTRIBUIDOR : Biosensors Interventional Technologies Pte Ltd - CINGAPURA DISTRIBUIDOR : BIOSENSORS EUROPE SA - SUÍÇA AXBF-3011, AXBF-3014, AXBF-3511, AXBF-3514. CLASSE : IV 80102511255 80002 - Alteração do Prazo de Validade de MATERIAL DE USO MÉDICO Campo Cirúrgico 25351.123710/2014-19 Campo cirúrgico auxiliar FABRICANTE : MEDICAL ACTION INDUSTRIES INC. - ESTADOS UNIDOS DISTRIBUIDOR : MEIXIN MEDICAL SUZHOU CO, LTD. - CHINA DISTRIBUIDOR : MEDICAL ACTION INDUSTRIES INC. - ESTADOS UNIDOS 701-B, 701-BF2, 701-G, 701-W, 702-B, 702-G, 702-W, 704-B, 704-G, 704-W, 705-B, 705-W, 706-B, 706-G, 706-W, 708-B, 710-B, 710-G, 712-B, 716-B, 724-B, 726-B. CLASSE : I 80102511301 8419 - Retificação de Publicação em Produtos para Saúde - AN-VISA Campo Cirúrgico 25351.123697/2014-36 Campo cirúrgico auxiliar não estéril FABRICANTE : MEDICAL ACTION INDUSTRIES INC. - ESTADOS UNIDOS DISTRIBUIDOR : MEIXIN MEDICAL SUZHOU CO, LTD. - CHINA DISTRIBUIDOR : MEDICAL ACTION INDUSTRIES INC. - ESTADOS UNIDOS 731-B, 731-B2, 731-B4, 731-G, 731-G4, 731-W, 731-W2, 731-W4, 742-B2, 743-B2. CLASSE : I 80102511302 8419 - Retificação de Publicação em Produtos para Saúde - AN-VISA WM WORLD MEDICAL IMPORTAÇÃO E EXPORTAÇÃO LTDA 8.02454-8 Patela monocomponente para artroplastia de joelho25351.019491/2011-99 PATELA MONOCOMPONENTE POLIMÉRICA CIMENTADA FABRICANTE : ZIMMER INC - ESTADOS UNIDOS DISTRIBUIDOR : WORLD MEDICAL COMERCIO DE PRODUTOS HOSPITALARES LTDA - BRASIL DISTRIBUIDOR : ZIMMER INC - ESTADOS UNIDOS 00-5972-065-26;00-5972-065-29;00-5972-065-32;00-5972-065-35;00-5972-065-38;00-5972-065-41;00-5972-061-26;00-5972-061-29;00-5972-061-32;00-5972-061-35;00-5972-066-26;00-5972-066-29;00-5972-066-32;00-5972-066-35;00-5972-066-38;00-5972-066-41. 42-5400-000-26; 42-5400-000-29; 42-5400-000-32; 42-5400-000-35; 42-5400-000-38; 42-5400-000-41. CLASSE : III 80245480031 832 - Alteração por acréscimo de MATERIAL de Uso Médico em Registro de FAMÍLIA de Material de Uso Médico 3M DO BRASIL LTDA 8.02849-3 Retratadores Gengivais e Hemostáticos 25351.377425/2014-51 3M ESPE PASTA ADSTRINGENTE DE AFASTAMENTO GENGIVAL FABRICANTE : 3M DEUTSCHLAND GMBH - ALEMANHA FABRICANTE : 3M DO BRASIL - ALEMANHA Cápsulas de 0.3g - 1 a 1000 unidades. CLASSE : I 80284930320 8419 - Retificação de Publicação em Produtos para Saúde - AN-VISA

RESOLUÇÃO - RE Nº 230, DE 23 DE JANEIRO DE 2015

O Diretor-Presidente Substituto da Agência Nacional de Vigilância Sanitária no uso das atribuições que lhe confere o Decreto de recondução de 09 de maio de 2014, da Presidenta da República, publicada no DOU de 12 de maio de 2014, designado substituto pela Portaria MS/GM nº 912, de 12 de maio de 2014, e o inciso X do art. 13 do Regulamento da ANVISA, aprovado pelo Decreto nº 3.029, de 16 de abril de 1999, tendo em vista o disposto no inciso VII do art. 164 e no inciso I, § 1º do art. 6º do Regimento Interno da ANVISA, aprovado nos termos do Anexo I da Portaria nº 650, de 29 de maio de 2014, publicada no DOU de 02 de junho de 2014 e considerando o art. 12 e o art. 25 da Lei nº 6.360, de 23 de setembro de 1976, bem como o inciso IX, do art. 7º da Lei nº 9.782, de 26 de janeiro de 1999, resolve:

Art. 1º Deferir as petições relacionadas à Gerência de Produtos para a Saúde, na conformidade da relação anexa.

Art. 2º Esta Resolução entra em vigor na data de sua publicação

JAIME CESAR DE MOURA OLIVEIRA

ANEXO

NOME DA EMPRESA AUTORIZAÇÃO
NOME TÉCNICO NUMERO DO PROCESSO
NOME COMERCIAL
LOCAL DE FABRICAÇÃO
MODELO(S) DO PRODUTO
CLASSE REGISTRO
PETIÇÃO(ÕES)
ABOTT PRODUTOS OTICOS S/A 8.01470-6
Implante Oftalmológico 25000.018271/98-20
IMPLANTE RETINIANO LABTICIAN
FABRICANTE : LABTICIAN OPHTHALMICS INC - CANADÁ
DISTRIBUIDOR : LABTICIAN OPHTHALMICS INC - CANADÁ
Almofada: S 2993;Barcos: S 2989 / S 3012;Botão: S 2976;Cunhas: S 3021 / S 3022;Espunjas: S 1981 -7.5 / S 1981-4 / S 1981-5 / S 1982-3 / S 1982-4 / S 1982-5 / S 1983-7.5 / S 1983-3 / S 1985-5 ;Espunjas: S 1984-5 / S 1984-7.5 / S 1985-7 / S 1983-2.3 / S 1983-2.5 / S 1983-2.8 / S 1983-3.2 / S 1983-3.5 / S 1983-4 / S 1983-5 / S 1986-3.5 / S 1986-4 / S 1987-7 / S 1987-8;Espunjas:S 1981-7 / S 1982-1.5 / S 1982-2 / S 1982-2.5 / S 1982-5T / S 1982-7 / S 1984-2.5 / S 1984-3 / S 1984-3.3;Faixas Circundantes: S 2987 / S 2969 / S 2950;Lanças: S 5020 / S 5025;Manga com faixa circundante: S 6918;Mangas: S 3019 / S 3083 / S 3084 / S 3094 / S 3018 / S 3071;Meridionais: S 2988 / S 2978 / S 3020;Pneus: / S 2977 / S 2986 / S 2991 / S 2994 / S 2995 / S 2996 / S 2996 L / S 2997 / S 2999 / S 3004 / S 3010 / S 3014 / S 3014 L / S 3016 / S 3017;Tiras: S 2970 / S 2971 / S 4050;Trilhos com Ranhuras: S 2998 / S 2965 / S 2967 / S 2968 / S 2992 / S 3013
CLASSE : III 10187620014
8419 - Retificação de Publicação em Produtos para Saúde - AN-VISA
Lentes Intra-Oculares 25351.101563/2005-88
LENTE INTRAOCULAR ACRILICA
FABRICANTE : ABBOTT MEDICAL OPTICS, INC. - ESTADOS UNIDOS
AR40e / AR40M / AR40E /
Tecnis ZA 9003
CLASSE : III 80147060069
80003 - Alteração das Indicações de uso, Contra-indicações e Precauções de MATERIAL DE USO MÉDICO Instrumentos cirúrgicos 25351.501768/2007-21 THE UNFOLDER - CARTUCHO DE IMPLANTAÇÃO FABRICANTE : AMO PUERTO RICO MANUFACTURING INC - PORTO RICO FABRICANTE : ABBOTT MEDICAL OPTICS, INC. - ESTADOS UNIDOS DISTRIBUIDOR : ABBOTT MEDICAL OPTICS, INC. - ESTADOS UNIDOS DISTRIBUIDOR : AMO PUERTO RICO MANUFACTURING INC - PORTO RICO THE UNFOLDER - CARTUCHO DE IMPLANTAÇÃO SÉRIE EMERALD EMERALDC; THE UNFOLDER - CARTUCHO DE IMPLANTAÇÃO SÉRIE ONE ICART30 THE UNFOLDER - CARTUCHO DE IMPLANTAÇÃO SÉRIE SILVER PSCST. CLASSE : II 80147060089 80002 - Alteração do Prazo de Validade de MATERIAL DE USO MÉDICO A.D. DESENVOLVIMENTO INTERNACIONAL LTDA - ME 8.03449-8 Agulhas Descartáveis 25351.696250/2013-14 AGULHAS COM BIQUEIRA HORNET FABRICANTE : Yiwu Yuantai Import and Export CO., LTD - CHINA DISTRIBUIDOR : PHANTOM DIGITAL INTERNATIONAL LIMITED - CHINA 01RL-G; 02RL-G; 03RL-G; 04RL-G ; 05RL-G; 06RL-G ; 07RL-G; 08RL-G; 09RL-G; 10RL-G ; 11RL-G; 12RL-G ; 13RL-G; 14RL-G ; 15RL-G; 16RL-G ; 17RL-G ; 18RL-G ; 03RS-G ; 04RS-G ; 05RS-G ; 06RS-G ; 07RS-G ; 08RS-G ; 09RS-G ; 10RS-G ; 11RS-G ; 12RS-G ; 13RS-G ; 14RS-G ; 15RS-G ; 16RS-G ; 17RS-G ; 18RS-G ; 02F-G ; 03F-G ; 04F-G ; 05F-G ; 06F-G ; 07F-G ; 08F-G ; 09F-G ; 10F-G ; 11F-G ; 12F-G ; 13F-G ; 14F-G ; 15F-G ; 16F-G ; 17F-G ; 18F-G ; 19F-G ; 20F-G ; 21F-G ; 22F-G ; 23F-G ; 24F-G ; 25F-G ; 26F-G ; 27F-G ; 28F-G ; 29F-G ; 30F-G ; 31F-G ; 32F-G ; 33F-G ; 34F-G ; 35F-G ; 36F-G ; 37F-G ; 38F-G ; 39F-G ; 40F-G ; 41F-G ; 42F-G ; 43F-G ; 44F-G ; 45F-G ; 46F-G ; 47F-G ; 48F-G ; 49F-G ; 05M1-G ; 07M1-G ; 09M1-G ; 11M1-G ; 13M1-G ; 15M1-G ; 17M1-G ; 19M1-G ; 21M1-G ; 23M1-G ; 25M1-G ; 27M1-G ; 29M1-G ; 31M1-G ; 33M1-G ; 35M1-G ; 37M1-G ; 39M1-G ; 41M1-G ; 43M1-G ; 45M1-G ; 47M1-G ; 49M1-G ; 05RM-G ; 07RM-G ; 09RM-G ; 11RM-G ; 13RM-G ; 15RM-G ; 17RM-G ; 19RM-G ; 21RM-G ; 23RM-G ; 25RM-G ; 27RM-G ; 29RM-G ; 31RM-G ; 33RM-G ; 35RM-G ; 37RM-G ; 39RM-G ; 41RM-G ; 43RM-G ; 45RM-G ; 47RM-G ; 49RM-G ; 05M2-G ; 07M2-G ; 09M2-G ; 11M2-G ; 13M2-G ; 15M2-G ; 17M2-G ; 19M2-G ; 21M2-G ; 23M2-G ; 25M2-G ; 27M2-G ; 29M2-G ; 31M2-G ; 33M2-G ; 35M2-G ; 37M2-G ; 39M2-G ; 41M2-G ; 43M2-G ; 45M2-G ; 47M2-G ; 49M2-G ; CLASSE : I 80344980013 8419 - Retificação de Publicação em Produtos para Saúde - AN-VISA Tubos 25351.306287/2014-63 BIQUEIRAS DAGGER FABRICANTE : YIWU YUANTAI IMPORT AND EXPORT CO., LTD. - CHINA DISTRIBUIDOR : PHANTOM DIGITAL INTERNATIONAL LIMITED - CHINA

01R-P; 03R-P; 05R-P; 07R-P; 09R-P; 11R-P; 14R-P; 18R-P; 03D-P; 05D-P; 07D-P; 09D-P; 11D-P; 14D-P; 18D-P; 05F-P; 07F-P; 09F-P; 11F-P; 13F-P; 15F-P; 17F-P; 19F-P; 21F-P; 23F-P; 25F-P; 27F-P; 29F-P; 31F-P; 33F-P; 35F-P; 37F-P; 39F-P; 41F-P; 43F-P; 45F-P; 47F-P; 49F-P; 01R-T; 03R-T; 05R-T; 07R-T; 09R-T; 11R-T; 14R-T; 18R-T; 03D-T; 05D-T; 07D-T; 09D-T; 11D-T; 14D-T; 18D-T; 05F-T; 07F-T; 09F-T; 11F-T; 13F-T; 15F-T; 17F-T; 19F-T; 21F-T; 23F-T; 25F-T; 27F-T; 29F-T; 31F-T; 33F-T; 35F-T; 37F-T; 39F-T; 41F-T; 43F-T; 45F-T; 47F-T; 49F-T; 01R; 03R; 05R; 07R; 09R; 11R; 14R; 18R; 03D; 05D; 07D; 09D; 11D; 14D; 18D; 05F; 07F; 09F; 11F; 13F; 15F; 17F; 19F; 21F; 23F; 25F; 27F; 29F; 31F; 33F; 35F; 37F; 39F; 41F; 43F; 45F; 47F; 49F.
CLASSE : II 80344980017
8419 - Retificação de Publicação em Produtos para Saúde - AN-VISA
Aglulhas Descartáveis 25351.306318/2014-74
AGULHAS DESTAK
FABRICANTE : YIWU YUANTAI IMPORT AND EXPORT CO., LTD. - CHINA
DISTRIBUIDOR : PHANTOM DIGITAL INTERNATIONAL LIMITED - CHINA
01RL; 02RL; 03RL; 04RL; 05RL; 06RL; 07RL; 08RL; 09RL; 10RL; 11RL; 12RL; 13RL; 14RL; 15RL; 16RL; 17RL; 18RL; 03RS; 04RS; 05RS; 06RS; 07RS; 08RS; 09RS; 10RS; 11RS; 12RS; 13RS; 14RS; 15RS; 16RS; 17RS; 18RS; 02F; 03F; 04F; 05F; 06F; 07F; 08F; 09F; 10F; 11F; 12F; 13F; 14F; 15F; 16F; 17F; 18F; 19F; 20F; 21F; 22F; 23F; 24F; 25F; 26F; 27F; 28F; 29F; 30F; 31F; 32F; 33F; 34F; 35F; 36F; 37F; 38F; 39F; 40F; 41F; 42F; 43F; 44F; 45F; 46F; 47F; 48F; 49F; 05M1; 07M1; 09M1; 11M1; 13M1; 15M1; 17M1; 19M1; 21M1; 23M1; 25M1; 27M1; 29M1; 31M1; 33M1; 35M1; 37M1; 39M1; 41M1; 43M1; 45M1; 47M1; 49M1; 05RM; 07RM; 09RM; 11RM; 13RM; 15RM; 17RM; 19RM; 21RM; 23RM; 25RM; 27RM; 29RM; 31RM; 33RM; 35RM; 37RM; 39RM; 41RM; 43RM; 45RM; 47RM; 49RM; 05M2; 07M2; 09M2; 11M2; 13M2; 15M2; 17M2; 19M2; 21M2; 23M2; 25M2; 27M2; 29M2; 31M2; 33M2; 35M2; 37M2; 39M2; 41M2; 43M2; 45M2; 47M2; 49M2.
CLASSE : II 80344980018
8419 - Retificação de Publicação em Produtos para Saúde - AN-VISA
Tubos 25351.306310/2014-51
BIQUEIRAS DESTAK
FABRICANTE : YIWU YUANTAI IMPORT AND EXPORT CO., LTD. - CHINA
DISTRIBUIDOR : PHANTOM DIGITAL INTERNATIONAL LIMITED - CHINA
01R-P; 03R-P; 05R-P; 07R-P; 09R-P; 11R-P; 14R-P; 18R-P; 03D-P; 05D-P; 07D-P; 09D-P; 11D-P; 14D-P; 18D-P; 05F-P; 07F-P; 09F-P; 11F-P; 13F-P; 15F-P; 17F-P; 19F-P; 21F-P; 23F-P; 25F-P; 27F-P; 29F-P; 31F-P; 33F-P; 35F-P; 37F-P; 39F-P; 41F-P; 43F-P; 45F-P; 47F-P; 49F-P; 01R-T; 03R-T; 05R-T; 07R-T; 09R-T; 11R-T; 14R-T; 18R-T; 03D-T; 05D-T; 07D-T; 09D-T; 11D-T; 14D-T; 18D-T; 05F-T; 07F-T; 09F-T; 11F-T; 13F-T; 15F-T; 17F-T; 19F-T; 21F-T; 23F-T; 25F-T; 27F-T; 29F-T; 31F-T; 33F-T; 35F-T; 37F-T; 39F-T; 41F-T; 43F-T; 45F-T; 47F-T; 49F-T; 01R; 03R; 05R; 07R; 09R; 11R; 14R; 18R; 03D; 05D; 07D; 09D; 11D; 14D; 18D; 05F; 07F; 09F; 11F; 13F; 15F; 17F; 19F; 21F; 23F; 25F; 27F; 29F; 31F; 33F; 35F; 37F; 39F; 41F; 43F; 45F; 47F; 49F.
CLASSE : II 80344980019
8419 - Retificação de Publicação em Produtos para Saúde - AN-VISA
Aglulhas Descartáveis 25351.306338/2014-14
AGULHAS DAGGER
FABRICANTE : YIWU YUANTAI IMPORT AND EXPORT CO., LTD. - CHINA
DISTRIBUIDOR : PHANTOM DIGITAL INTERNATIONAL LIMITED - CHINA
MODELOS: 01RL; 02RL; 03RL; 04RL; 05RL; 06RL; 07RL; 08RL; 09RL; 10RL; 11RL; 12RL; 13RL; 14RL; 15RL; 16RL; 17RL; 18RL; 03RS; 04RS; 05RS; 06RS; 07RS; 08RS; 09RS; 10RS; 11RS; 12RS; 13RS; 14RS; 15RS; 16RS; 17RS; 18RS; 02F; 03F; 04F; 05F; 06F; 07F; 08F; 09F; 10F; 11F; 12F; 13F; 14F; 15F; 16F; 17F; 18F; 19F; 20F; 21F; 22F; 23F; 24F; 25F; 26F; 27F; 28F; 29F; 30F; 31F; 32F; 33F; 34F; 35F; 36F; 37F; 38F; 39F; 40F; 41F; 42F; 43F; 44F; 45F; 46F; 47F; 48F; 49F; 05M1; 07M1; 09M1; 11M1; 13M1; 15M1; 17M1; 19M1; 21M1; 23M1; 25M1; 27M1; 29M1; 31M1; 33M1; 35M1; 37M1; 39M1; 41M1; 43M1; 45M1; 47M1; 49M1; 05RM; 07RM; 09RM; 11RM; 13RM; 15RM; 17RM; 19RM; 21RM; 23RM; 25RM; 27RM; 29RM; 31RM; 33RM; 35RM; 37RM; 39RM; 41RM; 43RM; 45RM; 47RM; 49RM; 05M2; 07M2; 09M2; 11M2; 13M2; 15M2; 17M2; 19M2; 21M2; 23M2; 25M2; 27M2; 29M2; 31M2; 33M2; 35M2; 37M2; 39M2; 41M2; 43M2; 45M2; 47M2; 49M2.
CLASSE : II 80344980020
8419 - Retificação de Publicação em Produtos para Saúde - AN-VISA
Aglulhas Descartáveis 25351.306339/2014-37
AGULHAS COM BIQUEIRA DAGGER
FABRICANTE : YIWU YUANTAI IMPORT AND EXPORT CO., LTD. - CHINA
DISTRIBUIDOR : PHANTOM DIGITAL INTERNATIONAL LIMITED - CHINA
MODELOS: 01RL-G; 02RL-G; 03RL-G; 04RL-G; 05RL-G; 06RL-G; 07RL-G; 08RL-G; 09RL-G; 10RL-G; 11RL-G; 12RL-G; 13RL-G; 14RL-G; 15RL-G; 16RL-G; 17RL-G; 18RL-G; 03RS-G; 04RS-G; 05RS-G; 06RS-G; 07RS-G; 08RS-G; 09RS-G; 10RS-G; 11RS-G; 12RS-G; 13RS-G; 14RS-G; 15RS-G; 16RS-G; 17RS-G; 18RS-G; 02F-G; 03F-G; 04F-G; 05F-G; 06F-G; 07F-G; 08F-G; 09F-G; 10F-G; 11F-G; 12F-G; 13F-G; 14F-G; 15F-G; 16F-G; 17F-G; 18F-G; 19F-G; 20F-G; 21F-G; 22F-G; 23F-G; 24F-G; 25F-G; 26F-G; 27F-G; 28F-G; 29F-G; 30F-G; 31F-G; 32F-G; 33F-G; 34F-G; 35F-G; 36F-G; 37F-G; 38F-G; 39F-G; 40F-G; 41F-G; 42F-G; 43F-G; 44F-G; 45F-G; 46F-G;

47F-G; 48F-G; 49F-G; 05M1-G; 07M1-G; 09M1-G; 11M1-G; 13M1-G; 15M1-G; 17M1-G; 19M1-G; 21M1-G; 23M1-G; 25M1-G; 27M1-G; 29M1-G; 31M1-G; 33M1-G; 35M1-G; 37M1-G; 39M1-G; 41M1-G; 43M1-G; 45M1-G; 47M1-G; 49M1-G; 05RM-G; 07RM-G; 09RM-G; 11RM-G; 13RM-G; 15RM-G; 17RM-G; 19RM-G; 21RM-G; 23RM-G; 25RM-G; 27RM-G; 29RM-G; 31RM-G; 33RM-G; 35RM-G; 37RM-G; 39RM-G; 41RM-G; 43RM-G; 45RM-G; 47RM-G; 49RM-G; 05M2-G; 07M2-G; 09M2-G; 11M2-G; 13M2-G; 15M2-G; 17M2-G; 19M2-G; 21M2-G; 23M2-G; 25M2-G; 27M2-G; 29M2-G; 31M2-G; 33M2-G; 35M2-G; 37M2-G; 39M2-G; 41M2-G; 43M2-G; 45M2-G; 47M2-G; 49M2-G;
CLASSE : II 80344980021
8419 - Retificação de Publicação em Produtos para Saúde - AN-VISA
Advanced Bionics Instrumentos Auditivos do Brasil Ltda. 8.08241-0
Aparelho Auditivo 25351.136636/2013-20
APARELHO AUDITIVO RETROAURICULAR LAPPERRE
FABRICANTE : PHONAK AG - SUÍÇA
DISTRIBUIDOR : PHONAK OPERATION CENTER VIETNAM CO. LTD. - VIETNÃ
DISTRIBUIDOR : UNITRON HEARING (SUZHOU) CO., LTD. - CHINA
DISTRIBUIDOR : PHONAK AG - SUÍÇA
Lapperre CS 3010 - Lapperre CS 3011 - Lapperre iCS 5010 - Lapperre iCS 5011 - Lapperre iCS 5012 - Lapperre iCS 7010 - Lapperre iCS 7011 - Lapperre iCS 7012 - Lapperre iCS 9010 - Lapperre iCS 9011 - Lapperre iCS 9012
CLASSE : II 80824100007
80040 - Retificação de Publicação de EQUIPAMENTOS
Aparelho Auditivo 25351.136628/2013-66
APARELHO AUDITIVO INTRA AURICULAR LAPPERRE
FABRICANTE : PHONAK AG - SUÍÇA
DISTRIBUIDOR : PHONAK OPERATION CENTER VIETNAM CO. LTD. - VIETNÃ
DISTRIBUIDOR : UNITRON HEARING (SUZHOU) CO., LTD. - CHINA
DISTRIBUIDOR : PHONAK AG - SUÍÇA
Lapperre CIC 315 (Opção M, P, SP) - Lapperre CIC 515 (Opção M, P, SP) - Lapperre CIC 715 (Opção M, P, SP) - Lapperre CIC 915 (Opção M, P, SP) - Lapperre iCS 516 (Opção M, P, SP) - Lapperre iCS 517 (Opção M, P, SP, UP) - Lapperre iCS 518 (Opção M, P, SP, UP) - Lapperre iCS 716 (Opção M, P, SP) - Lapperre iCS 717 (Opção M, P, SP, UP) - Lapperre iCS 718 (Opção M, P, SP, UP) - Lapperre iCS 916 (Opção M, P, SP) - Lapperre iCS 917 (Opção M, P, SP, UP) - Lapperre iCS 918 (Opção M, P, SP, UP) - Lapperre ITC 317 (Opção M, P, SP, UP) - Lapperre ITC 318 (Opção M, P, SP, UP) - Lapperre ITC 516 (Opção M, P, SP, UP) - Lapperre ITC 517 (Opção M, P, SP) - Lapperre ITC 716 (Opção M, P, SP, UP) - Lapperre ITC 717 (Opção M, P, SP) - Lapperre ITC 916 (Opção M, P, SP, UP) - Lapperre ITC 917 (Opção M, P, SP)
CLASSE : II 80824100008
80040 - Retificação de Publicação de EQUIPAMENTOS
A.J.P. DE SUZA-ME 8.06657-5
Discos Diamantados 25351.456361/2011-18
DISCOS DIAMANTADOS
FABRICANTE : DRENDEL E ZWEILING GMBH - ALEMANHA 855, DDPT, DDPT2, DDPT3, DDPS, DDPT, DDT, DPP
CLASSE : I 80665750001
8044 - Inclusão/Alteração do Fabricante/Distribuidor de MATERIAL DE USO MÉDICO Importado
Material de Acabamento e Polimento 25351.456354/2011-83
ABRASIVO DIAMANTADOS ÓXIDO DE ALUMÍNIO
FABRICANTE : INH. PABLO ULLRICH - ALEMANHA
DISTRIBUIDOR : A.J.P. DE SUZA-ME - BRASIL
DISTRIBUIDOR : INH. PABLO ULLRICH - ALEMANHA
PM8GR; PM8FC; PM8GR; PM10FC; PM8LG;
RA8TF; RA7GC; RA2AGC;
CLASSE : I 80665750003
8044 - Inclusão/Alteração do Fabricante/Distribuidor de MATERIAL DE USO MÉDICO Importado
Brocas Odontológicas 25351.456368/2011-18
FRESAS DE TUNGSTÊNIO
FABRICANTE : Drendel + Zweiling DIAMANT GmbH - ALEMANHA
FGSU - ¼; FGSU - ½; FGSU - 1; FGSU - 2; FGSU - 3; FGSU - 4; FGSU - 5; FGSU - 6; FGSU - 8; FGSU - 699; FGSU - 700; FGSU - 701; FGSU - 702; FGSU - 703; FGSUL - 699; FGSUL - 701; FGSUL - 702; Lindmann FG; Transmetal- FG702; Transmetal- FG1558; Zekrya FG; Endo-Z FG; PMSU - ¼; PMSU - ½; PMSU - 1; PMSU - 2; PMSU - 3; PMSU - 4; PMSU - 5; PMSU - 6; PMSU - 8; PMSU - 699; PMSU - 700; PMSU - 701; PMSU - 702; PMSU - 703; PMSUL - 699; PMSUL - 701; PMSUL - 702; Lindmann PM; PM 251; PM 251; PM 71; PM 72; PM 77; PM 79; PM 78; PM 139; PM 257; PM 73; RA - ¼; RA - 1/2; RA - 1; RA - 2; RA - 3; RA - 4; RA - 5; RA - 6; RA - 8; RA - 699; RA - 700; RA - 701; RA - 702; RA - 703; Lindmann RA;
CLASSE : I 80665750004
8044 - Inclusão/Alteração do Fabricante/Distribuidor de MATERIAL DE USO MÉDICO Importado
Brocas Odontológicas 25351.456373/2011-98
PONTAS DIAMANTADAS
FABRICANTE : INH. PABLO ULLRICH - ALEMANHA
FG 801 - 009mm; FG 801 - 010mm; FG 801 - 012mm; FG 801 - 014mm; FG801 - 016mm; FG801 - 018mm; FG801 - 023mm; FG 802; FG 805 - 010mm; FG 805 - 014mm; FG 805 - 014mm; FG 805 - 016mm; FG 846 - 016mm; FG 846 - 018mm; FG 413; FG 850 - 016mm; FG 850 - 018mm; FG 850 - 025mm; FG 856; FG 855; FG 878; FG863; FG 859; FG 378; FG 835; FG 836 - 010mm;

FG 836 - 012mm; FG 836 - 014mm; FG 837 - 014mm; FG 837 - 016mm; FG 880; FG 881; FG884; FG 885 - 014mm; FG 885 - 016mm; FG 877 - 010mm; FG 877 - 012mm; FG 878 - 014mm; FG 878 - 014mm; FG 878 - 016mm; FG 878 - 018mm; FG 887; 909; FG 368; PM 3; PM 35; PM 61; PM 715; PM 721; PM 830; PM 859; CLASSE : I 80665750005
8044 - Inclusão/Alteração do Fabricante/Distribuidor de MATERIAL DE USO MÉDICO Importado
ALCON LABORATÓRIOS DO BRASIL LTDA. 8.01475-4
Dispositivos 25351.391000/2008-14
MONARCH CARTUCHO PARA ACRYSOFF
FABRICANTE : ALCON LABORATORIES, INC - ESTADOS UNIDOS
DISTRIBUIDOR : ALCON LABORATORIES, INC - ESTADOS UNIDOS
MONARCH II CARTUCHO A - 8065977757
MONARCH II CARTUCHO B - 8065977758
MONARCH II CARTUCHO C - 8065977759
MONARCH III CARTUCHO D - 8065977763
CLASSE : II 80147540155
8044 - Inclusão/Alteração do Fabricante/Distribuidor de MATERIAL DE USO MÉDICO Importado
ANFLA PRODUTOS PARA DIAGNOSTICOS LABORATORIAL LTDA 8.01898-6
TOXOPLASMA GONDII 25351.282659/2004-57
INMUNOFLUOR TOXOPLASMOSIS
FABRICANTE : BIOCIENTIFICA S.A - ARGENTINA
Kit para 60 ou 120 testes.
CLASSE : III 80189860016
8014 - Revalidação de Registro de Produtos para Diagnóstico de uso in vitro
ANTICORPO ANTINUCLEAR (ANA) 25351.282798/2004-81
INMUNOFLUOR ANA HEP-2
FABRICANTE : BIOCIENTIFICA S.A. - ARGENTINA
Kit para 36, 60, 240 ou 480 testes.
CLASSE : II 80189860017
8014 - Revalidação de Registro de Produtos para Diagnóstico de uso in vitro
ATRASORB INDÚSTRIA DE PRODUTOS HOSPITALARES LTDA 8.02674-8
Absorvente de CO2 25351.272679/2006-81
ATRASORB PHARMA
FABRICANTE : ATRASORB INDÚSTRIA DE PRODUTOS HOSPITALARES LTDA - BRASIL
9022; 9001; 9002; 9003; 9004; 9005; 9006.
CLASSE : I 80267480002
8042 - Alteração da Apresentação Comercial de MATERIAL DE USO MÉDICO
8040 - Alteração do Nome Comercial e/ou denominação do Código/Modelo Comercial de MATERIAL DE USO MÉDICO
AUTO SUTURE DO BRASIL LTDA. 1.03490-0
Cateteres 25351.346825/2013-53
TAL PALINDROME VENA TRAC
FABRICANTE : COVIDIEN IIC, MANSFIELD - ESTADOS UNIDOS
DISTRIBUIDOR : COVIDIEN MANUFACTURING SOLUTIONS, SA - COSTA RICA
DISTRIBUIDOR : MALLINCKRODT MEDICAL S.A. DE CV - MÉXICO
DISTRIBUIDOR : MALLINCKRODT MEDIAL ARGENTINA LTD. - ARGENTINA
DISTRIBUIDOR : KENDALL, A DIVISION OF TYCO HEALTHCARE GROUP LP - ESTADOS UNIDOS
DISTRIBUIDOR : KMS MONTEVIDEO, URUGUAY S.A. - URUGUAI
DISTRIBUIDOR : DHL-EXCEL - FRANÇA
DISTRIBUIDOR : DHL EXCEL SUPPLY CHAIN SOLUTIONS - BÉLGICA
DISTRIBUIDOR : CINCINNATI DISTRIBUTION CENTER - ESTADOS UNIDOS
DISTRIBUIDOR : KMS COLON PANAMA S.A. - PANAMÁ
DISTRIBUIDOR : COVIDIEN ITALIA - ITÁLIA
DISTRIBUIDOR : COVIDIEN - SHARED SERVICES - ESTADOS UNIDOS
DISTRIBUIDOR : COVIDIEN - HEALTHCARE - ESTADOS UNIDOS
DISTRIBUIDOR : COVIDIEN HEALTHCARE MEDICAL PRODUCTS (SHANGHAI) MANUFACTURING L.L.C. - CHINA
DISTRIBUIDOR : COVIDIEN IIC, MANSFIELD - ESTADOS UNIDOS
DISTRIBUIDOR : COVIDIEN, anteriormente registrada como Kendall, a division of Tyco Healthcare Group LP - ESTADOS UNIDOS
DISTRIBUIDOR : TYCO HEALTHCARE AG-SWITZERLAND - SUÍÇA
DISTRIBUIDOR : COMERCIAL KENDALL CHILE LTDA - CHILE
MODELOS: Tal Palindrome Vena Trac 14.5Fr.x 19cm com braçadeira e design de ponta espiral em z; Tal Palindrome Vena Trac 14.5Fr.x 23cm com braçadeira e design de ponta espiral em z; Tal Palindrome Vena Trac 14.5Fr.x 28cm com braçadeira e design de ponta espiral em z; Tal Palindrome Vena Trac 14.5Fr.x 33cm com braçadeira e design de ponta espiral em z. EMBALAGEM CONTENDO: 1 Cateter, agulha introdutora, 1 seringa de 12 cc, 1 guia de 0,038" reto/em J, 1 dilatador 12 Fr, 1 dilatador 14 Fr, 1 bainha/dilatador PULL-APART? 16 FR, 1 tunelizador, bisturi nº 11, 4 compressas de gaze de tamanho 4 x 4, 2 pensos para feridas, 2 tampas de vedação de injeções.
CLASSE : IV 10349000397
8044 - Inclusão/Alteração do Fabricante/Distribuidor de MATERIAL DE USO MÉDICO Importado



BECTON DICKINSON INDÚSTRIAS CIRÚRGICAS LTDA. 1.00334-3
MEIOS DE CULTURA E DISPOSITIVOS DESTINADOS EXCLUSIVAMENTE À SEMEADURA PRIMÁRIA 25351.004459/2005-46
BD BACTEC STANDARD/10 AEROBIC/F
FABRICANTE : BECTON DICKINSON AND COMPANY - ESTADOS UNIDOS
Caixa com 50 frascos para hemocultura
CLASSE : I 10033430404
8440 - Revalidação de Cadastro de Produtos para Diagnóstico de uso in vitro
MEIOS DE CULTURA E DISPOSITIVOS DESTINADOS A PESQUISAS DE ANAERÓBIOS 25351.004518/2005-86
BD BACTEC STANDARD ANAEROBIC/F
FABRICANTE : BECTON DICKINSON AND COMPANY - ESTADOS UNIDOS
Caixa contendo 50 frascos
CLASSE : I 10033430404
8440 - Revalidação de Cadastro de Produtos para Diagnóstico de uso in vitro
BIOMÉDICA EQUIPAMENTOS E SUPRIMENTOS HOSPITALARES LTDA 1.03558-7
ADENOSINA DIFOSFATO (ADP) 25351.029965/2004-67
ADP
FABRICANTE : CHRONO LOG CORPORATION - ESTADOS UNIDOS
1 X 2,5mg
CLASSE : II 10355870016
8014 - Revalidação de Registro de Produtos para Diagnóstico de uso in vitro
BIOMERIEUX BRASIL S/A 1.01581-2
MEIOS DE CULTURA E DISPOSITIVOS DIFERENCIAIS DESTINADOS À IDENTIFICAÇÃO DE MICROORGANISMOS POR MEIO DE TESTES BIOQUÍMICOS 25351.005036/00-77
BACT/ALERT SN - FRASCOS DE CULTURA
FABRICANTE : BIOMERIEUX INC. - ESTADOS UNIDOS
100 FRASCOS COM 40 mL
CLASSE : II 10158120440
8440 - Revalidação de Cadastro de Produtos para Diagnóstico de uso in vitro
MEIOS DE CULTURA E DISPOSITIVOS DIFERENCIAIS DESTINADOS À IDENTIFICAÇÃO DE MICROORGANISMOS POR MEIO DE TESTES BIOQUÍMICOS 25351.003021/00-29
BACT/ALERT PF FRASCOS DE CULTURA
FABRICANTE : BIOMERIEUX, INC - ESTADOS UNIDOS
100 frascos de 20 mL cada
CLASSE : I 10158120441
8440 - Revalidação de Cadastro de Produtos para Diagnóstico de uso in vitro
MEIOS DE CULTURA E DISPOSITIVOS DIFERENCIAIS DESTINADOS À IDENTIFICAÇÃO DE MICROORGANISMOS POR MEIO DE TESTES BIOQUÍMICOS 25351.003020/00-66
BACT/ALERT FA - FRASCOS DE CULTURA
FABRICANTE : BIOMERIEUX INC - ESTADOS UNIDOS
100 FRASCOS COM 30 mL
CLASSE : I 10158120442
8440 - Revalidação de Cadastro de Produtos para Diagnóstico de uso in vitro
MEIOS DE CULTURA E DISPOSITIVOS DIFERENCIAIS DESTINADOS À IDENTIFICAÇÃO DE MICROORGANISMOS POR MEIO DE TESTES BIOQUÍMICOS 25351.003022/00-91
BACT/ALERT FN FRASCOS DE CULTURA
FABRICANTE : BIOMERIEUX, INC - ESTADOS UNIDOS
100 FRASCOS DE 40 ml
CLASSE : I 10158120443
8440 - Revalidação de Cadastro de Produtos para Diagnóstico de uso in vitro
MEIOS DE CULTURA E DISPOSITIVOS DIFERENCIAIS DESTINADOS À IDENTIFICAÇÃO DE MICROORGANISMOS POR MEIO DE TESTES BIOQUÍMICOS 25351.005038/00-01
BACT/ALERT MP FRASCOS DE CULTURA
FABRICANTE : BIOMERIEUX INC. - ESTADOS UNIDOS
Frascos de processamento Bact/Alert MP : 100 x 10 mL; Líquido de Reconstituição MB/Bact : 5 x 10 mL; Suplemento de Antibiótico MB/Bact : 5 x 10 mL.
CLASSE : I 10158120444
8440 - Revalidação de Cadastro de Produtos para Diagnóstico de uso in vitro
MEIOS DE CULTURA E DISPOSITIVOS DIFERENCIAIS DESTINADOS À IDENTIFICAÇÃO DE MICROORGANISMOS POR MEIO DE TESTES BIOQUÍMICOS 25351.005037/00-30
BACT/ALERT SA FRASCOS DE CULTURA
FABRICANTE : BIOMERIEUX SA - ESTADOS UNIDOS
100 FRASCOS DE 40 mL
CLASSE : I 10158120448
8440 - Revalidação de Cadastro de Produtos para Diagnóstico de uso in vitro
BIO-RAD LABORATORIOS BRASIL LTDA 8.00206-9
STREPTOCOCCUS 25351.060512/2003-27
PASTOREX STREP
FABRICANTE : BIO-RAD - FRANÇA
Kit para 60 testes
CLASSE : III 80020690152
8420 - Retificação de Publicação de Produtos para Diagnóstico de uso in vitro - ANVISA
Analisador Automatico de Imunoensaio 25351.564921/2008-11
EVOLIS
FABRICANTE : BIO-RAD - FRANÇA
DISTRIBUIDOR : BIO-RAD - FRANÇA
CLASSE : I 80020690192

80040 - Retificação de Publicação de EQUIPAMENTOS Sistema de Identificacao e de Antibiograma 25351.440582/2009-61
ADAGIO SISTEMA DE TESTE DE SUSCEPTIBILIDADE ANTIMICROBIANA
FABRICANTE : BIO-RAD - FRANÇA
DISTRIBUIDOR : BIO-RAD - FRANÇA
CLASSE : I 80020690195
80040 - Retificação de Publicação de EQUIPAMENTOS CONTROLES MULTIPARÂMETROS DE UMA OU MAIS CONCENTRAÇÕES - CLASSE II25351.683004/2009-59
Liquichek Blood Gas Plus EGL Control
FABRICANTE : BIO-RAD LABORATORIES - ESTADOS UNIDOS
Liquichek Blood Gas Plus EGL Control Nível 1
Liquichek Blood Gas Plus EGL Control Nível 2
Liquichek Blood Gas Plus EGL Control Nível 3
Liquichek Blood Gas Plus EGL Control Trilevel MiniPak
CLASSE : II 80020690203
8420 - Retificação de Publicação de Produtos para Diagnóstico de uso in vitro - ANVISA
CONTROLES PARA ÚNICO PARÂMETRO DE UMA OU MAIS CONCENTRAÇÕES - CLASSE II25351.088061/2010-70
Liquichek Rheumatoid Factor Control
FABRICANTE : BIO-RAD LABORATORIES - ESTADOS UNIDOS
Liquichek Rheumatoid Factor Control Nível 2
Liquichek Rheumatoid Factor Control Nível 3
Liquichek Rheumatoid Factor Control Trilevel MiniPak
Liquichek Rheumatoid Factor Control Nível 1
CLASSE : II 80020690223
8420 - Retificação de Publicação de Produtos para Diagnóstico de uso in vitro - ANVISA
CONTROLES PARA ÚNICO PARÂMETRO DE UMA OU MAIS CONCENTRAÇÕES - CLASSE I25351.143408/2010-13
Liquichek Urine Toxicology Negative Control
FABRICANTE : BIO-RAD LABORATORIES - ESTADOS UNIDOS
10 frascos x 20ml
1 frasco x 20ml
CLASSE : I 80020690229
8440 - Revalidação de Cadastro de Produtos para Diagnóstico de uso in vitro
CONTROLES MULTIPARÂMETROS DE UMA OU MAIS CONCENTRAÇÕES - CLASSE III25351.113222/2010-97
Lyphocheck Assayed Chemistry Control
FABRICANTE : BIO-RAD LABORATORIES - ESTADOS UNIDOS
Lyphocheck Assayed Chemistry Control Nível 1
Lyphocheck Assayed Chemistry Control Nível 2
Lyphocheck Assayed Chemistry Control Bilevel Minipak
CLASSE : III 80020690232
8015 - Revalidação de Registro de Família de Produtos para Diagnóstico de uso in vitro
8448 - Alteração da Composição de Família de Registro/Família de Cadastro de Produtos para Diagnóstico de uso in vitro
CONTROLES MULTIPARÂMETROS DE UMA OU MAIS CONCENTRAÇÕES - CLASSE II25351.258000/2010-25
Liquichek Urine Toxicology Control
FABRICANTE : BIO-RAD LABORATORIES - ESTADOS UNIDOS
Liquichek Urine Toxicology Control Nível S2S;Liquichek Urine Toxicology Control Nível S1E Low Opiate;Liquichek Urine Toxicology Control Nível S2E Low Opiate;Liquichek Urine Toxicology Control Nível S1E;Liquichek Urine Toxicology Control Nível S2E;Liquichek Urine Toxicology Control Nível C1;Liquichek Urine Toxicology Control Nível C2;Liquichek Urine Toxicology Control Nível C3;Liquichek Urine Toxicology Control Nível C4;Liquichek Urine Toxicology Control Nível S1;Liquichek Urine Toxicology Control Nível S2;Liquichek Urine Toxicology Control Nível S3;Liquichek Urine Toxicology Control Nível S1 Low Opiate;Liquichek Urine Toxicology Control Nível S2 Low Opiate;Liquichek Urine Toxicology Control Nível C2 Low Opiate;Liquichek Urine Toxicology Control Nível C3 Low Opiate;Liquichek Urine Toxicology Control Nível S1S
CLASSE : II 80020690238
8441 - Revalidação de Cadastro de Família de Produtos para Diagnóstico de uso in vitro
BIOSINTESE HOSPITALAR LTDA 8.00124-5
Equipamento Cirurgico Para Ortopedia 25351.679170/2009-93
ZIMMER UNIVERSAL POWER SYSTEM
FABRICANTE : ZIMMER SURGICAL SA - SUÍÇA
DISTRIBUIDOR : ZIMMER SURGICAL SA - SUÍÇA
89-8507-400-00; 89-8507-400-10; 89-8507-405-00; 89-8507-401-20
CLASSE : II 80012450014
80037 - Desarquivamento de processo/petição de EQUIPAMENTOS a pedido da Empresa
8073 - Alteração por Acréscimo de EQUIPAMENTO em Registro de FAMÍLIA de Equipamentos de Médio e Pequeno Portes
8064 - Alteração do Nome Comercial, denominação do Código (Part Number) ou Modelo Comercial de EQUIPAMENTO
80020 - Alteração de Fabricante ou Local de Fabricação do EQUIPAMENTO
80023 - Alteração/Inclusão de Partes e Acessórios de EQUIPAMENTO
BIOSYS LTDA 1.03508-4
FERRITINA 25000.052299/99-12
TRUCAL FERRITIN FS* (TRUCAL FERRITINA FS*)
FABRICANTE : DIASYS DIAGNOSTIC SYSTEMS GMBH & CO - ALEMANHA
4 x 1 ml

CLASSE : II 10350840079
8014 - Revalidação de Registro de Produtos para Diagnóstico de uso in vitro
BL INDÚSTRIA OTICA LTDA 8.01360-6
Lentes de Contato 25351.358510/2005-37
PUREVISION TORIC - LENTE DE CONTATO DE TONALIDADE VISIVEL (BALAFILCON A)
FABRICANTE : BAUSCH & LOMB INC - IRLANDA
FABRICANTE : BAUSCH & LOMB, Inc. - ESTADOS UNIDOS
DISTRIBUIDOR : BAUSCH & LOMB INCORPORATED - ESTADOS UNIDOS
DISTRIBUIDOR : BAUSCH & LOMB ELC - HOLANDA (PAÍSES BAIXOS)
CLASSE : II 80136060097
80004 - Alteração das Condições de Armazenamento e Transporte do MATERIAL DE USO MÉDICO
Lentes de Contato 25351.318866/2013-84
PUREVISION MULTI-FOCAL
FABRICANTE : BAUSCH & LOMB, Inc. - ESTADOS UNIDOS
DISTRIBUIDOR : BAUSCH & LOMB INC - ESTADOS UNIDOS
Potências adicionais: baixa (low) de +0.75D a +1.50D e alta (high) de +1.75D a +2.50D
Potências esféricas que variam de +6.00D a -10.0D com intervalos de 0.25D.
CLASSE : II 80136060201
80004 - Alteração das Condições de Armazenamento e Transporte do MATERIAL DE USO MÉDICO
BMR MEDICAL LTDA - me 8.02998-8
Telas 25351.300399/2008-32
DYNAMESH PR
FABRICANTE : FEG TEXTILTECHNIK FORSCHUNGS- UND ENTWICKLUNGSGESELLSCHAFT MBH - ALEMANHA
DISTRIBUIDOR : FEG TEXTILTECHNIK FORSCHUNGS- UND ENTWICKLUNGSGESELLSCHAFT MBH - ALEMANHA
PV090010F3 Dynamesh CICAT D 10 cm round; PV091010F3 Dynamesh CICAT 10x10 cm; PV091510F3 Dynamesh CICAT 15x10 cm; PV091515F3 Dynamesh CICAT 15x15 cm; PV091525F2 Dynamesh CICAT 15x25 cm; PV092715F2 Dynamesh CICAT 27x15 cm; PV091085F2 Dynamesh CICAT 10X35 cm; PV092030F2 Dynamesh CICAT 20x30 cm; PV094010F2 Dynamesh CICAT 40x10 cm; PV094020F1 Dynamesh CICAT 40x20 cm; PV093030F1 Dynamesh CICAT 30x30 cm; PV093045F1 Dynamesh CICAT 30x45 cm; PV350213F1 Dynamesh PRS 2X13 cm.;PV091560F1 Dynamesh CICAT 15 x 60 cm; PV093060F1 Dynamesh CICAT 30 x 60 cm; PV094560F1 Dynamesh CICAT 45 x 60 cm; PV110611F3 Dynamesh Lichtenstein 6 x 11 cm; PV110715F10 Dynamesh Lichtenstein 7,5 cm x 15 cm; PV111015F3 Dynamesh Lichtenstein 10 cm x 15 cm; PV101015F10 Dynamesh Endolap 10 cm x 15 cm; PV101017F1 Dynamesh Endolap 10 cm x 17 cm; PV101017F3 Dynamesh Endolap 10 cm x 17 cm; PV101215F1 Dynamesh Endolap 12 cm x 15 cm; PV101215F3 Dynamesh Endolap 12 cm x 15 cm; PV101217F1 Dynamesh Endolap 12 cm x 17 cm; PV101217F3 Dynamesh Endolap 12 cm x 17 cm; PV101315F1 Dynamesh Endolap 13 cm x 15 cm; PV101315F3 Dynamesh Endolap 13 cm x 15 cm; PV101317F1 Dynamesh Endolap 13 cm x 17 cm; PV101317F3 Dynamesh Endolap 13 cm x 17 cm; PV101515F3 Dynamesh Endolap 15 cm x 15 cm; PV300412F5 Dynamesh PR; PV350216F1 Dynamesh PRS; PV500418F5 Dynamesh PR Soft.;PV101015F1 Dynamesh Endolap 10 cm x 15 cm (contém 1 unidade); PV101015F3 Dynamesh Endolap 10 cm x 15 cm (contém 3 unidades);PV110715F1 Dynamesh Lichtenstein 7,5 cm x 15 cm (contém 1 unidade); PV110715F3 Dynamesh Lichtenstein 7,5 cm x 15 cm (contém 3 unidades); PV110715F5 Dynamesh Lichtenstein 7,5 cm x 15 cm (contém 5 unidades);PV301004 DynaMesh PR 10 x 4 cm.;PV301020 DynaMesh PR 10 x 20 cm.;PV301036 DynaMesh PR 10 x 36 cm.;PV301636 DynaMesh PR2 6 x 36 cm.;PV301641 DynaMesh PR2L 6 x 41 cm.;PV310636 DynaMesh PR2 1A 7 x 4 x 47 cm.;PV311004 DynaMesh PR2 1B 10 x 4 x 47 cm.;PV311006 DynaMesh PR2 2B 10 x 6 x 47 cm.;PV320736 DynaMesh PR4 6 x 36 cm.;PV320740 DynaMesh PR4 2A 7 x 6 x 47 cm.;PV320904 DynaMesh PR4 1 B 9 x 4 x 47 cm.;PV320906 DynaMesh PR4 2B 9 x 6 x 47 cm.;PV350213 DynaMesh PRS 2,5 x 13 cm.;PV510636F1 Dynamesh PR2 Soft 1A 7x4 cm; PV511004F1 Dynamesh PR2 Soft 1B 10x4 cm; PV511006F1 Dynamesh PR2 Soft 2B 10x6 cm; PV520736F1 Dynamesh PR4 Soft 1A 7x4 cm; PV520904F1 Dynamesh PR4 Soft 1B 9x4 cm; PV520740F1 Dynamesh PR4 Soft 2A 7x6 cm; PV520906F1 Dynamesh PR4 Soft 2B 9x6 cm; PV360416F5 Dynamesh PR Soft 4X2x16 cm.;PV740404F1 DYNAMESH CESA; PV740404F3 DYNAMESH CESA; PV740203F1 DYNAMESH VASA; PV740203F3 DYNAMESH VASA; PV770404F1 DYNAMESH CERESA; PV770404F3 DYNAMESH CERESA; PV770203F1 DYNAMESH VARESA; PV770203F3 DYNAMESH VARESA.
CLASSE : III 80299880023
8032 - Revalidação de Registro de FAMÍLIA de Material de Uso Médico
BOSTON SCIENTIFIC DO BRASIL LTDA 1.03413-5
Cateteres 25351.761602/2010-33
NEPHROMAX CATETER BALÃO PARA NEFROSTOMIA
FABRICANTE : BOSTON SCIENTIFIC CORPORATION - ESTADOS UNIDOS
FABRICANTE : Beacon Medical, LLC - ESTADOS UNIDOS
FABRICANTE : BOSTON SCIENTIFIC LIMITED - IRLANDA
DISTRIBUIDOR : BOSTON SCIENTIFIC LIMITED - IRLANDA
DISTRIBUIDOR : BOSTON SCIENTIFIC CORPORATION - ESTADOS UNIDOS
DISTRIBUIDOR : BOSTON SCIENTIFIC INTERNATIONAL B.V. - HOLANDA (PAÍSES BAIXOS)
M0062101180
CLASSE : II 10341350600
8041 - Alteração da composição química/matéria-prima de MATERIAL DE USO MÉDICO



Micro-Unit 3,0mm C.M.3,5; Pilar Micro-Unit 4,0mm C.M.3,5; Pilar Micro-Unit 5,5mm C.M.3,5; Pilar Speed Hex 3,0mm Hex.Int.5,0/6,0; Pilar Speed Hex 1,0mm Hex.Int.3,75/4,0; Pilar Speed Hex 2,0mm Hex.Int.3,75/4,0; Pilar Speed Hex 3,0mm Hex.Int.3,75/4,0; Pilar Speed Hex 1,0mm C.M.3,5; Pilar Speed Hex 2,0mm C.M.3,5; Pilar Speed Hex 3,0mm C.M.3,5; Pilar Speed Hex 1,0mm C.M.; Pilar Speed Hex 2,0mm C.M.; Pilar Speed Hex 3,0mm C.M.; Pilar Speed 1,0mm C.M.3,5; Pilar Speed 2,0mm C.M.3,5; Pilar Speed 3,0mm C.M.3,5; Pilar Speed 0,75mm C.M.; Pilar Speed 1,0mm C.M.; Pilar Speed 2,0mm C.M.; Pilar Speed 3,0mm C.M.; Healing Cap's Ø4,5x3,0 Hex.Ext.3,75/4,0; Healing Cap's Ø4,5x4,0 Hex.Ext.3,75/4,0; Healing Cap's Ø4,5x5,5 Hex.Ext.3,75/4,0; Healing Cap's Ø4,5x7,0 Hex.Ext.3,75/4,0; Healing Cap's Ø4,5 x 3,0 C.M. 0; Healing Cap's Ø4,5 x 4,0 C.M. 0; Healing Cap's Ø4,5x0,75 C.M.; Healing Cap's Ø4,5x1,5 C.M.; Healing Cap's Ø4,5x2,5 C.M.; Healing Cap's Ø4,5x3,5 C.M.; Healing Cap's Ø5,0x3,0 Hex.Ext.3,75/4,0; Healing Cap's Ø5,0x4,0 Hex.Ext.3,75/4,0; Healing Cap's Ø5,0x5,5 Hex.Ext.3,75/4,0; Healing Cap's Ø5,0x7,0 Hex.Ext.3,75/4,0; Healing Cap's Ø5,5x3,0 Hex.Ext.5,0; Healing Cap's Ø5,5x4,0 Hex.Ext.5,0; Healing Cap's Ø5,5x5,5 Hex.Ext.5,0; Healing Cap's Ø5,5x7,0 Hex.Ext.5,0; Healing Cap's Ø4,0x3,0 Hex.Ext.3,3/3,5; Healing Cap's Ø4,0x4,0 Hex.Ext.3,3/3,5; Healing Cap's Ø4,0x5,5 Hex.Ext.3,3/3,5; Healing Cap's Ø4,0x7,0 Hex.Ext.3,3/3,5; Healing Cap's Ø5,0x3,0 Hex.Int.4,3; Healing Cap's Ø5,0x4,0 Hex.Int.4,3; Healing Cap's Ø5,0x5,5 Hex.Int.4,3; Healing Cap's Ø5,0x7,0 Hex.Int.4,3; Healing Cap's Ø5,0x3,0 Hex.Int.3,75/4,0; Healing Cap's Ø5,0x4,0 Hex.Int.3,75/4,0; Healing Cap's Ø5,0x5,5 Hex.Int.3,75/4,0; Healing Cap's Ø5,0x7,0 Hex.Int.3,75/4,0; Healing Cap's Ø5,5x3,0 Hex.Int.5,0/6,0; Healing Cap's Ø5,5x4,0 Hex.Int.5,0/6,0; Pilar Standard Hex 4,0mm Hex.Int.3,75/4,0; Pilar Standard Hex 5,5mm Hex.Int.3,75/4,0; Pilar Standard Hex 7,0mm Hex.Int.3,75/4,0; ; Pilar Standard Hex 3,0mm zigomax; Pilar Standard Hex 3,0mm C.M.3,5; Pilar Standard Hex 4,0mm C.M.3,5; Pilar Standard Hex 5,5mm C.M.3,5; Pilar Standard Hex 7,0mm C.M.3,5; Pilar Standard Hex 3,0mm C.M.; Pilar Standard Hex 4,0mm C.M.; Pilar Standard Hex 5,5mm C.M.; Pilar Standard Hex 7,0mm C.M.; Pilar Standard 3,0mm C.M.3,5; Pilar Standard 4,0mm C.M.3,5; Pilar Standard 5,5mm C.M.3,5; Pilar Standard 7,0mm C.M.3,5; Pilar Standard 3,0mm C.M.; Pilar Standard 4,0mm C.M.; Pilar Standard 5,5mm C.M.; Pilar Standard 7,0mm C.M.; Pilar Speed Hex 2,0mm Hex.Ext.3,75/4,0; Pilar Speed Hex 1,0mm Hex.Ext.3,3/3,5; Pilar Speed Hex 2,0mm Hex.Ext.3,3/3,5; Pilar Speed Hex 3,0mm Hex.Ext.3,3/3,5; Pilar Speed Hex 1,0mm Hex.Ext.3,75/Extra; Pilar Speed Hex 2,0mm Hex.Ext.3,75/Extra; Pilar Speed Hex 3,0mm Hex.Ext.3,75/Extra; Pilar Speed Hex 1,0mm Hex.Int.4,3; Pilar Speed Hex 2,0mm Hex.Int.4,3; Pilar Speed Hex 3,0mm Hex.Int.4,3; Pilar Speed Hex 1,0mm Hex.Int.5,0/6,0; CLASSE : III 80010290009

8042 - Alteração da Apresentação Comercial de MATERIAL DE USO MÉDICO
8042 - Alteração da Apresentação Comercial de MATERIAL DE USO MÉDICO

CPMH - Comércio e Indústria de Produtos Médico-Hospitalares e Odontológicos LTDA.8.08598-4
Instrumental Para Implante Ortopedico 25351.484868/ 2014-14
FAMÍLIA DE INSTRUMENTAL CIRÚRGICO ARTICULADO NÃO CORTANTE PARA ARTROSCOPIA - G + H
FABRICANTE : GETSCH + HILLER MEDIZINTECHNIK GMBH - ALEMANHA
40-400007 Pinça Blunt Basket, 1,0 mm, reta, Alça padrão; 40-400084 Férceps Raptor Jr., Pequeno, alça padrão; 40-400103 Pinça Blunt Basket, 1,0mm, eixo inclinado, Alça padrão; 40-400104 Pinça Blunt Basket, 1,0mm, eixo inclinado, direita, Alça padrão; 40-400105 Pinça Blunt Basket, 1,0 mm , eixo inclinado, esquerda, Alça padrão; 40-400121 Pinça Sutura, reta, alça padrão; 40-400122 Pinça Sutura, ângulo de 45 °, esquerda, alça padrão; 40-400123 Pinça Sutura, ângulo de 45 °, direita, alça padrão; 40-400124 Pinça Sutura, para cima 20°, alça padrão; 40-400125 Pinça Sutura, para cima 40°, alça padrão; 40-410007 Pinça Blunt Basket, 1,0 mm, reta, Alça ergonômica; 40-410027 Férceps Raptor, alça ergonômica; 40-410103 Pinça Blunt Basket, 1,0mm, eixo inclinado, Alça ergonômica; 40-410104 Pinça Blunt Basket, 1,0mm, eixo inclinado, direita, Alça ergonômica; 40-410105 Pinça Blunt Basket, 1,0mm, eixo inclinado, esquerda, Alça ergonômica; 40-410121 Pinça Sutura, reta, alça ergonômica; 40-410122 Pinça Sutura, ângulo de 45°, esquerda, alça ergonômica; 40-410123 Pinça Sutura, ângulo de 45°, direita, alça ergonômica; 40-410124 Pinça Sutura, para cima 20°, alça ergonômica; 40-410125 Pinça Sutura, para cima 40°, alça ergonômica; 40-440024 Pinça Grasper 1x2 dentes, reta, alça de bloqueio; 40-440025 Pinça Grasper serrilhada 2,7 mm , reta, alça de bloqueio; 40-440026 Pinça Grasper serrilhada, 3,4 mm, reta, alça de bloqueio; 40-440033 Pinça Grasper, Alligator max, 3,4mm, reta, alça de bloqueio; 40-440047 Pinça Grasper, Alligator fine, 2,7mm, reta, alça de bloqueio; 40-440083 Pinça Grasper, Alligator max, 3,4mm, eixo inclinado, alça de bloqueio; 40-440085 Pinça Grasper, Alligator fine, 2,7mm, reta, eixo inclinado, alça de bloqueio; 40-440086 Pinça Grasper, Alligator fine, 2,7mm, eixo inclinado, alça de bloqueio; 40-440087 Pinça Grasper, Alligator

fine, 2,7 mm, pra cima, alça de bloqueio; 40-440090 Pinça Grasper, Alligator fine, pequena, reta, alça de bloqueio; 40-440093 Pinça Grasper 1x2 dentes, reta, pequena, alça de bloqueio; 40-442024 Pinça Grasper 1x2 dentes, reta, alça de bloqueio, eixo com 220mm; 40-442025 Pinça Grasper serrilhada 2,7 mm , reta, alça de bloqueio, eixo com 220mm; 40-442026 Pinça Grasper serrilhada, 3,4 mm , reta, alça de bloqueio, eixo com 220mm; 40-442033 Pinça Grasper, Alligator Jr., 3,4 mm, reta, alça de bloqueio, eixo com 220mm.
CLASSE : I 80859840056

8419 - Retificação de Publicação em Produtos para Saúde - AN-VISA
Instrumental Para Implante Ortopedico 25351.484607/ 2014-65
FAMÍLIA DE INSTRUMENTAL CIRÚRGICO ARTICULADO CORTANTE PARA ARTROSCOPIA - G + H
FABRICANTE : GETSCH + HILLER MEDIZINTECHNIK GMBH - ALEMANHA

40-410080 Pinça Basket posterior 2,4mm, para cima, alça ergonômica; 40-410081 Pinça Basket posterior 2,4mm, direita, alça ergonômica; 40-410082 Pinça Basket posterior 2,4mm, esquerda, alça ergonômica; 40-410084 Férceps Raptor Jr., pequeno, alça ergonômica; 40-410096 Pinça Basket 1,5mm, estreita, 45 ° direita, Alça ergonômica; 40-410097 Pinça Basket 1,5mm, estreita, 45 ° esquerda, Alça ergonômica; 40-410098 Pinça Basket 2,52mm, média, direita, Alça ergonômica; 40-410099 Pinça Basket 2,52mm, média, esquerda, Alça ergonômica; 40-410100 Pinça Basket 2,5mm, media, eixo inclinado, para cima, alça ergonômica; 40-410101 Pinça Basket Duckly, 1,9mm, esquerda, para cima, Alça ergonômica; 40-410102 Pinça Basket Duckly, 1,9mm, direita, para cima, Alça ergonômica; 40-410106 Pinça Basket 1,65mm, oval, eixo inclinado, para cima, Alça ergonômica; 40-410107 Pinça Basket 1,65mm, oval, para cima, direita Alça ergonômica; 40-410108 Pinça Basket 1,65mm, oval, para cima, esquerda, Alça ergonômica; 40-410109 Pinça Basket Duckly, 1,9mm, eixo inclinado, para cima, Alça ergonômica; 40-410110 Pinça Basket Duckly, 1,9mm, reta, grande, alça ergonômica; 40-410111 Pinça Basket Duckly, 1,9mm, reta, grande, para cima, Alça ergonômica; 40-410119 Tesoura reta Pinça, haste curvada à esquerda, Alça ergonômica; 40-410120 Tesoura Pinça reto, direito haste curvada, Alça ergonômica; 40-410130 Cortador de Linha
40-400001 Pinça Basket 1,9mm, estreita, reta, alça padrão; 40-400002 Pinça Basket 2,5mm, média , reta, alça padrão; 40-400003 Pinça Basket 2,5mm, média, para cima, alça padrão; 40-400004 Pinça Basket 2,5mm, média, para cima, esquerda, alça padrão; 40-400005 Pinça Basket 2,5mm, média, para cima, direita, alça padrão; 40-400006 Pinça Basket 1,65mm, oval, reta, alça padrão; 40-400008 Pinça Basket Duckly, 1,9mm, reta, média, alça padrão; 40-400009 Pinça Basket Duckly, 1,9mm, esquerda, alça padrão; 40-400010 Pinça Basket Duckly, 1,9mm, direita, alça padrão; 40-400012 Pinça Basket Unicorn, 3,9mm, esquerda, alça padrão; 40-400013 Pinça Basket Unicorn, 3,9mm, direita, alça padrão; 40-400014 Pinça Basket Scoop, 1,0mm, reta, alça padrão; 40-400027 Férceps Raptor, alça padrão; 40-400028 Pinça Basket Duckly, 1,9mm, reta, média, para cima, alça padrão; 40-400029 Pinça Basket 1,65mm, oval, eixo inclinado para cima, reta, alça padrão; 40-400032 Pinça Tesoura, reta, alça padrão; 40-400040 Pinça Basket Scoop, 1,3mm, para cima, alça padrão; 40-400041 Pinça Basket Scoop, 1,3mm, eixo inclinado, alça padrão; 40-400042 Pinça Basket Scoop, 1,3mm, esquerda, alça padrão; 40-400043 Pinça Basket Scoop, 1,3mm, direita, alça padrão; 40-400044 Pinça Basket Scoop, 1,3mm, esquerda, para cima, alça padrão; 40-400045 Pinça Basket Scoop, 1,3mm, direita, para cima, alça padrão; 40-400046 Pinça Basket Duckly, 1,9mm, eixo inclinado, alça padrão; 40-400048 Pinça Basket Scoop 3,4mm , reta, Alça padrão; 40-400050 Pinça Basket Scoop 1,5mm, reta, Alça padrão; 40-400051 Pinça Basket Scoop 1,5mm, para cima, Alça padrão; 40-400052 Pinça Basket 2,52mm, média, eixo inclinado, reta, Alça padrão; 40-400053 Pinça Basket Scoop 1,5mm, eixo inclinado, Alça padrão; 40-400054 Pinça Basket 1,65mm, reta, oval, direita, Alça padrão; 40-400055 Pinça Basket 1,65mm, reta, oval, esquerda, Alça padrão; 40-400056 Pinça Basket 1,9mm, estreita, eixo inclinado, reta, alça padrão; 40-400057 Pinça Basket Meniscal 1,3mm, para cima, Alça padrão; 40-400058 Pinça Basket Meniscal 1,3mm, reta, Alça padrão; 40-400059 Pinça Tesoura , para cima, direita, Alça padrão; 40-400060 Pinça Tesoura, para cima, esquerda, Alça padrão; 40-400061 Pinça Tesoura, para cima, reta, Alça padrão; 40-400062 Pinça Basket 1,9mm, pra cima, 45 ° esquerda, Alça padrão; 40-400063 Pinça Basket 1,9mm, pra cima, 45 ° direita, Alça padrão; 40-400064 Pinça Basket 1,65mm, eixo inclinado, reta, alça padrão; 40-400065 Pinça Basket posterior 2,4mm, reta, alça padrão; 40-400068 Pinça Basket Scoop, 1,3mm, para baixo, alça padrão; 40-400069 Pinça Tesoura, reta, alça padrão; 40-400070 Pinça Basket Scoop 2,7mm, reta, Alça padrão; 40-400071 Pinça Basket 2,52mm, pequena, reta, alça padrão; 40-400072 Pinça Basket 2,52mm, grande, reta, alça padrão; 40-400073 Pinça Basket 2,52mm, pequena, para cima, alça padrão; 40-400074 Pinça Basket 2,52mm, grande, para cima, alça padrão; 40-400075 Pinça Basket Duckly, 1,9mm, reta, pequena, alça padrão; 40-400076 Pinça Basket Duckly, 1,9mm, reta, pequena, para cima, alça padrão; 40-400078 Pinça Basket 1,9mm, estreita, para cima, alça padrão; 40-400079 Pinça Basket posterior 2,4mm, eixo inclinado, alça padrão; 40-400080 Pinça Basket posterior 2,4mm, para cima, alça padrão; 40-400081 Pinça Basket posterior 2,4mm, direita, alça padrão; 40-400082 Pinça Basket posterior 2,4mm, esquerda, alça padrão; 40-400096 Pinça Basket 1,5mm, estreita, 45 ° direita, alça padrão; 40-400097 Pinça Basket 1,5mm, estreita, 45 ° esquerda, alça padrão; 40-400098 Pinça Basket 2,52mm, média, direita, alça padrão; 40-400099 Pinça Basket 2,52mm, média, esquerda, alça padrão; 40-400100 Pinça Basket 2,5mm, média, eixo inclinado, para cima, alça padrão; 40-400101 Pinça Basket Duckly, 1,9mm, esquerda, para cima, Alça padrão; 40-400102 Pinça Basket Duckly, 1,9mm, direita, para cima, Alça padrão; 40-400106 Pinça Basket 1,65mm, oval, eixo inclinado, para cima, alça padrão; 40-400107 Pinça Basket 1,65mm, oval, para cima, direita alça padrão; 40-400108 Pinça Basket 1,65mm, oval, para cima, esquerda, alça

padrão; 40-400109 Pinça Basket Duckly, 1,9mm, eixo inclinado, para cima, Alça padrão; 40-400110 Pinça Basket Duckly, 1,9mm, reta, grande, alça padrão; 40-400111 Pinça Basket Duckly, 1,9mm, reta, grande, para cima, alça padrão; 40-400119 Tesoura reta Pinça, haste curvada à esquerda, Alça padrão; 40-400120 Tesoura Pinça reto, eixo curvado punho direito padrão; 40-400130 Cortador de Linha
CLASSE : I 80859840059

8419 - Retificação de Publicação em Produtos para Saúde - AN-VISA

DAKO DO BRASIL DISTRIBUIÇÃO DE PRODUTOS PARA DIAGNÓSTICOS MÉDICOS LTDA 8.06406-8

IMUNOHISTOQUÍMICA - MARCADORES DE CARCINOMAS EM GERAL 25351.003724/ 2014-78

Marcador de Carcinoma Geral

FABRICANTE : DAKO NORTH AMERICA, INC - ESTADOS UNIDOS

M3575 (M357529)

M3575 (M3575601)

IR089 (IR08961)

IR091 (IR09161)

IR092 (IR09261)

M3620 (362029/ 362001)

M3648 (364829 / 364801)

M3649 (364929 / 364901)

IR094 (IR09461)

M3652 (M365201)

CLASSE : III 80640680014

8320 - Alteração de Registro de Família de Produtos para Diagnóstico de uso in vitro por inclusão de produto

DENTOFLEX COM E IND DE MAT ODONTOLÓGICOS LTDA. 8.01003-3

Componentes para Prótese Dentária 25351.218898/ 2002-91

COMPONENTES PROTÉTICOS PARA IMPLANTES DENTÁRIO

NÃO-ESTÉREIS DENTOFLEX

FABRICANTE : DENTOFLEX COM E IND DE MAT ODONTOLÓGICOS LTDA. - BRASIL

CLASSE : III 80100330013

832 - Alteração por acréscimo de MATERIAL de Uso Médico em Registro de FAMÍLIA de Material de Uso Médico

DENTSPLY IND.COM. LTDA 8.01968-8

Agente de Adesão/ Silanização 25000.000819/ 97-86

PRIME & BOND 2.1

FABRICANTE : DENTSPLY IND.COM. LTDA - BRASIL

Kit contendo (06131560000): 02 frascos Prime & Bond 2.1 com 4 mL, 01 seringa de Condicionador Dental Gel com 3mL e 05 pontas aplicadoras; 01 refil (06131580000) Prime & Bond 2.1 com frasco de 4 mL ou 5 mL; 01 refil (06131650000) de Prime & Bond 2.1 com frasco de 1 mL.

CLASSE : II 10186370053

8040 - Alteração do Nome Comercial e/ ou denominação do Código/ Modelo Comercial de MATERIAL DE USO MÉDICO

8042 - Alteração da Apresentação Comercial de MATERIAL DE USO MÉDICO

DGM ELETRÔNICA LTDA-EPP 8.01083-0

Bomba de Vacuo Para Estetica 25351.035278/ 2003-08

DERMOSUX

FABRICANTE : DGM ELETRÔNICA LTDA-EPP - BRASIL

DISTRIBUIDOR : DGM ELETRÔNICA LTDA-EPP - BRASIL

CLASSE : I 80108300001

8088 - Alteração de Informações de Cadastramento de EQUIPAMENTO (exceto inclusão de modelo/ componente)

DIASORIN LTDA 1.03398-4

IMUNOGLOBULINA G 25351.502114/ 2009-75

BlueWell Nucleosome IgG ELISA

FABRICANTE : D-TEK S.A. - BÉLGICA

96 testes: 20X Tampão de lavagem-1 x 50 ml (concentrado 20 x), Diluente de amostra-1 x 50 ml, Substrato-1 x 20 ml, Controle Negativo-1 x 1 ml, Padrões- 6 x 1 ml cada um 0 - 25 - 50 - 100 - 200 - 400 U/ ml, Controle positivo-1 x 1 ml, Conjugado-1 x 20 ml, Solução de parada-1 x 20 ml, Tiras com microcavidades-12 x 8 tiras com microcavidades de separação, suporte para as tiras- 1

CLASSE : II 10339840300

8014 - Revalidação de Registro de Produtos para Diagnóstico de uso in vitro

EBRAM PRODUTOS LABORATORIAIS LTDA 1.01598-2

SOLUÇÃO PARA LIMPEZA DE EQUIPAMENTOS 25351.526411/ 2009-07

EBRATERG - MED

FABRICANTE : EBRAM PRODUTOS LABORATORIAIS LTDA - BRASIL

EBRACOLORO - 1 x 1L + EBRACLEAN - 1 x 1L + EBRATERG - 1 X 1L

EBRACOLORO - 1 x 250mL + EBRACLEAN - 1 x 250mL + EBRATERG - 1 X 250mL

EBRACOLORO - 1 x 450mL + EBRACLEAN - 1 x 450mL + EBRATERG - 1 X 450mL

EBRACOLORO - 1 x 150mL + EBRACLEAN - 1 x 150mL + EBRATERG - 1 x 150mL

CLASSE : I 10159820170

8440 - Revalidação de Cadastro de Produtos para Diagnóstico de uso in vitro

EDWARDS LIFESCIENCES COMÉRCIO DE PRODUTOS MÉDICO-CIRÚRGICOS LTDA 8.02190-5

Cateteres 25351.247696/ 2004-19

FABRICANTE : EDWARDS LIFESCIENCES LLC - ESTADOS UNIDOS

FABRICANTE : EDWARDS LIFESCIENCES TECNOLOGY SARL - PORTO RICO

DISTRIBUIDOR : EDWARDS LIFESCIENCES TECNOLOGY SARL - PORTO RICO

IMPOL INSTRUMENTAL E IMPLANTES LTDA 1.01087-7
Endoprótese não convencional para membros inferiores 25351.475798/ 2011-88

ENDOPROTESES MEMBROS INFERIORES EUROTOP

FABRICANTE : IMPOL INSTRUMENTAL E IMPLANTES LTDA - BRASIL

DISTRIBUIDOR : IMPOL INSTRUMENTAL E IMPLANTES LTDA - BRASIL

Modelo: 7201-100-OPD; 7201-100-OPE; 7201-110-OPD; 7201-110-OPE; 7201-120-OPD; 7201-120-OPE; 7201-130-OPD; 7201-130-OPE; 7201-140-OPD; 7201-140-OPE; 7201-150-OPD; 7201-150-OPE; 7201-160-OPD; 7201-160-OPE; 7201-170-OPD; 7201-170-OPE; 7201-180-OPD; 7201-180-OPE; 7201-190-OPD; 7201-190-OPE; 7201-200-OPD; 7201-200-OPE; 7201-110-OMD; 7201-110-OME; 7201-120-OMD; 7201-120-OME; 7201-130-OMD; 7201-130-OME; 7201-140-OMD; 7201-140-OME; 7201-150-OMD; 7201-150-OME; 7201-160-OMD; 7201-160-OME; 7201-170-OMD; 7201-170-OME; 7201-180-OMD; 7201-180-OME; 7201-190-OMD; 7201-190-OME; 7201-200-OMD; 7201-200-OME; 7201-210-OMD; 7201-210-OME; 7201-120-OGD; 7201-120-OGE; 7201-140-OGD; 7201-140-OGE; 7201-160-OGD; 7201-160-OGE; 7201-180-OGD; 7201-180-OGE; 7201-200-OGD; 7201-200-OGE; 7201-220-OGD; 7201-220-OGE; Comp. Corpo Comp. Haste 7203-100-OPD; 7203-100-OPE; 7203-110-OPD; 7203-110-OPE; 7203-120-OPD; 7203-120-OPE; 7203-130-OPD; 7203-130-OPE; 7203-140-OPD; 7203-140-OPE; 7203-150-OPD; 7203-150-OPE; 7203-160-OPD; 7203-160-OPE; 7203-170-OPD; 7203-170-OPE; 7203-180-OPD; 7203-180-OPE; 7203-190-OPD; 7203-190-OPE; 7203-200-OPD; 7203-200-OPE; 7203-110-OMD; 7203-110-OME; 7203-120-OMD; 7203-120-OME; 7203-130-OMD; 7203-130-OME; 7203-140-OMD; 7203-140-OME; 7203-150-OMD; 7203-150-OME; 7203-160-OMD; 7203-160-OME; 7203-170-OMD; 7203-170-OME; 7203-180-OMD; 7203-180-OME; 7203-190-OMD; 7203-190-OME; 7203-200-OMD; 7203-200-OME; 7203-210-OMD; 7203-210-OME; 7203-120-OGD; 7203-120-OGE; 7203-140-OGD; 7203-140-OGE; 7203-160-OGD; 7203-160-OGE; 7203-180-OGD; 7203-180-OGE; 7203-200-OGD; 7203-200-OGE; 7203-220-OGD; 7203-220-OGE.

CLASSE : III 10108770118

8040 - Alteração do Nome Comercial e/ou denominação do Código/Modelo Comercial de MATERIAL DE USO MÉDICO

INOMED DO BRASIL LTDA - EPP 8.02918-1

SISTEMA DE NAVEGAÇÃO CIRÚRGICA 25351.470836/ 2009-81

ZD+ SISTEMA DE LOCALIZAÇÃO NEUROCIRÚRGICA

FABRICANTE : Inomed Medizintechnik GmbH - ALEMANHA

DISTRIBUIDOR : Inomed Medizintechnik GmbH - ALEMANHA

ZD + SISTEMA DE LOCALIZAÇÃO NEUROCIRÚRGICA

CLASSE : III 80291810003

80040 - Retificação de Publicação de EQUIPAMENTOS

INOPAT IMPORTAÇÃO E EXPORTAÇÃO LTDA. 8.03584-3

IMUNOHISTOQUÍMICA - MARCADORES DE CARCINOMAS EM GERAL 25351.700473/ 2009-41

FAMÍLIA DE MARCADORES DE CARCINOMAS EM GERAL

FABRICANTE : CELL MARQUE CORPORATION - ESTADOS UNIDOS

Anticorpo Policlonal de Coelho Anti-Alfa-1-Antiquimiotripsina; Anticorpo Policlonal de Coelho Anti-Alfa-1-Antitripsina; Anticorpo Policlonal de Coelho Anti-ACTH; Anticorpo Monoclonal de Camundongo Anti-Actina Músculo Específico, Clone: HHF-35; Anticorpo Monoclonal de Camundongo Anti-Actina Músculo Liso, Clone: 1A4; Anticorpo Policlonal de Coelho Anti-Alfa-Fetoproteína; Anticorpo Monoclonal de Camundongo Anti-Receptor Androgênico, Clone: AR441; Anticorpo Monoclonal de Camundongo Anti-Beta-Catenina, Clone: 14; Anticorpo Policlonal de Coelho Anti-Beta-Catenina; Anticorpo Monoclonal de Camundongo Anti-BG8, Lewisy, Clone: F3; Anticorpo Monoclonal de Camundongo Anti-CA19-9, Clone: 121SLE; Anticorpo Policlonal de Coelho Anti-Calcitonina; Anticorpo Monoclonal de Coelho Anti-Caldesmon, Clone: E89; Anticorpo Policlonal de Coelho Anti-Calretinina; Anticorpo Monoclonal de Camundongo Anti-CD105 (Endoglin), Clone: MRQ-14; Anticorpo Monoclonal de Coelho Anti-CD117 c-kit (C-Term), Clone: YR145; Anticorpo Monoclonal de Coelho Anti-CDX2, Clone: EPR2764Y; Anticorpo Monoclonal de Camundongo Anti-Antígeno Carcinoembrionário (CEA), Clone: CEA31; Anticorpo Policlonal de Coelho Anti-Antígeno Carcinoembrionário (CEA); Anticorpo Monoclonal de Camundongo Anti-Cromogranina A, Clone: LK2H10; Anticorpo Policlonal de Coelho Anti-Claudina 1; Anticorpo Monoclonal de Camundongo Anti-Colágeno Tipo IV, Clone: CIV22; Anticorpo Monoclonal de Coelho Anti-Cox-2, Clone: SP21; Anticorpo Monoclonal de Camundongo Anti-Cistatina A, Clone: MRQ-30; Anticorpo Monoclonal de Camundongo Anti-Citoqueratina, Clone: 34betaE12; Anticorpo Monoclonal de Camundongo Anti-Citoqueratina 8, Clone: 35betaH11; Anticorpo Monoclonal de Camundongo Anti-Citoqueratina, Clone: AE1; Anticorpo Monoclonal de Camundongo Anti-Citoqueratina Alto Peso Molecular (HMW), Clone: AE3; Anticorpo Monoclonal de Camundongo Anti-Citoqueratina Baixo Peso Molecular (LMW), Clone: AE1; Anticorpo Monoclonal de Coelho Anti-Citoqueratina 5, Clone: EP1601Y; Anticorpo Monoclonal de Camundongo Anti-Citoqueratina 5 & 6, Clone: D5 & 16B4; Anticorpo Monoclonal de Camundongo Anti-Citoqueratina 7, Clone: OV-TL 12/ 30; Anticorpo Monoclonal de Camundongo Anti-Citoqueratina 8&18, Clone: B22.1 & B23.1; Anticorpo Monoclonal de Camundongo Anti-Citoqueratina 14, Clone: LL002; Anticorpo Monoclonal de Camundongo Anti-Citoqueratina 17, Clone: Ks 17.E3; Anticorpo Monoclonal de Camundongo Anti-Citoqueratina 19, Clone: A53-B/ A2.26; Anticorpo Monoclonal de Camundongo Anti-Citoqueratina 20, Clone: Ks20.8; Anticorpo Monoclonal de Camundongo Anti-Desmina, Clone: D33; Anticorpo Monoclonal de Coelho Anti-DOG1, Clone: SP31; Anticorpo Monoclonal de Camundongo Anti-EMA, Clone: E29; Anticorpo Monoclonal de Camundongo Anti-Ep-CAM (Antígeno Específico Epitelial), Clone:

Ber-EP4; Anticorpo Monoclonal de Camundongo Anti-Ep-CAM (Antígeno Específico Epitelial), Clone: MOC-31; Anticorpo Policlonal de Coelho Anti-Factor VIII-R Ag; Anticorpo Monoclonal de Camundongo Anti-Factor XIIIa, Clone: AC-1A1; Anticorpo Monoclonal de Coelho Anti-Factor XIIIa, Clone: EP3372; Anticorpo Policlonal de Coelho Anti-FSH; Anticorpo Policlonal de Coelho Anti-Gastrina; Anticorpo Policlonal de Coelho Anti-GH; Anticorpo Monoclonal de Camundongo Anti-Proteína Glial Fibrilar Ácida (GFAP), Clone: G-A-5; Anticorpo Monoclonal de Coelho Anti-Proteína Glial Fibrilar Ácida (GFAP), Clone: EP672Y; Anticorpo Policlonal de Coelho Anti-Glucaçagon; Anticorpo Policlonal de Coelho Anti-Transportador Glicose Tipo I (GLUT1); Anticorpo Monoclonal de Camundongo Anti-Glypican-3 (GPC3), Clone: IG12; Anticorpo Policlonal de Coelho Anti-hCG; Anticorpo Monoclonal de Camundongo Anti-Antígeno Específico de Hepatócito (Hep-Par1), Clone OCH1E5; Anticorpo Policlonal de Coelho Anti-Human Lactogen (hPL); Anticorpo Monoclonal de Camundongo Anti-Inibina Alfa, Clone: R1; Anticorpo Monoclonal de Camundongo Anti-INI-1, Clone: MRQ-27; Anticorpo Policlonal de Cobaia Anti-Insulina; Anticorpo Monoclonal de Camundongo Anti-Ksp-Caderina, Clone: MRQ-33; Anticorpo Policlonal de Coelho Anti-Hormônio Luteinizante (LH); Anticorpo Monoclonal de Camundongo Anti-Macrófago, Clone: HAM-56; Anticorpo Monoclonal de Camundongo Anti-MART-1 (ou Melan A), Clone: M2-7C10; Anticorpo Monoclonal de Camundongo Anti-Melanoma, Clone: HMB-45; Anticorpo Monoclonal de Camundongo Anti-Célula Mesotelial, Clone: HBME-1; Anticorpo Monoclonal de Camundongo Anti-Microphthalmia Transcription Factor (MiTF), Clone: C5/ D5; Anticorpo Monoclonal de Camundongo Anti-MLH1, Clone: G168-728; Anticorpo Monoclonal de Camundongo Anti-MSH2, Clone: G219-1129; Anticorpo Monoclonal de Camundongo Anti-MSH6, Clone: 44; Anticorpo Monoclonal de Camundongo Anti-MUC6, Clone: MRQ-20; Anticorpo Policlonal de Coelho Anti-Proteína Mielina Básica; Anticorpo Monoclonal de Camundongo Anti-Miogenina, Clone: F5D; Anticorpo Policlonal de Coelho Anti-Mioglobina; Anticorpo Monoclonal de Camundongo Anti-Miosina, Músculo Liso, Clone: SMMS-1; Anticorpo Policlonal de Coelho Anti-Napsin A; Anticorpo Monoclonal de Camundongo Anti-Neurofilamento, Clone: 2F11; Anticorpo Monoclonal de Camundongo Anti-Nerve Growth Factor Receptor (NGFR), Clone: MRQ-21; Anticorpo Monoclonal de Camundongo Anti-Enolase Neurônio Específico (NSE), Clone: E27; Anticorpo Monoclonal de Camundongo Anti-OCT-4, Clone: MRQ-10; Anticorpo Monoclonal de Camundongo Anti-p21, Clone: MRQ34; Anticorpo Monoclonal de Camundongo Anti-57Kip2, Clone: Kp10; Anticorpo Monoclonal de Camundongo Anti-p120 Catenina, Clone: MRQ-5; Anticorpo Monoclonal de Coelho Anti-Alpha-Methylacyl-CoA Racemase (AMACR or P504s), Clone: 13H4; Anticorpo Monoclonal de Camundongo Anti-Hormônio Paratiróide (PTH), Clone: MRQ-31; Anticorpo Policlonal de Coelho Anti-PAX-2; Anticorpo Monoclonal de Camundongo Anti-Perforina, Clone: MRQ-23; Anticorpo Policlonal de Coelho Anti-Produto Gênico Proteico 9.5 (PGP 9.5); Anticorpo Monoclonal de Coelho Anti-PLAP, Clone: SP15; Anticorpo Monoclonal de Camundongo Anti-PLAP, Clone: NB10; Anticorpo Monoclonal de Camundongo Anti-PMS2, Clone: MRQ-28; Anticorpo Monoclonal de Camundongo Anti-Podoplanina, Clone: D2-40; Anticorpo Policlonal de Coelho Anti-Prolactina; Anticorpo Monoclonal de Camundongo Anti-PSA, Clone: ER-PR8; Anticorpo Monoclonal de Camundongo Anti-PSAP, Clone: PASE/ 4LJ; Anticorpo Monoclonal de Camundongo Anti-Carcinoma das Células Renais, Clone PN-15; Anticorpo Monoclonal de Camundongo Anti-Proteína S-100, Clone: 4C4.9; Anticorpo Policlonal de Coelho Anti-Somatostatina; Anticorpo Policlonal de Coelho Anti-Sinaptosina; Anticorpo Monoclonal de Camundongo Anti-Trombomodulina (TM), Clone: 1009; Anticorpo Monoclonal de Camundongo Anti-Tiroglobulina, Clone: 2H11+6E1; Anticorpo Monoclonal de Camundongo Anti-Triptase, Clone: G3; Anticorpo Policlonal de Coelho Anti-TSH; Anticorpo Monoclonal de Camundongo Anti-TTF-1, Clone: 8G7G3/ 1; Anticorpo Monoclonal de Camundongo Anti-Tirosinase, Clone: T311; Anticorpo Monoclonal de Camundongo Anti-Uroplaquina III, Clone: AU-1; Anticorpo Monoclonal de Camundongo Anti-Vilina, Clone: CWWB1; Anticorpo Monoclonal de Camundongo Anti-Vimentina, Clone: V9; Anticorpo Monoclonal de Camundongo Anti-WT1, Clone: 6F-H2

CLASSE : III 80358430001

8015 - Revalidação de Registro de Família de Produtos para Diagnóstico de uso in vitro

JOHNSON & JOHNSON DO BRASIL INDÚSTRIA E COMÉRCIO DE PRODUTOS PARA SAÚDE LTDA 8.01459-0

Grampeador Cirurgico 25351.074878/2008-98

GRAMPEADOR ENDOSCÓPICO MÚLTIPLO

FABRICANTE : (FABRICADO POR ETHICON ENDO-SURGERY, INC SA DE CV - MÉXICO) PARA ETHICON ENDO-SURGERY INC - ESTADOS UNIDOS

FABRICANTE : ETHICON ENDO-SURGERY INC. - ESTADOS UNIDOS

FABRICANTE : FABRICADO POR ETHICON ENDO-SURGERY, INC SA DE CV - MÉXICO PARA ETHICON ENDO-SURGERY LLC - PORTO RICO

FABRICANTE : ETHICON ENDO-SURGERY LLC - PORTO RICO

DISTRIBUIDOR : ETHICON ENDO-SURGERY INC. - ESTADOS UNIDOS

DISTRIBUIDOR : ETHICON ENDO-SURGERY LLC - PORTO RICO

CLASSE : III 80145901100

80003 - Alteração das Indicações de uso, Contra-indicações e Precauções de MATERIAL DE USO MÉDICO

Aplicadores 25351.125907/2010-45

DISPOSITIVO DE APLICAÇÃO OMRIX

FABRICANTE : OMRIX BIOPHARMACEUTICALS LTD - ISRAEL

Acessório de Pulverização sem Ar

Acessórios: Ponta de Controle de 4 cm

Acessórios: Ponta de 35cm

Acessórios: Ponta de 45cm

Dispositivo de aplicação modular

Dispositivo de aplicação não modular

CLASSE : II 80145901250

80006 - Inclusão de Acessórios de Uso Exclusivo de MATERIAL DE USO MÉDICO

KOTA INDÚSTRIA E COMERCIO LTDA. 1.03705-4

Dentes Artificiais 25351.231656/2005-36

DENTES ARTIFICIAIS SOLUUT PX

FABRICANTE : YAMAHASHI DENTAL MFG CO - JAPÃO

T4; T5; T6; T7; S4; S5; S6; S7; SS4; SS5; SS6; SS7; 04; 05; 06; 07; C4; C5; C6; C7; CSP4; CSP5; CSP6; CSP7; L4; L5; L6; L7; LS4; LS5; LS6; LS7; 28; 30; 32; 34; 36; M28; M30; M32; M34; M36L.

CLASSE : II 10370540035

80002 - Alteração do Prazo de Validade de MATERIAL DE USO MÉDICO

KOALENT DO BRASIL LTDA 8.01153-1

CONTROLES MULTIPARÂMETROS DE UMA OU MAIS CONCENTRAÇÕES - CLASSE II25351.601115/2007-41

TOPKON L

FABRICANTE : KOALENT DO BRASIL LTDA - BRASIL

1 x 3 mL / 2 x 3mL

CLASSE : II 80115310105

8444 - Alteração das informações do Relatório Técnico de Registro de Produtos para Diagnóstico de uso in vitro - Classe II, Classe III e Classe IV

TAMPÕES, SOLUÇÕES ELETROLÍTICAS, DILUENTES E DE MAIS SOLUÇÕES PARA ANÁLISE LABORATORIAL 25351.040931/2010-37

SOLUÇÃO HEMOLISANTE

FABRICANTE : KOALENT DO BRASIL LTDA - BRASIL

1 x 500 mL

CLASSE : I 80115310147

8440 - Revalidação de Cadastro de Produtos para Diagnóstico de uso in vitro

SOLUÇÃO PARA LIMPEZA DE EQUIPAMENTOS 25351.040939/2010-50

MIURA SYSTEM SOLUTION FOR PROBE

FABRICANTE : KOALENT DO BRASIL LTDA - BRASIL

1 x 1000 ml

1 x 500 ml

6 x 20 ml

CLASSE : I 80115310149

8440 - Revalidação de Cadastro de Produtos para Diagnóstico de uso in vitro

CAPACIDADE DE FIXAÇÃO DE FERRO (CFF) 25351.049080/2010-11

TOPKAL UIBC

FABRICANTE : KOALENT DO BRASIL LTDA - BRASIL

1 x 1 mL

2 x 1 mL

3 x 1 mL

CLASSE : II 80115310150

8014 - Revalidação de Registro de Produtos para Diagnóstico de uso in vitro

HEMOGLOBINA SUBTIPO 25351.049090/2010-33

Família de controles - TOPKON HbA1c

FABRICANTE : KOALENT DO BRASIL LTDA - BRASIL

TOPKON HbA1c - Nível 1

TOPKON HbA1c - Nível 2

CLASSE : II 80115310151

8015 - Revalidação de Registro de Família de Produtos para Diagnóstico de uso in vitro

LABCOR LABORATORIOS LTDA. 1.01712-5

Protese Valvular Cardíaca 25351.006484/2007-26

BIOPROTESE VALVULAR CARDÍACA DE PERICÁRDIO BOVINO AÓRTICA L-HYDRO

FABRICANTE : LABCOR LABORATORIOS LTDA. - BRASIL

DISTRIBUIDOR : LABCOR LABORATORIOS LTDA. - BRASIL

KYROS-A TAMANHO 19A, KYROS-A TAMANHO 21A; KYROS-A TAMANHO 23A; KYROS-A TAMANHO 25A; KYROS-A TAMANHO 27A.

CLASSE : IV 10171250032

80003 - Alteração das Indicações de uso, Contra-indicações e Precauções de MATERIAL DE USO MÉDICO

LABORATORIOS B. BRAUN S/A 8.01369-9

Sistema posterior de coluna para fixação em lâmina, pedículo, apófise ou maciço articular. 25351.008973/2005-51

SISTEMA DE IMPLANTES S4 AESCULAP

FABRICANTE : AESCULAP AG - ALEMANHA

DISTRIBUIDOR : AESCULAP AG - ALEMANHA

Conectores Transversais Retos - SW690T; SW691T; SW692T; SW693T; SW694T; SW695T; SW696T; SW697T; SW698T; SW699T; SW700T; SW701T; SW702T; SW703T; SW704T; SW705T; SW706T; SW707T; SW708T; SW709T; SW710T; SW711T; SW712T; SW713T; SW714T; SW715T; SW716T; SW717T; SW718T; SW719T; SW720T; SW721T; SW722T; SW723T; SW724T; SW725T; SW726T; SW727T; SW728T; SW729T; SW730T; SW731T; SW732T; SW733T; SW734T; SW735T; SW736T; SW737T; SW738T; SW739T; SW740T; SW741T; SW742T; SW743T; SW744T; SW745T; SW746T; SW747T; SW748T; SW749T; SW750T; SW751T; SW752T; SW753T; SW754T; SW755T; SW756T; SW757T; SW758T; SW759T; SW760T; SW761T; SW762T; SW763T; SW764T; SW765T; SW766T; SW767T; SW768T; SW769T; SW770T; SW771T; SW772T; SW773T; SW774T; SW775T; SW776T; SW777T; SW778T; SW779T; SW780T; SW781T; SW782T; SW783T; SW784T; SW785T; SW786T; SW787T; SW788T; SW789T; SW790T; SW791T; SW792T; SW793T; SW794T; SW795T; SW796T; SW797T; SW798T; SW799T; SW800T; SW801T; SW802T; SW803T; SW804T; SW805T; SW806T; SW807T; SW808T; SW809T; SW810T; SW811T; SW812T; SW813T; SW814T; SW815T; SW816T; SW817T; SW818T; SW819T; SW820T; SW821T; SW822T; SW823T; SW824T; SW825T; SW826T; SW827T; SW828T; SW829T; SW830T; SW831T; SW832T; SW833T; SW834T; SW835T; SW836T; SW837T; SW838T; SW839T; SW840T; SW841T; SW842T; SW843T; SW844T; SW845T; SW846T; SW847T; SW848T; SW849T; SW850T; SW851T; SW852T; SW853T; SW854T; SW855T; SW856T; SW857T; SW858T; SW859T; SW860T; SW861T; SW862T; SW863T; SW864T; SW865T; SW866T; SW867T; SW868T; SW869T; SW870T; SW871T; SW872T; SW873T; SW874T; SW875T; SW876T; SW877T; SW878T; SW879T; SW880T; SW881T; SW882T; SW883T; SW884T; SW885T; SW886T; SW887T; SW888T; SW889T; SW890T; SW891T; SW892T; SW893T; SW894T; SW895T; SW896T; SW897T; SW898T; SW899T; SW900T; SW901T; SW902T; SW903T; SW904T; SW905T; SW906T; SW907T; SW908T; SW909T; SW910T; SW911T; SW912T; SW913T; SW914T; SW915T; SW916T; SW917T; SW918T; SW919T; SW920T; SW921T; SW922T; SW923T; SW924T; SW925T; SW926T; SW927T; SW928T; SW929T; SW930T; SW931T; SW932T; SW933T; SW934T; SW935T; SW936T; SW937T; SW938T; SW939T; SW940T; SW941T; SW942T; SW943T; SW944T; SW945T; SW946T; SW947T; SW948T; SW949T; SW950T; SW951T; SW952T; SW953T; SW954T; SW955T; SW956T; SW957T; SW958T; SW959T; SW960T; SW961T; SW962T; SW963T; SW964T; SW965T; SW966T; SW967T; SW968T; SW969T; SW970T; SW971T; SW972T; SW973T; SW974T; SW975T; SW976T; SW977T; SW978T; SW979T; SW980T; SW981T; SW982T; SW983T; SW984T; SW985T; SW986T; SW987T; SW988T; SW989T; SW990T; SW991T; SW992T; SW993T; SW994T; SW995T; SW996T; SW997T; SW998T; SW999T; SW1000T; SW1001T; SW1002T; SW1003T; SW1004T; SW1005T; SW1006T; SW1007T; SW1008T; SW1009T; SW1010T; SW1011T; SW1012T; SW1013T; SW1014T; SW1015T; SW1016T; SW1017T; SW1018T; SW1019T; SW1020T; SW1021T; SW1022T; SW1023T; SW1024T; SW1025T; SW1026T; SW1027T; SW1028T; SW1029T; SW1030T; SW1031T; SW1032T; SW1033T; SW1034T; SW1035T; SW1036T; SW1037T; SW1038T; SW1039T; SW1040T; SW1041T; SW1042T; SW1043T; SW1044T; SW1045T; SW1046T; SW1047T; SW1048T; SW1049T; SW1050T; SW1051T; SW1052

FABRICANTE : RADIANCY (ISRAEL) LTD. - ISRAEL
DISTRIBUIDOR : OBELIS S.A. - BÉLGICA
DISTRIBUIDOR : RADIANCY INC - ESTADOS UNIDOS
DISTRIBUIDOR : RADIANCY (ISRAEL) LTD. - ISRAEL
NO!NO! PRO5
NO!NO! PRO5
NONO SKIN 2
NONO 8800
CLASSE : II 80550190003
80040 - Retificação de Publicação de EQUIPAMENTOS
LUIZ GUILHERME SARTORI & CIA LTDA EPP 8.00836-5
Fixadores Externos 25351.725791/2010-14
FIXADOR EXTERNO II
FABRICANTE : LUIZ GUILHERME SARTORI & CIA LTDA EPP - BRASIL
I20 0 300; I20 0 320; I20 0 340; I20 0 360; I20 0 380; I20 0 400; I20 0 420; I20 0 440; I20 0 460; I20 0 480; I20 0 500; I20 0 520; I20 0 540; I20 0 310; I20 0 330; I20 0 350; I20 0 370; I20 0 390; I20 0 410; I20 0 430; I20 0 450; I20 0 470; I20 0 490; I20 0 510; I20 0 530; I20 0 550; I20 0 560; I20 0 600; I20 0 630; I20 0 610; I20 0 640; I20 0 620; I20 0 650; I20 1 310; I20 2 320; I20 3 300; I20 0 700 - Arco 70mm Curta M5; I20 0 705 - Arco 70mm Longa M5; I20 0 730 - Arco 90mm Curta M5; I20 4 340; I20 5 350; I20 6 300; I21 1 310; I21 2 305; I21 2 315; I21 2 325; I21 2 335; I21 3 305; I21 3 315; I21 3 325; I21 3 335; I21 3 400; I21 3 410; I21 3 500; I21 3 505; I21 3 510; I21 3 540; I22 6 280 - Articulação p/ Barra p/ Conectores M5; I22 2 420 - Conector Articulado Universal M5; I22 2 426 - Conector Articulado Linear 60mm M5; I22 2 430 - Conector Articulado Linear 100mm M5; I22 2 433 - Conector Articulado Linear 150mm M5; I22 2 436 - Conector Articulado de Fixação Lateral 60mm M5; I21 2 303 - Bandeira Macho 01 Furo M6; I21 2 313 - Bandeira Macho 02 Furos M6; I21 2 323 - Bandeira Macho 03 Furos M6; I21 2 333 - Bandeira Macho 04 Furos M6; I21 3 303 - Bandeira Fêmea 01 Furo M6; I21 3 313 - Bandeira Fêmea 02 M6; I21 3 323 - Bandeira Fêmea 03 Furos M6; I21 3 333 - Bandeira Fêmea 04 Furos M6; I20 0 710 - ARCO 70MM CURTA M5AL; I20 0 715 - ARCO DE 70MM LONGA M5AL; I20 0 740 - ARCO 90MM CURTA M5AL; I20 0 745 - Arco 90mm Longa M5AL; I20 0 770 - Arco 120mm Curta M5AL; I20 0 775 - Arco 120mm Longa M5AL; I20 0 720 - Arco 70mm Curta M5FC; I20 0 725 - Arco 70mm Longa M5FC; I20 0 750 - Arco 90mm Curta M5FC; I20 0 755 - Arco 90mm Longa M5FC; I20 0 780 - Arco 120mm Curta M5FC; I20 0 785 - Arco 120mm Longa M5FC; I22 2 440 - Conector Articulado de Fixação Lateral 100mm M5; I22 2 443 - Conector Articulado de Fixação Lateral 150mm M5; I21 3 450 - Barra p/ Conectores Articulados 60mm M5; I21 3 455 - Barra p/ Conectores Articulados 100mm M5; I21 3 460 - Barra p/ Conectores Articulados 150mm M5; I21 3 545; I21 3 550; I21 4 305; I21 4 315; I21 5 305; I21 5 315; I21 5 325; I21 6 305; I21 6 315; I21 6 325; I21 6 335; I21 6 345; I21 6 355; I21 6 365; I21 6 375; I21 6 385; I22 2 310; I22 2 320; I21 5 303 - Bucha Hexagonal 20mm M6; I21 5 313 - Bucha Hexagonal 40mm M6; I27 5 410 - Haste telescópica c/ Trava 100mm AL; I27 5 420 - Haste Telescópica c/ Trava 150mm AL; I27 5 430 - Haste Telescópica c/ Trava 200mm AL; I35 4 303 - Placa de Conexão Biplana 02 Furos M6; I35 4 313 - Placa de Conexão Biplana 03 Furos M6; I35 4 323 - Placa de Conexão Biplana 04 Furos M6; I22 2 330; I22 2 340; I23 1 300; I23 1 310; I24 0 340; I24 0 350; I27 1 305; I27 1 315; I27 1 325; I27 1 335; I27 1 345; I27 1 355; I27 1 365; I27 1 375; I27 1 385; I27 1 395; I27 1 405; I27 2 305; I23 1 370 - Distrator Angular 100mm M5 c/ prolongador; I23 1 380 - Distrator Angular 150mm M5 c/ prolongador; I35 2 500 - Parafuso Fixafio Universal M5; I35 2 510 - Parafuso Fixafio Universal M5 x 28; I35 2 520 - Parafuso Fixafio Universal M5 x 38; I35 7 400 - Porca de Distração Graduada M5; I35 7 450 - Porca Extensora M5; I37 1 310 - Restritor para Pino Ø4,0; I23 1 400 - Distrator Linear 70mm; I23 1 410 - Distrator Linear 100mm; I23 1 420 - Distrator Linear 150mm; I23 1 430 - Distrator Linear 200mm; I24 3 300 - Espaçador 15mm; I24 3 330 - Espaçador 30mm; I23 1 320 - Distrator Angular 100mm c/ prolongador; I23 1 330 - Distrator Angular 150mm c/ prolongador; I24 0 360 - Extensor p/ Conectores Articulados 100mm M5; I24 0 370 - Extensor p/ Conectores Articulados 100mm M5AL; I23 1 450 - Distrator Linear 60mm M5; I23 1 460 - Distrator Linear 80mm M5; I23 1 470 - Distrator Linear 100mm M5; I23 1 480 - Distrator Linear 120mm M5; I27 1 303 - Haste Rosqueada Furada M6 X 40mm; I27 1 313 - Haste Rosqueada Furada M6 X 60mm; I27 1 323 - Haste Rosqueada Furada M6 X 80mm; I27 1 333 - Haste Rosqueada Furada M6 X 100mm; I27 2 303 - Haste Rosqueada Ranhura M6 X 40mm; I27 2 313 - Haste Rosqueada Ranhura M6 X 60mm; I27 2 323 - Haste Rosqueada Ranhura M6 X 80mm; I27 2 333 - Haste Rosqueada Ranhura M6X100mm; I27 1 413 - Haste Rosqueada 110mm; I27 1 423 - Haste Rosqueada 120mm; I27 1 433 - Haste Rosqueada 130mm; I27 1 443 - Haste Rosqueada 140mm; I27 1 453 - Haste Rosqueada 150mm; I27 1 463 - Haste Rosqueada 160mm; I27 1 473 - Haste Rosqueada 170mm; I27 1 483 - Haste Rosqueada 180mm; I27 1 493 - Haste Rosqueada 200mm; I27 1 503 - Haste Rosqueada 220mm; I27 1 513 - Haste Rosqueada 240mm; I27 1 523 - Haste Rosqueada 300mm; I27 1 533 - Haste Rosqueada 350mm; I27 1 543 - Haste Rosqueada 400mm; I27 2 315; I27 2 325; I27 2 335; I27 3 305; I27 3 315; I27 3 325; I27 4 305; I27 4 315; I27 4 325; I27 5 300; I27 5 310; I35 1 305; I35 1 315; I35 1 325; I35 1 335; I35 1 345; I35 2 305; I35 2 315; I35 2 325; I35 3 310; I35 3 320; I35 3 330; I35 4 200; I35 4 220; I35 4 240; I35 4 260; I35 4 210; I35 4 230; I35 4 250; I35 4 270; I35 4 305; I35 4 325; I35 4 345; I35 4 315; I35 4 335; I35 4 355; I35 2 340 - Parafuso Furado Fixafio M6 x 30; I35 2 345 - Parafuso Furado Fixafio M6 x 40; I35 3 345 - Parafuso Ranhurado Fixafio M6 x 30; I35 3 350 - Parafuso Ranhurado Fixafio M6 x 40; I35 2 550 - Parafuso Fixafio Universal M6; I35 2 560 - Parafuso Fixafio Universal M6 x 30; I35 2 570 - Parafuso Fixafio Universal M6 x 40; I20 5 330 - Arruela Ranhurada M6 OF; I35 7 410 - Porca de Distração Graduada; I35 7 460 - Porca Ex-

tensora; I37 1 320 - Restritor para Pino Ø6,0; I37 1 300 - Restritor para Fio; I35 4 205 - Placa 20mm M5; I35 4 225 - Placa 30mm M5; I35 4 245 - Placa 40mm M5; I35 4 265 - Placa 50mm M5; I35 4 215 - Placa 20mm M5AL; I35 4 235 - Placa 30mm M5AL; I35 4 255 - Placa 40mm M5AL; I35 4 275 - Placa 50mm M5AL; I24 2 300 - Espaçador 15mm M5; I24 2 320 - Espaçador 30mm M5; I23 1 350 - Distrator Angular 100mm M5; I23 1 360 - Distrator Angular 150mm M5; I35 4 318 - Placa de Conexão Biplana 02 Furos AL; I35 4 338 - Placa de Conexão Biplana 03 Furos AL; I35 4 358 - Placa de Conexão Biplana 04 Furos AL; I21 1 305 - Bandeira Biplana M6; I35 4 365; I35 4 405; I35 4 445; I35 4 485; I35 4 525; I35 4 565; I35 4 605; I35 4 645; I35 4 685; I35 7 310; I35 7 320; I35 8 305; I35 8 325; I35 8 335; I38 1 305; I38 1 315; I38 1 325; I38 1 345; I35 4 418 - Placa de Conexão Curva 02 Furos M5; I35 4 858 - Placa de Conexão Curva 02 Furos M5AL; I35 4 423 - Placa de Conexão Curva 03 Furos M5; I35 4 863 - Placa de Conexão Curva 03 Furos M5AL; I35 4 803 - Placa de Conexão Curta 02 Furos M6; I35 4 808 - Placa de Conexão Curta 03 Furos M6; I35 4 813 - Placa de Conexão Curta 04 Furos M6; I35 4 818 - Placa de Conexão Curta 05 Furos M6; I35 4 823 - Placa de Conexão Curta 06 Furos M6; I35 4 828 - Placa de Conexão Curta 07 Furos M6; I35 4 833 - Placa de Conexão Curta 08 Furos M6; I35 4 838 - Placa de Conexão Curta 09 Furos M6; I35 4 843 - Placa de Conexão Curta 10 Furos M6; I35 4 883 - Placa de Conexão Longa 08 Furos M6; I35 4 888 - Placa de Conexão Longa 09 Furos M6; I35 4 893 - Placa de Conexão Longa 10 Furos M6; I35 4 898 - Placa de Conexão Longa 12 Furos M6; I35 4 903 - Placa de Conexão Longa 16 Furos M6; I38 1 365; I38 1 335; I38 1 355; I38 1 375; I38 1 395; I38 1 415; I38 1 435; I38 1 455; I38 1 385; I38 1 405; I38 1 425; I38 1 445; I38 1 465; I38 2 305; I38 2 325; I38 2 345; I38 2 365; I38 2 385; I38 2 405; I38 2 425; I38 2 445; I38 2 465; I38 2 485; I38 2 505; I38 2 525; I38 2 545; I38 2 315; I38 2 335; I38 2 355; I38 2 375; I38 2 395; I38 2 415; I38 2 435; I38 2 455; I38 2 475; I38 2 495; I38 2 515; I38 2 535; I38 2 555; I38 2 565; I38 2 585; I38 2 605; I38 2 625; I38 2 645; I38 2 665; I38 2 685; I38 2 705; I38 2 725; I38 2 745; I38 2 765; I38 2 785; I38 2 805; I38 2 825; I38 2 845; I38 2 865; I38 2 885; I38 2 905; I38 2 925; I38 2 945; I38 2 965; I38 2 985; I38 2 1005; I38 2 1025; I38 2 1045; I38 2 1065; I38 2 1085; I38 2 1105; I38 2 1125; I38 2 1145; I38 2 1165; I38 2 1185; I38 2 1205; I38 2 1225; I38 2 1245; I38 2 1265; I38 2 1285; I38 2 1305; I38 2 1325; I38 2 1345; I38 2 1365; I38 2 1385; I38 2 1405; I38 2 1425; I38 2 1445; I38 2 1465; I38 2 1485; I38 2 1505; I38 2 1525; I38 2 1545; I38 2 1565; I38 2 1585; I38 2 1605; I38 2 1625; I38 2 1645; I38 2 1665; I38 2 1685; I38 2 1705; I38 2 1725; I38 2 1745; I38 2 1765; I38 2 1785; I38 2 1805; I38 2 1825; I38 2 1845; I38 2 1865; I38 2 1885; I38 2 1905; I38 2 1925; I38 2 1945; I38 2 1965; I38 2 1985; I38 2 2005; I38 2 2025; I38 2 2045; I38 2 2065; I38 2 2085; I38 2 2105; I38 2 2125; I38 2 2145; I38 2 2165; I38 2 2185; I38 2 2205; I38 2 2225; I38 2 2245; I38 2 2265; I38 2 2285; I38 2 2305; I38 2 2325; I38 2 2345; I38 2 2365; I38 2 2385; I38 2 2405; I38 2 2425; I38 2 2445; I38 2 2465; I38 2 2485; I38 2 2505; I38 2 2525; I38 2 2545; I38 2 2565; I38 2 2585; I38 2 2605; I38 2 2625; I38 2 2645; I38 2 2665; I38 2 2685; I38 2 2705; I38 2 2725; I38 2 2745; I38 2 2765; I38 2 2785; I38 2 2805; I38 2 2825; I38 2 2845; I38 2 2865; I38 2 2885; I38 2 2905; I38 2 2925; I38 2 2945; I38 2 2965; I38 2 2985; I38 2 3005; I38 2 3025; I38 2 3045; I38 2 3065; I38 2 3085; I38 2 3105; I38 2 3125; I38 2 3145; I38 2 3165; I38 2 3185; I38 2 3205; I38 2 3225; I38 2 3245; I38 2 3265; I38 2 3285; I38 2 3305; I38 2 3325; I38 2 3345; I38 2 3365; I38 2 3385; I38 2 3405; I38 2 3425; I38 2 3445; I38 2 3465; I38 2 3485; I38 2 3505; I38 2 3525; I38 2 3545; I38 2 3565; I38 2 3585; I38 2 3605; I38 2 3625; I38 2 3645; I38 2 3665; I38 2 3685; I38 2 3705; I38 2 3725; I38 2 3745; I38 2 3765; I38 2 3785; I38 2 3805; I38 2 3825; I38 2 3845; I38 2 3865; I38 2 3885; I38 2 3905; I38 2 3925; I38 2 3945; I38 2 3965; I38 2 3985; I38 2 4005; I38 2 4025; I38 2 4045; I38 2 4065; I38 2 4085; I38 2 4105; I38 2 4125; I38 2 4145; I38 2 4165; I38 2 4185; I38 2 4205; I38 2 4225; I38 2 4245; I38 2 4265; I38 2 4285; I38 2 4305; I38 2 4325; I38 2 4345; I38 2 4365; I38 2 4385; I38 2 4405; I38 2 4425; I38 2 4445; I38 2 4465; I38 2 4485; I38 2 4505; I38 2 4525; I38 2 4545; I38 2 4565; I38 2 4585; I38 2 4605; I38 2 4625; I38 2 4645; I38 2 4665; I38 2 4685; I38 2 4705; I38 2 4725; I38 2 4745; I38 2 4765; I38 2 4785; I38 2 4805; I38 2 4825; I38 2 4845; I38 2 4865; I38 2 4885; I38 2 4905; I38 2 4925; I38 2 4945; I38 2 4965; I38 2 4985; I38 2 5005; I38 2 5025; I38 2 5045; I38 2 5065; I38 2 5085; I38 2 5105; I38 2 5125; I38 2 5145; I38 2 5165; I38 2 5185; I38 2 5205; I38 2 5225; I38 2 5245; I38 2 5265; I38 2 5285; I38 2 5305; I38 2 5325; I38 2 5345; I38 2 5365; I38 2 5385; I38 2 5405; I38 2 5425; I38 2 5445; I38 2 5465; I38 2 5485; I38 2 5505; I38 2 5525; I38 2 5545; I38 2 5565; I38 2 5585; I38 2 5605; I38 2 5625; I38 2 5645; I38 2 5665; I38 2 5685; I38 2 5705; I38 2 5725; I38 2 5745; I38 2 5765; I38 2 5785; I38 2 5805; I38 2 5825; I38 2 5845; I38 2 5865; I38 2 5885; I38 2 5905; I38 2 5925; I38 2 5945; I38 2 5965; I38 2 5985; I38 2 6005; I38 2 6025; I38 2 6045; I38 2 6065; I38 2 6085; I38 2 6105; I38 2 6125; I38 2 6145; I38 2 6165; I38 2 6185; I38 2 6205; I38 2 6225; I38 2 6245; I38 2 6265; I38 2 6285; I38 2 6305; I38 2 6325; I38 2 6345; I38 2 6365; I38 2 6385; I38 2 6405; I38 2 6425; I38 2 6445; I38 2 6465; I38 2 6485; I38 2 6505; I38 2 6525; I38 2 6545; I38 2 6565; I38 2 6585; I38 2 6605; I38 2 6625; I38 2 6645; I38 2 6665; I38 2 6685; I38 2 6705; I38 2 6725; I38 2 6745; I38 2 6765; I38 2 6785; I38 2 6805; I38 2 6825; I38 2 6845; I38 2 6865; I38 2 6885; I38 2 6905; I38 2 6925; I38 2 6945; I38 2 6965; I38 2 6985; I38 2 7005; I38 2 7025; I38 2 7045; I38 2 7065; I38 2 7085; I38 2 7105; I38 2 7125; I38 2 7145; I38 2 7165; I38 2 7185; I38 2 7205; I38 2 7225; I38 2 7245; I38 2 7265; I38 2 7285; I38 2 7305; I38 2 7325; I38 2 7345; I38 2 7365; I38 2 7385; I38 2 7405; I38 2 7425; I38 2 7445; I38 2 7465; I38 2 7485; I38 2 7505; I38 2 7525; I38 2 7545; I38 2 7565; I38 2 7585; I38 2 7605; I38 2 7625; I38 2 7645; I38 2 7665; I38 2 7685; I38 2 7705; I38 2 7725; I38 2 7745; I38 2 7765; I38 2 7785; I38 2 7805; I38 2 7825; I38 2 7845; I38 2 7865; I38 2 7885; I38 2 7905; I38 2 7925; I38 2 7945; I38 2 7965; I38 2 7985; I38 2 8005; I38 2 8025; I38 2 8045; I38 2 8065; I38 2 8085; I38 2 8105; I38 2 8125; I38 2 8145; I38 2 8165; I38 2 8185; I38 2 8205; I38 2 8225; I38 2 8245; I38 2 8265; I38 2 8285; I38 2 8305; I38 2 8325; I38 2 8345; I38 2 8365; I38 2 8385; I38 2 8405; I38 2 8425; I38 2 8445; I38 2 8465; I38 2 8485; I38 2 8505; I38 2 8525; I38 2 8545; I38 2 8565; I38 2 8585; I38 2 8605; I38 2 8625; I38 2 8645; I38 2 8665; I38 2 8685; I38 2 8705; I38 2 8725; I38 2 8745; I38 2 8765; I38 2 8785; I38 2 8805; I38 2 8825; I38 2 8845; I38 2 8865; I38 2 8885; I38 2 8905; I38 2 8925; I38 2 8945; I38 2 8965; I38 2 8985; I38 2 9005; I38 2 9025; I38 2 9045; I38 2 9065; I38 2 9085; I38 2 9105; I38 2 9125; I38 2 9145; I38 2 9165; I38 2 9185; I38 2 9205; I38 2 9225; I38 2 9245; I38 2 9265; I38 2 9285; I38 2 9305; I38 2 9325; I38 2 9345; I38 2 9365; I38 2 9385; I38 2 9405; I38 2 9425; I38 2 9445; I38 2 9465; I38 2 9485; I38 2 9505; I38 2 9525; I38 2 9545; I38 2 9565; I38 2 9585; I38 2 9605; I38 2 9625; I38 2 9645; I38 2 9665; I38 2 9685; I38 2 9705; I38 2 9725; I38 2 9745; I38 2 9765; I38 2 9785; I38 2 9805; I38 2 9825; I38 2 9845; I38 2 9865; I38 2 9885; I38 2 9905; I38 2 9925; I38 2 9945; I38 2 9965; I38 2 9985; I38 2 10005; I38 2 10025; I38 2 10045; I38 2 10065; I38 2 10085; I38 2 10105; I38 2 10125; I38 2 10145; I38 2 10165; I38 2 10185; I38 2 10205; I38 2 10225; I38 2 10245; I38 2 10265; I38 2 10285; I38 2 10305; I38 2 10325; I38 2 10345; I38 2 10365; I38 2 10385; I38 2 10405; I38 2 10425; I38 2 10445; I38 2 10465; I38 2 10485; I38 2 10505; I38 2 10525; I38 2 10545; I38 2 10565; I38 2 10585; I38 2 10605; I38 2 10625; I38 2 10645; I38 2 10665; I38 2 10685; I38 2 10705; I38 2 10725; I38 2 10745; I38 2 10765; I38 2 10785; I38 2 10805; I38 2 10825; I38 2 10845; I38 2 10865; I38 2 10885; I38 2 10905; I38 2 10925; I38 2 10945; I38 2 10965; I38 2 10985; I38 2 11005; I38 2 11025; I38 2 11045; I38 2 11065; I38 2 11085; I38 2 11105; I38 2 11125; I38 2 11145; I38 2 11165; I38 2 11185; I38 2 11205; I38 2 11225; I38 2 11245; I38 2 11265; I38 2 11285; I38 2 11305; I38 2 11325; I38 2 11345; I38 2 11365; I38 2 11385; I38 2 11405; I38 2 11425; I38 2 11445; I38 2 11465; I38 2 11485; I38 2 11505; I38 2 11525; I38 2 11545; I38 2 11565; I38 2 11585; I38 2 11605; I38 2 11625; I38 2 11645; I38 2 11665; I38 2 11685; I38 2 11705; I38 2 11725; I38 2 11745; I38 2 11765; I38 2 11785; I38 2 11805; I38 2 11825; I38 2 11845; I38 2 11865; I38 2 11885; I38 2 11905; I38 2 11925; I38 2 11945; I38 2 11965; I38 2 11985; I38 2 12005; I38 2 12025; I38 2 12045; I38 2 12065; I38 2 12085; I38 2 12105; I38 2 12125; I38 2 12145; I38 2 12165; I38 2 12185; I38 2 12205; I38 2 12225; I38 2 12245; I38 2 12265; I38 2 12285; I38 2 12305; I38 2 12325; I38 2 12345; I38 2 12365; I38 2 12385; I38 2 12405; I38 2 12425; I38 2 12445; I38 2 12465; I38 2 12485; I38 2 12505; I38 2 12525; I38 2 12545; I38 2 12565; I38 2 12585; I38 2 12605; I38 2 12625; I38 2 12645; I38 2 12665; I38 2 12685; I38 2 12705; I38 2 12725; I38 2 12745; I38 2 12765; I38 2 12785; I38 2 12805; I38 2 12825; I38 2 12845; I38 2 12865; I38 2 12885; I38 2 12905; I38 2 12925; I38 2 12945; I38 2 12965; I38 2 12985; I38 2 13005; I38 2 13025; I38 2 13045; I38 2 13065; I38 2 13085; I38 2 13105; I38 2 13125; I38 2 13145; I3



binado II/III 64x15 mm - F.M/G;04.17.03.64118 - Platô Tibial Combinado II/III 64x18 mm - F.M/G;04.17.03.69108 - Platô Tibial Combinado II/III 69x08 mm - F.G./XG;04.17.03.69110 - Platô Tibial Combinado II/III 69x10 mm - F.G./XG;04.17.03.69112 - Platô Tibial Combinado II/III 69x12 mm - F.G./XG;04.17.03.69115 - Platô Tibial Combinado II/III 69x15 mm - F.G./XG;04.17.03.69118 - Platô Tibial Combinado II/III 69x18 mm - F.G./XG;

Platô Tibial Modular III de Revisão 04.17.06.01010 - Platô Tibial Modular III de Revisão 10 mm para Base P e Fêmur P ou M;04.17.06.01012 - Platô Tibial Modular III de Revisão 12 mm para Base P e Fêmur P ou M;04.17.06.01015 - Platô Tibial Modular III de Revisão 15 mm para Base P e Fêmur P ou M;04.17.06.01018 - Platô Tibial Modular III de Revisão 18 mm para Base P e Fêmur P ou M;04.17.06.01021 - Platô Tibial Modular III de Revisão 21 mm para Base P e Fêmur P ou M;04.17.06.01025 - Platô Tibial Modular III de Revisão 25 mm para Base P e Fêmur P ou M;04.17.06.02010 - Platô Tibial Modular III de Revisão 10 mm para Base M e Fêmur P ou M;04.17.06.02012 - Platô Tibial Modular III de Revisão 12 mm para Base M e Fêmur P ou M;04.17.06.02015 - Platô Tibial Modular III de Revisão 15 mm para Base M e Fêmur P ou M;04.17.06.02018 - Platô Tibial Modular III de Revisão 18 mm para Base M e Fêmur P ou M;04.17.06.02021 - Platô Tibial Modular III de Revisão 21 mm para Base M e Fêmur P ou M;04.17.06.02025 - Platô Tibial Modular III de Revisão 25 mm para Base M e Fêmur P ou M;04.17.07.02010 - Platô Tibial Modular III de Revisão 10 mm para Base M e Fêmur G;04.17.07.02012 - Platô Tibial Modular III de Revisão 12 mm para Base M e Fêmur G;04.17.07.02015 - Platô Tibial Modular III de Revisão 15 mm para Base M e Fêmur G;04.17.07.02018 - Platô Tibial Modular III de Revisão 18 mm para Base M e Fêmur G;04.17.07.02021 - Platô Tibial Modular III de Revisão 21 mm para Base M e Fêmur G;04.17.07.02025 - Platô Tibial Modular III de Revisão 25 mm para Base M e Fêmur G;

Platô Tibial Modular II - 04.17.01.59010 - Platô Tibial Modular II 59x10 mm; 04.17.01.59012 - Platô Tibial Modular II 59x12 mm; 04.17.01.59015 - Platô Tibial Modular II 59x15 mm; 04.17.01.59018 - Platô Tibial Modular II 59x18 mm; 04.17.01.59021 - Platô Tibial Modular II 59x21 mm; 04.17.01.59025 - Platô Tibial Modular II 59x25 mm; 04.17.01.64010 - Platô Tibial Modular II 64x10 mm; 04.17.01.64012 - Platô Tibial Modular II 64x12 mm; 04.17.01.64015 - Platô Tibial Modular II 64x15 mm; 04.17.01.64018 - Platô Tibial Modular II 64x18 mm; 04.17.01.64021 - Platô Tibial Modular II 64x21 mm; 04.17.01.64025 - Platô Tibial Modular II 64x25 mm; 04.17.01.69010 - Platô Tibial Modular II 69x10 mm; 04.17.01.69012 - Platô Tibial Modular II 69x12 mm; 04.17.01.69015 - Platô Tibial Modular II 69x15 mm; 04.17.01.69018 - Platô Tibial Modular II 69x18 mm; 04.17.01.69021 - Platô Tibial Modular II 69x21 mm; 04.17.01.69025 - Platô Tibial Modular II 69x25 mm; Platô Tibial Combinado II/III - 04.17.03.59110 - Platô Tibial Combinado II/III 59x10 mm - F.P/M; 04.17.03.59112 - Platô Tibial Combinado II/III 59x12 mm - F.P/M; 04.17.03.59114 - Platô Tibial Combinado II/III 59x14 mm - F.P/M; 04.17.03.59115 - Platô Tibial Combinado II/III 59x15 mm - F.P/M; 04.17.03.59118 - Platô Tibial Combinado II/III 59x18 mm - F.P/M; 04.17.03.64110 - Platô Tibial Combinado II/III 64x10 mm - F.M/G; 04.17.03.64112 - Platô Tibial Combinado II/III 64x12 mm - F.M/G; 04.17.03.64114 - Platô Tibial Combinado II/III 64x14 mm - F.M/G; 04.17.03.64115 - Platô Tibial Combinado II/III 64x15 mm - F.M/G; 04.17.03.64118 - Platô Tibial Combinado II/III 64x18 mm - F.M/G; 04.17.03.69110 - Platô Tibial Combinado II/III 69x10 mm - F.G./XG; 04.17.03.69112 - Platô Tibial Combinado II/III 69x12 mm - F.G./XG; 04.17.03.69115 - Platô Tibial Combinado II/III 69x15 mm - F.G./XG; 04.17.03.69118 - Platô Tibial Combinado II/III 69x18 mm - F.G./XG; Platô Tibial Modular III - 04.17.02.01009 - Platô Tibial Modular III Pequeno 09 mm; 04.17.02.01010 - Platô Tibial Modular III Pequeno 10 mm; 04.17.02.01012 - Platô Tibial Modular III Pequeno 12 mm; 04.17.02.01015 - Platô Tibial Modular III Pequeno 15 mm; 04.17.02.01018 - Platô Tibial Modular III Pequeno 18 mm; 04.17.02.01021 - Platô Tibial Modular III Pequeno 21 mm; 04.17.02.01025 - Platô Tibial Modular III Pequeno 25 mm; 04.17.02.02009 - Platô Tibial Modular III Médio 09 mm; 04.17.02.02010 - Platô Tibial Modular III Médio 10 mm; 04.17.02.02012 - Platô Tibial Modular III Médio 12 mm; 04.17.02.02015 - Platô Tibial Modular III Médio 15 mm; 04.17.02.02018 - Platô Tibial Modular III Médio 18 mm; 04.17.02.02021 - Platô Tibial Modular III Médio 21 mm; 04.17.02.02025 - Platô Tibial Modular III Médio 25 mm; 04.17.02.03009 - Platô Tibial Modular III Grande 09 mm; 04.17.02.03010 - Platô Tibial Modular III Grande 10 mm; 04.17.02.03012 - Platô Tibial Modular III Grande 12 mm; 04.17.02.03015 - Platô Tibial Modular III Grande 15 mm; 04.17.02.03018 - Platô Tibial Modular III Grande 18 mm; 04.17.02.03021 - Platô Tibial Modular III Grande 21 mm; 04.17.02.03025 - Platô Tibial Modular III Grande 25 mm; 04.17.02.04009 - Platô Tibial Modular III Extra-Grande 09 mm; 04.17.02.04010 - Platô Tibial Modular III Extra-Grande 10 mm; 04.17.02.04012 - Platô Tibial Modular III Extra-Grande 12 mm; 04.17.02.04015 - Platô Tibial Modular III Extra-Grande 15 mm; 04.17.02.04018 - Platô Tibial Modular III Extra-Grande 18 mm; 04.17.02.04021 - Platô Tibial Modular III Extra-Grande 21 mm; 04.17.02.04025 - Platô Tibial Modular III Extra-Grande 25 mm; Platô Tibial Modular III de Revisão 04.17.06.01010 - Platô Tibial Modular III de Revisão 10 mm para Base P e Fêmur P ou M; 04.17.06.01012 - Platô Tibial Modular III de Revisão 12 mm para Base P e Fêmur P ou M; 04.17.06.01015 - Platô Tibial Modular III de Revisão 15 mm para Base P e Fêmur P ou M; 04.17.06.01018 - Platô Tibial Modular III de Revisão 18 mm para Base P e Fêmur P ou M; 04.17.06.01021 - Platô Tibial Modular III de Revisão 21 mm para Base P e Fêmur P ou M; 04.17.06.01025 - Platô Tibial Modular III de Revisão 25 mm para Base P e Fêmur P ou M; 04.17.06.02010 - Platô Tibial Modular III de Revisão 10 mm para Base M e Fêmur P ou M; 04.17.06.02012 - Platô Tibial Modular III de Revisão 12 mm para Base M e Fêmur

P ou M; 04.17.06.02015 - Platô Tibial Modular III de Revisão 15 mm para Base M e Fêmur P ou M; 04.17.06.02018 - Platô Tibial Modular III de Revisão 18 mm para Base M e Fêmur P ou M; 04.17.06.02021 - Platô Tibial Modular III de Revisão 21 mm para Base M e Fêmur P ou M; 04.17.06.02025 - Platô Tibial Modular III de Revisão 25 mm para Base M e Fêmur P ou M; 04.17.07.02010 - Platô Tibial Modular III de Revisão 10 mm para Base M e Fêmur G; 04.17.07.02012 - Platô Tibial Modular III de Revisão 12 mm para Base M e Fêmur G; 04.17.07.02015 - Platô Tibial Modular III de Revisão 15 mm para Base M e Fêmur G; 04.17.07.02018 - Platô Tibial Modular III de Revisão 18 mm para Base M e Fêmur G; 04.17.07.02021 - Platô Tibial Modular III de Revisão 21 mm para Base M e Fêmur G; 04.17.07.02025 - Platô Tibial Modular III de Revisão 25 mm para Base M e Fêmur G; 04.17.07.03010 - Platô Tibial Modular III de Revisão 10 mm para Base G e Fêmur M; 04.17.07.03012 - Platô Tibial Modular III de Revisão 12 mm para Base G e Fêmur M; 04.17.07.03015 - Platô Tibial Modular III de Revisão 15 mm para Base G e Fêmur M; 04.17.07.03018 - Platô Tibial Modular III de Revisão 18 mm para Base G e Fêmur M; 04.17.07.03021 - Platô Tibial Modular III de Revisão 21 mm para Base G e Fêmur M; 04.17.07.03025 - Platô Tibial Modular III de Revisão 25 mm para Base G e Fêmur M; 04.17.06.03010 - Platô Tibial Modular III de Revisão 10 mm para Base G e Fêmur G ou EG; 04.17.06.03012 - Platô Tibial Modular III de Revisão 12 mm para Base G e Fêmur G ou EG; 04.17.06.03015 - Platô Tibial Modular III de Revisão 15 mm para Base G e Fêmur G ou EG; 04.17.06.03018 - Platô Tibial Modular III de Revisão 18 mm para Base G e Fêmur G ou EG; 04.17.06.03021 - Platô Tibial Modular III de Revisão 21 mm para Base G e Fêmur G ou EG; 04.17.06.03025 - Platô Tibial Modular III de Revisão 25 mm para Base G e Fêmur G ou EG; 04.17.06.04010 - Platô Tibial Modular III de Revisão 10 mm para Base EG e Fêmur G ou EG; 04.17.06.04012 - Platô Tibial Modular III de Revisão 12 mm para Base EG e Fêmur G ou EG; 04.17.06.04015 - Platô Tibial Modular III de Revisão 15 mm para Base EG e Fêmur G ou EG; 04.17.06.04018 - Platô Tibial Modular III de Revisão 18 mm para Base EG e Fêmur G ou EG; 04.17.06.04021 - Platô Tibial Modular III de Revisão 21 mm para Base EG e Fêmur G ou EG; 04.17.06.04025 - Platô Tibial Modular III de Revisão 25 mm para Base EG e Fêmur G ou EG; Platô Tibial Modular III - P/L - 04.17.04.01009 - Platô Tibial Modular III - P/L Pequeno 09 mm; 04.17.04.01010 - Platô Tibial Modular III - P/L Pequeno 10 mm; 04.17.04.01012 - Platô Tibial Modular III - P/L Pequeno 12 mm; 04.17.04.01015 - Platô Tibial Modular III - P/L Pequeno 15 mm; 04.17.04.02009 - Platô Tibial Modular III - P/L Médio 09 mm; 04.17.04.02010 - Platô Tibial Modular III - P/L Médio 10 mm; 04.17.04.02012 - Platô Tibial Modular III - P/L Médio 12 mm; 04.17.04.02015 - Platô Tibial Modular III - P/L Médio 15 mm; 04.17.04.03009 - Platô Tibial Modular III - P/L Grande 09 mm; 04.17.04.03010 - Platô Tibial Modular III - P/L Grande 10 mm; 04.17.04.03012 - Platô Tibial Modular III - P/L Grande 12 mm; 04.17.04.03015 - Platô Tibial Modular III - P/L Grande 15 mm; 04.17.04.04009 - Platô Tibial Modular III - P/L Extra - Grande 09 mm; 04.17.04.04010 - Platô Tibial Modular III - P/L Extra - Grande 10 mm; 04.17.04.04012 - Platô Tibial Modular III - P/L Extra - Grande 12 mm; 04.17.04.04015 - Platô Tibial Modular III - P/L Extra - Grande 15 mm.

CLASSE : III 10417940041

80003 - Alteração das Indicações de uso, Contra-indicações e Precauções de MATERIAL DE USO MÉDICO

MED GOLDMAN INDÚSTRIA E COMÉRCIO LTDA 8.01080-9

Agulhas 25351.242293/2004-83

AGULHA PARA COLETA DE SANGUE - MED MULTIPLA

FABRICANTE : Yangzhou Medline Industry CO., Ltd - CHINA

25x6 - 25x7 - 25x8 - 25x9 - 30x7 - 30x8

CLASSE : II 80108090013

80005 - Alteração da Razão Social da Empresa Estrangeira Fabricante de MATERIAL DE USO MÉDICO

MEDIVAX INDÚSTRIA E COMÉRCIO LTDA 1.02596-1

ANTICORPO ANTINUCLEAR (ANA) 25351.020053/2005-19

ANA Hep-2 TEST SYSTEM

FABRICANTE : BIONENTERPRISES LTDA - ESTADOS UNIDOS

- 10 x 6 cavidades (60 testes)
- 10 x 12 cavidades (120 testes)
- 100 x 12 cavidades (1.200 testes)
- 33 x 12 cavidades (396 testes)

CLASSE : II 10259610054

8014 - Revalidação de Registro de Produtos para Diagnóstico de uso in vitro

MEDTRONIC COMERCIAL LTDA 1.03391-9

Instrumento Para Perfuracao 25351.249617/2004-12

PERFURADOR AORTICO MEDTRONIC

FABRICANTE : MEDTRONIC HEART VALVES - ESTADOS UNIDOS

FABRICANTE : MEDTRONIC, INC. - ESTADOS UNIDOS

FABRICANTE : Medtronic Mexico S. de R.L. de C.V. - MÉXICO

DISTRIBUIDOR : Medtronic Mexico S. de R.L. de C.V. - MÉXICO

DISTRIBUIDOR : MEDTRONIC INC - ESTADOS UNIDOS

DISTRIBUIDOR : MEDTRONIC EUROPE S.A. - SUÍÇA

DISTRIBUIDOR : MEDTRONIC B.V. - HOLANDA (PAÍSES BAIXOS)

série 400 / série 500

CLASSE : II 10339190236

8044 - Inclusão/Alteração do Fabricante/Distribuidor de MATERIAL DE USO MÉDICO Importado

8032 - Revalidação de Registro de FAMÍLIA de Material de Uso Médico

Canulas Metálicas 25351.394821/2012-34

A02A - KIT CÂNULA DE ACESSO ÓSSEO 11G

FABRICANTE : ARGON MEDICAL DEVICES INC - ESTADOS UNIDOS

DISTRIBUIDOR : MEDTRONIC SOFAMOR DANNEK USA, INC. - ESTADOS UNIDOS

DISTRIBUIDOR : ARGON MEDICAL DEVICES INC - ESTADOS UNIDOS

Agulha canulada de Acesso Stylus

Estilete de Agulha canulada

CLASSE : II 10339190378

8044 - Inclusão/Alteração do Fabricante/Distribuidor de MATERIAL DE USO MÉDICO Importado

MICROMEDICAL IMPLANTES DO BRASIL LTDA 8.02995-7

Cateteres 25351.019071/2008-92

JIVE - CATETER BALÃO DE DILATAÇÃO PARA PTCA

FABRICANTE : Shanghai MicroPort Medical (Group) Co., Ltd. - CHINA

DISTRIBUIDOR : Shanghai MicroPort Medical (Group) Co., Ltd. - CHINA

DISTRIBUIDOR : RICHOLT S.A - URUGUAI

DISTRIBUIDOR : MICROPORT MEDICAL BV S&M AND REGULATORY OFFICE - HOLANDA (PAÍSES BAIXOS)

J1515, J1520, J2015, J2020, J2515, J2520, J2525, J2530, J2715, J2720, J2725, J2730, J3015, J3020, J3025, J3030, J3215, J3220, J3225, J3230, J3515, J3520, J3525, J3530, J4015, J4020.

CLASSE : IV 80299570001

80005 - Alteração da Razão Social da Empresa Estrangeira Fabricante de MATERIAL DE USO MÉDICO

Marcapasso Gerador de Pulsos Implantáveis 25351.134251/2009-13

SISTEMA DE MARCAPASSO MARK IV

FABRICANTE : AVERY BIOMEDICAL DEVICES, INC. - ESTADOS UNIDOS

DISTRIBUIDOR : RICHOLT S.A - URUGUAI

CLASSE : IV 80299570009

8060 - Revalidação de Registro de EQUIPAMENTO de Médio e Pequeno Porte

MINAS IMPORT LTDA 8.03022-1

Containers em Geral(Caixas, Bandejas, Cubas, etc)25351.392849/2014-12

Containers para Esterilização H-Tech

FABRICANTE : AYGUN SURGICAL INSTRUMENTS CO INC - TURQUIA

CLASSIC MODEL 1/1 Full Size - K6-010; K6-011; K6-012; K6-013; K6-014; K6-015; K6-016; K6-017; K6-018; K6-019; K6-020; K6-021; K6-022; K6-023; K6-024; K6-025; K6-026; K6-027; K6-028; K6-029; K6-030; K6-031; K6-032; K6-033; K6-034; K6-035; K6-036; K6-037; K6-038; K6-039; K6-040; K6-041; K6-042; K6-043; K6-044; K6-045; K6-046; K6-047; K6-048; K6-049; K6-050; K6-051; K6-052; K6-053; K6-054; K6-055; K6-056; K6-057; K6-058; K6-059; K6-060; K6-061; K6-062; K6-063; K6-064; K6-065; K6-066; K6-067; K6-068; K6-069; K6-150; K6-151; K6-152; K6-153; K6-154; K6-155; K6-156; K6-157; K6-158; K6-159; K6-160; K6-161; K6-162; K6-163; K6-164; K6-165; K6-166; K6-167; K6-168; K6-169; K6-170; K6-171; K6-172; K6-173; K6-174; K6-175; K6-176; K6-177; K6-178; K6-179; K6-180; K6-181; K6-182; K6-183; K6-184; K6-185; K6-186; K6-187; K6-188; K6-189; K6-190; K6-191; K6-192; K6-193; K6-194; K6-195; K6-196; K6-197; K6-198; K6-199; K6-200; K6-201; K6-202; K6-203; K6-204; K6-205; K6-206; K6-207; K6-208; K6-209; 3/4 Quarter Size - K6-240; K6-241; K6-242; K6-243; K6-244; K6-245; K6-246; K6-247; K6-248; K6-249; K6-250; K6-251; K6-252; K6-253; K6-254; K6-255; K6-256; K6-257; K6-260; K6-261; K6-262; K6-263; K6-264; K6-265; K6-266; K6-267; K6-268; K6-269; K6-270; K6-271; K6-272; K6-273; K6-274; K6-275; K6-276; K6-277; K6-350; K6-351; K6-352; K6-353; K6-354; K6-355; K6-356; K6-357; K6-358; K6-359; K6-360; K6-361; K6-362; K6-363; K6-364; K6-365; K6-366; K6-367; K6-370; K6-371; K6-372; K6-373; K6-374; K6-375; K6-376; K6-377; K6-378; K6-379; K6-380; K6-381; K6-382; K6-383; K6-384; K6-385; K6-386; K6-387; 1/2 Half Size - K6-500; K6-501; K6-502; K6-503; K6-504; K6-505; K6-506; K6-507; K6-508; K6-509; K6-510; K6-511; K6-512; K6-513; K6-514; K6-515; K6-516; K6-517; K6-518; K6-519; K6-520; K6-521; K6-522; K6-523; K6-524; K6-525; K6-526; K6-527; K6-528; K6-529; K6-530; K6-531; K6-532; K6-533; K6-534; K6-535; K6-536; K6-537; K6-538; K6-539; K6-540; K6-541; K6-542; K6-543; K6-544; K6-545; K6-546; K6-547; K6-548; K6-549; K6-550; K6-551; K6-552; K6-553; K6-554; K6-555; K6-556; K6-557; K6-558; K6-559; K6-640; K6-641; K6-642; K6-643; K6-644; K6-645; K6-646; K6-647; K6-648; K6-649; K6-650; K6-651; K6-652; K6-653; K6-654; K6-655; K6-656; K6-657; K6-658; K6-659; K6-660; K6-661; K6-662; K6-663; K6-664; K6-665; K6-666; K6-667; K6-668; K6-669; K6-670; K6-671; K6-672; K6-673; K6-674; K6-675; K6-676; K6-677; K6-678; K6-679; K6-680; K6-681; K6-682; K6-683; K6-684; K6-685; K6-686; K6-687; K6-688; K6-689; K6-690; K6-691; K6-692; K6-693; K6-694; K6-695; K6-696; K6-697; K6-698; K6-699; XI Size - K6-136; K6-137; K6-138; K6-139; K6-140; K6-141; K6-142; K6-143; K6-144; K6-145; K6-146; K6-147; K6-210; K6-211; K6-212; K6-213; K6-214; K6-215; K6-216; K6-217; K6-218; K6-219; K6-220; K6-221; BIO-BARRIER MODEL 1/1 Full Size - K7-010; K7-011; K7-012; K7-013; K7-014; K7-015; K7-016; K7-017; K7-018; K7-019; K7-020; K7-021; K7-022; K7-023; K7-024; K7-025; K7-026; K7-027; K7-028; K7-029; K7-030; K7-031; K7-032; K7-033; K7-034; K7-035; K7-036; K7-037; K7-038; K7-039; K7-040; K7-041; K7-042; K7-043; K7-044; K7-045; K7-046; K7-047; K7-048; K7-049; K7-050; K7-051; K7-052; K7-053; K7-054; K7-055; K7-056; K7-057; K7-058; K7-059; K7-060; K7-061; K7-062; K7-063; K7-064; K7-065; K7-066; K7-067; K7-068; K7-069; K7-150; K7-151; K7-152; K7-153; K7-154; K7-155; K7-156; K7-157; K7-158; K7-159; K7-160; K7-161; K7-162; K7-163; K7-164; K7-165; K7-166; K7-167; K7-

168; K7-169; K7-170; K7-171; K7-172; K7-173; K7-174; K7-175; K7-176; K7-177; K7-178; K7-179; K7-180; K7-181; K7-182; K7-183; K7-184; K7-185; K7-186; K7-187; K7-188; K7-189; K7-190; K7-191; K7-192; K7-193; K7-194; K7-195; K7-196; K7-197; K7-198; K7-199; K7-200; K7-201; K7-202; K7-203; K7-204; K7-205; K7-206; K7-207; K7-208; K7-209; 3/4 Quarter Size - K7-240; K7-241; K7-242; K7-243; K7-244; K7-245; K7-246; K7-247; K7-248; K7-249; K7-250; K7-251; K7-252; K7-253; K7-254; K7-255; K7-256; K7-257; K7-260; K7-261; K7-262; K7-263; K7-264; K7-265; K7-266; K7-267; K7-268; K7-269; K7-270; K7-271; K7-272; K7-273; K7-274; K7-275; K7-276; K7-277; K7-350; K7-351; K7-352; K7-353; K7-354; K7-355; K7-356; K7-357; K7-358; K7-359; K7-360; K7-361; K7-362; K7-363; K7-364; K7-365; K7-366; K7-367; K7-370; K7-371; K7-372; K7-373; K7-374; K7-375; K7-376; K7-377; K7-378; K7-379; K7-380; K7-381; K7-382; K7-383; K7-384; K7-385; K7-386; K7-387; 1/2 Half Size - K7-500; K7-501; K7-502; K7-503; K7-504; K7-505; K7-506; K7-507; K7-508; K7-509; K7-510; K7-511; K7-512; K7-513; K7-514; K7-515; K7-516; K7-517; K7-518; K7-519; K7-520; K7-521; K7-522; K7-523; K7-524; K7-525; K7-526; K7-527; K7-528; K7-529; K7-530; K7-531; K7-532; K7-533; K7-534; K7-535; K7-536; K7-537; K7-538; K7-539; K7-540; K7-541; K7-542; K7-543; K7-544; K7-545; K7-546; K7-547; K7-548; K7-549; K7-550; K7-551; K7-552; K7-553; K7-554; K7-555; K7-556; K7-557; K7-558; K7-559; K7-640; K7-641; K7-642; K7-643; K7-644; K7-645; K7-646; K7-647; K7-648; K7-649; K7-650; K7-651; K7-652; K7-653; K7-654; K7-655; K7-656; K7-657; K7-658; K7-659; K7-660; K7-661; K7-662; K7-663; K7-664; K7-665; K7-666; K7-667; K7-668; K7-669; K7-670; K7-671; K7-672; K7-673; K7-674; K7-675; K7-676; K7-677; K7-678; K7-679; K7-680; K7-681; K7-682; K7-683; K7-684; K7-685; K7-686; K7-687; K7-688; K7-689; K7-690; K7-691; K7-692; K7-693; K7-694; K7-695; K7-696; K7-697; K7-698; K7-699; XL Size - K7-711; K7-712; K7-713; K7-714; K7-715; K7-716; K7-717; K7-718; K7-719; K7-720; K7-721; K7-722; K7-741; K7-742; K7-743; K7-744; K7-745; K7-746; K7-747; K7-748; K7-749; K7-750; K7-751; K7-752; DENTAL, MINI e ESPECIAL MODEL Dental Model - K6-1800; K6-1801; K6-1802; K6-1803; K6-1804; K6-1805; K6-1806; K6-1807; K6-1808; K6-1809; K6-1810; K6-1811; K6-1812; K6-1813; K6-1814; K6-1815; K6-1816; K6-1817; K6-1818; K6-1819; K6-1820; K6-1821; K6-1822; K6-1823; K6-1824; K6-1825; K6-1826; K6-1827; K6-1828; K6-1829; K6-1830; K6-1831; K6-1832; K6-1833; K6-1834; K6-1835; K6-1836; K6-1837; K6-1840; K6-1841; K6-1842; K6-1843; K6-1844; K6-1845; K6-1846; K6-1847; K6-1848; K6-1849; K6-1850; K6-1851; K6-1852; K6-1853; K6-1854; K6-1855; K6-1856; K6-1857; Mini Model - K6-1900; K6-1901; K6-1902; K6-1903; K6-1904; K6-1905; K6-1906; K6-1907; K6-1908; K6-1909; K6-1910; K6-1911; K6-1912; K6-1913; K6-1914; K6-1915; K6-1916; K6-1917; K6-1920; K6-1921; K6-1922; K6-1923; K6-1924; K6-1925; K6-1926; K6-1927; K6-1928; K6-1929; K6-1930; K6-1931; K6-1932; K6-1933; K6-1934; K6-1935; K6-1936; K6-1937; K6-1940; K6-1941; K6-1942; K6-1943; K6-1944; K6-1945; K6-1946; K6-1947; K6-1948; K6-1949; K6-1950; K6-1951; K6-1952; K6-1953; K6-1954; K6-1955; K6-1956; K6-1957; Implant Model - K5-010; K5-011; K5-012; K5-013; K5-014; K5-015; K5-016; K5-017; K5-018; K5-019; K5-020; K5-021; K5-022; K5-023; K5-024; K5-025; K5-026; K5-027; K5-028; K5-029; K5-030; K5-031; K5-032; K5-033; K5-034; K5-035; K5-036; K5-037; K5-038; K5-039; K5-040; K5-041; K5-042; K5-043; K5-044; K5-045; Mini Implant Model - K5-200; K5-201; K5-202; K5-203; K5-204; K5-205; K5-206; K5-207; K5-208; K5-209; K5-210; K5-211; K5-212; K5-213; K5-214; K5-215; K5-216; K5-217; K5-218; K5-219; K5-220; K5-221; K5-222; K5-223; K5-224; K5-225; K5-226; K5-227; K5-228; K5-229; K5-230; K5-231; K5-232; K5-233; K5-234; K5-235; Brush Model - K2-044; K2-045; K2-046; K2-047; K2-048; K2-049; Scopy Model - K5-060; K5-061; K5-062; K5-063; K5-064; K5-065; K5-066; K5-067; K5-068; K5-069; K5-070; K5-071; K5-072; K5-073; K5-074; K5-075; K5-076; K5-077; K5-078; K5-079; K5-080; K5-081; K5-082; K5-083; K5-100; K5-101; K5-102; K5-103; K5-104; K5-105; K5-106; K5-107; K5-108; K5-109; K5-110; K5-111; K5-115; K5-116; K5-117; K5-118; K5-119; K5-120; K5-121; K5-122; K5-123; K5-124; K5-125; K5-126; Flat Model - K6-710; K6-711; K6-712; K6-713; K6-714; K6-715; K6-716; K6-717; K6-718; K6-719; K6-720; K6-721; K6-730; K6-731; K6-732; K6-733; K6-734; K6-735; K6-736; K6-737; K6-738; K6-739; K6-740; K6-741; K6-750; K6-751; K6-752; K6-753; K6-754; K6-755; K6-756; K6-757; K6-758; K6-759; K6-760; K6-761; Acessórios: K2-661; K2-662; K2-663; K2-664; K2-665; K2-666; K2-667; K2-668; K2-669; K2-670; K2-671; K2-672; K2-673; K2-674; K2-675; K2-676; K2-677; K2-678; K2-679; K2-680; K2-681; K2-682; K2-683; K2-684; K2-685; K2-686; K2-687; K2-688; K2-689; K2-690; K2-691; K2-692; K2-693; K2-694; K2-695; K2-696; K2-697; K2-698; K2-699; K2-700; K2-701; K2-702; K2-703; K2-704; K2-705; K2-690; K2-680; K2-520; K2-521; K2-523; K2-524; K2-525; K2-526; K2-527; K2-528; K2-529; K2-530; K2-531; K12-100; K12-101; K12-102; K12-103; K12-104; K12-105; K12-106; K12-107; K12-108; K12-109; K12-110; K12-111; K12-112; K12-113; K12-114; K12-115; K12-116; K12-117; K12-118; K12-119; K12-120; K12-121; K12-122; K12-123; K12-124; K12-125; K12-126; K12-127; K12-128; K12-129; K12-130; K12-131; K12-132; K12-133; K12-134; K12-135; K12-136; K12-137; K12-138; K12-139; K12-140; K2-740; K2-741; K2-742; K2-743; K2-744; K3-612; K3-615; K2-760; K2-761; K2-762; K2-763; K2-764; K2-765; K2-766; K2-767; K2-768; K2-769; K2-770; K2-771; K2-772; K2-773; K2-774; K2-775; K2-776; K2-777; K2-778; K2-779; K2-780; K2-781; K2-782; K2-783; K2-784; K2-785; K2-786; K2-787; K2-788; K2-789; K2-790; K2-791; K2-792; K2-793; K2-794; K2-795; K2-796; K2-797; K2-798; K2-799; K2-800; K2-801; K2-802; K2-803; K2-804; K2-805; K2-806; K2-807; K2-808; K2-809; K2-810; K2-811; K2-812; K2-813; K2-814; K2-815; K2-816; K2-817; K2-818; K2-819; K2-820; K2-821; K2-822; K2-823; K2-824; K2-825; K2-826; K2-827; K2-828; K2-829; K2-830; K2-831; K2-832; K2-833; K2-834; K2-835; K2-836; K2-837; K2-838; K2-839; K2-840; K2-841; K2-842; K2-843; K2-844; K2-845; K2-846; K2-847; K2-848; K2-849; K2-850; K2-851; K2-852; K2-853; K2-854; K2-855; K2-856; K2-857; K2-858; K2-859; K2-860; K2-861; K2-862; K2-863; K2-864; K2-865; K2-866; K2-867; K2-868; K2-869; K2-870; K2-871; K2-872; K2-873; K2-874; K2-875; K2-876; K2-877; K2-878; K2-879; K2-880; K2-881; K2-882; K2-883; K2-884; K2-885; K2-886; K2-887; K2-888; K2-889; K2-890; K2-891; K2-892; K2-893; K2-894; K2-895; K2-896; K2-897; K2-898; K2-899; K2-900; K2-901; K2-902; K2-903; K2-904; K2-905; K2-906; K2-907; K2-908; K2-909; K2-910; K2-911; K2-912; K2-913; K2-914; K2-915; K2-916; K2-917; K2-918; K2-919; K2-920; K2-921; K2-922; K2-923; K2-924; K2-925; K2-926; K2-927; K2-928; K2-929; K2-930; K2-931; K2-932; K2-933; K2-934; K2-935; K2-936; K2-937; K2-938; K2-939; K2-940; K2-941; K2-942; K2-943; K2-944; K2-945; K2-946; K2-947; K2-948; K2-949; K2-950; K2-951; K2-952; K2-953; K2-954; K2-955; K2-956; K2-957; K2-958; K2-959; K2-960; K2-961; K2-962; K2-963; K2-964; K2-965; K2-966; K2-967; K2-968; K2-969; K2-970; K2-971; K2-972; K2-973; K2-974; K2-975; K2-976; K2-977; K2-978; K2-979; K2-980; K2-981; K2-982; K2-983; K2-984; K2-985; K2-986; K2-987; K2-988; K2-989; K2-990; K2-991; K2-992; K2-993; K2-994; K2-995; K2-996; K2-997; K2-998; K2-999; K3-1000; K3-1001; K3-1002; K3-1003; K3-1004; K3-1005; K3-1006; K3-1007; K3-1008; K3-1009; K3-1010; K3-1011; K3-1012; K3-1013; K3-1014; K3-1015; K3-1016; K3-1017; K3-1018; K3-1019; K3-1020; K3-1021; K3-1022; K3-1023; K3-1024; K2-450; K2-451; K2-452; K2-453; K3-1030; K3-1031; K3-1032; K3-1033; K3-1034; K2-1500; K2-1501; K2-1502; K2-1503; K3-1040; K3-1041; K3-1042;

K3-1043; K3-1045; K2-490; K2-491; K2-492; K2-493; K2-461 P; K2-462 P; K2-463 P; K2-451 P; K2-452 P; K2-453 P; K3-1011 P; K3-1012 P; K3-1013 P; K3-1014 P; K3-1021 P; K3-1022 P; K3-1023 P; K3-1024 P; K3-1501 P; K3-1502 P; K3-1503 P; K3-1031 P; K3-1032 P; K3-1033 P; K3-1034 P; K2-491 P; K2-492 P; K2-493 P; K3-1041 P; K3-1042 P; K3-1043 P; K3-1045 P; K3-1050; K3-1051; K3-1052; K3-1062; K3-611; K2-993; K3-1070; K3-1073; K3-1100; K3-1101; K3-1102; K3-1103; K3-1104; K3-1105; K3-1106; K3-1107; K3-1108; K3-1109; K3-1110; K3-1111; K3-1112; K3-1113; K3-1114; K3-1115; K3-1116; K3-1117; K3-1118; K3-720; K3-721; K3-722; K3-723; K3-724; K3-725; K3-726; K3-727; K3-728; K3-729; K3-730; K3-731; K3-732; K3-733; K3-734; K3-735; K3-736; K3-737; K3-738; K3-740; K3-741; K3-742; K3-743; K3-744; K3-745; K3-746; K3-747; K3-748; K3-749; K3-750; K3-751; K3-752; K3-753; K3-754; K3-755; K3-756; K3-757; K3-758; K3-760; K3-761; K3-762; K3-763; K3-764; K3-765; K3-1080; K3-1081; K3-1085; K3-1086; K2-1600; K2-1601; K2-1602; K2-1603; K2-1630; K2-1631; K2-1632; K2-1633; K2-1640; K2-1641; K2-1650; K2-1660; K2-1661; K2-1662; K2-100; K2-101; K2-102; K2-103; K2-104; K2-105; K2-106; K2-107; K2-108; K2-109; K6-120; K6-121; K6-122; K6-123; K6-124; K6-125; K6-230; K6-231; K6-232; K6-233; K6-234; K6-235; K6-130; K6-131; K6-132; K6-133; K6-134; K6-135; K6-428; K2-429; K2-440; K2-425; K2-426; K2-420; K2-400; K3-1119; K3-1120; K3-1121; K2-526; K6-300; K6-301; K6-302; K6-305; K6-306; K6-307; K6-340; K6-341; K6-342; K6-343; K6-344; K6-345; K6-410; K6-411; K6-412; K6-413; K6-414; K6-415; K6-320; K6-321; K6-322; K6-323; K6-324; K6-325; K2-1500; K2-1501 P; K2-1502 P; K2-1503 P; K3-767; K3-768; K2-1540; K2-1541; K2-1542; K2-1522; K2-1530; K2-1531; K2-1532; K2-1521; K2-1520; K3-1119; K3-1120; K3-1121; K6-600; K6-601; K6-602; K6-603; K6-604; K6-605; K6-606; K6-607; K6-608; K6-609; K6-630; K6-631; K6-632; K6-633; K6-634; K6-635; K6-700; K6-701; K6-702; K6-703; K6-704; K6-705; K6-620; K6-621; K6-622; K6-623; K6-624; K6-625; K2-483; K2-484; K2-482; K3-481; K2-480; K6-400; K6-401; K6-402; K6-403; K6-326; K6-327; K6-328; K6-329; K6-330; K6-331; K2-1701; K2-1702; K2-1703; K3-1704; K3-1705; K3-1706; K3-1707; K2-1731; K2-1732; K2-1721; K2-1722; K2-1712; K2-1711; K7-100; K7-101; K7-102; K7-103; K7-104; K7-105; K7-106; K7-107; K7-108; K7-109; K7-120; K7-121; K7-122; K7-123; K7-124; K7-125; K7-400; K7-401; K7-402; K7-403; K7-404; K7-405; K7-300; K7-301; K7-302; K7-305; K7-306; K7-307; K7-340; K7-341; K7-342; K7-343; K7-344; K7-345; K7-346; K7-406; K7-407; K7-408; K7-409; K7-410; K7-411; K7-600; K7-601; K7-602; K7-603; K7-604; K7-605; K7-606; K7-607; K7-608; K7-609; K7-630; K7-631; K7-632; K7-633; K7-634; K7-635; K7-412; K7-413; K7-414; K7-415; K7-416; K7-417; K7-700; K7-701; K7-702; K7-703; K7-771; K7-772; K7-773; K7-774; K7-775; K7-776; K6-1860; K6-1861; K6-1862; K6-1865; K6-1866; K6-1867; K3-609; K2-529; K3-610; K6-1880; K6-1881; K6-1882; K6-1883; K6-1884; K6-1885; K7-1880; K7-1881; K7-1882; K7-1883; K7-1884; K7-1885; K6-1870; K6-1871; K6-1872; K6-1873; K6-1874; K6-1875; K6-1960; K6-1961; K6-1962; K6-1965; K6-1966; K6-1967; K6-1970; K6-1971; K6-1972; K6-1973; K6-1974; K6-1975; K6-1980; K6-1981; K6-1982; K6-1983; K6-1984; K6-1985; K6-770; K6-771; K6-775; K6-776; K6-1770; K6-1771; K6-1175; K6-1776; K6-1780; K6-1781; K6-1782; K6-1783; K6-1784; K6-1785; K6-1786; K6-1418; K6-1419; K6-1420; K6-1421; K6-1422; K7-1784; K7-1785; K7-1418; K7-1419; K7-1420; K7-1421; K7-1422; K7-1423; CLASSE : I 80302210023 8419 - Retificação de Publicação em Produtos para Saúde - AN-VISA

MINASMED INDÚSTRIA E COMÉRCIO DE FIXADORES ORTOPÉDICOS E IMPLANTES LTDA EPP8.01956-6 Abaixador de Língua 25351.230703/2004-43 FIXADOR EXTERNO FABRICANTE : MINASMED INDÚSTRIA E COMÉRCIO DE FIXADORES ORTOPÉDICOS E IMPLANTES LTDA EPP - BRASIL Linefix; Hoffman; Tubo-tubo CLASSE : I 80195660001 80003 - Alteração das Indicações de uso, Contra-indicações e Precauções de MATERIAL DE USO MÉDICO MN IMPORTACAO EXPORTACAO E COMERCIO LTDA 1.03528-3 Massageador Terapeutico 25351.339947/2005-71 MASSINHA PARA EXERCÍCIOS FABRICANTE : CHRISTY MANUFACTURING CORP - ESTADOS UNIDOS DISTRIBUIDOR : DANMIC GLOBAL, LLC - ESTADOS UNIDOS DISTRIBUIDOR : NORTH COAST MEDICAL INC - ESTADOS UNIDOS Theraputty; Elastic-Putty; Air-Putty; Rainbow Putty; Advance; Rebound; Reflex CLASSE : I 10352830002 8044 - Inclusão/Alteração do Fabricante/Distribuidor de MATERIAL DE USO MÉDICO Importado NEWMED PRODUTOS PARA SAÚDE LTDA 1.02738-2 Canulas 25351.491095/2010-51 Cânula de Traqueostomia Twist com Balão - Ref.: 301 FABRICANTE : TRACOE MEDICAL GMBH - ALEMANHA DISTRIBUIDOR : NEWMED PRODUTOS PARA SAÚDE LTDA -

BRASIL Componentes: 01 Cânula Externa com Cuff; 02 Cânulas Internas com conector de 15 mm; 01 Obturador; 01 Fixador de Cânula. 67TW-301-04: Cânula Traqueostomia Twist com balão - Ref.: 301-04; 67TW-301-05: Cânula Traqueostomia Twist com balão - Ref.: 301-05; 67TW-301-06: Cânula Traqueostomia Twist com balão - Ref.: 301-06; 67TW-301-07: Cânula Traqueostomia Twist com balão - Ref.: 301-07; 67TW-301-08: Cânula Traqueostomia Twist com balão - Ref.: 301-08; 67TW-301-09: Cânula Traqueostomia Twist com balão - Ref.: 301-09; 67TW-301-10: Cânula Traqueostomia Twist com balão - Ref.: 301-10. CLASSE : II 10273820039 8040 - Alteração do Nome Comercial e/ou denominação do Código/Modelo Comercial de MATERIAL DE USO MÉDICO 8419 - Retificação de Publicação em Produtos para Saúde - AN-VISA Na RE nº 4503 de 01/10/2010 publicada no DOU nº 190 de 04/10/2010, onde se lê: 80007- Cadastro de Família de Material de Uso Médico Importado, leia-se: 80008 - Cadastro de Sistema de Material de Uso Médico IMPORTADO. 8087 - Alteração por Acréscimo de MATERIAL de Uso Médico em Cadastramento (isenção) de FAMÍLIA de Material de Uso Médico NL COMÉRCIO EXTERIOR LTDA 1.02307-3 PNEUMOCYSTIS 25351.255809/2004-50 MERIFLUOR PNEUMOCISTIS FABRICANTE : MERIDIAN BIOSCIENCE - ESTADOS UNIDOS Kit com 30 testes - Reagente de Detecção (1 x 1.5 mL) e Meio de Montagem (1 x 3.0 mL) CLASSE : II 10230730050 8014 - Revalidação de Registro de Produtos para Diagnóstico de uso in vitro ORTHOMETRIC IMPORTADORA E EXPORTADORA LTDA - EPP 8.03288-1 Cimentos Odontológicos 25351.322019/2009-11 ORTHOLINK ONE-STEP FABRICANTE : PRIME DENT MANUFACTURING INC - ESTADOS UNIDOS DISTRIBUIDOR : ORTHOMETRIC IMPORTADORA E EXPORTADORA LTDA - EPP - BRASIL Kit de resina Ortholink one-step 1x5gr(seringa); Kit de resina Ortholink one-step 4x5gr(seringas); Resina Ortholink one-step 5gr (seringa); Primer Ortholink one-step 12 ml (frasco); Primer Ortholink one-step 5ml (frasco). CLASSE : II 80328810012 8044 - Inclusão/Alteração do Fabricante/Distribuidor de MATERIAL DE USO MÉDICO Importado ORTOCIR ORTOPEDIA CIRURGIA LTDA 1.03148-0 IMPLANTE 25351.291465/2006-12 MINI HASTES FLEXÍVEIS EM LIGA DE TITANIO ORTOCIR FABRICANTE : ORTHOSELECT GMBH - ALEMANHA DISTRIBUIDOR : ORTHOSELECT GMBH - ALEMANHA 7350 -1 -1010 (1,0 mm x 100mm); 7350 -1 -1012 (1,2 x 100 mm); 7350 -1 -1014 (1,4 mm x 100 mm). CLASSE : III 10314800048 8040 - Alteração do Nome Comercial e/ou denominação do Código/Modelo Comercial de MATERIAL DE USO MÉDICO Âncora de sutura ortopédica não absorvível25351.214460/2010-11 ÂNCORA METÁLICA FABRICANTE : ORTHOMED S.A - FRANÇA DISTRIBUIDOR : ORTHOMED S.A - FRANÇA Âncora Metálica Ø 2 mm - Código: 120200; Âncora Metálica Ø 3 mm - Código: 120300; Âncora Metálica Ø 5 mm - Código: 120500; Âncora Metálica Ø 4 mm - Código: 120400; Âncora Metálica Ø 5,5 mm - Código: 120505A; Âncora Metálica Ø 5,5 mm - Código: 120505B. CLASSE : III 10314800111 8042 - Alteração da Apresentação Comercial de MATERIAL DE USO MÉDICO Sistema de fixação rígida de placas especiais para osteossíntese25351.333285/2010-21 SISTEMA DE PLACA RADIO DISTAL - MARQUARDT FABRICANTE : MARQUARDT - ALEMANHA DISTRIBUIDOR : MARQUARDT - ALEMANHA 10.11915.802; 10.11915.804; 10.11915.702; 10.11915.704; 10.11915.102; 10.11915.104; 10.11915.202; 10.11915.204; 03.03527.012; 03.03527.014; 03.03527.016; 03.03527.018; 03.03527.020; 03.03527.022; 03.03527.024; 03.03527.026; 03.03527.028; 03.03527.030; 10.03520.016; 10.03520.018; 10.03520.020; 10.03520.022; 10.03520.024; 10.03520.028; 10.03520.030; 10.03530.012; 10.03530.014; 10.03530.016; 10.03530.018; 10.03530.020; 10.03530.024; 10.03530.026; 10.03530.028; 10.03530.030; 03.05527.010; 03.05527.012; 03.05527.014; 03.05527.016; 03.05527.018; 03.05527.020; 03.05527.022; 03.05527.024



10.03530.028; 10.03530.030; 03.05527.010; 03.05527.012;
03.05527.014; 03.05527.016; 03.05527.018; 03.05527.020;
03.05527.022; 03.05527.024; 03.05527.026; 03.05527.028;
03.05527.030; 03.05527.032; 03.05527.034; 03.05527.036;
03.05527.038; 03.05527.040; 03.05527.045; 03.05527.050;
03.05527.055; 03.05527.060; 10.03560.016; 10.03560.018;
10.03560.020; 10.03560.022; 10.03560.024; 10.03560.026;
10.03560.028; 10.03560.030; 10.11915.502; 10.11915.504;
10.11915.508; 10.11915.602; 10.11915.604; 10.11915.608;
10.11915.302; 10.11915.304; 10.11915.308; 10.11915.402;
10.11915.404; 10.11915.408.

CLASSE : III 10314800117

832 - Alteração por acréscimo de MATERIAL de Uso Médico em Registro de FAMÍLIA de Material de Uso Médico ORTOSINTESE INDUSTRIA E COMERCIO LTDA 1.02237-1 Sistema de fixação rígida de placas retas para osteossíntese 25351.076054/2009-63

PLACAS E PARAFUSOS ALCP DE FIXAÇÃO RÍGIDA

FABRICANTE : ORTOSINTESE INDUSTRIA E COMERCIO LTDA - BRASIL
DISTRIBUIDOR : ORTOSINTESE INDUSTRIA E COMERCIO LTDA - BRASIL

1300 Parafuso esponjoso ϕ 4,0 x 10 mm Rosca Parcial; 1301 Parafuso esponjoso ϕ 4,0 x 12 mm Rosca Parcial; 1302 Parafuso esponjoso ϕ 4,0 x 14 mm Rosca Parcial; 1303 Parafuso esponjoso ϕ 4,0 x 16 mm Rosca Parcial; 1304 Parafuso esponjoso ϕ 4,0 x 18 mm Rosca Parcial; 1305 Parafuso esponjoso ϕ 4,0 x 20 mm Rosca Parcial; 1306 Parafuso esponjoso ϕ 4,0 x 22 mm Rosca Parcial; 1307 Parafuso esponjoso ϕ 4,0 x 24 mm Rosca Parcial; 1308 Parafuso esponjoso ϕ 4,0 x 26 mm Rosca Parcial; 1309 Parafuso esponjoso ϕ 4,0 x 28 mm Rosca Parcial; 1310 Parafuso esponjoso ϕ 4,0 x 30 mm Rosca Parcial; 1311 Parafuso esponjoso ϕ 4,0 x 35 mm Rosca Parcial; 1312 Parafuso esponjoso ϕ 4,0 x 40 mm Rosca Parcial; 1313 Parafuso esponjoso ϕ 4,0 x 45 mm Rosca Parcial; 1314 Parafuso esponjoso ϕ 4,0 x 50 mm Rosca Parcial; 1315 Parafuso esponjoso ϕ 4,0 x 55 mm Rosca Parcial; 1316 Parafuso esponjoso ϕ 4,0 x 60 mm Rosca Parcial; 1320 Parafuso esponjoso ϕ 4,0 x 10 mm Rosca Total; 1321 Parafuso esponjoso ϕ 4,0 x 12 mm Rosca Total; 1322 Parafuso esponjoso ϕ 4,0 x 14 mm Rosca Total; 1323 Parafuso esponjoso ϕ 4,0 x 16 mm Rosca Total; 1324 Parafuso esponjoso ϕ 4,0 x 18 mm Rosca Total; 1325 Parafuso esponjoso ϕ 4,0 x 20 mm Rosca Total; 1326 Parafuso esponjoso ϕ 4,0 x 22 mm Rosca Total; 1327 Parafuso esponjoso ϕ 4,0 x 24 mm Rosca Total; 1328 Parafuso esponjoso ϕ 4,0 x 26 mm Rosca Total; 1329 Parafuso esponjoso ϕ 4,0 x 28 mm Rosca Total; 1330 Parafuso esponjoso ϕ 4,0 x 30 mm Rosca Total; 1331 Parafuso esponjoso ϕ 4,0 x 32 mm Rosca Total; 1332 Parafuso esponjoso ϕ 4,0 x 34 mm Rosca Total; 1333 Parafuso esponjoso ϕ 4,0 x 36 mm Rosca Total; 1334 Parafuso esponjoso ϕ 4,0 x 38 mm Rosca Total; 1335 Parafuso esponjoso ϕ 4,0 x 40 mm Rosca Total; 1336 Parafuso esponjoso ϕ 4,0 x 45 mm Rosca Total; 1337 Parafuso esponjoso ϕ 4,0 x 50 mm Rosca Total; 1338 Parafuso esponjoso ϕ 4,0 x 55 mm Rosca Total; 1339 Parafuso esponjoso ϕ 4,0 x 60 mm Rosca Total; 1340 Parafuso cortical ϕ 2,7 x 10 mm; 1341 Parafuso cortical ϕ 2,7 x 12 mm; 1342 Parafuso cortical ϕ 2,7 x 14 mm; 1343 Parafuso cortical ϕ 2,7 x 16 mm; 1344 Parafuso cortical ϕ 2,7 x 18 mm; 1345 Parafuso cortical ϕ 2,7 x 20 mm; 1346 Parafuso cortical ϕ 2,7 x 22 mm; 1347 Parafuso cortical ϕ 2,7 x 24 mm; 1348 Parafuso cortical ϕ 2,7 x 26 mm; 1349 Parafuso cortical ϕ 2,7 x 28 mm; 1350 Parafuso cortical ϕ 2,7 x 30 mm; 1351 Parafuso cortical ϕ 2,7 x 32 mm; 1352 Parafuso cortical ϕ 2,7 x 34 mm; 1353 Parafuso cortical ϕ 2,7 x 36 mm; 1354 Parafuso cortical ϕ 2,7 x 38 mm; 1355 Parafuso cortical ϕ 2,7 x 40 mm; 1356 Parafuso cortical ϕ 2,7 x 45 mm; 1357 Parafuso cortical ϕ 2,7 x 50 mm; 1358 Parafuso cortical ϕ 2,7 x 55 mm; 1361 Parafuso cortical auto rosqueante ϕ 3,5 x 10; 1362 Parafuso cortical auto rosqueante ϕ 3,5 x 12; 1363 Parafuso cortical auto rosqueante ϕ 3,5 x 14; 1364 Parafuso cortical auto rosqueante ϕ 3,5 x 16; 1365 Parafuso cortical auto rosqueante ϕ 3,5 x 18; 1366 Parafuso cortical auto rosqueante ϕ 3,5 x 20; 1367 Parafuso cortical auto rosqueante ϕ 3,5 x 22; 1368 Parafuso cortical auto rosqueante ϕ 3,5 x 24; 1369 Parafuso cortical auto rosqueante ϕ 3,5 x 26; 1370 Parafuso cortical auto rosqueante ϕ 3,5 x 28; 1371 Parafuso cortical auto rosqueante ϕ 3,5 x 30; 1372 Parafuso cortical auto rosqueante ϕ 3,5 x 32; 1373 Parafuso cortical auto rosqueante ϕ 3,5 x 34; 1374 Parafuso cortical auto rosqueante ϕ 3,5 x 36; 1375 Parafuso cortical auto rosqueante ϕ 3,5 x 38; 1376 Parafuso cortical auto rosqueante ϕ 3,5 x 40; 1377 Parafuso cortical auto rosqueante ϕ 3,5 x 45; 1378 Parafuso cortical auto rosqueante ϕ 3,5 x 50; 1379 Parafuso cortical auto rosqueante ϕ 3,5 x 55; 1380 Parafuso cortical auto rosqueante ϕ 3,5 x 60; 1381 Parafuso cortical ϕ 3,5 x 16 R 9 mm; 1382 Parafuso cortical ϕ 3,5 x 18 R 10 mm; 1383 Parafuso cortical ϕ 3,5 x 20 R 10 mm; 1384 Parafuso cortical ϕ 3,5 x 22 R 10 mm; 1385 Parafuso cortical ϕ 3,5 x 24 R 13 mm; 1386 Parafuso cortical ϕ 3,5 x 26 R 13 mm; 1387 Parafuso cortical ϕ 3,5 x 28 R 13 mm; 1388 Parafuso cortical ϕ 3,5 x 30 R 13 mm; 1389 Parafuso cortical ϕ 3,5 x 32 R 15 mm; 1390 Parafuso cortical ϕ 3,5 x 34 R 15 mm; 1391 Parafuso cortical ϕ 3,5 x 36 R 15 mm; 1392 Parafuso cortical ϕ 3,5 x 38 R 15 mm; 1400 Parafuso cortical auto-rosqueante de bloqueio ϕ 3,5 x 10; 1401 Parafuso cortical auto-rosqueante de bloqueio ϕ 3,5 x 12; 1402 Parafuso cortical auto-rosqueante de bloqueio ϕ 3,5 x 14; 1403 Parafuso cortical auto-rosqueante de bloqueio ϕ 3,5 x 16; 1404 Parafuso cortical auto-rosqueante de bloqueio ϕ 3,5 x 18; 1405 Parafuso cortical auto-rosqueante de bloqueio ϕ 3,5 x 20; 1406 Parafuso cortical auto-rosqueante de bloqueio ϕ 3,5 x 22; 1407 Parafuso cortical auto-rosqueante de bloqueio ϕ 3,5 x 24; 1408 Parafuso cortical auto-rosqueante de bloqueio ϕ 3,5 x 26; 1409 Parafuso cortical auto-rosqueante de bloqueio ϕ 3,5 x 28; 1410 Parafuso cortical auto-rosqueante de bloqueio ϕ 3,5 x 30; 1411 Parafuso cortical auto-rosqueante de bloqueio ϕ 3,5 x 32; 1412 Parafuso cortical auto-rosqueante de bloqueio ϕ 3,5 x 34; 1413 Parafuso cortical auto-rosqueante de bloqueio ϕ 3,5 x 36; 1414 Parafuso cortical auto-rosqueante de bloqueio ϕ 3,5 x 38; 1415 Parafuso cortical auto-

rosqueante de bloqueio ϕ 3,5 x 40; 1416 Parafuso cortical auto-rosqueante de bloqueio ϕ 3,5 x 45; 1417 Parafuso cortical auto-rosqueante de bloqueio ϕ 3,5 x 50; 1418 Parafuso cortical auto-rosqueante de bloqueio ϕ 3,5 x 55; 1419 Parafuso cortical auto-rosqueante de bloqueio ϕ 3,5 x 60; 1425 Parafuso esponjoso ϕ 6,5 x 25 mm Rosca 16; 1426 Parafuso esponjoso ϕ 6,5 x 30 mm Rosca 16; 1427 Parafuso esponjoso ϕ 6,5 x 35 mm Rosca 16; 1428 Parafuso esponjoso ϕ 6,5 x 40 mm Rosca 16; 1429 Parafuso esponjoso ϕ 6,5 x 45 mm Rosca 16; 1430 Parafuso esponjoso ϕ 6,5 x 50 mm Rosca 16; 1431 Parafuso esponjoso ϕ 6,5 x 55 mm Rosca 16; 1432 Parafuso esponjoso ϕ 6,5 x 60 mm Rosca 16; 1433 Parafuso esponjoso ϕ 6,5 x 65 mm Rosca 16; 1434 Parafuso esponjoso ϕ 6,5 x 70 mm Rosca 16; 1435 Parafuso esponjoso ϕ 6,5 x 75 mm Rosca 16; 1436 Parafuso esponjoso ϕ 6,5 x 80 mm Rosca 16; 1437 Parafuso esponjoso ϕ 6,5 x 85 mm Rosca 16; 1438 Parafuso esponjoso ϕ 6,5 x 90 mm Rosca 16; 1439 Parafuso esponjoso ϕ 6,5 x 95 mm Rosca 16; 1440 Parafuso esponjoso ϕ 6,5 x 100mm Rosca 16; 1441 Parafuso esponjoso ϕ 6,5 x 105mm Rosca 16; 1442 Parafuso esponjoso ϕ 6,5 x 110mm Rosca 16; 1443 Parafuso esponjoso ϕ 6,5 x 30 mm Rosca 32; 1444 Parafuso esponjoso ϕ 6,5 x 35 mm Rosca 32; 1445 Parafuso esponjoso ϕ 6,5 x 40 mm Rosca 32; 1446 Parafuso esponjoso ϕ 6,5 x 45 mm Rosca 32; 1447 Parafuso esponjoso ϕ 6,5 x 50 mm Rosca 32; 1448 Parafuso esponjoso ϕ 6,5 x 55 mm Rosca 32; 1449 Parafuso esponjoso ϕ 6,5 x 60 mm Rosca 32; 1450 Parafuso esponjoso ϕ 6,5 x 65 mm Rosca 32; 1451 Parafuso esponjoso ϕ 6,5 x 70 mm Rosca 32; 1452 Parafuso esponjoso ϕ 6,5 x 75 mm Rosca 32; 1453 Parafuso esponjoso ϕ 6,5 x 80 mm Rosca 32; 1454 Parafuso esponjoso ϕ 6,5 x 85 mm Rosca 32; 1455 Parafuso esponjoso ϕ 6,5 x 90 mm Rosca 32; 1456 Parafuso esponjoso ϕ 6,5 x 95 mm Rosca 32; 1457 Parafuso esponjoso ϕ 6,5 x 100mm Rosca 32; 1458 Parafuso esponjoso ϕ 6,5 x 105mm Rosca 32; 1459 Parafuso esponjoso ϕ 6,5 x 110mm Rosca 32; 1460 Parafuso esponjoso ϕ 6,5 x 30 mm Rosca Total; 1461 Parafuso esponjoso ϕ 6,5 x 35 mm Rosca Total; 1462 Parafuso esponjoso ϕ 6,5 x 40 mm Rosca Total; 1463 Parafuso esponjoso ϕ 6,5 x 45 mm Rosca Total; 1464 Parafuso esponjoso ϕ 6,5 x 50 mm Rosca Total; 1465 Parafuso esponjoso ϕ 6,5 x 55 mm Rosca Total; 1466 Parafuso esponjoso ϕ 6,5 x 60 mm Rosca Total; 1467 Parafuso esponjoso ϕ 6,5 x 65 mm Rosca Total; 1468 Parafuso esponjoso ϕ 6,5 x 70 mm Rosca Total; 1469 Parafuso esponjoso ϕ 6,5 x 75 mm Rosca Total; 1470 Parafuso esponjoso ϕ 6,5 x 80 mm Rosca Total; 1500 Parafuso cortical auto rosqueante ϕ 4,5 x 14; 1501 Parafuso cortical auto rosqueante ϕ 4,5 x 16; 1502 Parafuso cortical auto rosqueante ϕ 4,5 x 18; 1503 Parafuso cortical auto rosqueante ϕ 4,5 x 20; 1504 Parafuso cortical auto rosqueante ϕ 4,5 x 22; 1505 Parafuso cortical auto rosqueante ϕ 4,5 x 24; 1506 Parafuso cortical auto rosqueante ϕ 4,5 x 26; 1507 Parafuso cortical auto rosqueante ϕ 4,5 x 28; 1508 Parafuso cortical auto rosqueante ϕ 4,5 x 30; 1509 Parafuso cortical auto rosqueante ϕ 4,5 x 32; 1510 Parafuso cortical auto rosqueante ϕ 4,5 x 34; 1511 Parafuso cortical auto rosqueante ϕ 4,5 x 36; 1512 Parafuso cortical auto rosqueante ϕ 4,5 x 38; 1513 Parafuso cortical auto rosqueante ϕ 4,5 x 40; 1514 Parafuso cortical auto rosqueante ϕ 4,5 x 42; 1515 Parafuso cortical auto rosqueante ϕ 4,5 x 44; 1516 Parafuso cortical auto rosqueante ϕ 4,5 x 46; 1517 Parafuso cortical auto rosqueante ϕ 4,5 x 48; 1518 Parafuso cortical auto rosqueante ϕ 4,5 x 50; 1519 Parafuso cortical auto rosqueante ϕ 4,5 x 52; 1520 Parafuso cortical auto rosqueante ϕ 4,5 x 54; 1521 Parafuso cortical auto rosqueante ϕ 4,5 x 56; 1522 Parafuso cortical auto rosqueante ϕ 4,5 x 58; 1523 Parafuso cortical auto rosqueante ϕ 4,5 x 60; 1524 Parafuso cortical auto rosqueante ϕ 4,5 x 62; 1525 Parafuso cortical auto rosqueante ϕ 4,5 x 64; 1526 Parafuso cortical auto rosqueante ϕ 4,5 x 66; 1527 Parafuso cortical auto rosqueante ϕ 4,5 x 68; 1528 Parafuso cortical auto rosqueante ϕ 4,5 x 70; 1530 Parafuso auto rosqueante ϕ 5,0 x 14 1531 Parafuso auto rosqueante ϕ 5,0 x 16 1532 Parafuso auto rosqueante ϕ 5,0 x 18 1533 Parafuso auto rosqueante ϕ 5,0 x 20 1534 Parafuso auto rosqueante ϕ 5,0 x 22 1535 Parafuso auto rosqueante ϕ 5,0 x 24 1536 Parafuso auto rosqueante ϕ 5,0 x 26 1537 Parafuso auto rosqueante ϕ 5,0 x 28 1538 Parafuso auto rosqueante ϕ 5,0 x 30 1539 Parafuso auto rosqueante ϕ 5,0 x 32 1540 Parafuso auto rosqueante ϕ 5,0 x 34 1541 Parafuso auto rosqueante ϕ 5,0 x 36 1542 Parafuso auto rosqueante ϕ 5,0 x 38 1543 Parafuso auto rosqueante ϕ 5,0 x 40 1544 Parafuso auto rosqueante ϕ 5,0 x 42 1545 Parafuso auto rosqueante ϕ 5,0 x 44 1546 Parafuso auto rosqueante ϕ 5,0 x 46 1547 Parafuso auto rosqueante ϕ 5,0 x 48 1548 Parafuso auto rosqueante ϕ 5,0 x 50 1549 Parafuso auto rosqueante ϕ 5,0 x 55 1550 Parafuso auto rosqueante ϕ 5,0 x 60 1551 Parafuso auto rosqueante ϕ 5,0 x 65 1552 Parafuso auto rosqueante ϕ 5,0 x 70 1553 Parafuso auto rosqueante ϕ 5,0 x 75 1554 Parafuso auto rosqueante ϕ 5,0 x 80 ;6121/01 Placa Estreita Bloqueada 4 Furos x 4,0 x 79mm; 6121/02 Placa Estreita Bloqueada 5 Furos x 4,0 x 98mm; 6121/03 Placa Estreita Bloqueada 6 Furos x 4,0 x 117mm; 6121/04 Placa Estreita Bloqueada 7 Furos x 4,0 x 136mm; 6121/05 Placa Estreita Bloqueada 8 Furos x 4,0 x 155mm; 6121/06 Placa Estreita Bloqueada 9 Furos x 4,0 x 174mm; 6121/07 Placa Estreita Bloqueada 10 Furos x 4,0 x 193mm; 6121/08 Placa Estreita Bloqueada 12 Furos x 4,0 x 231mm; 6121/09 Placa Estreita Bloqueada 14 Furos x 4,0 x 269mm; 6121/10 Placa Estreita Bloqueada 16 Furos x 4,0 x 307mm; 6122/01 Placa p/ reconstrução 4 furos x 3,2 x 79mm; 6122/02 Placa p/ reconstrução 5 furos x 3,2 x 98mm; 6122/03 Placa p/ reconstrução 6 furos x 3,2 x 117mm; 6122/04 Placa p/ reconstrução 7 furos x 3,2 x 136mm; 6122/05 Placa p/ reconstrução 8 furos x 3,2 x 155mm; 6122/06 Placa p/ reconstrução 9 furos x 3,2 x 174mm; 6122/07 Placa p/ reconstrução 10 furos x 3,2 x 193mm; 6122/08 Placa p/ reconstrução 11 furos x 3,2 x 212mm; 6122/09 Placa p/ reconstrução 12 furos x 3,2 x 231mm; 6122/10 Placa p/ reconstrução 13 furos x 3,2 x 249mm; 6122/11 Placa p/ reconstrução 14 furos x 3,2 x 269mm; 6122/12 Placa p/ reconstrução 15 furos x 3,2 x 288mm; 6122/13 Placa p/ reconstrução 16 furos x 3,2 x 307mm; 6123/01 - Placa DCP Pequenos Fragmentos 4 Furos; 6123/02 - Placa DCP Pequenos Fragmentos 5 Furos; 6123/03 - Placa DCP Pequenos Fragmentos 6 Furos; 6123/04 - Placa DCP Pequenos Fragmentos 7 Furos; 6123/05 - Placa DCP

Pequenos Fragmentos 8 Furos; 6123/06 - Placa DCP Pequenos Fragmentos 9 Furos; 6123/07 - Placa DCP Pequenos Fragmentos 10 Furos; 6123/08 - Placa DCP Pequenos Fragmentos 11 Furos; 6123/09 - Placa DCP Pequenos Fragmentos 12 Furos; 6123/10 - Placa DCP Pequenos Fragmentos 14 Furos; 6131/01 Placa de reconstrução 4 Furos x 3,2 x 63,1mm; 6131/02 Placa de reconstrução 5 Furos x 3,2 x 78,2mm; 6131/03 Placa de reconstrução 6 Furos x 3,2 x 93,4mm; 6131/04 Placa de reconstrução 7 Furos x 3,2 x 108,5mm; 6131/05 Placa de reconstrução 8 Furos x 3,2 x 123,7mm; 6131/06 Placa de reconstrução 10 Furos x 3,2 x 154mm; 6131/07 Placa de reconstrução 12 Furos x 3,2 x 184,3mm; 6131/08 Placa de reconstrução 9 Furos x 3,2 x 138,8mm; 6131/09 Placa de reconstrução 14 Furos x 3,2 x 214,6mm; 6131/10 Placa de reconstrução 18 Furos x 3,2 x 275,2mm; 6131/11 Placa de reconstrução 16 Furos x 3,2 x 244,9mm; 6133/01 Placa Tubular 2 Furos x 1,6 x 21,5mm; 6133/02 Placa Tubular 3 Furos x 1,6 x 33,5mm; 6133/03 Placa Tubular 4 Furos x 1,6 x 45,5mm; 6133/04 Placa Tubular 5 Furos x 1,6 x 57,5mm; 6133/05 Placa Tubular 6 Furos x 1,6 x 69,5mm; 6133/06 Placa Tubular 7 Furos x 1,6 x 81,5mm; 6133/07 Placa Tubular 8 Furos x 1,6 x 93,5mm; 6133/08 Placa Tubular 9 Furos x 1,6 x 105,5mm; 6133/09 Placa Tubular 10 Furos x 1,6 x 117,5mm; 6133/10 Placa Tubular 11 Furos x 1,6 x 129,5mm; 6133/11 Placa Tubular 12 Furos x 1,6 x 143mm; 6120/01 Placa Larga Bloqueada 6 Furos x 5,1 x 117mm; 6120/02 Placa Larga Bloqueada 7 Furos x 5,1 x 136mm; 6120/03 Placa Larga Bloqueada 8 Furos x 5,1 x 155mm; 6120/04 Placa Larga Bloqueada 9 Furos x 5,1 x 174mm; 6120/05 Placa Larga Bloqueada 10 Furos x 5,1 x 193mm; 6120/06 Placa Larga Bloqueada 12 Furos x 5,1 x 231mm; 6120/07 Placa Larga Bloqueada 14 Furos x 5,1 x 269mm; 6120/08 Placa Larga Bloqueada 16 Furos x 5,1 x 307mm; 6120/09 Placa Larga Bloqueada 18 Furos x 5,1 x 345mm; 6120/10 Placa Larga Bloqueada 20 Furos x 5,1 x 383mm; CLASSE : III 10223710098

8040 - Alteração do Nome Comercial e/ou denominação do Código/Modelo Comercial de MATERIAL DE USO MÉDICO Sistema de fixação rígida de placas especiais para osteossíntese 25351.279518/2013-84

SISTEMA DE PLACAS ESPECIAIS DE FIXAÇÃO RÍGIDA PARA MEMBROS SUPERIORES

FABRICANTE : ORTOSINTESE INDUSTRIA E COMERCIO LTDA - BRASIL
DISTRIBUIDOR : ORTOSINTESE INDUSTRIA E COMERCIO LTDA - BRASIL

6136/01 Placa T Oblíqua Direita 3 Furos; 6136/02 Placa T Oblíqua Direita 4 Furos; 6136/03 Placa T Oblíqua Direita 6 Furos; 6136/04 Placa T Oblíqua Direita 8 Furos; 6136/05 Placa T Oblíqua Direita 10 Furos; 6136/06 Placa T Oblíqua Direita 12 Furos; 6137/01 Placa T Oblíqua Esquerda 3 Furos; 6137/02 Placa T Oblíqua Esquerda 4 Furos; 6137/03 Placa T Oblíqua Esquerda 6 Furos; 6137/04 Placa T Oblíqua Esquerda 8 Furos; 6137/05 Placa T Oblíqua Esquerda 10 Furos; 6137/06 Placa T Oblíqua Esquerda 12 Furos;

6157/01 - Placa para Clavícula 4 Furos Direita; 6157/02 - Placa para Clavícula 6 Furos Direita; 6157/03 - Placa para Clavícula 8 Furos Direita; 6158/01 - Placa para Clavícula 4 Furos Esquerda; 6158/02 - Placa para Clavícula 6 Furos Esquerda; 6158/03 - Placa para Clavícula 8 Furos Esquerda; 6154/01 - Placa Olécrano 2 Furos Direita; 6154/02 - Placa Olécrano 3 Furos Direita; 6154/03 - Placa Olécrano 4 Furos Direita; 6154/04 - Placa Olécrano 5 Furos Direita; 6154/05 - Placa Olécrano 6 Furos Direita; 6154/06 - Placa Olécrano 7 Furos Direita; 6155/01 - Placa Olécrano 2 Furos Esquerda; 6155/02 - Placa Olécrano 3 Furos Esquerda; 6155/03 - Placa Olécrano 4 Furos Esquerda; 6155/04 - Placa Olécrano 5 Furos Esquerda; 6155/05 - Placa Olécrano 6 Furos Esquerda; 6155/06 - Placa Olécrano 7 Furos Esquerda; 6170/01 - Placa Umero Medial 3 Furos Direita; 6170/02 - Placa Umero Medial 5 Furos Direita; 6170/03 - Placa Umero Medial 7 Furos Direita; 6171/01 - Placa Umero Medial 3 Furos Esquerda; 6171/02 - Placa Umero Medial 5 Furos Esquerda; 6171/03 - Placa Umero Medial 7 Furos Esquerda; 6159/01 - Placa de punho longa; 6159/02 - Placa de punho curta; 6159/03 - Placa de punho reta; 6160/01 - Placa para clavícula distal direita 04 furos; 6160/02 - Placa para clavícula distal direita 05 furos; 6160/03 - Placa para clavícula distal direita 06 furos; 6160/04 - Placa para clavícula distal direita 07 furos; 6160/05 - Placa para clavícula distal direita 08 furos; 6161/01 - Placa para clavícula distal esquerda 04 furos; 6161/02 - Placa para clavícula distal esquerda 05 furos; 6161/03 - Placa para clavícula distal esquerda 06 furos; 6161/04 - Placa para clavícula distal esquerda 07 furos; 6161/05 - Placa para clavícula distal esquerda 08 furos; 6168/01 - Placa para clavícula hook 12 Furos Direita; 6168/02 - Placa para clavícula hook 15 Furos Direita; 6168/03 - Placa para clavícula hook 18 Furos Direita; 6169/01 - Placa para clavícula hook 12 Furos Esquerda; 6169/02 - Placa para clavícula hook 15 Furos Esquerda; 6169/03 - Placa para clavícula hook 18 Furos Esquerda; 1400 - Parafuso cort cabeça rosq ϕ 3,5x10mm; 1401 - Parafuso cort cabeça rosq ϕ 3,5x12mm; 1402 - Parafuso cort cabeça rosq ϕ 3,5x14mm; 1403 - Parafuso cort cabeça rosq ϕ 3,5x16mm; 1404 - Parafuso cort cabeça rosq ϕ 3,5x18mm; 1405 - Parafuso cort cabeça rosq ϕ 3,5x20mm; 1406 - Parafuso cort cabeça rosq ϕ 3,5x22mm; 1407 - Parafuso cort cabeça rosq ϕ 3,5x24mm; 1408 - Parafuso cort cabeça rosq ϕ 3,5x26mm; 1409 - Parafuso cort cabeça rosq ϕ 3,5x28mm; 1410 - Parafuso cort cabeça rosq ϕ 3,5x30mm; 1411 - Parafuso cort cabeça rosq ϕ 3,5x32mm; 1412 - Parafuso cort cabeça rosq ϕ 3,5x34mm; 1413 - Parafuso cort cabeça rosq ϕ 3,5x36mm; 1414 - Parafuso cort cabeça rosq ϕ 3,5x38mm; 1415 - Parafuso cort cabeça rosq ϕ 3,5x40mm; 1416 - Parafuso cort cabeça rosq ϕ 3,5x45mm; 1417 - Parafuso cort cabeça rosq ϕ 3,5x50mm; 1418 - Parafuso cort cabeça rosq ϕ 3,5x55mm; 1419 - Parafuso cort cabeça rosq ϕ 3,5x60mm;

CLASSE : III 10223710112
 8040 - Alteração do Nome Comercial e/ou denominação do Código/Modelo Comercial de MATERIAL DE USO MÉDICO ORTOSPINE COMÉRCIO IMPORTAÇÃO E EXPORTAÇÃO DE MATERIAL HOSPITALAR LTDA.8.04543-8
 Material Implantável 25351.309001/2010-84
 SISTEMA PARA OMBRO AGILON
 FABRICANTE : Implantcast GmbH - ALEMANHA
 DISTRIBUIDOR : Implantcast GmbH - ALEMANHA
 3800-4414-Cabeça Umeral Agilon® 44/14mm; 3800-4417-Cabeça Umeral Agilon® 44/17mm; 3800-4420-Cabeça Umeral Agilon® 44/20mm; 3800-4714-Cabeça Umeral Agilon® 47/14mm; 3800-4717-Cabeça Umeral Agilon® 47/17mm; 3800-4720-Cabeça Umeral Agilon® 47/20mm; 3800-5014-Cabeça Umeral Agilon® 50/14mm; 3800-5017-Cabeça Umeral Agilon® 50/17mm; 3800-5020-Cabeça Umeral Agilon® 50/20mm; 3800-5314-Cabeça Umeral Agilon® 53/14mm; 3800-5317-Cabeça Umeral Agilon® 53/17mm; 3800-5320-Cabeça Umeral Agilon® 53/20mm; 3800-0525-Parafuso Agilon® 25 mm; 3800-0530-Parafuso Agilon® 30 mm; 3800-0535-Parafuso Agilon® 35 mm; 3800-0540-Parafuso Agilon® 40 mm; 3820-0025-Parafuso Agilon® 25mm; 3820-0030-Parafuso Agilon® 30mm; 3820-0035-Parafuso Agilon® 35mm; 3820-0040-Parafuso Agilon® 40mm; 3800-0000-Componente metafísario Agilon®; 3820-0001-Componente Metafísario Agilon®; 3820-0002-Componente Metafísario pequeno; 3820-0003-Componente Metafísario grande; 3800-0050-Extensor Agilon® 5 mm; 3800-0075-Extensor Agilon® 7,5 mm; 3800-0100-Extensor Agilon® 10 mm; 3820-0050-Extensor Agilon® 5.0; 3820-0075-Extensor Agilon® 7.5; 3820-0100-Extensor Agilon® 10.0; 3800-9006-Haste Agilon® 6/90 mm; 3800-9008-Haste Agilon® 8/90 mm; 3800-9010-Haste Agilon® 10/90 mm; 3800-9012-Haste Agilon® 12/90 mm; 3801-2006-Haste Agilon® 6/120 mm; 3801-2008-Haste Agilon® 8/120 mm; 3801-2010-Haste Agilon® 10/120 mm; 3801-2012-Haste Agilon® 12/120 m; 3820-9006-Haste Agilon® Cimentada 6x90mm; 3820-9008-Haste Agilon® Cimentada 8x90mm; 3820-9010-Haste Agilon® Cimentada 10x90mm; 3820-9012-Haste Agilon® Cimentada 12x90mm; 3821-2006-Haste Agilon® Cimentada 6x120mm; 3821-2008-Haste Agilon® Cimentada 8x120mm; 3821-2010-Haste Agilon® Cimentada 10x120mm; 3821-2012-Haste Agilon® Cimentada 12x120mm; 3800-4005-Componente Glenóide pequeno; 3800-4006-Componente Glenóide grande.
 CLASSE : III 80454380012
 8541 - Alteração de componente/acessório em Sistema de Material de Uso Médico
 PHILIPS MEDICAL SYSTEMS LTDA 1.02167-1
 Tubo Para Raios X 25351.073422/2003-04
 TUBO DE RAIO X
 FABRICANTE : Dunlee Division of Philips Medical Systems (Cleveland) Inc. - ESTADOS UNIDOS
 FABRICANTE : PHILIPS MEDICAL SYSTEMS LTDA - BRASIL
 DISTRIBUIDOR : PHILIPS MEDICAL SYSTEMS LTDA - BRASIL
 DISTRIBUIDOR : Dunlee Division of Philips Medical Systems (Cleveland) Inc. - ESTADOS UNIDOS
 DA 200 PERFORMIX; DA 200 ULTRA; DA 240; DA 200; CTR 2150; CTR 2150 CEPN; CTR 2112; DA 165 BL
 CLASSE : III 10216710132
 80040 - Retificação de Publicação de EQUIPAMENTOS
 Máscaras 25351.517483/2011-34
 MÁSCARA NASAL
 FABRICANTE : RESPIRONICS, INC. - ESTADOS UNIDOS
 COMFORTGEL BLUE INFANTIL COM LIGAÇÃO À CABEÇA; COMFORTGEL BLUE INFANTIL SEM LIGAÇÃO À CABEÇA; COMFORTGEL BLUE EXTRA PEQUENA COM LIGAÇÃO À CABEÇA; COMFORTGEL BLUE EXTRA PEQUENA SEM LIGAÇÃO À CABEÇA; COMFORTGEL BLUE PEQUENA COM LIGAÇÃO À CABEÇA; COMFORTGEL BLUE PEQUENA SEM LIGAÇÃO À CABEÇA; COMFORTGEL BLUE MÉDIA COM LIGAÇÃO À CABEÇA; COMFORTGEL BLUE MÉDIA SEM LIGAÇÃO À CABEÇA; COMFORTGEL BLUE MÉDIA LARGA COM LIGAÇÃO À CABEÇA; COMFORTGEL BLUE MÉDIA LARGA SEM LIGAÇÃO À CABEÇA; COMFORTGEL BLUE GRANDE COM LIGAÇÃO À CABEÇA; COMFORTGEL BLUE GRANDE SEM LIGAÇÃO À CABEÇA; COMFORTGEL BLUE GRANDE ESTREITA COM LIGAÇÃO À CABEÇA; COMFORTGEL BLUE GRANDE ESTREITA SEM LIGAÇÃO À CABEÇA; COMFORTGEL BLUE EXTRA GRANDE COM LIGAÇÃO À CABEÇA; COMFORTGEL BLUE EXTRA GRANDE SEM LIGAÇÃO À CABEÇA.
 Partes: Ligação à cabeça, almofada (infantil, pequena, média, grande), almofada e aba (infantil, pequena, média, grande), almofada de testa, quick clips.
 CLASSE : II 10216710208
 8042 - Alteração da Apresentação Comercial de MATERIAL DE USO MÉDICO
 PLANIDEIA CONFECÇÃO DE VESTUÁRIO DE PROTEÇÃO LTDA - EPP 8.06976-7
 Protecção Plumbífera Para Raios X 25351.394272/2011-37
 Dispositivo de Proteção Radiológica
 FABRICANTE : PLANIDEIA CONFECÇÃO DE VESTUÁRIO DE PROTEÇÃO LTDA - EPP - BRASIL
 AVENTAL PMC, AVENTAL PC, AVENTAL PM, AVENTAL PL, AVENTAL PEL, AVENTAL MMC, AVENTAL MC, AVENTAL MM, AVENTAL ML, AVENTAL MEL, AVENTAL GC, AVENTAL GM, AVENTAL GL, AVENTAL GEL, LUVA P, LUVA M, LUVA G, PROTETOR DE GONADAS C1, PROTETOR DE GONADAS C2, PROTETOR DE GONADAS A1, PROTETOR DE GONADAS A2, AVENTAL ODONTOLÓGICO, PROTETOR DE TIREÓIDE, PROTETOR DE MAMAS PEDIÁTRICO P, PROTETOR DE MAMAS PEDIÁTRICO M, PROTETOR DE MAMAS PEDIÁTRICO G, AVENTAL ABERTO PESADO FRONTAL - Tamanhos: PMC, PC,

PM, PL, PEL, MMC, MC, MM, ML, MEL, GC, GM, GL, GEL (Cores: AZUL CLARO, AZUL ESCURO, VERDE CLARO, VERDE ESCURO, ROSA); AVENTAL ABERTO LEVE FRONTAL - Tamanhos: PMC, PC, PM, PL, PEL, MMC, MC, MM, ML, MEL, GC, GM, GL, GEL (Cores: AZUL CLARO, AZUL ESCURO, VERDE CLARO, VERDE ESCURO, ROSA); AVENTAL ABERTO FRONTAL INFANTIL - Tamanhos: P, M, G (Cores: AZUL CLARO, AZUL ESCURO, VERDE CLARO, VERDE ESCURO, ROSA); AVENTAL ABERTO PESADO CIRÚRGICO - Tamanhos: PMC, PC, PM, PL, PEL, MMC, MC, MM, ML, MEL, GC, GM, GL, GEL (Cores: AZUL CLARO, AZUL ESCURO, VERDE CLARO, VERDE ESCURO, ROSA); AVENTAL FECHADO PESADO - Tamanhos: PMC, PC, PM, PL, PEL, MMC, MC, MM, ML, MEL, GC, GM, GL, GEL (Cores: AZUL CLARO, AZUL ESCURO, VERDE CLARO, VERDE ESCURO, ROSA); AVENTAL FECHADO LEVE - Tamanhos: PMC, PC, PM, PL, PEL, MMC, MC, MM, ML, MEL, GC, GM, GL, GEL (Cores: AZUL CLARO, AZUL ESCURO, VERDE CLARO, VERDE ESCURO, ROSA); AVENTAL FECHADO LEVE 2 PARTES - Tamanhos: PMC, PC, PM, PL, PEL, MMC, MC, MM, ML, MEL, GC, GM, GL, GEL (Cores: AZUL CLARO, AZUL ESCURO, VERDE CLARO, VERDE ESCURO, ROSA); AVENTAL FECHADO PESADO 2 PARTES - Tamanhos: PMC, PC, PM, PL, PEL, MMC, MC, MM, ML, MEL, GC, GM, GL, GEL (Cores: AZUL CLARO, AZUL ESCURO, VERDE CLARO, VERDE ESCURO, ROSA); AVENTAL ODONTOLÓGICO - Tamanhos: Infantil, Adulto (Cores: AZUL CLARO, AZUL ESCURO, VERDE CLARO, VERDE ESCURO, ROSA); AVENTAL PANORÂMICO - Tamanhos: Infantil, Adulto (Cores: AZUL CLARO, AZUL ESCURO, VERDE CLARO, VERDE ESCURO, ROSA); LUVA DE PROTEÇÃO - Tamanhos: P, M, G (Cores: AZUL CLARO, AZUL ESCURO, VERDE CLARO, VERDE ESCURO, ROSA); LUVA DE PROTEÇÃO TIPO ESCUDO (Cores: AZUL CLARO, AZUL ESCURO, VERDE CLARO, VERDE ESCURO, ROSA).
 CLASSE : I 80697670001
 8087 - Alteração por Acréscimo de MATERIAL de Uso Médico em Cadastramento (isenção) de FAMÍLIA de Material de Uso Médico REM INDUSTRIA E COMERCIO LTDA 8.01449-5
 SOLUÇÃO PARA AVALIAÇÃO DE DESEMPENHO DOS COMPONENTES DE EQUIPAMENTOS 25351.035295/2010-05
 SysCheck
 FABRICANTE : GEN-PROBE INCORPORATED - ESTADOS UNIDOS
 15 tubos de 3 mL
 CLASSE : I 10162410458
 8440 - Revalidação de Cadastro de Produtos para Diagnóstico de uso in vitro
 SOLUÇÃO PARA LIMPEZA DE EQUIPAMENTOS 25351.035518/2010-65
 Conservante do Sistema Fluídico Procleix
 FABRICANTE : GEN-PROBE INCORPORATED - ESTADOS UNIDOS
 1 frasco de 200 mL
 CLASSE : I 10162410459
 8440 - Revalidação de Cadastro de Produtos para Diagnóstico de uso in vitro
 RESSERV COMÉRCIO DE PRODUTOS DIAGNOSTICOS LTDA ME 8.02132-5
 TESTOSTERONA 25351.266696/2004-18
 TESTOSTERONA
 FABRICANTE : DIAGNOSTICS BIOCHEM CANADA INC - CANADÁ
 96 determinações
 CLASSE : II 80213250005
 8014 - Revalidação de Registro de Produtos para Diagnóstico de uso in vitro
 ROCHE DIAGNÓSTICA BRASIL LTDA 1.02874-1
 GLICOSE 25351.002865/2005-74
 ACCU-CHEK ADVANTAGE II CONTROLS
 FABRICANTE : ROCHE DIAGNOSTICS GMBH - ALEMANHA
 2 X 4 ML DE SOLUÇÃO.
 CLASSE : II 10287410434
 8011 - Alteração do Fabricante do Registro/Cadastro de Produtos ou Família de Produtos para Diagnóstico de uso in vitro
 VANCOMICINA 25351.121568/2005-27
 COBAS INTEGRA VANCOMYCIN - COBAS INTEGRA VANCOMICINA
 FABRICANTE : ROCHE DIAGNOSTICS GMBH - ALEMANHA
 Kit para 200 testes: R1: 2,8mL; SR=R2: 17mL
 CLASSE : II 10287410480
 8014 - Revalidação de Registro de Produtos para Diagnóstico de uso in vitro
 ÁCIDO VALPRÓICO 25351.124333/2005-97
 COBAS INTEGRA VALPROIC ACID - COBAS INTEGRA ACIDO VALPROICO
 FABRICANTE : ROCHE DIAGNOSTICS GMBH - ALEMANHA
 Kit para 200 testes: R1: 28mL;R2: 3mL
 CLASSE : II 10287410481
 8014 - Revalidação de Registro de Produtos para Diagnóstico de uso in vitro
 TEOFILINA 25351.124363/2005-01
 COBAS INTEGRA THEOPHYLLINE - COBAS INTEGRA TEOFILINA
 FABRICANTE : ROCHE DIAGNOSTICS GMBH - ALEMANHA
 Kit para 225 testes: R1: 29,3mL, R2=SR: 4mL
 CLASSE : II 10287410483

8014 - Revalidação de Registro de Produtos para Diagnóstico de uso in vitro
 FENOBARBITAL 25351.124383/2005-74
 COBAS INTEGRA PHENOBARBITAL - COBAS INTEGRA FENOBARBITAL
 FABRICANTE : ROCHE DIAGNOSTICS GMBH - ALEMANHA
 Kit para 200 testes: R1:28mL; R2=SR:2mL
 CLASSE : II 10287410484
 8014 - Revalidação de Registro de Produtos para Diagnóstico de uso in vitro
 CONTROLES MULTIPARÂMETROS DE UMA OU MAIS CONCENTRAÇÕES - CLASSE II25351.233022/2004-37
 FAMÍLIA - AUTOTROL PLUS B
 FABRICANTE : ROCHE DIAGNOSTICS - GMBH - ALEMANHA
 Autotrol Plus B - Nível 1
 Autotrol Plus B - Nível 2
 Autotrol Plus B - Nível 3
 CLASSE : II 10287410485
 8015 - Revalidação de Registro de Família de Produtos para Diagnóstico de uso in vitro
 ALFA 1-GLICOPROTEÍNA ÁCIDA (AGPA) 25351.021766/2005-91
 AAGP2, Tina-quant alfa-1-Glicoproteína Ácida Gen.2
 FABRICANTE : ROCHE DIAGNOSTICS GMBH - ALEMANHA
 Kit para 100 testes: R1:12mL; R2: 4mL
 CLASSE : II 10287410486
 8014 - Revalidação de Registro de Produtos para Diagnóstico de uso in vitro
 PROTEÍNA TOTAL 25351.054737/2005-14
 TP2, PROTEÍNA TOTAL GEN 2
 FABRICANTE : ROCHE DIAGNOSTICS GMBH - ALEMANHA
 Kit para 300 testes:R1: 30,8 ml; R2:12,4 ml
 Kit para 400 testes - 4 x 100 testes:R1: 4 x 11,1mL; R2: 4 x 5,1mL
 kit para 700 testes (R1:63mL; R3:22,4mL)
 CLASSE : II 10287410488
 8014 - Revalidação de Registro de Produtos para Diagnóstico de uso in vitro
 CAPACIDADE DE FIXAÇÃO DE FERRO (CFF) 25351.083539/2005-50
 UIBC, Unsaturated Iron-Binding Capacity
 FABRICANTE : ROCHE DIAGNOSTICS GMBH - ALEMANHA
 Kit para 100 testes - R1: 11,2 ml; R2: 5,1 ml
 Kit para 300 testes (R1(B): 16,5 ml; R2(C): 7,5 ml)
 CLASSE : II 10287410489
 8014 - Revalidação de Registro de Produtos para Diagnóstico de uso in vitro
 CONTROLES MULTIPARÂMETROS DE UMA OU MAIS CONCENTRAÇÕES - CLASSE II25351.160057/2005-21
 STFR CONTROL SET
 FABRICANTE : ROCHE DIAGNOSTICS GMBH - ALEMANHA
 2 x 3 mL de controle nível I; 2 x 3 mL de controle nível II
 CLASSE : II 10287410498
 8014 - Revalidação de Registro de Produtos para Diagnóstico de uso in vitro
 CONTROLES MULTIPARÂMETROS DE UMA OU MAIS CONCENTRAÇÕES - CLASSE II25351.002891/2005-01
 SOLUÇÃO DE CALIBRAÇÃO C1
 FABRICANTE : ROCHE DIAGNOSTICS GMBH - ALEMANHA
 2 x 1750 mL
 CLASSE : II 10287410502
 8014 - Revalidação de Registro de Produtos para Diagnóstico de uso in vitro
 CALIBRADORES E PADRÕES MULTIPARÂMETRO DE UMA OU MAIS CONCENTRAÇÕES - CLASSE II25351.164868/2005-09
 SOLUÇÃO DE CALIBRAÇÃO C2
 FABRICANTE : ROCHE DIAGNOSTICS GMBH - ALEMANHA
 2 x 1200 mL
 CLASSE : II 10287410505
 8014 - Revalidação de Registro de Produtos para Diagnóstico de uso in vitro
 IMUNOHISTOQUÍMICA - MARCADORES DE LINFOMAS E LEUCEMIAS 25351.088046/2010-71
 Família Lymphoma (Roche)
 FABRICANTE : ROCHE DIAGNOSTICS GMBH - ALEMANHA
 INFORM® Cytoplasmic Lambda mRNA Probe
 INFORM® Kappa Probe
 Anti-ALK (D5F3) Rabbit Monoclonal Primary
 ALK 2 in 1 Control Slide
 CLASSE : III 10287410881
 8015 - Revalidação de Registro de Família de Produtos para Diagnóstico de uso in vitro
 IMUNOHISTOQUÍMICA - MARCADORES DE CARCINOMAS DE MAMA 25351.088051/2010-58
 Família Tumores de Mama (Roche)
 FABRICANTE : ROCHE DIAGNOSTICS GMBH - ALEMANHA
 VENTANA Chromosome 17 Probe
 INFORM Chromosome 17 Probe
 INFORM HER2 DNA Probe
 CONFIRM® anti-HER-2/neu (4B5) Primary Antibody
 VENTANA HER2 DNA Probe
 CLASSE : II 10287410882
 8015 - Revalidação de Registro de Família de Produtos para Diagnóstico de uso in vitro
 SANTE IMPORTAÇÃO E EXPORTAÇÃO LTDA EPP 8.04759-5
 Acessórios para Ostomia 25351.731936/2013-43
 SECUPLAST® - ANEIS MOLDAVEIS



FABRICANTE : Salts Healthcare Limited - INGLATERRA (REINO UNIDO)
 SecuPlast® - Anéis Moldáveis Fino (50 mm 3 mm) - SMST; - SecuPlast® - Anéis Moldáveis Médio (50 mm 4,2 mm) - SMSS; - SecuPlast® - Anéis Moldáveis Grande (100 mm 3 mm) - SMSL.
 CLASSE : I 80475950004
 8042 - Alteração da Apresentação Comercial de MATERIAL DE USO MÉDICO
 SDI BRASIL INDUSTRIA E COMERCIO LTDA 1.02824-9
 Polímero de Vidro 25351.056700/2003-51
 LUNA - COMPOSITO NANO- HIBRIDO PARA USO ANTERIOR/POSTERIOR
 FABRICANTE : SDI Limited - AUSTRÁLIA
 DISTRIBUIDOR : SDI BRASIL INDUSTRIA E COMERCIO LTDA - BRASIL
 Kit Luna Introdutório - 5 Seringas de 4 g de ILuna A1, A2, A3, A3.5, B1; 1 Frasco de 5 ml de Stae; 2 Seringas de 2 ml de Super Etch; 25 pontas descartáveis para aplicação de Super Etch; Acessórios.
 Kit Stae - 5 ml de Stae - adesivo de componente único para dentina/esmalte com flúor; 02 seringas de 2 ml de Super Etch; 25 pontas descartáveis de Super Etch; Acessórios.
 Luna 20 x 0,25g- complet refil: cores- A1; A2; A3; A3.5; A4; B1; B2; B3; C1; C2; C3; D2; D3; D4; Bleach; Incisal; OA2; OA3; OA3.5;
 Luna 4 g - seringa: A1; A2; A3; A3.5; A4; B1; B2; B3; C1; C2; C3; D2; D3; D4; Bleach; Incisal; OA2; OA3; OA3.5.
 CLASSE : II 10282490016
 8044 - Inclusão/Alteração do Fabricante/Distribuidor de MATERIAL DE USO MÉDICO Importado
 80003 - Alteração das Indicações de uso, Contra-indicações e Precauções de MATERIAL DE USO MÉDICO
 SIEMENS HEALTHCARE DIAGNÓSTICOS LTDA 1.03451-6
 TEMPO DE PROTROMBINA (TP) 25351.151026/2009-62
 INNOVIN
 FABRICANTE : SIEMENS HEALTHCARE DIAGNOSTICS PRODUCTS GMBH - ALEMANHA
 Embalagem 10 x para 10 ml, Código No. B4212-50
 Embalagem 10 x para 4 ml, Código No. B4212-40
 Embalagem 12 x para 20 ml, Código No. B4212-100
 CLASSE : III 10345161184
 8014 - Revalidação de Registro de Produtos para Diagnóstico de uso in vitro
 SOLUÇÃO PARA LIMPEZA DE EQUIPAMENTOS 25351.160201/2009-01
 SOLUÇÃO DE LIMPEZA DA Sonda de Amostra
 FABRICANTE : SIEMENS HEALTHCARE DIAGNOSTICS INC. - ESTADOS UNIDOS
 1 frasco de 1000 ml
 1 frasco de 500 ml
 CLASSE : I 10345161195
 8440 - Revalidação de Cadastro de Produtos para Diagnóstico de uso in vitro
 FRAGMENTO 1+2 DA PROTROMBINA (F1+2) 25351.198956/2009-60
 ENZYGNOST F1+2 MICRO
 FABRICANTE : SIEMENS HEALTHCARE DIAGNOSTICS PRODUCTS GMBH - ALEMANHA
 kit para 192 determinações
 CLASSE : II 10345161217
 8014 - Revalidação de Registro de Produtos para Diagnóstico de uso in vitro
 LIPASE 25351.712424/2009-76
 Dimension LIPL Flex
 FABRICANTE : SIEMENS HEALTHCARE DIAGNOSTICS INC - ESTADOS UNIDOS
 120 testes (4 x 30)
 CLASSE : II 10345161719
 8014 - Revalidação de Registro de Produtos para Diagnóstico de uso in vitro
 HORMÔNIO ESTIMULANTE DE TIREÓIDE (TSH) 25351.040858/2010-50
 ADVIA CENTAUR TSH3-Ultra (TSH3-UL)
 FABRICANTE : SIEMENS HEALTHCARE DIAGNOSTICS, INC. - ESTADOS UNIDOS
 Kit para 100 testes: 1 embalagem com Reagente Lite (6,0 ml), Fase Sólida (21,0 mL) e o Reagente Auxiliar (6,0 mL); 100 Cartões de curva padrão; 1 frasco de calibrador baixo (2,0 mL), 1 frasco de calibrador alto (2,0 mL).
 Kit para 500 testes: 5 embalagens reagente primário ReadyPack com o Reagente Lite (6,0 ml/embalagem), Fase Sólida (21,0 mL/embalagem) e o Reagente Auxiliar (6,0 mL/embalagem); 500 Cartões de curva padrão; 2 frascos de calibrador baixo (2,0 mL/frasco), 2 frascos de calibrador alto (2,0 mL/frasco).
 CLASSE : II 10345161732
 8014 - Revalidação de Registro de Produtos para Diagnóstico de uso in vitro
 SULFATO DE DEHIDROEPIANDROSTERONA (DHEAS) 25351.181476/2010-47
 ADVIA Centaur DHEA-SO4 (DHEAS)
 FABRICANTE : SIEMENS HEALTHCARE DIAGNOSTICS INC. - ESTADOS UNIDOS
 Kit para 50 testes: 1 embalagem de reagente primário ReadyPack® contendo: o Reagente Lite (5,7 ml/frasco), a Fase Sólida (5,7 ml/frasco) e o Recipiente de Reagentes Auxiliares do ADVIA Centaur® DHEAS (5,7 ml/frasco); Cartão de curva padrão do ADVIA Centaur DHEAS; 1 frasco de calibrador baixo DHEAS (2,0 ml/frasco); 1 frasco de calibrador alto DHEAS (2,0 ml/frasco) e Cartão de valor atribuído ao calibrador DHEAS ADVIA Centaur.
 CLASSE : II 10345161738
 8014 - Revalidação de Registro de Produtos para Diagnóstico de uso in vitro

SIN-SISTEMA DE IMPLANTE NACIONAL S.A. 8.01089-1
 Implantes Dentários (Osseointegravel) 25351.139192/2005-15
 IMPLANTES
 FABRICANTE : SIN-SISTEMA DE IMPLANTE NACIONAL S.A. - BRASIL
 DISTRIBUIDOR : SIN-SISTEMA DE IMPLANTE NACIONAL S.A. - BRASIL
 Acessórios: Tubo Guia - TG 2305; TG 2310; TG 0205; TG 0210; TG 2510; TG 0305; TG 0310. / Esfera Radiográfica - ERP 15
 SUMC 3410; SUMC 3411; SUMC 3413; SUMC 3415; SURM 3285; SURM 3210; SURM 3211; SURM 3213; SURM 3215; SUR 3707; SUR 3785; SUR 3710; SUR 3711; SUR 3713; SUR 3715; SUR 3718; SUR 4085; SUR 4010; SUR 4011; SUR 4013; SUR 4015; SUR 4018; RSA 485; RSA 410; RSA 411; RSA 413; RSA 415; RSA 385; RSA 310; RSA 311; RSA 313; RSA 315; SURM 3206; SUR 5007; SUR 5085; SUR 5010; SUR 5011; SUR 5013; SUR 5015; AR3707; AR 3785; AR 3710; AR 3711; AR 3713; AR 3715; AR 4085; AR 4010; AR 4011; AR 4013; AR 4015; SPE 4585; SPE 4510; SPE 4511; SPE 4513; SPE 4515; SCO 4010; SCO 4013; SCO 4015; SCO 5010; SCO 5013; SCO 5015; SA 3285; SA 3210; SA 3211; SA 3213; SA 3215; SA 385; SA 310; SA 311; SA 313; SA 315; SA 485; SA 410; SA 411; SA 413; SA 415; SA585; SA510; SA511; SA513; SA515; SL 385; SL 310; SL 311; SL313; SL 315; SL 485; SL 410; SL 411; SL 413; SL 415; SL 585; SL 510; SL 511; SL 513; SL 515; SIHS 3810; SIHS 3811; SIHS 3813; SIHS 3815; SIHS 4585; SIHS 4510; SIHS 4511; SIHS 4513; SIHS 4515; SIHS 5510; SIHS 5511; SIHS 5513; SIHS 5515; SIHS 5610; SIHS 5611; SIHS 5613; SIHS 5615; SWCM 3585; SWCM 3510; SWCM 3511; SWCM 3513; SWCM 3515; SWCM 3885; SWCM 3810; SWCM 3811; SWCM 3813; SWCM 3815; SWCM 4585; SWCM 4510; SWCM 4511; SWCM 4513; SWCM 4515; SWCM 5585; SWCM 5510; SWCM 5511; SWCM 5513; SWCM 5515; UCM 3885; UCM 3810; UCM 3811; UCM 3813; UCM 3815; UCM 4585; UCM 4510; UCM 4511; UCM 4513; UCM 4515; UCM 5585; UCM 5510; UCM 5511; UCM 5513; UCM 5515.
 SWCM 5085 PARAF. IMP CONE MORSE Ø5,0 X 8,5MM; SWCM 5010 PARAF. IMP CONE MORSE Ø5,0 X 10,0MM; SWCM 5011 PARAF. IMP CONE MORSE Ø5,0 X 11,5MM; SWCM 5013 PARAF. IMP CONE MORSE Ø5,0 X 13,0MM; SWCM 5015 PARAF. IMP CONE MORSE Ø5,0 X 15,0MM.
 CLASSE : III 80108910012
 832 - Alteração por acréscimo de MATERIAL de Uso Médico em Registro de FAMÍLIA de Material de Uso Médico
 Sistema de Implantes Nacionais e de Próteses Comércio Ltda. 1.02723-1
 IMPLANTE 25351.276630/2010-13
 PLACA DE BUCO MAXILO DEFORMÁVEL
 FABRICANTE : Sistema de Implantes Nacionais e de Próteses Comércio Ltda. - BRASIL
 PLACA 2.0: 06200030064; 06200030065; 06200030066; 06200030067; 06200030068; 06200030069; 06200030070; 06200030071; 06200030072; 06200030073; 06200030074; 06200030075; 06200030076; 06200030077; 06200030078; 06200030079; 06200030080; 06200030081; 06200030082; 06200030083; 06200030084; 06200030085; 06200030086; 06200030087; 06200030088; 06200030089; 06200030090; 06200030091; 06200030092; 06200030093; 06200030094; 06200030095; 06200030096; 06200030097; 06200030098; 06200030099; 06200030100; 06200030101; 06200030102; 06200030103; 06200030104; 06200030105; 06200030106; 06200030107; 06200030108; 06200030109; 06200030110; 06200030111; 06200030112; 06200030113; 06200030114; 06200030115; 06200030116; 06200030117; 06200030118; 06200030119; 06200030120; 06200030121; 06200030122; 06200030123; 06200030124; 06200030125; 06200030126; 06200030127; 06200030128; 06200030129; 06200030130; 06200030131; 06200030132; 06200030133; 06200030134; 06200030135; 06200030136; 06200030137; 06200030138; 06200030139; 06200030140; 06200030141; 06200030142; 06200030143; 06200030144; 06200030145; 06200030146; 06200030147; 06200030148; 06200030149; 06200030150; 06200030151; 06200030152; 06200030153; 06200030154; 06200030155; 06200030156; 06200030157; 06200030158; 06200030159; 06200030160; 06200030161; 06200030162; 06200030163; 06200030164; 06200030165; 06200030166; 06200030167; 06200030168; 06200030169; 06200030170; 06200030171; 06200030172; 06200030173; 06200030174; 06200030175; 06200030176; 06200030177; 06200030178; 06200030179; 06200030180; 06200030181; 06200030182; 06200030183; 06200030184; 06200030185; 06200030186; 06200030187; 06200030188; 06200030189; 06200030190; 06200030191; 06200030192; 06200030193; 06200030194; 06200030195; 06200030196; 06200030197; 06200030198; 06200030199; 06200030200; 06200030201; 06200030202; 06200030203; 06200030204; 06200030205; 06200030206; 06200030207; 06200030208; 06200030209; 06200030210; 06200030211; 06200030212; 06200030213; 06200030214; 06200030215; 06200030216; 06200030217; 06200030218; 06200030219; 06200030220; 06200030221; 06200030222; 06200030223; 06200030224; 06200030225; 06200030226; 06200030227; 06200030228; 06200030229; 06200030230; 06200030231; 06200030232; 06200030233; 06200030234; 06200030235; 06200030236; 06200030237; 06200030238; 06200030239; 06200030240; 06200030241; 06200030242; 06200030243; 06200030244; 06200030245; 06200030246; 06200030247; 06200030248; 06200030249; 06200030250; 06200030251; 06200030252; 06200030253; 06200030254; 06200030255; 06200030256; 06200030257; 06200030258; 06200030259; 06200030260; 06200030261; 06200030262; 06200030263; 06200030264; 06200030265; 06200030266; 06200030267; 06200030268; 06200030269; 06200030270; 06200030271; 06200030272; 06200030273; 06200030274; 06200030275; 06200030276; 06200030277; 06200030278; 06200030279; 06200030280; 06200030281; 06200030282; 06200030283; 06200030284; 06200030285; 06200030286; 06200030287; 06200030288; 06200030289; 06200030290; 06200030291; 06200030292; 06200030293; 06200030294; 06200030295; 06200030296; 06200030297; 06200030298; 06200030299; 06200030300; 06200030301; 06200030302; 06200030303; 06200030304; 06200030305; 06200030306; 06200030307; 06200030308; 06200030309; 06200030310; 06200030311; 06200030312; 06200030313; 06200030314; 06200030315; 06200030316; 06200030317; 06200030318; 06200030319; 06200030320; 06200030321; 06200030322; 06200030323; 06200030324; 06200030325; 06200030326; 06200030327; 06200030328; 06200030329; 06200030330; 06200030331; 06200030332; 06200030333; 06200030334; 06200030335; 06200030336; 06200030337; 06200030338; 06200030339; 06200030340; 06200030341; 06200030342; 06200030343; 06200030344; 06200030345; 06200030346; 06200030347; 06200030348; 06200030349; 06200030350; 06200030351; 06200030352; 06200030353; 06200030354; 06200030355; 06200030356; 06200030357; 06200030358; 06200030359; 06200030360; 06200030361; 06200030362; 06200030363; 06200030364; 06200030365; 06200030366; 06200030367; 06200030368; 06200030369; 06200030370; 06200030371; 06200030372; 06200030373; 06200030374; 06200030375; 06200030376; 06200030377; 06200030378; 06200030379; 06200030380; 06200030381; 06200030382; 06200030383; 06200030384; 06200030385; 06200030386; 06200030387; 06200030388; 06200030389; 06200030390; 06200030391; 06200030392; 06200030393; 06200030394; 06200030395; 06200030396; 06200030397; 06200030398; 06200030399; 06200030400; 06200030401; 06200030402; 06200030403; 06200030404; 06200030405; 06200030406; 06200030407; 06200030408; 06200030409; 06200030410; 06200030411; 06200030412; 06200030413; 06200030414; 06200030415; 06200030416; 06200030417; 06200030418; 06200030419; 06200030420; 06200030421; 06200030422; 06200030423; 06200030424; 06200030425; 06200030426; 06200030427; 06200030428; 06200030429; 06200030430; 06200030431; 06200030432; 06200030433; 06200030434; 06200030435; 06200030436; 06200030437; 06200030438; 06200030439; 06200030440; 06200030441; 06200030442; 06200030443; 06200030444; 06200030445; 06200030446; 06200030447; 06200030448; 06200030449; 06200030450; 06200030451; 06200030452; 06200030453; 06200030454; 06200030455; 06200030456; 06200030457; 06200030458; 06200030459; 06200030460; 06200030461; 06200030462; 06200030463; 06200030464; 06200030465; 06200030466; 06200030467; 06200030468; 06200030469; 06200030470; 06200030471; 06200030472; 06200030473; 06200030474; 06200030475; 06200030476; 06200030477; 06200030478; 06200030479; 06200030480; 06200030481; 06200030482; 06200030483; 06200030484; 06200030485; 06200030486; 06200030487; 06200030488; 06200030489; 06200030490; 06200030491; 06200030492; 06200030493; 06200030494; 06200030495; 06200030496; 06200030497; 06200030498; 06200030499; 06200030500; 06200030501; 06200030502; 06200030503; 06200030504; 06200030505; 06200030506; 06200030507; 06200030508; 06200030509; 06200030510; 06200030511; 06200030512; 06200030513; 06200030514; 06200030515; 06200030516; 06200030517; 06200030518; 06200030519; 06200030520; 06200030521; 06200030522; 06200030523; 06200030524; 06200030525; 06200030526; 06200030527; 06200030528; 06200030529; 06200030530; 06200030531; 06200030532; 06200030533; 06200030534; 06200030535; 06200030536; 06200030537; 06200030538; 06200030539; 06200030540; 06200030541; 06200030542; 06200030543; 06200030544; 06200030545; 06200030546; 06200030547; 06200030548; 06200030549; 06200030550; 06200030551; 06200030552; 06200030553; 06200030554; 06200030555; 06200030556; 06200030557; 06200030558; 06200030559; 06200030560; 06200030561; 06200030562; 06200030563; 06200030564; 06200030565; 06200030566; 06200030567; 06200030568; 06200030569; 06200030570; 06200030571; 06200030572; 06200030573; 06200030574; 06200030575; 06200030576; 06200030577; 06200030578; 06200030579; 06200030580; 06200030581; 06200030582; 06200030583; 06200030584; 06200030585; 06200030586; 06200030587; 06200030588; 06200030589; 06200030590; 06200030591; 06200030592; 06200030593; 06200030594; 06200030595; 06200030596; 06200030597; 06200030598; 06200030599; 06200030600; 06200030601; 06200030602; 06200030603; 06200030604; 06200030605; 06200030606; 06200030607; 06200030608; 06200030609; 06200030610; 06200030611; 06200030612; 06200030613; 06200030614; 06200030615; 06200030616; 06200030617; 06200030618; 06200030619; 06200030620; 06200030621; 06200030622; 06200030623; 06200030624; 06200030625; 06200030626; 06200030627; 06200030628; 06200030629; 06200030630; 06200030631; 06200030632; 06200030633; 06200030634; 06200030635; 06200030636; 06200030637; 06200030638; 06200030639; 06200030640; 06200030641; 06200030642; 06200030643; 06200030644; 06200030645; 06200030646; 06200030647; 06200030648; 06200030649; 06200030650; 06200030651; 06200030652; 06200030653; 06200030654; 06200030655; 06200030656; 06200030657; 06200030658; 06200030659; 06200030660; 06200030661; 06200030662; 06200030663; 06200030664; 06200030665; 06200030666; 06200030667; 06200030668; 06200030669; 06200030670; 06200030671; 06200030672; 06200030673; 06200030674; 06200030675; 06200030676; 06200030677; 06200030678; 06200030679; 06200030680; 06200030681; 06200030682; 06200030683; 06200030684; 06200030685; 06200030686; 06200030687; 06200030688; 06200030689; 06200030690; 06200030691; 06200030692; 06200030693; 06200030694; 06200030695; 06200030696; 06200030697; 06200030698; 06200030699; 06200030700; 06200030701; 06200030702; 06200030703; 06200030704; 06200030705; 06200030706; 06200030707; 06200030708; 06200030709; 06200030710; 06200030711; 06200030712; 06200030713; 06200030714; 06200030715; 06200030716; 06200030717; 06200030718; 06200030719; 06200030720; 06200030721; 06200030722; 06200030723; 06200030724; 06200030725; 06200030726; 06200030727; 06200030728; 062000

06200060028; 06200060029; 06200060030; 06200060031;
 06200060032; 06200060033; 06200060034; 06200060035;
 06200060036; 06200060037; 06200060038; 06200060039;
 06200060040; 06200060041; 06200060042; 06200060043;
 06200060044; 06200060045; 06200060046; 06200060047;
 06200060048; 06200060049; 06200060050; 06200060051;
 06200060052; 06200060053; 06200060054; 06200060055;
 06200060056; 06200060057; 06200060058; 06200060059;
 06200060060; 06200060061; 06200060062; 06200060063;
 06200060064; 06200060065; 06200060066; 06200060067;
 06200060068; 06200060069; 06200060070; 06200060071;
 06200060072; 06200060073; 06200060074; 06200060075;
 06200060076; 06200060077; 06200060078; 06200060079;
 06200060080; 06200060081; 06200060082; 06200060083;
 06200060084; 06200060085; 06200060086; 06200060087;
 06200060088; 06200060089; 06200060090; 06200060091;
 06200060092; 06200060093; 06200060094; 06200060095;
 06200060096; 06200060097; 06200060098; 06200060099;
 06200060100; 06200060101; 06200060102; 06200060103;
 06200060104; 06200060105; 06200060106; 06200060107;
 06200060108; 06200060109; 06200060110; 06200060111;
 06200060112; 06200060113; 06200060114;
 PLACAS 1.6: 06200020001; 06200020002; 06200020003;
 06200020004; 06200020005; 06200020006; 06200020007;
 06200020008; 06200020009; 06200020010; 06200020011;
 06200020012; 06200020013; 06200020014; 06200020015;
 06200020016; 06200020017; 06200020018; 06200020019;
 06200020020; 06200020021; 06200020022; 06200020023;
 06200020024; 06200020025; 06200020026; 06200020027;
 06200020028; 06200020029; 06200020030; 06200020031;
 06200020032; 06200020033; 06200020034; 06200020035;
 06200020036; 06200020037; 06200020038; 06200020039;
 06200020040; 06200020041; 06200020042; 06200020043;
 06200020044; 06200020045; 06200020046; 06200020047;
 06200020048; 06200020049; 06200020050; 06200020051;
 06200020052; 06200020053; 06200020054; 06200020055;
 06200020056; 06200020057; 06200020058; 06200020059;
 06200020060; 06200020061; 06200020062; 06200020063;
 06200020064; 06200020065; 06200020066; 06200020067;
 06200020068; 06200020069; 06200020070; 06200020071;
 06200020072; 06200020073; 06200020074; 06200020075;
 06200020076; 06200020077; 06200020078; 06200020079;
 06200020080; 06200020081; 06200020082; 06200020083;
 06200020084; 06200020085; 06200020086; 06200020087;
 06200020088; 06200020089; 06200020090; 06200020091;
 06200020092; 06200020093; 06200020094; 06200020095;
 06200020096; 06200020097; 06200020098; 06200020099;
 06200020100; 06200020101; 06200020102; 06200020103;
 06200020104; 06200020105; 06200020106; 06200020107;
 06200020108; 06200020109; 06200020110; 06200020111;
 06200020112; 06200020113; 06200020114; 06200020115; 52794
 Placa 2.2 Avanço Anterior 5 furos curta # 0,8, 52797 Placa 2.2
 Avanço Anterior 5 furos Extra-longa # 0,8, 52796 Placa 2.2 Avanço
 Anterior 5 furos Longa # 0,8, 52795 Placa 2.2 Avanço Anterior 5
 furos Média # 0,8, 52798 Placa 2.2 Avanço Anterior Bifurcada 5
 furos curta # 0,8, 52801 Placa 2.2 Avanço Anterior Bifurcada 5 furos
 Extra-longa # 0,8, 52800 Placa 2.2 Avanço Anterior Bifurcada 5 furos
 Longa # 0,8, 52799 Placa 2.2 Avanço Anterior Bifurcada 5 furos
 Média # 0,8, 52802 Placa 2.2 avanço Posterior 6 furos curta # 0,8,
 52805 Placa 2.2 avanço Posterior 6 furos Extra-longa # 0,8, 52804
 Placa 2.2 avanço Posterior 6 furos Longa # 0,8, 52803 Placa 2.2
 avanço Posterior 6 furos Média # 0,8, 52806 Placa 2.2 Mento 6 furos
 0mm # 0,8, 52807 Placa 2.2 Mento 6 furos 2mm # 0,8, 52808 Placa
 2.2 Mento 6 furos 4mm # 0,8, 52809 Placa 2.2 Mento 6 furos 6mm
 # 0,8, 52810 Placa 2.2 Mento 6 furos 8mm # 0,8, 52783 Placa 2.2
 Reta 4 furos curta #1,0, 52786 Placa 2.2 Reta 4 furos Extra-longa
 #1,0, 52785 Placa 2.2 Reta 4 furos Longa #1,0, 52784 Placa 2.2 Reta
 4 furos Média #1,0, 52787 Placa 2.2 Reta 6 furos extra-longa #1,0,
 52792 Placa 2.2 Reta 12 furos Extra-longa #1,0, 52793 Placa 2.2 Reta
 16 furos #1,0, 52788 Placa 2.2 Reta Dupla 8 furos curta #1,0, 52791
 Placa 2.2 Reta Dupla 8 furos Extra-longa #1,0, 52790 Placa 2.2 Reta
 Dupla 8 furos longa #1,0, 52789 Placa 2.2 Reta Dupla 8 furos Média
 #1,0.
 CLASSE : III 10272310020
 832 - Alteração por acréscimo de MATERIAL de Uso Médico em
 Registro de FAMÍLIA de Material de Uso Médico
 SMITHS MEDICAL DO BRASIL PRODUTOS HOSPITALARES
 LTDA 8.02289-9
 Sondas 25351.439882/2012-10
 Sonda ENDOBROQUEAL PORTEX
 FABRICANTE : SMITHS HEALTHCARE MANUFACTURING S.A
 DE C.V. - MÉXICO
 FABRICANTE : SMITHS MEDICAL INTERNATIONAL LIMITED
 - INGLATERRA (REINO UNIDO)
 DISTRIBUIDOR : SMITHS MEDICAL ASD - ESTADOS UNIDOS
 DISTRIBUIDOR : SMITHS MEDICAL INTERNATIONAL LTD -
 ESTADOS UNIDOS
 DISTRIBUIDOR : SMITHS MEDICAL ASD, INC - ESTADOS
 UNIDOS
 DISTRIBUIDOR : SMITHS MEDICAL NORTH AMERICA - ES-
 TADOS UNIDOS
 DISTRIBUIDOR : SMITHS HEALTHCARE MANUFACTURING
 S.A DE C.V. - MÉXICO
 DISTRIBUIDOR : Smiths Medical ASD Inc., - ESTADOS UNI-
 DOS
 DISTRIBUIDOR : SMITHS MEDICAL ASD, INC - ESTADOS
 UNIDOS
 DISTRIBUIDOR : SMITHS HEALTHCARE MANUFACTURING
 SA DE CV - MÉXICO

DISTRIBUIDOR : SMITHS MEDICAL INTERNATIONAL LTD -
 REINO UNIDO
 DISTRIBUIDOR : SMITHS MEDICAL INTERNACIONAL - HO-
 LANDA (PAÍSES BAIXOS)
 197-28R; 197-32R; 197-35R; 197-37R; 197-39R; 197-41R;
 198-28L; 198-32 L ; 198-35L; 198-37L; 198-39L; 198-41L.
 CLASSE : II 80228990072
 8419 - Retificação de Publicação em Produtos para Saúde - AN-
 VISA
 STRAUMANN BRASIL LTDA 8.00765-1
 Componentes de Implante Odontológico 25351.437323/2007-81
 PARAFUSOS OCLUSAIS/ BASAIS DE LIGA DE TITANIO
 FABRICANTE : INSTITUT STRAUMANN AG - SUÍÇA
 DISTRIBUIDOR : STRAUMANN VILLERET SA - SUÍÇA
 DISTRIBUIDOR : STRAUMANN USA - ESTADOS UNIDOS
 DISTRIBUIDOR : INSTITUT STRAUMANN AG - SUÍÇA
 049.177; 025.2908; 025.4908; 025.4902; 025.2906; 025.4906;
 025.2900; 025.2900-04; 025.4900; 025.4900-04; 023.4749; 023.4750;
 023.4760; 023.4763; 025.0002.
 CLASSE : II 80076510036
 832 - Alteração por acréscimo de MATERIAL de Uso Médico em
 Registro de FAMÍLIA de Material de Uso Médico
 STRYKER DO BRASIL LTDA 8.00054-3
 Parafuso absorvível para ligamentoplastia25351.165875/2002-77
 SISTEMA STRYKER DE PARAFUSOS BIOABSORVÍVEIS
 FABRICANTE : STRYKER ENDOSCOPY - ESTADOS UNIDOS
 DISTRIBUIDOR : Genco ATC - ESTADOS UNIDOS
 DISTRIBUIDOR : HOWMEDICA OSTEONICS CORP - ESTADOS
 UNIDOS
 DISTRIBUIDOR : STRYKER ENDOSCOPY - ESTADOS UNI-
 DOS
 234-010-061 Parafuso Bioabsorvível de Interferência para ACL
 7.0mm x 22.5mm 234-010-062 Parafuso Bioabsorvível de Interfe-
 rência para ACL 8.0mm x 22.5mm 234-010-063 Parafuso Bioab-
 sorvível de Interferência para ACL 9.0mm x 22.5mm 234-010-064
 Parafuso Bioabsorvível de Interferência para ACL 7.0mm x 28mm
 234-010-065 Parafuso Bioabsorvível de Interferência para ACL
 8.0mm x 28mm 234-010-066 Parafuso Bioabsorvível de Interferência
 para ACL 9.0mm x 28mm 234-010-067 Parafuso Bioabsorvível de
 Interferência para ACL 10.0mm x 28mm 234-010-070 Parafuso
 Bioabsorvível de Interferência para ACL 9.0mm x 22.5mm 234-010-
 071 Parafuso Bioabsorvível de Interferência para ACL 7.0mm x
 22.5mm 234-010-072 Parafuso Bioabsorvível de Interferência para
 ACL 8.0mm x 22.5mm 234-010-073 Parafuso Bioabsorvível de Inter-
 ferência para ACL 9.0mm x 22.5mm 234-010-074 Parafuso Bioab-
 sorvível de Interferência para ACL 7.0mm x 28mm 234-010-075
 Parafuso Bioabsorvível de Interferência para ACL 8.0mm x 28mm
 234-010-076 Parafuso Bioabsorvível de Interferência para ACL
 9.0mm x 28mm 234-010-077 Parafuso Bioabsorvível de Interferência
 para ACL 10.0mm x 28mm 234-010-161 Parafuso Bioabsorvível de
 Interferência para ACL 7.0mm x 23mm 234-010-162 Parafuso Bioab-
 sorvível de Interferência para ACL 8.0mm x 23mm 234-010-163
 Parafuso Bioabsorvível de Interferência para ACL 9.0mm x 23mm
 234-010-164 Parafuso Bioabsorvível de Interferência para ACL
 7.0mm x 28.5mm 234-010-165 Parafuso Bioabsorvível de Interfe-
 rência para ACL 8.0mm x 28.5mm 234-010-166 Parafuso Bioab-
 sorvível de Interferência para ACL 9.0mm x 28.5mm 234-010-167
 Parafuso Bioabsorvível de Interferência para ACL 10.0mm x
 28.5mm
 CLASSE : IV 80005430042
 80003 - Alteração das Indicações de uso, Contra-indicações e Pre-
 cauções de MATERIAL DE USO MÉDICO
 Cateteres 25351.367066/2014-29
 CONCENTRIC CATETER DE ACESSO DISTAL
 FABRICANTE : Concentric Medical, Inc. - ESTADOS UNIDOS
 DISTRIBUIDOR : Concentric Medical, Inc. - ESTADOS UNIDOS
 90120, 90121, 90130, 90131, 90160, 90161, 90162, 90170, 90171
 CLASSE : IV 80005430328
 8419 - Retificação de Publicação em Produtos para Saúde - AN-
 VISA
 SYNTHES INDUSTRIA E COMERCIO LTDA 1.02293-4
 Sistema de fixação rígida de placas especiais para osteossínte-
 se25351.384082/2008-41
 SISTEMA DE FIXAÇÃO RÍGIDA DE PLACAS ESPECIAIS DE-
 FORMÁVEIS PARA MINI E MICRO FRAGMENTOS EM TITÂNIO
 FABRICANTE : SYNTHES GMBH - SUÍÇA
 DISTRIBUIDOR : SYNTHES GMBH - SUÍÇA
 Parafuso de Bloqueio LCP Stardrive, Autorrosqueante - TAN
 401.876, 401.877, 401.878, 401.879, 401.880, 401.881, 401.882,
 401.883, 401.884, 401.886, 401.888, 401.890, 401.892, 401.894,
 401.896, 401.898, 401.900, 412.806, 412.807, 412.808, 412.809,
 412.810, 412.811, 412.812, 412.813, 412.814, 412.816, 412.818,
 412.820, 412.822, 412.824, 412.826, 412.828, 412.830, 402.920,
 402.924, 402.928, 402.930, 402.932, 402.935, 402.938, 402.940,
 402.945, 402.950, 402.955, 402.960, 403.920, 403.924, 403.928,
 403.930, 403.932, 403.935, 403.938, 403.940, 403.945, 403.950,
 403.955, 403.960, 402.206, 402.207, 402.208, 402.209, 402.210,
 402.211, 402.212, 402.213, 402.214, 402.216, 402.218, 402.220,
 402.222, 402.224, 402.226, 402.228, 402.230, 402.232, 402.234,
 402.236, 402.238, 402.240, 402.242, 402.244, 402.246,
 402.248402.250, 402.255, 402.260 Pino de Sustentação 401.962,
 401.964, 401.966, 401.968, 401.970, 401.972, 401.974, 401.976,
 401.978, 401.980, 400.190, 400.191, 400.192, 400.193 Placa Condilar
 LCP - TiCP 447.349, 449.679, 449.684, 04.114.014 Placa LCP em T
 - TiCP 447.615, 449.615, 04.114.006, 04.114.007 Placa de Adaptação
 LCP em T - TiCP 447.351, 449.670 Placa de Adaptação LCP em Y
 - TiCP 447.350, 449.669, 449.915, 04.114.013 Placa para Correção de
 Rotação 2.0 - TiCP 446.354, 446.355, 447.354 Placa de Bloqueio
 LCP em H - TiCP 449.690, 449.691 Placa de Bloqueio em X, 2.4/2.7

- TiCP 447.702, 447.704, 447.706 Placa de Bloqueio 2.4/2.7 - TiCP
 447.710 Placa X, 2.4/2.7, extra pequena, TiCP 447.711 Placa Cubóide
 - TiCP 04.100.021, 04.100.022 Placa Navicular - TiCP 04.100.020
 Placa Talus - TiCP 04.100.023 Placa de Bloqueio H 1.5 04.114.009;
 04.114.010 Parafuso de Bloqueio Stardrive Ø1.5mm, Autorrosqueante
 em Titânio: 04.214.006 x 6mm; 04.214.014 x 14mm; 04.214.007 x
 7mm; 04.214.015 x 15mm; 04.214.008 x 8mm; 04.214.016 x 16mm;
 04.214.009 x 9mm; 04.214.018 x 18mm; 04.214.010 x 10mm;
 04.214.020 x 20mm; 04.214.011 x 11mm; 04.214.022 x 22mm;
 04.214.012 x 12mm; 04.214.024 x 24mm; 04.214.013 x 13mm. Para-
 fuso Cortical Stardrive Ø1.5mm, Autorrosqueante em Titânio:
 04.214.106 x 6mm; 04.214.114 x 14mm; 04.214.107 x 7mm;
 04.214.115 x 15mm; 04.214.108 x 8mm; 04.214.116 x 16mm;
 04.214.109 x 9mm; 04.214.118 x 18mm; 04.214.110 x 10mm;
 04.214.120 x 20mm; 04.214.111 x 11mm; 04.214.122 x 22mm;
 04.214.112 x 12mm; 04.214.124 x 24mm; 04.214.113 x 13mm.
 CLASSE : III 10229340194
 8541 - Alteração de componente/acessório em Sistema de Material de
 Uso Médico
 SYSTHEX SISTEMAS DE IMPLANTES OSSEO INTEGRADO LT-
 DA 8.02900-8
 Componentes para Protese Dentária 25351.622346/2008-70
 Componente Protético Calcínavel
 FABRICANTE : SYSTHEX SISTEMAS DE IMPLANTES OSSEO
 INTEGRADO LTDA - BRASIL
 DISTRIBUIDOR : SYSTHEX SISTEMAS DE IMPLANTES OS-
 SEO INTEGRADO LTDA - BRASIL
 Cilindro de Proteção do Mini Pilar Cônico 5.0: 6.0 mm; Cilindro de
 Proteção Munhão ICM altura 5 mm: 3.5 / 4.3 / 5.0 mm; Cilindro de
 Proteção Munhão ICM altura 7 mm: 3.5 / 4.3 / 5.0 mm; Ucha HE
 com Parafuso Quadrado 3.3 mm Rotacional; Ucha HE com Parafuso
 Quadrado 4.1mm Rotacional; Ucha HE com Parafuso Quadrado
 5.0mm Rotacional; Ucha HE com Parafuso Hexagonal 3.3 Anti-
 rotacional; Ucha HE com Parafuso Hexagonal 4.1 mm Antirrotaci-
 onal; Ucha HE com Parafuso Hexagonal 5.0 mm Antirrotacional;
 Ucha HE com Parafuso Hexagonal: 3.3 / 4.1 / 5.0 mm Rotacional;
 Ucha HE com Parafuso Quadrado: 3.3 / 4.1 / 5.0 mm Anti-Rotacional;
 Ucha HE Curto com Parafuso Hexagonal: 3.3 / 4.1 mm Rotacional;
 Ucha HE Curto com Parafuso Hexagonal: 3.3 / 4.1 mm Anti-Rota-
 cional; Ucha interna 3.6: 14 mm Ucha interna 4.3: 14 mm; Ucha
 interna 5.0: 14 mm; Ucha HI CR com Parafuso Hexagonal: 3.6 / 4.3
 / 5.0 mm Anti-Rotacional; Ucha HI CR com Parafuso Quadrado: 4.3
 / 5.0 mm Anti-Rotacional; Ucha do Mini Pilar Cônico 5.0:12 mm;
 Ucha Mini Pilar Cônico Rotacional; Ucha Pilar Cônico HE / HI / ICM
 Rotacional; Ucha Pilar Cônico HE / HI / ICM Anti-Rotacional; Trans-
 fer do Munhão ICM altura 5 mm: 3.5 / 4.3 / 5.0 mm; Transfer do
 Munhão ICM altura 7 mm: 3.5 / 4.3 / 5.0 mm; Ucha ICM Parafuso
 Hexagonal; Ucha HE Curto com Parafuso Quadrado:3:3/4:1 mm Ro-
 tacional; Ucha HE Curto com Parafuso Quadrado: 3:3/ 4.1 mm An-
 tirrotacional.
 Cilindro de Proteção do Munhão cone fix; Cilindro de Proteção do
 Munhão Directhin alt 4.5mm; Cilindro de Proteção do Munhão Di-
 recthin alt 6mm
 CLIP 35°; CLIP 70 °; CLIP 90°; BARRA; BARRA CLIP.
 Transfer do munhão cone fix
 Transfer do munhão directhin alt 4.5mm
 Transfer do munhão directhin alt 6mm
 Transfer do Munhão Allure 4.0 mm (882.010); Transfer do Munhão
 Allure 6.0 mm (882.011); Ucha Calcínavel 3.5 H.I CR TS (858.030);
 Ucha Calcínavel 3.75/4.0/5.0 H.I CR TS (PH) (858.033); Ucha Cal-
 cínavel 3.75/4.0/5.0 H.I CR TS (P.Q) (860.030); Cilindro de Proteção
 do Munhão Allure alt 4 mm (882.020); Cilindro de Proteção do
 Munhão Allure alt 6 mm (882.021).
 CLASSE : III 80290080002
 80003 - Alteração das Indicações de uso, Contra-indicações e Pre-
 cauções de MATERIAL DE USO MÉDICO
 832 - Alteração por acréscimo de MATERIAL de Uso Médico em
 Registro de FAMÍLIA de Material de Uso Médico
 Instrumento Cirúrgico Para Implantes Dentários25351.666462/2008-
 09
 KIT PROTÉTICO COMPLETO
 FABRICANTE : SYSTHEX SISTEMAS DE IMPLANTES OSSEO
 INTEGRADO LTDA - BRASIL
 DISTRIBUIDOR : SYSTHEX SISTEMAS DE IMPLANTES OS-
 SEO INTEGRADO LTDA - BRASIL
 Kit protético (823.004) contendo: (807.004) Chave Torque Fenda
 média; (807.005) Chave Torque Sextavada 0.9 mm curta; (807.006)
 Chave Torque Sextavada 0.9 mm média; (807.007) Chave Torque
 Sextavada 1.2mm curta; (807.008) Chave Torque Sextavada 1.2 mm
 média; (807.009) Chave Torque Sextavada 1.2 mm longa; (807.110)
 Chave Torque Quadrada 1.3 mm média; (807.011) Chave Torque
 Quadrada 1.3 mm longa ; (807.012) Chave torque Mini Pilar/
 Pilar Cônico; (880.010) Adaptador Chave Torque para Chave Digital;
 (846.001) Torquímetro Cirúrgico e Protético; (825.004) Estojó kit
 protético.
 CLASSE : I 80290080004
 80003 - Alteração das Indicações de uso, Contra-indicações e Pre-
 cauções de MATERIAL DE USO MÉDICO
 Instrumento Cirúrgico Para Implantes Dentários25351.671472/2008-
 58
 KIT DE ELEVADORES
 FABRICANTE : SYSTHEX SISTEMAS DE IMPLANTES OSSEO
 INTEGRADO LTDA - BRASIL
 O Kit de Elevadores consiste de: 01 Elevador de Membrana 2,0 mm;
 01 Elevador de Membrana 2,8 mm; 01 Elevador de Membrana 3,2
 mm; 01 Elevador de Membrana 3,8 mm; 01 Elevador de Membrana
 4,2 mm; 01 Estojó acondicionado em embalagem de papel cartonado;
 Folheto de Instruções de Limpeza; Etiqueta Protuário Paciente.



CLASSE : I 80290080006
 80003 - Alteração das Indicações de uso, Contra-indicações e Precauções de MATERIAL DE USO MÉDICO
 Instrumento Cirurgico Para Implantes Dentarios25351.672789/2008-10
 KIT CIRÚRGICO COMPLETO
 FABRICANTE : SYSTHEX SISTEMAS DE IMPLANTES OSSEO INTEGRADO LTDA - BRASIL
 DISTRIBUIDOR : SYSTHEX SISTEMAS DE IMPLANTES OSSEO INTEGRADO LTDA - BRASIL
 846.001 Torquímetro cirúrgico e protético; 805.013 Broca Piloto; 805.014 Broca Piloto; 807.002 Chave digital sextavada média; 807.001 Chave digital sextavada média; 805.004 Broca Lança; 805.005 Broca Helicoidal; 805.006 Broca Helicoidal; 805.007 Broca Helicoidal; 805.008 Broca Helicoidal; 805.001 Broca Countersink; 805.009 Broca Helicoidal; 828.100 Montador; 814.008 Conexão Catraca in Média; 814.015 Conexão Contra Ângulo in; 805.010 Broca Helicoidal; 805.015 Broca para Implante Cônico; 805.002 Broca Countersink; 805.014 Broca Helicoidal; 814.081 Conexão Catraca CI/ CLIP; 814.113 Conexão Contra Ângulo CI/ CLIP; 828.101 Montador; 805.011 Broca Helicoidal; 805.012 Broca Helicoidal; 805.003 Broca Countersink; 805.016 Broca para Implante Cônico; 814.084 Conexão Catraca CI/ CLIP; 814.114 Conexão Contra Ângulo CI/ CLIP; 828.102 Montador; 814.011 Conexão Catraca in Média; 814.016 Conexão Contra Ângulo in; 814.700 Conexão Catraca ICM Média; 814.701 Conexão Contra Ângulo ICM; 807.013 Chave Tufo; 845.001 Pinça de Titânio; 845.002 Prolongador de Brocas; 845.003 Prolongador de Catraca; 845.004 Sonda Milimetrada; 841.001 Paralelizador; 815.001 Estoque Kit Cirúrgico.
 CLASSE : I 80290080009
 80003 - Alteração das Indicações de uso, Contra-indicações e Precauções de MATERIAL DE USO MÉDICO
 TRAUMEC TECNOLOGIA E IMPLANTES ORTOPÉDICOS IMP. E EXP. LTDA - EPP 8.04556-3
 Trocartes 25351.641995/2013-32
 KIT CÂNULA TRAUMEC ARTHROSCOPY PLUS
 FABRICANTE : TRAUMEC TECNOLOGIA E IMPLANTES ORTOPÉDICOS IMP. E EXP. LTDA - EPP - BRASIL
 DISTRIBUIDOR : TRAUMEC TECNOLOGIA E IMPLANTES ORTOPÉDICOS IMP. E EXP. LTDA - EPP - BRASIL
 PA.02.03.2736 KIT CÂNULA TRAUMEC ARTHROSCOPY PLUS CLASSE : II 80455639003
 80001 - Inclusão/Alteração do Método de Esterilização de MATERIAL DE USO MÉDICO
 TRB PHARMA INDÚSTRIA QUÍMICA E FARMACÊUTICA LTDA 8.01490-5
 Solução Lubrificante para Articulações 25351.325430/2006-86
 OSTÉONIL
 FABRICANTE : TRB CHEMEDICA AG. - ALEMANHA
 DISTRIBUIDOR : TRB CHEMEDICA AG. - ALEMANHA
 Osteonil; Osteonil Mini, Osteonil Plus.
 CLASSE : IV 80149050006
 80003 - Alteração das Indicações de uso, Contra-indicações e Precauções de MATERIAL DE USO MÉDICO
 USA DIAGNOSTICA LTDA 8.00484-9
 HORMÔNIO FOLÍCULO ESTIMULANTE (FSH) 25351.714534/2009-03
 FSH EIA
 FABRICANTE : MONOBIND, INC - ESTADOS UNIDOS
 96, 192 e 480 testes
 CLASSE : II 80048490043
 8014 - Revalidação de Registro de Produtos para Diagnóstico de uso in vitro
 vigodent s/a ind e com 1.00688-7
 Resina Composta Fotopolimerizável 25351.083385/2012-73
 RESILAB MASTER
 FABRICANTE : vigodent s/a ind e com - BRASIL
 DISTRIBUIDOR : WILCOS DO BRASIL INDÚSTRIA E COMÉRCIO LTDA - BRASIL
 CLASSE : II 10068870112
 8042 - Alteração da Apresentação Comercial de MATERIAL DE USO MÉDICO
 VR MEDICAL IMPORTADORA E DISTRIBUIDORA DE PRODUTOS MÉDICOS LTDA 8.01025-1
 Sistema modular para artroplastia total 25351.471100/2005-81
 SISTEMA PARA QUADRIL RA PERFECTA LINEAGE
 FABRICANTE : MICROPORT ORTHOPEDICS INC. - ESTADOS UNIDOS
 DISTRIBUIDOR : MICROPORT ORTHOPEDICS INC. - ESTADOS UNIDOS
 Haste com Anel com Desvio Aumentado Perfecta IMC: 39091050 Tamanho 10,5; 39091200 Tamanho 12,0; 39091350 Tamanho 13,5; 39091500 Tamanho 15,0; 39091650 Tamanho 16,5. Haste com Anel com Desvio Padrão Perfecta IMC: 39081050 Tamanho 10,5; 39081200 Tamanho 12,0; 39081350 Tamanho 13,5; 39081500 Tamanho 15,0; 39081650 Tamanho 16,5. Haste com Anel com Desvio Aumentado Perfecta IMC: 37821050 Tamanho 10,5; 37821200 Tamanho 12,0; 37821350 Tamanho 13,5; 37821500 Tamanho 15,0; 37821650 Tamanho 16,5; 37821800 Tamanho 18,0. Haste com Anel com Desvio Aumentado Perfecta IMC: 37631050 Tamanho 10,5; 37631200 Tamanho 12,0; 37631350 Tamanho 13,5; 37631500 Tamanho 15,0; 37631650 Tamanho 16,5; 37631800 Tamanho 18,0. Haste Polida sem Anel - Cobalto Cromo Perfecta RA: 37571050 Tamanho 10,5; 37571200 Tamanho 12,0; 37571350 Tamanho 13,5; 37571500 Tamanho 15,0; 37571650 Tamanho 16,5; 37571800 Tamanho 18,0. Haste Polida sem Anel - Cobalto Cromo Perfecta RA: 37561050 Tamanho 10,5; 37561200 Tamanho 12,0; 37561350 Tamanho 13,5; 37561500 Tamanho 15,0; 37561650 Tamanho 16,5; 37561800 Tamanho 18,0. Haste com

Anel - Cobalto Cromo Perfecta PDA: 37810900 Tamanho 9,0; 37811050 Tamanho 10,5; 37811200 Tamanho 12,0; 37811350 Tamanho 13,5; 37811500 Tamanho 15,0; 37811650 Tamanho 16,5; 37811800 Tamanho 18,0. WMT - Espaçadores de Cimento Femoral Distal: 20020109 Tamanho 9; 20020110 Tamanho 10; 20020111 Tamanho 11; 20020112 Tamanho 12; 20020113 Tamanho 13; 20020114 Tamanho 14. WMT - Semi - Cabeça Afunilada - Colo - 3,5 mm: 36090443 43 mm; 36090444 44 mm; 36090445 45 mm; 36090446 46 mm; 36090447 47 mm; 36090448 48 mm; 36090449 49 mm; 36090450 50 mm; 36090451 51 mm; 36090452 52 mm; 36090453 53 mm; 36090454 54 mm; 36090455 55 mm; 36090456 56 mm; 36090457 57 mm; 36090458 58 mm; 36090459 59 mm; 36090460 60 mm; 36090461 61 mm; 36090462 62 mm; 36090463 63 mm; 36090464 64 mm; 36090465 65 mm; 36090466 66 mm; 36090467 67 mm; 36090468 68 mm. WMT - Semi - Cabeça Afunilada - Colo +0 mm: 36090043 43 mm; 36090044 44 mm; 36090045 45 mm; 36090046 46 mm; 36090047 47 mm; 36090048 48 mm; 36090049 49 mm; 36090050 50 mm; 36090051 51 mm; 36090052 52 mm; 36090053 53 mm; 36090054 54 mm; 36090055 55 mm; 36090056 56 mm; 36090057 57 mm; 36090058 58 mm; 36090059 59 mm; 36090060 60 mm; 36090061 61 mm; 36090062 62 mm; 36090063 63 mm; 36090064 64 mm; 36090065 65 mm; 36090066 66 mm; 36090067 67 mm; 36090068 68 mm. Cabeça Femoral SLR: 17000038 38 mm; 17000039 39 mm; 17000040 40 mm; 17000041 41 mm; 17000042 42 mm; 17000043 43 mm; 17000044 44 mm; 17000045 45 mm; 17000046 46 mm; 17000047 47 mm; 17000048 48 mm; 17000049 49 mm; 17000050 50 mm; 17000051 51 mm; 17000052 52 mm; 17000053 53 mm; 17000054 54 mm; 17000055 55 mm; 17000056 56 mm; 17000057 57 mm; 17000058 58 mm; 17000059 59 mm; 17000060 60 mm; 17000061 61 mm; 17000062 62 mm; 17000063 63 mm; 17000064 64 mm; 17000065 65 mm. Lineage® / Transcend® / Cabeças Femorais Metálicas: 26010002 COCR CABEÇA FEMORAL 22.25 MM SLT TAPER +0MM COLO; 26010003 COCR CABEÇA FEMORAL 22.25 MM SLT TAPER +3.5MM COLO; 26012801 COCR CABEÇA FEMORAL 28 MM SLT TAPER - 3.5MM COLO; 26012802 COCR CABEÇA FEMORAL 28 MM SLT TAPER +0MM COLO; 26012803 COCR CABEÇA FEMORAL 28 MM SLT TAPER +3.5MM COLO; 26012804 COCR CABEÇA FEMORAL 28 MM SLT TAPER +7MM COLO; 26012805 COCR CABEÇA FEMORAL 28 MM SLT TAPER +10.5MM COLO; 26013202 COCR CABEÇA FEMORAL 32 MM SLT TAPER +0MM COLO; 26010007 COCR CABEÇA FEMORAL 32 MM SLT TAPER - 3.5MM COLO; 26010008 COCR CABEÇA FEMORAL 32 MM SLT TAPER +0MM COLO; 26010009 COCR CABEÇA FEMORAL 32 MM SLT TAPER +3.5MM COLO; 26010010 COCR CABEÇA FEMORAL 32 MM SLT TAPER +7MM COLO. Lineage® / Transcend® Cabeças Femorais Metálicas Super Acabamento: 26000017 COCR CABEÇA FEMORAL 28 MM SLT TAPER - 3.5 MM COLO; 26000018 COCR CABEÇA FEMORAL 28 MM SLT TAPER + 0 MM COLO; 26000019 COCR CABEÇA FEMORAL 28 MM SLT TAPER + 3.5 MM COLO; 26000020 COCR CABEÇA FEMORAL 28 MM SLT TAPER + 7 MM COLO; 26000021 COCR CABEÇA FEMORAL 32 MM SLT TAPER - 3.5 MM COLO; 26000022 COCR CABEÇA FEMORAL 32 MM SLT TAPER + 0 MM COLO; 26000023 COCR CABEÇA FEMORAL 32 MM SLT TAPER + 3.5 MM COLO; 26000024 COCR CABEÇA FEMORAL 32 MM SLT TAPER + 7 MM COLO; 26000025 COCR CABEÇA FEMORAL 36 MM SLT TAPER - 3.5 MM COLO; 26000026 COCR CABEÇA FEMORAL 36 MM SLT TAPER + 0 MM COLO; 26000027 COCR CABEÇA FEMORAL 36 MM SLT TAPER + 3.5 MM COLO; 26000028 COCR CABEÇA FEMORAL 36 MM SLT TAPER + 7 MM COLO. Acetábulo SLR Duramer 22 mm Diam. Interno: 17002200 38, 39, 40 mm; 17002202 41, 42, 43, 44 mm; 17002204 45, 46, 47 mm; 17002206 48, 49, 50 mm; 17002208 51, 52, 53, 54, 55, 56 mm. Acetábulo SLR Duramer 28 mm Diam. Interno: 17002802 41, 42, 43, 44 mm; 17002804 45, 46, 47 mm; 17002806 48, 49, 50 mm; 17002808 51, 52, 53, 54, 55, 56 mm; 17002810 57, 58, 59 mm; 17002812 60, 61, 62 mm; 17002814 63, 64, 65 mm. Acetábulo SLR Duramer 32 mm Diam. Interno: 17003202 45, 46, 47 mm; 17003204 48, 49, 50 mm; 17003206 51, 52, 53, 54, 55, 56 mm; 17003208 57, 58, 59 mm; 17003210 60, 61, 62 mm; 17003212 63, 64, 65 mm. Lineage® Insert Padrão 0° Extremo Polietileno: 36412200 LIN POLI 22MM 0 GRAU GRUPO 0 INSERT; 36412201 LIN POLI 22MM 0 GRAU GRUPO 1 INSERT; 36412202 LIN POLI 22MM 0 GRAU GRUPO 2 INSERT; 36412203 LIN POLI 22MM 0 GRAU GRUPO 3 INSERT; 36412204 LIN POLI 22MM 0 GRAU GRUPO 4 INSERT; 36412601 LIN POLI 26MM 0 GRAU GRUPO 1 INSERT; 36412602 LIN POLI 26MM 0 GRAU GRUPO 2 INSERT; 36412603 LIN POLI 26MM 0 GRAU GRUPO 3 INSERT; 36412604 LIN POLI 26MM 0 GRAU GRUPO 4 INSERT; 36412801 LIN POLI 28MM 0 GRAU GRUPO 1 INSERT; 36412802 LIN POLI 28MM 0 GRAU GRUPO 2 INSERT; 36412803 LIN POLI 28MM 0 GRAU GRUPO 3 INSERT; 36412804 LIN POLI 28MM 0 GRAU GRUPO 4 INSERT; 36413201 LIN POLI 32MM 0 GRAU GRUPO 1 INSERT; 36413202 LIN POLI 32MM 0 GRAU GRUPO 2 INSERT; 36413203 LIN POLI 32MM 0 GRAU GRUPO 3 INSERT; 36413204 LIN POLI 32MM 0 GRAU GRUPO 4 INSERT; 36413601 LIN POLI 36MM 0 GRAU GRUPO 1 INSERT; 36413602 LIN POLI 36MM 0 GRAU GRUPO 2 INSERT; 36413603 LIN POLI 36MM 0 GRAU GRUPO 3 INSERT; 36413604 LIN POLI 36MM 0 GRAU GRUPO 4 INSERT. Lineage® Insert Padrão 0° Extremo Polietileno +4 Lateralizado: 36432200 LIN POLI 22MM 0 GRAU +4 LAT GRUPO 0 INSERT; 36432201 LIN POLI 22MM 0 GRAU +4 LAT GRUPO 1 INSERT; 36432202 LIN POLI 22MM 0 GRAU +4 LAT GRUPO 2 INSERT; 36432203 LIN POLI 22MM 0 GRAU +4 LAT GRUPO 3 INSERT; 36432204 LIN POLI 22MM 0 GRAU +4 LAT GRUPO 4 INSERT; 36432601 LIN POLI 26MM 0 GRAU +4 LAT GRUPO 1 INSERT; 36432602 LIN POLI 26MM 0 GRAU +4 LAT GRUPO 2 INSERT; 36432603 LIN POLI 26MM 0 GRAU +4 LAT GRUPO 3 INSERT; 36432604 LIN POLI 26MM 0 GRAU +4 LAT GRUPO 4 INSERT; 36432801 LIN POLI 28MM 0 GRAU +4 LAT GRUPO 1 IN-

SERT; 36432802 LIN POLI 28MM 0 GRAU +4 LAT GRUPO 2 INSERT; 36432803 LIN POLI 28MM 0 GRAU +4 LAT GRUPO 3 INSERT; 36432804 LIN POLI 28MM 0 GRAU +4 LAT GRUPO 4 INSERT; 36433201 LIN POLI 32MM 0 GRAU +4 LAT GRUPO 1 INSERT; 36433202 LIN POLI 32MM 0 GRAU +4 LAT GRUPO 2 INSERT; 36433203 LIN POLI 32MM 0 GRAU +4 LAT GRUPO 3 INSERT; 36433204 LIN POLI 32MM 0 GRAU +4 LAT GRUPO 4 INSERT; 36433601 LIN POLI 36MM 0 GRAU +4 LAT GRUPO 1 INSERT; 36433602 LIN POLI 36MM 0 GRAU +4 LAT GRUPO 2 INSERT; 36433603 LIN POLI 36MM 0 GRAU +4 LAT GRUPO 3 INSERT; 36433604 LIN POLI 36MM 0 GRAU +4 LAT GRUPO 4 INSERT. Lineage® / Insert Padrão 15° Extremo Polietileno: 36452200 LIN POLI 22MM 15 GRAU GRUPO 0 INSERT; 36452201 LIN POLI 22MM 15 GRAU GRUPO 1 INSERT; 36452202 LIN POLI 22MM 15 GRAU GRUPO 2 INSERT; 36452203 LIN POLI 22MM 15 GRAU GRUPO 3 INSERT; 36452204 LIN POLI 22MM 15 GRAU GRUPO 4 INSERT; 36452601 LIN POLI 26MM 15 GRAU GRUPO 1 INSERT; 36452602 LIN POLI 26MM 15 GRAU GRUPO 2 INSERT; 36452603 LIN POLI 26MM 15 GRAU GRUPO 3 INSERT; 36452604 LIN POLI 26MM 15 GRAU GRUPO 4 INSERT; 36452801 LIN POLI 28MM 15 GRAU GRUPO 1 INSERT; 36452802 LIN POLI 28MM 15 GRAU GRUPO 2 INSERT; 36452803 LIN POLI 28MM 15 GRAU GRUPO 3 INSERT; 36452804 LIN POLI 28MM 15 GRAU GRUPO 4 INSERT; 36453201 LIN POLI 32MM 15 GRAU GRUPO 1 INSERT; 36453202 LIN POLI 32MM 15 GRAU GRUPO 2 INSERT; 36453203 LIN POLI 32MM 15 GRAU GRUPO 3 INSERT; 36453204 LIN POLI 32MM 15 GRAU GRUPO 4 INSERT. Lineage® / Insert 15° Extremo Polietileno + 4 Lateralizado: 36472200 LIN POLI 22MM 15 GRAU +4 LAT GRUPO 0 INSERT; 36472201 LIN POLI 22MM 15 GRAU +4 LAT GRUPO 1 INSERT; 36472202 LIN POLI 22MM 15 GRAU +4 LAT GRUPO 2 INSERT; 36472203 LIN POLI 22MM 15 GRAU +4 LAT GRUPO 3 INSERT; 36472204 LIN POLI 22MM 15 GRAU +4 LAT GRUPO 4 INSERT; 36472601 LIN POLI 26MM 15 GRAU +4 LAT GRUPO 1 INSERT; 36472602 LIN POLI 26MM 15 GRAU +4 LAT GRUPO 2 INSERT; 36472603 LIN POLI 26MM 15 GRAU +4 LAT GRUPO 3 INSERT; 36472604 LIN POLI 26MM 15 GRAU +4 LAT GRUPO 4 INSERT; 36472801 LIN POLI 28MM 15 GRAU +4 LAT GRUPO 1 INSERT; 36472802 LIN POLI 28MM 15 GRAU +4 LAT GRUPO 2 INSERT; 36472803 LIN POLI 28MM 15 GRAU +4 LAT GRUPO 3 INSERT; 36472804 LIN POLI 28MM 15 GRAU +4 LAT GRUPO 4 INSERT; 36473201 LIN POLI 32MM 15 GRAU +4 LAT GRUPO 1 INSERT; 36473202 LIN POLI 32MM 15 GRAU +4 LAT GRUPO 2 INSERT; 36473203 LIN POLI 32MM 15 GRAU +4 LAT GRUPO 3 INSERT; 36473204 LIN POLI 32MM 15 GRAU +4 LAT GRUPO 4 INSERT. Sistema distal centralizador de quadril Perfecta®: 3700DS1000 - 10mm; 3700DS1100 - 11mm; 3700DS1200 - 12mm; 3700DS1300 - 13mm; 3700DS1400 - 14mm; 3700DS1500 - 15mm; 3700DS1600 - 16mm; 3700DS1700 - 17mm; 3700DS1800 - 18mm. Haste distal IMC centralizadora OD: 3701DS10 - 10mm; 3701DS12 - 12mm; 3701DS13 - 13mm; 3701DS14 - 14mm; 3701DS15 - 15mm.
 CLASSE : III 80102510340
 80005 - Alteração da Razão Social da Empresa Estrangeira Fabricante de MATERIAL DE USO MÉDICO
 80001 - Inclusão/Alteração do Método de Esterilização de MATERIAL DE USO MÉDICO
 Nebulizador 25351.218545/2009-33
 NEBULIZADOR PARI
 FABRICANTE : PARI PHARMA GMBH - ALEMANHA
 DISTRIBUIDOR : PARI PHARMA GMBH - ALEMANHA
 NEBULIZADOR PARI, Modelo: E-FLOW RAPID
 CLASSE : II 80102510759
 8025 - Revalidação de Cadastramento de EQUIPAMENTO, Sistema ou Família
 Filtros 25351.328609/2010-37
 FILTRO DE VEIA CAVA AEGISY
 FABRICANTE : LIFETECH SCIENTIFIC (SHENZHEN) CO., LTD. - CHINA
 DISTRIBUIDOR : LIFETECH SCIENTIFIC (SHENZHEN) CO., LTD. - CHINA
 XLX3260
 CLASSE : IV 80102510930
 8044 - Inclusão/Alteração do Fabricante/Distribuidor de MATERIAL DE USO MÉDICO Importado
 Implante para artroplastia total metacarpo-falangiano 25351.688901/2010-36
 IMPLANTES PARA ARTICULAÇÃO DE DEDO SEM ILHOSES SWANSON
 FABRICANTE : WRIGHT MEDICAL TECHNOLOGY, INC. - ESTADOS UNIDOS
 Fabricado em silicone, fornecido estéril: 470-0020 SWANSON - Implante para Articulação de Dedo sem Ilhoses, tamanho 00, 470-0010 SWANSON - Implante para Articulação de Dedo sem Ilhoses, tamanho 0, 470-0001 SWANSON - Implante para Articulação de Dedo sem Ilhoses, tamanho 1, 470-0002 SWANSON - Implante para Articulação de Dedo sem Ilhoses, tamanho 2.
 CLASSE : III 80102511011
 80001 - Inclusão/Alteração do Método de Esterilização de MATERIAL DE USO MÉDICO
 Stent Cardiovascular 25351.397675/2012-12
 AXXESS? - SISTEMA DE STENT CORONÁRIO BIFURCADO COM ELUIÇÃO DE MEDICAMENTOS
 FABRICANTE : BIOSENSORS EUROPE SA - SUÍÇA
 DISTRIBUIDOR : JW ICU Medical Limited - CHINA
 DISTRIBUIDOR : Biosensors Interventional Technologies Pte Ltd - CINGAPURA
 DISTRIBUIDOR : BIOSENSORS EUROPE SA - SUÍÇA
 AXBF-3011, AXBF-3014, AXBF-3511, AXBF-3514.
 CLASSE : IV 80102511255
 80002 - Alteração do Prazo de Validade de MATERIAL DE USO MÉDICO
 Campo Cirúrgico 25351.123710/2014-19
 Campo cirúrgico auxiliar
 FABRICANTE : MEDICAL ACTION INDUSTRIES INC. - ESTADOS UNIDOS

DISTRIBUIDOR : MEIXIN MEDICAL SUZHOU CO, LTD. - CHINA
DISTRIBUIDOR : MEDICAL ACTION INDUSTRIES INC. - ESTADOS UNIDOS
701-B, 701-BF2, 701-G, 701-W, 702-B, 702-G, 702-W, 704-B, 704-G, 704-W, 705-B, 705-W, 706-B, 706-G, 706-W, 708-B, 710-B, 710-G, 712-B, 716-B, 724-B, 726-B.
CLASSE : I 80102511301
8419 - Retificação de Publicação em Produtos para Saúde - ANVISA
Campo Cirúrgico 25351.123697/2014-36
Campo cirúrgico auxiliar não estéril
FABRICANTE : MEDICAL ACTION INDUSTRIES INC. - ESTADOS UNIDOS
DISTRIBUIDOR : MEIXIN MEDICAL SUZHOU CO, LTD. - CHINA
DISTRIBUIDOR : MEDICAL ACTION INDUSTRIES INC. - ESTADOS UNIDOS
731-B, 731-B2, 731-B4, 731-G, 731-G4, 731-W, 731-W2, 731-W4, 742-B2, 743-B2.
CLASSE : I 80102511302
8419 - Retificação de Publicação em Produtos para Saúde - ANVISA
WM WORLD MEDICAL IMPORTAÇÃO E EXPORTAÇÃO LTDA 8.02454-8
Patela monocomponente para artroplastia de joelho 25351.019491/2011-99
PATELA MONOCOMPONENTE POLIMÉRICA CIMENTADA
FABRICANTE : ZIMMER INC - ESTADOS UNIDOS
DISTRIBUIDOR : WORLD MEDICAL COMERCIO DE PRODUTOS HOSPITALARES LTDA - BRASIL
DISTRIBUIDOR : ZIMMER INC - ESTADOS UNIDOS
00-5972-065-26;00-5972-065-29;00-5972-065-32;00-5972-065-35;00-5972-065-38;00-5972-065-41;00-5972-061-26;00-5972-061-29;00-5972-061-32;00-5972-061-35;00-5972-066-26;00-5972-066-29;00-5972-066-32;00-5972-066-35;00-5972-066-38;00-5972-066-41.
42-5400-000-26; 42-5400-000-29; 42-5400-000-32; 42-5400-000-35; 42-5400-000-38; 42-5400-000-41.
CLASSE : III 80245480031
832 - Alteração por acréscimo de MATERIAL de Uso Médico em Registro de FAMÍLIA de Material de Uso Médico
3M DO BRASIL LTDA 8.02849-3
Retratores Gengivais e Hemostáticos 25351.377425/2014-51
3M ESPE PASTA ADSTRINGENTE DE AFASTAMENTO GENGIVAL
FABRICANTE : 3M DEUTSCHLAND GMBH - ALEMANHA
FABRICANTE : 3M DO BRASIL - ALEMANHA
Cápsulas de 0,3g - 1 a 1000 unidades.
CLASSE : I 80284930320
8419 - Retificação de Publicação em Produtos para Saúde - ANVISA

RESOLUÇÃO - RE Nº 231, DE 23 DE JANEIRO DE 2015

O Diretor-Presidente substituto da Agência Nacional de Vigilância Sanitária, no uso das atribuições que lhe conferem o Decreto de recondução de 9 de maio de 2014, publicado no DOU de 12 de maio de 2014, designado para substituir o Diretor-Presidente pela Portaria MS/GM nº 912, de 12 de maio de 2014 e o inciso IX do art. 13 do Regulamento da ANVISA, aprovado pelo Decreto nº 3.029, de 16 de abril de 1999, tendo em vista o disposto no inciso VII do art. 164 e no inciso I, § 1º do art. 6º do Regimento Interno da ANVISA, aprovado nos termos do anexo I da Portaria nº 650, de 29 de maio de 2014, publicada no DOU de 02 de junho de 2014, resolve:

Art. 1º Deferir petições relacionadas à Gerência-Geral de Produtos Biológicos, Sangue, Tecidos, Células e Órgãos, conforme relação anexa;

Art. 2º Esta Resolução entra em vigor na data de sua publicação.

JAIME CÉSAR DE MOURA OLIVEIRA

ANEXO

NOME DA EMPRESA AUTORIZAÇÃO/CADASTRO - UF
PRINCÍPIO ATIVO
CLASS/CAT DESCRIÇÃO
MARCA OU REFERÊNCIA NUMERO DO PROCESSO VENCIMENTO
DESTINAÇÃO NUMERO DE REGISTRO VALIDADE
APRESENTAÇÃO DO PRODUTO
NOME COMERCIAL
ASSUNTO DESCRIÇÃO
BAYER S.A. 1.07056-8
AFLIBERCEPTE
OUTROS MEDICAMENTOS COM ACAA NO APARELHO VISUAL
EYLIA 25351.541054/2011-46 10/2017
COMERCIAL 1.7056.0097.001-1 24 Meses
40 MG/ML SOL INJ CT 1 FA VD TRANS X 0,278 ML + AGU COM FILTRO 01
Não informado
1532 PRODUTO BIOLÓGICO - ALTERAÇÃO DE POSOLOGIA
1615 PRODUTO BIOLÓGICO - INCLUSÃO DE NOVA INDICAÇÃO TERAPÊUTICA NO PAÍS
COMERCIAL 1.7056.0097.002-8 24 Meses
40 MG/ML SOL INJ CT 1 SER PREENC VD TRANS BL PLAS X 0,165 ML
Não informado
1532 PRODUTO BIOLÓGICO - ALTERAÇÃO DE POSOLOGIA
1615 PRODUTO BIOLÓGICO - INCLUSÃO DE NOVA INDICAÇÃO TERAPÊUTICA NO PAÍS
BIOMARIN BRASIL FARMACÊUTICA LTDA 1.07333-4
GALSULFASE
ENZIMA PARA REPOSIÇÃO

NAGLAZYME 25351.400371/2008-02 02/2019
COMERCIAL 1.7333.0001.001-6 36 Meses
5,0 MG SOL INJ CT FA VD INC X 5 ML
Não informado
1923 PRODUTO BIOLÓGICO - INCLUSÃO DO LOCAL DE FABRICAÇÃO DO PRODUTO EM SUA EMBALAGEM PRIMÁRIA
CSL BEHRING COMÉRCIO DE PRODUTOS FARMACÊUTICOS LTDA 1.00151-0
FATOR XIII
OUTROS PRODUTOS ANTI-HEMORRÁGICOS
FIBROGAMMIN P 25000.000658/94-04 12/2015
COMERCIAL 1.0151.0104.001-1 36 Meses
62,5 U/ML PO LIOF INJ CT FA VD INC + DIL X 4 ML
Não informado
10387 PRODUTO BIOLÓGICO - ALTERAÇÃO MODERADA DO PROCESSO DE FABRICAÇÃO DO PRODUTO EM SUA EMBALAGEM PRIMÁRIA
1923 PRODUTO BIOLÓGICO - INCLUSÃO DO LOCAL DE FABRICAÇÃO DO PRODUTO EM SUA EMBALAGEM PRIMÁRIA
ALBUMINA HUMANA
FRACÇÕES DO SANGUE OU PLASMA EXCETO GAMAGLOBULINA
ALBUMINAR 25001.012193/84 11/2019
COMERCIAL 1.0151.0101.002-1 36 Meses
20 PCC CT FA VD INC X 50 ML
Não informado
1515 PRODUTO BIOLÓGICO - ALTERAÇÃO DE ACONDICIONAMENTO PRIMÁRIO
GLAXOSMITHKLINE BRASIL LTDA 1.00107-1
VACINA CONTRA SARAMPO - CEPA SCHWARTZ + VACINA CONTRA CAXUMBA - CEPA RIT 4385 + VACINA CONTRA RUBÉOLA - CEPA WISTAR RA 27/3
VACINAS
VACINA SARAMPO, CAXUMBA, RUBÉOLA 25000.018182/98-00 03/2019
COMERCIAL 1.0107.0148.001-1 24 Meses
PO LIOF INJ CT FA VD INC MONODOSE + AMP VD INC DIL X 0,5 ML
Não informado
10406 PRODUTO BIOLÓGICO - INCLUSÃO DO LOCAL DE FABRICAÇÃO DO DILUENTE
COMERCIAL 1.0107.0148.003-6 24 Meses
PO LIOF INJ CT FA VD AMB MULTIDOSE 10 DOSES + AMP VD INC DIL X 5 ML
Não informado
10406 PRODUTO BIOLÓGICO - INCLUSÃO DO LOCAL DE FABRICAÇÃO DO DILUENTE
Partícula semelhante a vírus de proteína L1 do HPV do tipo 16 + Partícula semelhante a vírus de proteína L1 do HPV do tipo 18
VACINAS
CERVARIX 25351.206050/2006-43 02/2018
COMERCIAL 1.0107.0267.001-7 48 Meses
20 MCG SUS INJ CT FA VD INC MONODOSE X 0,5 ML
Não informado
10467 PRODUTO BIOLÓGICO - INCLUSÃO DE NOME COMERCIAL EM VACINAS POR DECISÃO JUDICIAL
COMERCIAL 1.0107.0267.002-5 48 Meses
20 MCG SUS INJ CT 10 FA VD INC MONODOSE X 0,5 ML
Não informado
10467 PRODUTO BIOLÓGICO - INCLUSÃO DE NOME COMERCIAL EM VACINAS POR DECISÃO JUDICIAL
COMERCIAL 1.0107.0267.003-3 48 Meses
20 MCG SUS INJ CT 100 FA VD INC MONODOSE X 0,5 ML
Não informado
10467 PRODUTO BIOLÓGICO - INCLUSÃO DE NOME COMERCIAL EM VACINAS POR DECISÃO JUDICIAL
COMERCIAL 1.0107.0267.004-1 48 Meses
20 MCG SUS INJ CT SER PREENCH VD INC X 0,5 ML
Não informado
10467 PRODUTO BIOLÓGICO - INCLUSÃO DE NOME COMERCIAL EM VACINAS POR DECISÃO JUDICIAL
COMERCIAL 1.0107.0267.006-8 48 Meses
20 MCG SUS INJ CT 05 SER PREENCH VD INC X 0,5 ML
Não informado
10467 PRODUTO BIOLÓGICO - INCLUSÃO DE NOME COMERCIAL EM VACINAS POR DECISÃO JUDICIAL
COMERCIAL 1.0107.0267.007-6 48 Meses
20 MCG SUS INJ CT 10 SER PREENCH VD INC X 0,5 ML
Não informado
10467 PRODUTO BIOLÓGICO - INCLUSÃO DE NOME COMERCIAL EM VACINAS POR DECISÃO JUDICIAL
COMERCIAL 1.0107.0267.008-4 48 Meses
20 MCG SUS INJ CT 20 SER PREENCH VD INC X 0,5 ML
Não informado
10467 PRODUTO BIOLÓGICO - INCLUSÃO DE NOME COMERCIAL EM VACINAS POR DECISÃO JUDICIAL
COMERCIAL 1.0107.0267.009-2 48 Meses
20 MCG SUS INJ CT 50 SER PREENCH VD INC X 0,5 ML
Não informado
10467 PRODUTO BIOLÓGICO - INCLUSÃO DE NOME COMERCIAL EM VACINAS POR DECISÃO JUDICIAL
COMERCIAL 1.0107.0267.010-6 48 Meses
20 MCG SUS INJ CT 100 SER PREENCH VD INC X 0,5 ML

Não informado
10467 PRODUTO BIOLÓGICO - INCLUSÃO DE NOME COMERCIAL EM VACINAS POR DECISÃO JUDICIAL
POLISSACARÍDEO DE NEISSERIA MENINGITIDIS DOS SOROGRUPOS A, C, W E Y CONJUGADOS AO TOXOIDE TETÁ-NICO
VACINAS
NIMENRIX 25351.433857/2012-90 07/2019
COMERCIAL 1.0107.0306.001-8 36 Meses
PO LIOF INJ CT FA VD INC + SOL DIL SER VD INC X 0,5 ML
Não informado
10467 PRODUTO BIOLÓGICO - INCLUSÃO DE NOME COMERCIAL EM VACINAS POR DECISÃO JUDICIAL
COMERCIAL 1.0107.0306.002-6 36 Meses
PO LIOF INJ CT 10 FA VD INC + SOL DIL 10 SER VD INC X 0,5 ML
Não informado
10467 PRODUTO BIOLÓGICO - INCLUSÃO DE NOME COMERCIAL EM VACINAS POR DECISÃO JUDICIAL
COMERCIAL 1.0107.0306.003-4 36 Meses
PO LIOF INJ CT FA VD INC + SOL DIL SER VD INC X 0,5 ML S/ AGULHA
Não informado
10467 PRODUTO BIOLÓGICO - INCLUSÃO DE NOME COMERCIAL EM VACINAS POR DECISÃO JUDICIAL
COMERCIAL 1.0107.0306.004-2 36 Meses
PO LIOF INJ CT 10 FA VD INC + SOL DIL 10 SER VD INC X 0,5 ML S/ AGULHA
Não informado
10467 PRODUTO BIOLÓGICO - INCLUSÃO DE NOME COMERCIAL EM VACINAS POR DECISÃO JUDICIAL
COMERCIAL 1.0107.0306.005-0 36 Meses
PO LIOF INJ CT FA VD INC + SOL DIL AMP VD INC X 0,5 ML
Não informado
10467 PRODUTO BIOLÓGICO - INCLUSÃO DE NOME COMERCIAL EM VACINAS POR DECISÃO JUDICIAL
COMERCIAL 1.0107.0306.006-9 36 Meses
PO LIOF INJ CT 10 FA VD INC + SOL DIL 10 AMP VD INC X 0,5 ML
Não informado
10467 PRODUTO BIOLÓGICO - INCLUSÃO DE NOME COMERCIAL EM VACINAS POR DECISÃO JUDICIAL
COMERCIAL 1.0107.0306.007-7 36 Meses
PO LIOF INJ CT 100 FA VD INC + SOL DIL 100 AMP VD INC X 0,5 ML
Não informado
10467 PRODUTO BIOLÓGICO - INCLUSÃO DE NOME COMERCIAL EM VACINAS POR DECISÃO JUDICIAL
PRODUTOS ROCHE QUÍMICOS E FARMACÊUTICOS S.A. 1.00100-4
ALFAINTERFERONA 2A
ANTINEOPLASICO
ROFERON A 25001.001869/87 03/2018
COMERCIAL 1.0100.0146.001-6 24 Meses
3 MUI/0,5 ML SOL INJ CT SER PRE-ENCH VD INC X 0,5 ML + AG 16-5/10
Não informado
1925 PRODUTO BIOLÓGICO - ALTERAÇÃO DO LOCAL DE FABRICAÇÃO DO PRODUTO A GRANEL
1940 PRODUTO BIOLÓGICO - ALTERAÇÃO DO LOCAL DE FABRICAÇÃO DO PRODUTO EM SUA EMBALAGEM PRIMÁRIA
COMERCIAL 1.0100.0146.002-4 24 Meses
4,5 MUI/0,5 ML SOL INJ CT SER PRE-ENCH VD INC X 0,5 ML + AG 16-5/10
Não informado
1925 PRODUTO BIOLÓGICO - ALTERAÇÃO DO LOCAL DE FABRICAÇÃO DO PRODUTO A GRANEL
1940 PRODUTO BIOLÓGICO - ALTERAÇÃO DO LOCAL DE FABRICAÇÃO DO PRODUTO EM SUA EMBALAGEM PRIMÁRIA
PEGFILGRASTIM
OUTROS PRODUTOS QUE ATUAM NO SANGUE E HEMATOPOIESE
NEULASTIM 25351.150624/2005-31 07/2016
RESTRITO A HOSPITAIS 1.0100.0652.001-7 36 Meses
10 MG/ML SOL INJ CT SER VD TRANS PREENC X 0,6 ML
Não informado
1925 PRODUTO BIOLÓGICO - ALTERAÇÃO DO LOCAL DE FABRICAÇÃO DO PRODUTO A GRANEL
1940 PRODUTO BIOLÓGICO - ALTERAÇÃO DO LOCAL DE FABRICAÇÃO DO PRODUTO EM SUA EMBALAGEM PRIMÁRIA
SANOFI-AVENTIS FARMACÊUTICA LTDA 1.01300-3
POLIOVÍRUS INATIVADOS TIPO 3 + PERTACTINA + POLIOVÍRUS INATIVADOS TIPO 2 + TOXOÍDE PERTUSSIS + AGLUTINÓGENOS FIMBRIAIS DE BORDETELLA PERTUSSIS DOS SOROTIPOS 2 E 3 + POLIOVÍRUS INATIVADOS TIPO 1 + POLISSACARÍDEO DE HAEMOPHILUS INFLUENZAE TIPO B +



TOXÓIDE DIFTÉRICO + HEMAGLUTININA FILAMENTOSA + TOXOIDE TETÂNICO
 PEDIACEL 25351.295398/2008-69 04/2018
 COMERCIAL 1.1300.1059.001-7 36 Meses
 SUS INJ CT FA VD TRANS X 0,5 ML
 Não informado
 10554 PRODUTO BIOLÓGICO - AMPLIAÇÃO DO PRAZO DE VALIDADE DO PRODUTO INTERMEDIÁRIO
 COMERCIAL 1.1300.1059.002-5 36 Meses
 SUS INJ CT SER PREENC VD TRANS X 0,5 ML
 Não informado
 10554 PRODUTO BIOLÓGICO - AMPLIAÇÃO DO PRAZO DE VALIDADE DO PRODUTO INTERMEDIÁRIO
 Cepa influenza tipo A (H1N1) + Cepa influenza tipo A (H3N2) + CEPA INFLUENZA TIPO B
 VACINAS
 VAXIGRIP 25351.296215/2008-22 08/2019
 COMERCIAL 1.1300.1095.001-3 12 Meses
 SUS INJ CT SER PREENC VD TRANS X 0,5 ML C/ AGU ACOPLADA
 Não informado
 10467 PRODUTO BIOLÓGICO - INCLUSÃO DE NOME COMERCIAL EM VACINAS POR DECISÃO JUDICIAL
 COMERCIAL 1.1300.1095.002-1 12 Meses
 SUS INJ CT 1 SER X 0,25 ML
 Não informado
 10467 PRODUTO BIOLÓGICO - INCLUSÃO DE NOME COMERCIAL EM VACINAS POR DECISÃO JUDICIAL
 COMERCIAL 1.1300.1095.003-1 12 Meses
 SUS INJ CT 1 FA VD TRANS X 5 ML
 Não informado
 10467 PRODUTO BIOLÓGICO - INCLUSÃO DE NOME COMERCIAL EM VACINAS POR DECISÃO JUDICIAL
 COMERCIAL 1.1300.1095.004-8 12 Meses
 SUS INJ CT 10 FA VD INC X 5 ML
 Não informado
 10467 PRODUTO BIOLÓGICO - INCLUSÃO DE NOME COMERCIAL EM VACINAS POR DECISÃO JUDICIAL
 Cepa influenza tipo A (H1N1) + Cepa influenza tipo A (H3N2) + CEPA INFLUENZA TIPO B
 VACINAS
 FLUZONE 25351.586905/2009-88 05/2015
 COMERCIAL 1.1300.1093.001-2 12 Meses
 SUS INJ CT 1 SER PREENC VD TRANS X 0,5 ML
 VACINA INFLUENZA (FRAGMENTADA E INATIVADA)
 10467 PRODUTO BIOLÓGICO - INCLUSÃO DE NOME COMERCIAL EM VACINAS POR DECISÃO JUDICIAL
 COMERCIAL 1.1300.1093.002-0 12 Meses
 SUS INJ CT 10 SER PREENC VD TRANS X 0,5 ML
 Não informado
 10467 PRODUTO BIOLÓGICO - INCLUSÃO DE NOME COMERCIAL EM VACINAS POR DECISÃO JUDICIAL
 COMERCIAL 1.1300.1093.003-9 12 Meses
 SUS INJ CT 1 FA VD TRANS X 0,5 ML
 Não informado
 10467 PRODUTO BIOLÓGICO - INCLUSÃO DE NOME COMERCIAL EM VACINAS POR DECISÃO JUDICIAL
 COMERCIAL 1.1300.1093.004-7 12 Meses
 SUS INJ CT 10 FA VD TRANS X 0,5 ML
 Não informado
 10467 PRODUTO BIOLÓGICO - INCLUSÃO DE NOME COMERCIAL EM VACINAS POR DECISÃO JUDICIAL
 COMERCIAL 1.1300.1093.005-5 12 Meses
 SUS INJ CT 1 SER PREENC VD TRANS X 0,25 ML
 Não informado
 10467 PRODUTO BIOLÓGICO - INCLUSÃO DE NOME COMERCIAL EM VACINAS POR DECISÃO JUDICIAL
 COMERCIAL 1.1300.1093.006-3 12 Meses
 SUS INJ CT 10 SER PREENC VD TRANS X 0,25 ML
 Não informado
 10467 PRODUTO BIOLÓGICO - INCLUSÃO DE NOME COMERCIAL EM VACINAS POR DECISÃO JUDICIAL
 COMERCIAL 1.1300.1093.007-1 12 Meses
 SUS INJ CT 1 FA VD TRANS X 5 ML
 Não informado
 10467 PRODUTO BIOLÓGICO - INCLUSÃO DE NOME COMERCIAL EM VACINAS POR DECISÃO JUDICIAL
 COMERCIAL 1.1300.1093.008-1 12 Meses
 SUS INJ CT 10 FA VD TRANS X 5 ML
 Não informado
 10467 PRODUTO BIOLÓGICO - INCLUSÃO DE NOME COMERCIAL EM VACINAS POR DECISÃO JUDICIAL

RESOLUÇÃO - RE Nº 232, DE 23 DE JANEIRO DE 2015

O Diretor-Presidente Substituto da Agência Nacional de Vigilância Sanitária no uso das atribuições que lhe confere o Decreto de recondução de 9 maio de 2014, da Presidenta da República, publicado no DOU de 12 de maio de 2014 e a Portaria MS/GM nº 912, de 12 de maio de 2014, tendo em vista o disposto no inciso VII do art. 164 e no inciso I, § 1º do art. 6º do Regimento Interno da ANVISA, aprovado nos termos do anexo I da Portaria n.º 650, de 29 de maio de 2014, publicada no DOU de 02 de junho de 2014, resolve:

Art. 1º Deferir petições relacionadas à Gerência-Geral de Medicamentos, conforme relação anexa;

Art. 2º Esta Resolução entra em vigor na data de sua publicação.

JAIME CÉSAR DE MOURA OLIVEIRA

ANEXO

NOME DA EMPRESA AUTORIZAÇÃO/CADASTRO - UF
 PRINCÍPIO ATIVO
 CLASS/CAT DESCRIÇÃO
 MARCA OU REFERÊNCIA NUMERO DO PROCESSO VENCIMENTO
 DESTINAÇÃO NUMERO DE REGISTRO VALIDADE
 APRESENTAÇÃO DO PRODUTO
 NOME COMERCIAL
 ASSUNTO DESCRIÇÃO
 ACHÉ LABORATÓRIOS FARMACÊUTICOS S.A. 1.00573-9
 SULFATO DE GLICOSAMINA
 OUTROS PRODUTOS COM ACAA NO SISTEMA MUSCULO ESQUELETICO
 Referência - Dinaflex 25351.461092/2009-17 07/2016
 COMERCIAL 1.0573.0403.001-4 24 Meses
 1500 MG PÓ OR CT 05 ENV PAPEL PLAS AL PLAS X 4G
 GLICOLIVE
 10144 SIMILAR - INCLUSÃO DE LOCAL DE EMBALAGEM PRIMÁRIA
 COMERCIAL 1.0573.0403.002-2 24 Meses
 1500 MG PÓ OR CT 10 ENV PAPEL PLAS AL PLAS X 4G
 GLICOLIVE
 10144 SIMILAR - INCLUSÃO DE LOCAL DE EMBALAGEM PRIMÁRIA
 COMERCIAL 1.0573.0403.003-0 24 Meses
 1500 MG PÓ OR CT 30 ENV PAPEL PLAS AL PLAS X 4G
 GLICOLIVE
 10144 SIMILAR - INCLUSÃO DE LOCAL DE EMBALAGEM PRIMÁRIA
 ATIVUS FARMACÊUTICA LTDA 1.01861-1
 OENOTHERA BIENNIS L.
 FITOTERÁPICO SIMPLES
 ANTINFLAMATORIOS
 TYNK 25351.061017/2003-35 06/2014
 COMERCIAL 1.1861.0233.001-7 24 Meses
 1000 MG CAP GEL MOLE CT BL AL PLAS INC X 4
 Não informado
 10089 FITOTERÁPICO - CANCELAMENTO DE REGISTRO DO MEDICAMENTO - ANVISA
 COMERCIAL 1.1861.0233.002-5 24 Meses
 1000 MG CAP GEL MOLE CT BL AL PLAS INC X 30
 Não informado
 10089 FITOTERÁPICO - CANCELAMENTO DE REGISTRO DO MEDICAMENTO - ANVISA
 COMERCIAL 1.1861.0233.003-3 24 Meses
 1000 MG CAP GEL MOLE CT BL AL PLAS INC X 60
 Não informado
 10089 FITOTERÁPICO - CANCELAMENTO DE REGISTRO DO MEDICAMENTO - ANVISA
 AESCULUS HIPPOCASTANUM L.
 FITOTERÁPICO SIMPLES
 ZARV 25351.061020/2003-59 08/2014
 COMERCIAL 1.1861.0234.001-2 24 Meses
 250 MG CAP GEL DURA CT BL AL PLAS INC X 8
 Não informado
 10089 FITOTERÁPICO - CANCELAMENTO DE REGISTRO DO MEDICAMENTO - ANVISA
 COMERCIAL 1.1861.0234.002-0 24 Meses
 250 MG CAP GEL DURA CT BL AL PLAS INC X 30
 Não informado
 10089 FITOTERÁPICO - CANCELAMENTO DE REGISTRO DO MEDICAMENTO - ANVISA
 COMERCIAL 1.1861.0234.003-9 24 Meses
 300 MG CAP GEL DURA CT BL AL PLAS INC X 4
 Não informado
 10089 FITOTERÁPICO - CANCELAMENTO DE REGISTRO DO MEDICAMENTO - ANVISA
 COMERCIAL 1.1861.0234.004-7 24 Meses
 300 MG CAP GEL DURA CT BL AL PLAS INC X 8
 Não informado
 10089 FITOTERÁPICO - CANCELAMENTO DE REGISTRO DO MEDICAMENTO - ANVISA
 COMERCIAL 1.1861.0234.005-5 24 Meses
 300 MG CAP GEL DURA CT BL AL PLAS INC X 30
 Não informado
 10089 FITOTERÁPICO - CANCELAMENTO DE REGISTRO DO MEDICAMENTO - ANVISA
 BAXTER HOSPITALAR LTDA 1.00683-9
 MANITOL
 DIURETICOS OSMOTICO
 MANITOL BAXTER 25000.013354/94-44 04/2019
 RESTRITO A HOSPITAIS 1.0683.0090.003-6 12 Meses
 200 MG/ML SOL INJ IV CX BOLS PLAS INC PVC SIST FECH X 250 ML
 Não informado
 1657 ESPECÍFICO - ALTERAÇÃO NOS CUIDADOS DE CONSERVAÇÃO
 GLICINA
 PRODUTOS PARA VIAS URINARIAS
 BAXTER GLICINA 25000.020137/94-56 06/2018
 RESTRITO A HOSPITAIS 1.0683.0084.003-3 24 Meses
 15 MG/ML SOL IRRIG UROL CX BOLS PVC X 3000 ML
 Não informado
 1657 ESPECÍFICO - ALTERAÇÃO NOS CUIDADOS DE CONSERVAÇÃO
 BIOLAB SANUS FARMACÊUTICA LTDA 1.00974-4
 COBALAMINA
 MONOVITAMINAS EXCETO VITAMINA K

CRONOBÊ 25992.009628/73 12/2014
 COMERCIAL 1.0974.0008.001-2 24 Meses
 2000 MCG/ML SOL INJ CT 2 AMP VD AMB X 2,5 ML
 Não informado
 10248 ESPECÍFICO - INCLUSÃO DE LOCAL DE FABRICAÇÃO DO MEDICAMENTO DE LIBERAÇÃO CONVENCIONAL COM PRAZO DE ANÁLISE
 COMERCIAL 1.0974.0008.002-2 24 Meses
 2000 MCG/ML SOL INJ CT SER VD X 2,5 ML
 Não informado
 10248 ESPECÍFICO - INCLUSÃO DE LOCAL DE FABRICAÇÃO DO MEDICAMENTO DE LIBERAÇÃO CONVENCIONAL COM PRAZO DE ANÁLISE
 COMERCIAL 1.0974.0008.003-3 24 Meses
 2000 MCG/ML SOL INJ CT 3 SER VD X 2,5 ML
 Não informado
 10248 ESPECÍFICO - INCLUSÃO DE LOCAL DE FABRICAÇÃO DO MEDICAMENTO DE LIBERAÇÃO CONVENCIONAL COM PRAZO DE ANÁLISE
 BIOSINTÉTICA FARMACÊUTICA LTDA 1.01213-1
 DUTASTERIDA
 INIBIDOR DA ALFA-REDUTASE
 Referência - Avodart 25351.740889/2013-04 01/2020
 1.1213.0463.001-7 24 Meses
 0,5 MG CAP MOLE CT BL AL PLAS OPC X 10
 Não informado
 155 GENERICO - REGISTRO DE MEDICAMENTO
 1.1213.0463.002-5 24 Meses
 0,5 MG CAP MOLE CT BL AL PLAS OPC X 14
 Não informado
 155 GENERICO - REGISTRO DE MEDICAMENTO
 1.1213.0463.003-3 24 Meses
 0,5 MG CAP MOLE CT BL AL PLAS OPC X 15
 Não informado
 155 GENERICO - REGISTRO DE MEDICAMENTO
 1.1213.0463.004-1 24 Meses
 0,5 MG CAP MOLE CT BL AL PLAS OPC X 28
 Não informado
 155 GENERICO - REGISTRO DE MEDICAMENTO
 1.1213.0463.005-1 24 Meses
 0,5 MG CAP MOLE CT BL AL PLAS OPC X 30
 Não informado
 155 GENERICO - REGISTRO DE MEDICAMENTO
 1.1213.0463.006-8 24 Meses
 0,5 MG CAP MOLE CT BL AL PLAS OPC X 60
 Não informado
 155 GENERICO - REGISTRO DE MEDICAMENTO
 1.1213.0463.007-6 24 Meses
 0,5 MG CAP MOLE CT BL AL PLAS OPC X 90
 Não informado
 155 GENERICO - REGISTRO DE MEDICAMENTO
 BOEHRINGER INGELHEIM DO BRASIL QUÍMICA E FARMACÊUTICA LTDA. 1.00367-8
 LACTATO DE CÁLCIO + CLORIDRATO DE TIAMINA + fosfato sódico de riboflavina + CLORIDRATO DE PIRIDOXINA + COLECALCIFEROL + ACETATO DE RACEALFATOCOFEROL + NICOTINAMIDA + DEXPANTENOL + CLORIDRATO DE LISINA VITAMINAS OU MINERAIS ASSOCIADOS A OUTROS FARMACOS
 PHARMATON KIDDI 25351.163338/2009-25 10/2019
 COMERCIAL 1.0367.0164.001-0 24 Meses
 XPE CT FR VD AMB X 200 ML + CP MED
 Não informado
 1582 ESPECÍFICO - RENOVAÇÃO DE REGISTRO DE MEDICAMENTO
 CIMED INDÚSTRIA DE MEDICAMENTOS LTDA 1.04381-0
 NITRATO DE MICONAZOL
 ANTIMICOTICOS PARA USO TOPICO
 Referência - DAKTARIN 25351.251977/2005-57 05/2016
 COMERCIAL 1.4381.0101.001-8 24 Meses
 20 MG/G LOÇÃO CT FR PLAS OPC X 30 ML
 Não informado
 1963 GENERICO - INCLUSÃO NO TAMANHO DO LOTE SUPERIOR A 10 VEZES
 COSMED INDUSTRIA DE COSMETICOS E MEDICAMENTOS S.A. 1.07817-7
 racemetonina + CLORETO DE COLINA + INOSITOL + CIANO-COBALAMINA
 HEPATOPROTETORES E LIPOTROPICOS
 METIOCOLIN B 12 25351.644829/2009-31 11/2018
 COMERCIAL 1.7817.0106.001-4 24 Meses
 100 MG + 25 MG+ 50 MG + 2 MCG DRG CT BL AL PLAS INC X 40
 METIOCOLIN B 12
 10167 ESPECÍFICO - ALTERAÇÃO MODERADA DO PROCESSO DE PRODUÇÃO
 ELI LILLY DO BRASIL LTDA 1.01260-3
 CLORIDRATO DE DULOXETINA
 ANTIDEPRESSIVOS
 CYMBALTA 25351.218227/2002-21 09/2019
 COMERCIAL 1.1260.0164.001-7 24 Meses
 30 MG CAP GEL DURA C/ MGRAN RETARD CT BL AL PLAS INC X 7
 Não informado
 10256 MEDICAMENTO NOVO - INCLUSÃO DE LOCAL DE FABRICAÇÃO DO MEDICAMENTO DE LIBERAÇÃO MODIFICADA COM PRAZO DE ANÁLISE
 COMERCIAL 1.1260.0164.002-5 24 Meses
 30 MG CAP GEL DURA C/ MGRAN RETARD CT BL AL PLAS INC X 14

Não informado

10256 MEDICAMENTO NOVO - INCLUSÃO DE LOCAL DE FABRICAÇÃO DO MEDICAMENTO DE LIBERAÇÃO MODIFICADA COM PRAZO DE ANÁLISE

COMERCIAL 1.1260.0164.003-3 24 Meses

30 MG CAP GEL DURA C/ MGRAN RETARD CT BL AL PLAS INC X 28

Não informado

10256 MEDICAMENTO NOVO - INCLUSÃO DE LOCAL DE FABRICAÇÃO DO MEDICAMENTO DE LIBERAÇÃO MODIFICADA COM PRAZO DE ANÁLISE

COMERCIAL 1.1260.0164.004-1 24 Meses

60 MG CAP GEL DURA C/ MGRAN RETARD CT BL AL PLAS INC X 7

Não informado

10256 MEDICAMENTO NOVO - INCLUSÃO DE LOCAL DE FABRICAÇÃO DO MEDICAMENTO DE LIBERAÇÃO MODIFICADA COM PRAZO DE ANÁLISE

COMERCIAL 1.1260.0164.005-1 24 Meses

60 MG CAP GEL DURA C/ MGRAN RETARD CT BL AL PLAS INC X 14

Não informado

10256 MEDICAMENTO NOVO - INCLUSÃO DE LOCAL DE FABRICAÇÃO DO MEDICAMENTO DE LIBERAÇÃO MODIFICADA COM PRAZO DE ANÁLISE

COMERCIAL 1.1260.0164.006-8 24 Meses

60 MG CAP GEL DURA C/ MGRAN RETARD CT BL AL PLAS INC X 28

Não informado

10256 MEDICAMENTO NOVO - INCLUSÃO DE LOCAL DE FABRICAÇÃO DO MEDICAMENTO DE LIBERAÇÃO MODIFICADA COM PRAZO DE ANÁLISE

COMERCIAL 1.1260.0164.007-6 24 Meses

60 MG CAP GEL DURA C/ MGRAN RETARD CT BL AL AL X 7

Não informado

10256 MEDICAMENTO NOVO - INCLUSÃO DE LOCAL DE FABRICAÇÃO DO MEDICAMENTO DE LIBERAÇÃO MODIFICADA COM PRAZO DE ANÁLISE

COMERCIAL 1.1260.0164.008-4 24 Meses

60 MG CAP GEL DURA C/ MGRAN RETARD CT BL AL AL X 14

Não informado

10256 MEDICAMENTO NOVO - INCLUSÃO DE LOCAL DE FABRICAÇÃO DO MEDICAMENTO DE LIBERAÇÃO MODIFICADA COM PRAZO DE ANÁLISE

COMERCIAL 1.1260.0164.009-2 24 Meses

60 MG CAP GEL DURA C/ MGRAN RETARD CT BL AL AL X 28

Não informado

10256 MEDICAMENTO NOVO - INCLUSÃO DE LOCAL DE FABRICAÇÃO DO MEDICAMENTO DE LIBERAÇÃO MODIFICADA COM PRAZO DE ANÁLISE

COMERCIAL 1.1260.0164.010-6 24 Meses

30 MG CAP GEL DURA C/ MGRAN RETARD CT BL AL PLAS INC X 30

Não informado

10256 MEDICAMENTO NOVO - INCLUSÃO DE LOCAL DE FABRICAÇÃO DO MEDICAMENTO DE LIBERAÇÃO MODIFICADA COM PRAZO DE ANÁLISE

COMERCIAL 1.1260.0164.011-4 24 Meses

30 MG CAP GEL DURA C/ MGRAN RETARD CT BL AL AL X 30

Não informado

10256 MEDICAMENTO NOVO - INCLUSÃO DE LOCAL DE FABRICAÇÃO DO MEDICAMENTO DE LIBERAÇÃO MODIFICADA COM PRAZO DE ANÁLISE

COMERCIAL 1.1260.0164.012-2 24 Meses

60 MG CAP GEL DURA C/ MGRAN RETARD CT BL AL PLAS INC X 30

Não informado

10256 MEDICAMENTO NOVO - INCLUSÃO DE LOCAL DE FABRICAÇÃO DO MEDICAMENTO DE LIBERAÇÃO MODIFICADA COM PRAZO DE ANÁLISE

COMERCIAL 1.1260.0164.013-0 24 Meses

60 MG CAP GEL DURA C/ MGRAN RETARD CT BL AL AL X 30

Não informado

10256 MEDICAMENTO NOVO - INCLUSÃO DE LOCAL DE FABRICAÇÃO DO MEDICAMENTO DE LIBERAÇÃO MODIFICADA COM PRAZO DE ANÁLISE

COMERCIAL 1.1260.0164.014-9 24 Meses

30 MG CAP GEL DURA C/ MGRAN RETARD CT BL AL AL X 7

Não informado

10256 MEDICAMENTO NOVO - INCLUSÃO DE LOCAL DE FABRICAÇÃO DO MEDICAMENTO DE LIBERAÇÃO MODIFICADA COM PRAZO DE ANÁLISE

COMERCIAL 1.1260.0164.015-7 24 Meses

30 MG CAP GEL DURA C/ MGRAN RETARD CT BL AL AL X 14

Não informado

10256 MEDICAMENTO NOVO - INCLUSÃO DE LOCAL DE FABRICAÇÃO DO MEDICAMENTO DE LIBERAÇÃO MODIFICADA COM PRAZO DE ANÁLISE

COMERCIAL 1.1260.0164.016-5 24 Meses

30 MG CAP GEL DURA C/ MGRAN RETARD CT BL AL AL X 28

Não informado

10256 MEDICAMENTO NOVO - INCLUSÃO DE LOCAL DE FABRICAÇÃO DO MEDICAMENTO DE LIBERAÇÃO MODIFICADA COM PRAZO DE ANÁLISE

EMS SIGMA PHARMA LTDA 1.03569-5

FERRO QUELATO GLICINATO + ÁCIDO FÓLICO ANTIANEMICOS A BASE DE FERRO - ASSOCIACOES MEDICAMENTOSAS

NEUTROFER FÓLICO 25351.670388/2010-29 02/2019

COMERCIAL 1.3569.0592.001-5 24 Meses

150 MG + 5 MG COM REV CT FR PLAS OPC X 30

Não informado

10248 ESPECÍFICO - INCLUSÃO DE LOCAL DE FABRICAÇÃO DO MEDICAMENTO DE LIBERAÇÃO CONVENCIONAL COM PRAZO DE ANÁLISE

FERRO QUELATO GLICINATO

ANTIANEMICOS A BASE DE FERRO - ASSOCIACOES MEDICAMENTOSAS

NEUTROFER FÓLICO 25351.670388/2010-29 02/2019

COMERCIAL 1.3569.0592.006-6 24 Meses

150 MG + 5 MG COM REV CT FR PLAS OPC X 4

Não informado

10248 ESPECÍFICO - INCLUSÃO DE LOCAL DE FABRICAÇÃO DO MEDICAMENTO DE LIBERAÇÃO CONVENCIONAL COM PRAZO DE ANÁLISE

EUROFARMA LABORATÓRIOS S.A. 1.00043-8

CLORIDRATO DE PAROXETINA

ANTIDEPRESSIVOS

PONDERA (PORTARIA 344/98 - LISTA C1)25000.012208/97-0 11/2018

COMERCIAL 1.0043.0637.003-2 24 Meses

20 MG COM REV CT 2 BL AL PLAS INC X 10

Não informado

10080 SIMILARES - CANCELAMENTO DE REGISTRO DA APRESENTAÇÃO - ANVISA

DIOSMINA + HESPERIDINA

ANTIVARICOSOS DE ACOAO SISTEMICA

PERIVASC 25351.588903/2012-38 01/2019

COMERCIAL 1.0043.1096.005-1 24 Meses

450 MG + 50 MG COM REV CT BL AL PLAS INC X 10

Não informado

1886 ESPECÍFICO - INCLUSÃO DE NOVA APRESENTAÇÃO COMERCIAL

CLORETO DE POTÁSSIO + CITRATO DE SÓDIO DIIDRATADO + CLORETO DE SÓDIO + GLICOSE ANIDRA

REIDRATANTES ORAIS

REHIDRAT 25992.006853/55 11/2015

COMERCIAL 1.0043.0690.004-1 24 Dias

PO PREP EXT LARANJA 04 ENV KRAFT X 7,625

Não informado

10149 ESPECÍFICO - INCLUSÃO DE LOCAL DE FABRICAÇÃO DO MEDICAMENTO DE LIBERAÇÃO CONVENCIONAL

10187 ESPECÍFICO - INCLUSÃO DE EQUIPAMENTO COM DIFERENTE DESENHO E PRINCÍPIO DE FUNCIONAMENTO

CLORETO DE POTÁSSIO + CITRATO DE SÓDIO DIHIDRATADO + CLORETO DE SÓDIO + GLICOSE ANIDRA

REIDRATANTES ORAIS

REHIDRAT 25992.006853/55 11/2015

COMERCIAL 1.0043.0690.016-3 24 Meses

PO PREP EXT CT 4 ENV KRAFT X 7,340 G

Não informado

10149 ESPECÍFICO - INCLUSÃO DE LOCAL DE FABRICAÇÃO DO MEDICAMENTO DE LIBERAÇÃO CONVENCIONAL

10187 ESPECÍFICO - INCLUSÃO DE EQUIPAMENTO COM DIFERENTE DESENHO E PRINCÍPIO DE FUNCIONAMENTO

CLORETO DE POTÁSSIO + CLORETO DE SÓDIO + CITRATO DE SÓDIO DIHIDRATADO + GLICOSE ANIDRA

REIDRATANTES ORAIS

REHIDRAT 25992.006853/55 11/2015

COMERCIAL 1.0043.0690.021-1 24 Meses

PO PREP EXT CT 04 ENV KRAFT X KRAFT X 13,95

Não informado

10149 ESPECÍFICO - INCLUSÃO DE LOCAL DE FABRICAÇÃO DO MEDICAMENTO DE LIBERAÇÃO CONVENCIONAL

10187 ESPECÍFICO - INCLUSÃO DE EQUIPAMENTO COM DIFERENTE DESENHO E PRINCÍPIO DE FUNCIONAMENTO

FARMARIN INDUSTRIA E COMERCIO LTDA 1.01688-3

CLORETO DE POTÁSSIO + CLORETO DE MAGNÉSIO + CLORETO DE CÁLCIO + ÁCIDO ACÉTICO + GLICOSE + CLORETO DE SÓDIO

PRODUTOS PARA HEMODIALISE

FARMARIN CPHD 25000.029466/96-89 01/2018

1.1688.0004.021-0 12 Meses

(137+ 1,5+ 2,5+ 1,0) MEQ/L + 1,0 G/L SOL HEMO CX FR PET INC X 5 L

Não informado

1661 ESPECÍFICO - INCLUSÃO DE NOVO ACONDICIONAMENTO

1.1688.0004.022-9 12 Meses

(138+ 1,0+ 3,5+ 1,0) MEQ/L + 1,0 G/L SOL HEMO CX FR PET INC X 5 L

Não informado

1661 ESPECÍFICO - INCLUSÃO DE NOVO ACONDICIONAMENTO

1.1688.0004.023-7 12 Meses

(138+ 1,0+ 2,5+ 1,0) MEQ/L + 1,0 G/L SOL HEMO CX FR PET INC X 5 L

Não informado

1661 ESPECÍFICO - INCLUSÃO DE NOVO ACONDICIONAMENTO

1.1688.0004.024-5 12 Meses

(138+ 2,0+ 2,5+ 1,0) MEQ/L + 1,0 G/L SOL HEMO CX FR PET INC X 5 L

Não informado

1661 ESPECÍFICO - INCLUSÃO DE NOVO ACONDICIONAMENTO

1.1688.0004.025-3 12 Meses

(137+ 1,5+ 3,5+ 1,0) MEQ/L + 1,0 G/L SOL HEMO CX FR PET INC X 5 L

Não informado

1661 ESPECÍFICO - INCLUSÃO DE NOVO ACONDICIONAMENTO

FARMOQUÍMICA S/A 1.00390-6

FERRIPOLIMALTOSE

ANTIANEMICOS SIMPLES

ULTRAFER 25351.167896/2005-70 08/2015

COMERCIAL 1.0390.0172.007-5 24 Meses

100MG COM REV CT BL AL PLAS INC X 15

Não informado

10187 ESPECÍFICO - INCLUSÃO DE EQUIPAMENTO COM DIFERENTE DESENHO E PRINCÍPIO DE FUNCIONAMENTO

COMERCIAL 1.0390.0172.008-3 24 Meses

100MG COM REV CT BL AL PLAS INC X 30

Não informado

10187 ESPECÍFICO - INCLUSÃO DE EQUIPAMENTO COM DIFERENTE DESENHO E PRINCÍPIO DE FUNCIONAMENTO

COMERCIAL 1.0390.0172.009-1 24 Meses

100MG COM REV CT BL AL PLAS INC X 90

Não informado

10187 ESPECÍFICO - INCLUSÃO DE EQUIPAMENTO COM DIFERENTE DESENHO E PRINCÍPIO DE FUNCIONAMENTO

COMERCIAL 1.0390.0172.010-5 24 Meses

100MG COM REV CT BL AL PLAS INC X 100

Não informado

10187 ESPECÍFICO - INCLUSÃO DE EQUIPAMENTO COM DIFERENTE DESENHO E PRINCÍPIO DE FUNCIONAMENTO

FUNDAÇÃO BAIANA DE PESQ. CIENTIFICA E DESENV. TECNOLÓGICO. FORNECIMENTO E DISTRIBUIÇÃO DE MEDICAMENTOS-BAHIAFARMA1.09883-7

CABERGOLINA

OUTROS PRODUTOS PARA USO EM GINECOLOGIA E OBSTETRICIA

Referência - DOSTINEX 25351.055328/2014-07 04/2019

INSTITUCIONAL 1.9883.0001.001-6 24 Meses

0,5 MG COM OR CT FR VD AMB X 2

Não informado

10134 GENÉRICO - INCLUSÃO DE LOCAL DE EMBALAGEM SECUNDÁRIA

INSTITUCIONAL 1.9883.0001.002-4 24 Meses

0,5 MG COM OR CT FR VD AMB X 8

Não informado

10134 GENÉRICO - INCLUSÃO DE LOCAL DE EMBALAGEM SECUNDÁRIA

GALDERMA BRASIL LTDA 1.02916-7

BRIMONIDINA

OUTROS PRODUTOS COM ACOAO NA PELE E MUCOSAS

MIRVASO - GEL 25351.206329/2013-74 11/2019

COMERCIAL 1.2916.0071.001-9 24 Meses

5 MG/G GEL DERM CT BG AL PLAS OPC X 10 G

Não informado

10135 MEDICAMENTO NOVO - INCLUSÃO DE LOCAL DE EMBALAGEM SECUNDÁRIA

COMERCIAL 1.2916.0071.002-7 24 Meses

5 MG/G GEL DERM CT BG AL PLAS OPC X 30 G

Não informado

10135 MEDICAMENTO NOVO - INCLUSÃO DE LOCAL DE EMBALAGEM SECUNDÁRIA

COMERCIAL 1.2916.0071.003-5 24 Meses

5 MG/G GEL DERM CT BG AL PLAS OPC X 2 G

Não informado

10135 MEDICAMENTO NOVO - INCLUSÃO DE LOCAL DE EMBALAGEM SECUNDÁRIA

GERMED FARMACEUTICA LTDA 1.00583-3

ATORVASTATINA CÁLCICA

ANTILIPEMICOS

ATORLESS 25351.328515/2009-51 07/2015

COMERCIAL 1.0583.0690.001-4 24 Meses

10 MG COM REV CT BL AL / AL X 20

ATORLESS

10251 SIMILAR - INCLUSÃO DE LOCAL DE FABRICAÇÃO DO MEDICAMENTO DE LIBERAÇÃO CONVENCIONAL COM PRAZO DE ANÁLISE

COMERCIAL 1.0583.0690.002-2 24 Meses

10 MG COM REV CT BL AL / AL X 30

ATORLESS

10251 SIMILAR - INCLUSÃO DE LOCAL DE FABRICAÇÃO DO MEDICAMENTO DE LIBERAÇÃO CONVENCIONAL COM PRAZO DE ANÁLISE

COMERCIAL 1.0583.0690.003-0 24 Meses

10 MG COM REV CT BL AL / AL X 40

ATORLESS

10251 SIMILAR - INCLUSÃO DE LOCAL DE FABRICAÇÃO DO MEDICAMENTO DE LIBERAÇÃO CONVENCIONAL COM PRAZO DE ANÁLISE

COMERCIAL 1.0583.0690.004-9 24 Meses

10 MG COM REV CT BL AL / AL X 60

ATORLESS

10251 SIMILAR - INCLUSÃO DE LOCAL DE FABRICAÇÃO DO MEDICAMENTO DE LIBERAÇÃO CONVENCIONAL COM PRAZO DE ANÁLISE

COMERCIAL 1.0583.0690.005-7 24 Meses

10 MG COM REV CT BL AL / AL X 60

ATORLESS

10251 SIMILAR - INCLUSÃO DE LOCAL DE FABRICAÇÃO DO MEDICAMENTO DE LIBERAÇÃO CONVENCIONAL COM PRAZO DE ANÁLISE

COMERCIAL 1.0583.0690.005-7 24 Meses



10 MG COM REV CT BL AL / AL X 90 (EMB HOSP)
 ATORLESS
 10251 SIMILAR - INCLUSÃO DE LOCAL DE FABRICAÇÃO DO MEDICAMENTO DE LIBERAÇÃO CONVENCIONAL COM PRAZO DE ANÁLISE
 COMERCIAL 1.0583.0690.006-5 24 Meses
 10 MG COM REV CT BL AL / AL X 100 (EMB FRAC)
 ATORLESS
 10251 SIMILAR - INCLUSÃO DE LOCAL DE FABRICAÇÃO DO MEDICAMENTO DE LIBERAÇÃO CONVENCIONAL COM PRAZO DE ANÁLISE
 COMERCIAL 1.0583.0690.007-3 24 Meses
 20 MG COM REV CT BL AL / AL X 20
 ATORLESS
 10251 SIMILAR - INCLUSÃO DE LOCAL DE FABRICAÇÃO DO MEDICAMENTO DE LIBERAÇÃO CONVENCIONAL COM PRAZO DE ANÁLISE
 COMERCIAL 1.0583.0690.008-1 24 Meses
 20 MG COM REV CT BL AL / AL X 30
 ATORLESS
 10251 SIMILAR - INCLUSÃO DE LOCAL DE FABRICAÇÃO DO MEDICAMENTO DE LIBERAÇÃO CONVENCIONAL COM PRAZO DE ANÁLISE
 COMERCIAL 1.0583.0690.009-1 24 Meses
 20 MG COM REV CT BL AL / AL X 40
 ATORLESS
 10251 SIMILAR - INCLUSÃO DE LOCAL DE FABRICAÇÃO DO MEDICAMENTO DE LIBERAÇÃO CONVENCIONAL COM PRAZO DE ANÁLISE
 COMERCIAL 1.0583.0690.010-3 24 Meses
 20 MG COM REV CT BL AL / AL X 60
 ATORLESS
 10251 SIMILAR - INCLUSÃO DE LOCAL DE FABRICAÇÃO DO MEDICAMENTO DE LIBERAÇÃO CONVENCIONAL COM PRAZO DE ANÁLISE
 COMERCIAL 1.0583.0690.011-1 24 Meses
 20 MG COM REV CT BL AL / AL X 90 (EMB HOSP)
 ATORLESS
 10251 SIMILAR - INCLUSÃO DE LOCAL DE FABRICAÇÃO DO MEDICAMENTO DE LIBERAÇÃO CONVENCIONAL COM PRAZO DE ANÁLISE
 COMERCIAL 1.0583.0690.012-1 24 Meses
 20 MG COM REV CT BL AL / AL X 100 (EMB FRAC)
 ATORLESS
 10251 SIMILAR - INCLUSÃO DE LOCAL DE FABRICAÇÃO DO MEDICAMENTO DE LIBERAÇÃO CONVENCIONAL COM PRAZO DE ANÁLISE
 1.0583.0690.025-1 24 Meses
 10 MG COM REV CT BL AL / AL X 300 (EMB HOSP)
 Não informado
 10251 SIMILAR - INCLUSÃO DE LOCAL DE FABRICAÇÃO DO MEDICAMENTO DE LIBERAÇÃO CONVENCIONAL COM PRAZO DE ANÁLISE
 1.0583.0690.026-1 24 Meses
 10 MG COM REV CT BL AL / AL X 450 (EMB HOSP)
 Não informado
 10251 SIMILAR - INCLUSÃO DE LOCAL DE FABRICAÇÃO DO MEDICAMENTO DE LIBERAÇÃO CONVENCIONAL COM PRAZO DE ANÁLISE
 1.0583.0690.027-8 24 Meses
 10 MG COM REV CT BL AL / AL X 500 (EMB HOSP)
 Não informado
 10251 SIMILAR - INCLUSÃO DE LOCAL DE FABRICAÇÃO DO MEDICAMENTO DE LIBERAÇÃO CONVENCIONAL COM PRAZO DE ANÁLISE
 1.0583.0690.028-6 24 Meses
 20 MG COM REV CT BL AL / AL X 300 (EMB HOSP)
 Não informado
 10251 SIMILAR - INCLUSÃO DE LOCAL DE FABRICAÇÃO DO MEDICAMENTO DE LIBERAÇÃO CONVENCIONAL COM PRAZO DE ANÁLISE
 1.0583.0690.029-4 24 Meses
 20 MG COM REV CT BL AL / AL X 450 (EMB HOSP)
 Não informado
 10251 SIMILAR - INCLUSÃO DE LOCAL DE FABRICAÇÃO DO MEDICAMENTO DE LIBERAÇÃO CONVENCIONAL COM PRAZO DE ANÁLISE
 1.0583.0690.030-8 24 Meses
 20 MG COM REV CT BL AL / AL X 500 (EMB HOSP)
 Não informado
 10251 SIMILAR - INCLUSÃO DE LOCAL DE FABRICAÇÃO DO MEDICAMENTO DE LIBERAÇÃO CONVENCIONAL COM PRAZO DE ANÁLISE
 HEEL DO BRASIL BIOMÉDICA LTDA 1.06198-2
 Vincetoxicum hirundinaria + Vincetoxicum hirundinaria + Vincetoxicum hirundinaria + SULFUR - Para homeopatia + SULFUR - Para homeopatia
 MEDICAMENTOS DINAMIZADOS COMPOSTOS
 ENGYSTOL 25351.156869/2008-14 11/2013
 COMERCIAL 1.6198.0009.001-7 36 Meses
 301,5 MG COM SUB-LING CT FR PLAS OPC X 50
 Não informado
 159 DINAMIZADO - RENOVAÇÃO DE REGISTRO DO MEDICAMENTO
 LABORATÓRIO FARMACÊUTICO VITAMED LTDA 1.01695-7
 ÁCIDO ASCÓRBICO
 MONOVITAMINAS EXCETO VITAMINA K
 BIOVITA C 25025.009873/99 10/2014
 COMERCIAL 1.1695.0024.002-6 24 Meses
 2 G COM EFEV CT TB AL X 10

Não informado
 1373 ESPECÍFICO - CANCELAMENTO DE REGISTRO DA APRESENTAÇÃO DO MEDICAMENTO
 LABORATÓRIO PERNAMBUCANO LTDA 1.00421-3
 CLORIDRATO DE TIAMINA + Smilax papiracea - tintura + Jacaranda caroba Vellozo + Trianosperma tayuya Martius
 FITOTERÁPICO COMPOSTO
 ELIXIR SANTA ROSA 25019.013457/92-06 07/2003
 COMERCIAL 1.0421.0001.001-7 36 Meses
 ELX CT FR VD AMB X 250 ML
 ELIXIR SANTA ROSA
 10089 FITOTERÁPICO - CANCELAMENTO DE REGISTRO DO MEDICAMENTO - ANVISA
 COMERCIAL 1.0421.0001.002-9 36 Meses
 ELX CT FR VD AMB X 150 ML
 ELIXIR SANTA ROSA
 10089 FITOTERÁPICO - CANCELAMENTO DE REGISTRO DO MEDICAMENTO - ANVISA
 COMERCIAL 1.0421.0001.003-3 36 Meses
 ELX CT FR VD AMB X 300 ML
 ELIXIR SANTA ROSA
 10089 FITOTERÁPICO - CANCELAMENTO DE REGISTRO DO MEDICAMENTO - ANVISA
 LABORATÓRIO QUÍMICO FARMACÊUTICO BERGAMO LTDA 1.00646-1
 HEMITARTARATO DE RIVASTIGMINA
 OUTROS PRODUTOS QUE ATUAM SOBRE O SISTEMA NERVOSO
 Referência - EXELON 25351.733825/2009-11 09/2015
 COMERCIAL 1.0646.0183.001-8 36 Meses
 2 MG/ML SOL OR CT FR VD AMB X 120 ML + SER DOSAD
 Não informado
 10217 GENÉRICO - AMPLIAÇÃO DO PRAZO DE VALIDADE
 COMERCIAL 1.0646.0183.002-6 36 Meses
 2 MG/ML SOL OR CT 10 FR VD AMB X 120 ML + 10 SER DOSAD (EMB HOSP)
 Não informado
 10217 GENÉRICO - AMPLIAÇÃO DO PRAZO DE VALIDADE
 COMERCIAL 1.0646.0183.003-4 36 Meses
 2 MG/ML SOL OR CT 50 FR VD AMB X 120 ML + 50 SER DOSAD (EMB HOSP)
 Não informado
 10217 GENÉRICO - AMPLIAÇÃO DO PRAZO DE VALIDADE
 COMERCIAL 1.0646.0183.004-2 36 Meses
 2 MG/ML SOL OR CT FR VD AMB X 50 ML + SER DOS
 Não informado
 10217 GENÉRICO - AMPLIAÇÃO DO PRAZO DE VALIDADE
 COMERCIAL 1.0646.0183.005-0 36 Meses
 2 MG/ML SOL OR CT 10 FR VD AMB X 50 ML + 10 SER DOS (EMB HOSP)
 Não informado
 10217 GENÉRICO - AMPLIAÇÃO DO PRAZO DE VALIDADE
 COMERCIAL 1.0646.0183.006-9 36 Meses
 2 MG/ML SOL OR CT 50 FR VD AMB X 50 ML + 50 SER DOS (EMB HOSP)
 Não informado
 10217 GENÉRICO - AMPLIAÇÃO DO PRAZO DE VALIDADE
 LABORATÓRIO TEUTO BRASILEIRO S/A 1.00370-7
 MALEATO DE DEXCLORFENIRAMINA + BETAMETASONA
 ANTI-HISTAMÍNICOS SISTEMICOS
 LESTAMIL 25000.026093/97-48 05/2016
 COMERCIAL 1.0370.0326.001-6 24 Meses
 2 MG + 0,25 MG COM CT BL AL PLAS INC X 15
 Não informado
 10087 SIMILARES - CANCELAMENTO DE REGISTRO DO MEDICAMENTO - ANVISA
 COMERCIAL 1.0370.0326.002-4 24 Meses
 2 MG/5 ML + 0,25MG/5 ML XPE CT FR VD AMB X 120 ML
 Não informado
 10087 SIMILARES - CANCELAMENTO DE REGISTRO DO MEDICAMENTO - ANVISA
 COMERCIAL 1.0370.0326.003-2 24 Meses
 2 MG/5 ML + 0,25MG/5 ML XPE CT FR PET AMB X 120 ML + COP MED
 Não informado
 10087 SIMILARES - CANCELAMENTO DE REGISTRO DO MEDICAMENTO - ANVISA
 LABORATÓRIOS BALDACCI LTDA 1.00146-4
 DIGOXINA
 GLICOSÍDEOS CARDIACOS
 DIGOBAL 25351.016192/00-54 12/2015
 COMERCIAL 1.0146.0071.001-2 24 Meses
 0,125 MG COM CT BL AL PLAS INC X 20
 DIGOBAL
 1621 SIMILAR - CANCELAMENTO DE REGISTRO DO MEDICAMENTO
 COMERCIAL 1.0146.0071.002-0 24 Meses
 0,125 MG COM CT 2 BL AL PLAS INC X 20
 DIGOBAL
 1621 SIMILAR - CANCELAMENTO DE REGISTRO DO MEDICAMENTO
 COMERCIAL 1.0146.0071.003-9 24 Meses
 0,125 MG COM CT BL AL PLAS INC X 60
 DIGOBAL
 1621 SIMILAR - CANCELAMENTO DE REGISTRO DO MEDICAMENTO
 COMERCIAL 1.0146.0071.004-7 24 Meses
 0,125 MG COM CT 4 BL AL PLAS INC X 20
 DIGOBAL
 1621 SIMILAR - CANCELAMENTO DE REGISTRO DO MEDICAMENTO
 1.0146.0071.005-5 24 Meses
 0,125 MG COM CT BL AL PLAS INC X 100
 DIGOBAL
 1621 SIMILAR - CANCELAMENTO DE REGISTRO DO MEDICAMENTO
 1.0146.0071.006-3 24 Meses
 0,125 MG COM CT BL AL PLAS INC X 120
 DIGOBAL
 1621 SIMILAR - CANCELAMENTO DE REGISTRO DO MEDICAMENTO
 1.0146.0071.007-1 24 Meses
 0,125 MG COM CT BL AL PLAS INC X 30
 DIGOBAL
 1621 SIMILAR - CANCELAMENTO DE REGISTRO DO MEDICAMENTO
 1.0146.0071.008-1 24 Meses
 0,125 MG COM CT 3 BL AL PLAS INC X 15
 DIGOBAL
 1621 SIMILAR - CANCELAMENTO DE REGISTRO DO MEDICAMENTO
 1.0146.0071.009-8 24 Meses
 0,125 MG COM CT 4 BL AL PLAS INC X 15
 DIGOBAL
 1621 SIMILAR - CANCELAMENTO DE REGISTRO DO MEDICAMENTO
 1.0146.0071.010-1 24 Meses
 0,125 MG COM CT 5 BL AL PLAS INC X 15
 DIGOBAL
 1621 SIMILAR - CANCELAMENTO DE REGISTRO DO MEDICAMENTO
 1.0146.0071.011-1 24 Meses
 0,125 MG COM CT BL AL PLAS INC X 90
 DIGOBAL
 1621 SIMILAR - CANCELAMENTO DE REGISTRO DO MEDICAMENTO
 RESTRITO A HOSPITAIS 1.0146.0071.023-3 24 Meses
 0,125 MG COM CT BL AL PLAS INC X 50 (EMB HOSP)
 DIGOBAL
 1621 SIMILAR - CANCELAMENTO DE REGISTRO DO MEDICAMENTO
 RESTRITO A HOSPITAIS 1.0146.0071.024-1 24 Meses
 0,250 MG COM CT 50 BL AL PLAS INC X 1 (EMB HOSP)
 DIGOBAL
 1621 SIMILAR - CANCELAMENTO DE REGISTRO DO MEDICAMENTO
 RESTRITO A HOSPITAIS 1.0146.0071.025-1 24 Meses
 0,125 MG COM CT BL AL PLAS INC X 100 (EMB HOSP)
 DIGOBAL
 1621 SIMILAR - CANCELAMENTO DE REGISTRO DO MEDICAMENTO
 RESTRITO A HOSPITAIS 1.0146.0071.026-8 24 Meses
 0,250 MG COM CT 100 BL AL PLAS INC X 1 (EMB HOSP)
 DIGOBAL
 1621 SIMILAR - CANCELAMENTO DE REGISTRO DO MEDICAMENTO
 MARJAN INDÚSTRIA E COMÉRCIO LTDA 1.00155-5
 HARPAGOPHYTUM PROCUMBENS DC.
 FITOTERÁPICO SIMPLES
 ANTINFLAMATORIOS ANTIREUMATICOS
 PERMEAR 25351.031315/2003-09 12/2018
 COMERCIAL 1.0155.0232.001-3 24 Meses
 400 MG COM REV CT BL AL PLAS INC X 90
 Não informado
 1810 MEDICAMENTO FITOTERÁPICO - CANCELAMENTO DO REGISTRO DA APRESENTAÇÃO
 COMERCIAL 1.0155.0232.002-1 24 Meses
 400 MG COM REV CT BL AL PLAS INC X 60
 Não informado
 1810 MEDICAMENTO FITOTERÁPICO - CANCELAMENTO DO REGISTRO DA APRESENTAÇÃO
 COMERCIAL 1.0155.0232.003-1 24 Meses
 400 MG COM REV CT BL AL PLAS INC X 40
 Não informado
 1810 MEDICAMENTO FITOTERÁPICO - CANCELAMENTO DO REGISTRO DA APRESENTAÇÃO
 COMERCIAL 1.0155.0232.004-8 24 Meses
 400 MG COM REV CT BL AL PLAS INC X 30
 Não informado
 1810 MEDICAMENTO FITOTERÁPICO - CANCELAMENTO DO REGISTRO DA APRESENTAÇÃO
 COMERCIAL 1.0155.0232.005-6 24 Meses
 400 MG COM REV CT BL AL PLAS INC X 20
 Não informado
 1810 MEDICAMENTO FITOTERÁPICO - CANCELAMENTO DO REGISTRO DA APRESENTAÇÃO
 COMERCIAL 1.0155.0232.006-4 24 Meses
 400 MG COM REV CT BL AL PLAS INC X 15
 Não informado
 1810 MEDICAMENTO FITOTERÁPICO - CANCELAMENTO DO REGISTRO DA APRESENTAÇÃO
 COMERCIAL 1.0155.0232.007-2 24 Meses
 300MG COM REV CT BL AL PLAS INC X 10
 Não informado
 1780 MEDICAMENTO FITOTERÁPICO - INCLUSÃO DE NOVA CONCENTRAÇÃO

COMERCIAL 1.0146.0071.004-7 24 Meses
 0,125 MG COM CT 4 BL AL PLAS INC X 20
 DIGOBAL
 1621 SIMILAR - CANCELAMENTO DE REGISTRO DO MEDICAMENTO
 1.0146.0071.005-5 24 Meses
 0,125 MG COM CT BL AL PLAS INC X 100
 DIGOBAL
 1621 SIMILAR - CANCELAMENTO DE REGISTRO DO MEDICAMENTO
 1.0146.0071.006-3 24 Meses
 0,125 MG COM CT BL AL PLAS INC X 120
 DIGOBAL
 1621 SIMILAR - CANCELAMENTO DE REGISTRO DO MEDICAMENTO
 1.0146.0071.007-1 24 Meses
 0,125 MG COM CT BL AL PLAS INC X 30
 DIGOBAL
 1621 SIMILAR - CANCELAMENTO DE REGISTRO DO MEDICAMENTO
 1.0146.0071.008-1 24 Meses
 0,125 MG COM CT 3 BL AL PLAS INC X 15
 DIGOBAL
 1621 SIMILAR - CANCELAMENTO DE REGISTRO DO MEDICAMENTO
 1.0146.0071.009-8 24 Meses
 0,125 MG COM CT 4 BL AL PLAS INC X 15
 DIGOBAL
 1621 SIMILAR - CANCELAMENTO DE REGISTRO DO MEDICAMENTO
 1.0146.0071.010-1 24 Meses
 0,125 MG COM CT 5 BL AL PLAS INC X 15
 DIGOBAL
 1621 SIMILAR - CANCELAMENTO DE REGISTRO DO MEDICAMENTO
 1.0146.0071.011-1 24 Meses
 0,125 MG COM CT BL AL PLAS INC X 90
 DIGOBAL
 1621 SIMILAR - CANCELAMENTO DE REGISTRO DO MEDICAMENTO
 RESTRITO A HOSPITAIS 1.0146.0071.023-3 24 Meses
 0,125 MG COM CT BL AL PLAS INC X 50 (EMB HOSP)
 DIGOBAL
 1621 SIMILAR - CANCELAMENTO DE REGISTRO DO MEDICAMENTO
 RESTRITO A HOSPITAIS 1.0146.0071.024-1 24 Meses
 0,250 MG COM CT 50 BL AL PLAS INC X 1 (EMB HOSP)
 DIGOBAL
 1621 SIMILAR - CANCELAMENTO DE REGISTRO DO MEDICAMENTO
 RESTRITO A HOSPITAIS 1.0146.0071.025-1 24 Meses
 0,125 MG COM CT BL AL PLAS INC X 100 (EMB HOSP)
 DIGOBAL
 1621 SIMILAR - CANCELAMENTO DE REGISTRO DO MEDICAMENTO
 RESTRITO A HOSPITAIS 1.0146.0071.026-8 24 Meses
 0,250 MG COM CT 100 BL AL PLAS INC X 1 (EMB HOSP)
 DIGOBAL
 1621 SIMILAR - CANCELAMENTO DE REGISTRO DO MEDICAMENTO
 MARJAN INDÚSTRIA E COMÉRCIO LTDA 1.00155-5
 HARPAGOPHYTUM PROCUMBENS DC.
 FITOTERÁPICO SIMPLES
 ANTINFLAMATORIOS ANTIREUMATICOS
 PERMEAR 25351.031315/2003-09 12/2018
 COMERCIAL 1.0155.0232.001-3 24 Meses
 400 MG COM REV CT BL AL PLAS INC X 90
 Não informado
 1810 MEDICAMENTO FITOTERÁPICO - CANCELAMENTO DO REGISTRO DA APRESENTAÇÃO
 COMERCIAL 1.0155.0232.002-1 24 Meses
 400 MG COM REV CT BL AL PLAS INC X 60
 Não informado
 1810 MEDICAMENTO FITOTERÁPICO - CANCELAMENTO DO REGISTRO DA APRESENTAÇÃO
 COMERCIAL 1.0155.0232.003-1 24 Meses
 400 MG COM REV CT BL AL PLAS INC X 40
 Não informado
 1810 MEDICAMENTO FITOTERÁPICO - CANCELAMENTO DO REGISTRO DA APRESENTAÇÃO
 COMERCIAL 1.0155.0232.004-8 24 Meses
 400 MG COM REV CT BL AL PLAS INC X 30
 Não informado
 1810 MEDICAMENTO FITOTERÁPICO - CANCELAMENTO DO REGISTRO DA APRESENTAÇÃO
 COMERCIAL 1.0155.0232.005-6 24 Meses
 400 MG COM REV CT BL AL PLAS INC X 20
 Não informado
 1810 MEDICAMENTO FITOTERÁPICO - CANCELAMENTO DO REGISTRO DA APRESENTAÇÃO
 COMERCIAL 1.0155.0232.006-4 24 Meses
 400 MG COM REV CT BL AL PLAS INC X 15
 Não informado
 1810 MEDICAMENTO FITOTERÁPICO - CANCELAMENTO DO REGISTRO DA APRESENTAÇÃO
 COMERCIAL 1.0155.0232.007-2 24 Meses
 300MG COM REV CT BL AL PLAS INC X 10
 Não informado
 1780 MEDICAMENTO FITOTERÁPICO - INCLUSÃO DE NOVA CONCENTRAÇÃO

1793 MEDICAMENTO FITOTERÁPICO - ALTERAÇÃO NA ESPECIFICAÇÃO DA MATÉRIA-PRIMA VEGETAL COMERCIAL 1.0155.0232.008-0 24 Meses
300MG COM REV CT BL AL PLAS INC X 20
Não informado
1780 MEDICAMENTO FITOTERÁPICO - INCLUSÃO DE NOVA CONCENTRAÇÃO
1793 MEDICAMENTO FITOTERÁPICO - ALTERAÇÃO NA ESPECIFICAÇÃO DA MATÉRIA-PRIMA VEGETAL COMERCIAL 1.0155.0232.009-9 24 Meses
300MG COM REV CT BL AL PLAS INC X 30
Não informado
1780 MEDICAMENTO FITOTERÁPICO - INCLUSÃO DE NOVA CONCENTRAÇÃO
1793 MEDICAMENTO FITOTERÁPICO - ALTERAÇÃO NA ESPECIFICAÇÃO DA MATÉRIA-PRIMA VEGETAL MERCK S/A 1.00089-8
ASPARTATO DE ARGININA + ÁCIDO ASCÓRBICO VITAMINAS OU MINERAIS ASSOCIADOS A OUTROS FARMACOS
DINAVITAL C 25000.002374/99-02 02/2015
COMERCIAL 1.0089.0242.001-2 24 Meses
1 G + 1 G COM EFERV CT TB PLAS X 10
Não informado
1882 ESPECÍFICO - CANCELAMENTO DE REGISTRO DO MEDICAMENTO
COMERCIAL 1.0089.0242.002-0 24 Meses
1 G + 1 G COM EFERV CT TB PLAS X 20
Não informado
1882 ESPECÍFICO - CANCELAMENTO DE REGISTRO DO MEDICAMENTO
ACETATO DE RACEALFATOCOFEROL + CLORIDRATO DE PIRIDOXINA + PALMITATO DE RETINOL POLIVITAMINICOS SEM MINERAIS
ESCLEROVITAN PL 25001.024534/84 03/2020
COMERCIAL 1.0089.0258.001-1 24 Meses
300 MG + 100 MG + 2,94 MG CAP GEL MOLE CT TB PLAS X 10
Não informado
10207 ESPECÍFICO - ATUALIZAÇÃO DE ESPECIFICAÇÕES E MÉTODOS ANALÍTICOS
1582 ESPECÍFICO - RENOVAÇÃO DE REGISTRO DE MEDICAMENTO
COMERCIAL 1.0089.0258.002-8 24 Meses
300 MG + 100 MG + 2,94 MG CAP GEL MOLE CT TB PLAS X 30
Não informado
10207 ESPECÍFICO - ATUALIZAÇÃO DE ESPECIFICAÇÕES E MÉTODOS ANALÍTICOS
1582 ESPECÍFICO - RENOVAÇÃO DE REGISTRO DE MEDICAMENTO
MERCK SHARP E DOHME FARMACEUTICA LTDA 1.00029-0
fosfato de sitagliptina + CLORIDRATO DE METFORMINA ANTIDIABÉTICOS
JANUMET 25351.443767/2006-74 07/2018
1.0029.0177.013-4 24 Meses
50MG/500MG COM REV LIB PROL OR CT FR PLAS OPC X 20
XR
1498 MEDICAMENTO NOVO - INCLUSÃO DE NOVA FORMA FARMACÉUTICA NO PAÍS
CLORIDRATO DE METFORMINA + fosfato de sitagliptina ANTIDIABÉTICOS
JANUMET 25351.443767/2006-74 07/2018
1.0029.0177.014-2 24 Meses
100 MG/1000 MG COM REV LIB PROL OR CT FR PLAS OPC X 10
xr
1315 MEDICAMENTO NOVO - INCLUSÃO DE NOVA CONCENTRAÇÃO NO PAÍS
1498 MEDICAMENTO NOVO - INCLUSÃO DE NOVA FORMA FARMACÉUTICA NO PAÍS
1.0029.0177.015-0 24 Meses
50/1000 MG COM REV LIB PROL OR CT FR PLAS OPC X 20
XR
1498 MEDICAMENTO NOVO - INCLUSÃO DE NOVA FORMA FARMACÉUTICA NO PAÍS
fosfato de sitagliptina + CLORIDRATO DE METFORMINA ANTIDIABÉTICOS
JANUMET 25351.443767/2006-74 07/2018
1.0029.0177.016-9 24 Meses
50MG/500MG COM REV LIB PROL OR CT FR PLAS OPC X 60
xr
1498 MEDICAMENTO NOVO - INCLUSÃO DE NOVA FORMA FARMACÉUTICA NO PAÍS
CLORIDRATO DE METFORMINA + fosfato de sitagliptina ANTIDIABÉTICOS
JANUMET 25351.443767/2006-74 07/2018
1.0029.0177.017-7 24 Meses
100 MG/1000 MG COM REV LIB PROL OR CT FR PLAS OPC X 30
xr
1315 MEDICAMENTO NOVO - INCLUSÃO DE NOVA CONCENTRAÇÃO NO PAÍS
1498 MEDICAMENTO NOVO - INCLUSÃO DE NOVA FORMA FARMACÉUTICA NO PAÍS
1.0029.0177.018-5 24 Meses
50/1000 MG COM REV LIB PROL OR CT FR PLAS OPC X 60
XR

1498 MEDICAMENTO NOVO - INCLUSÃO DE NOVA FORMA FARMACÉUTICA NO PAÍS
MULTILAB INDÚSTRIA E COMÉRCIO DE PRODUTOS FARMACÊUTICOS LTDA 1.01819-6
MALEATO DE DEXCLORFENIRAMINA ANTIALÉRGICOS
MALEATO DE DEXCLORFENIRAMINA 25351.312858/2008-21 03/2016
COMERCIAL 1.1819.0093.004-5 24 Meses
0,4 MG/ML SOL OR CT FR VD AMB X 100ML + COP
Não informado
1364 GENERICO - ATUALIZAÇÃO DE ESPECIFICAÇÕES E MÉTODOS ANALÍTICOS
COMERCIAL 1.1819.0093.005-3 24 Meses
0,4 MG/ML SOL OR CT FR PET AMB X 100ML+COP
Não informado
1364 GENERICO - ATUALIZAÇÃO DE ESPECIFICAÇÕES E MÉTODOS ANALÍTICOS
COMERCIAL 1.1819.0093.006-1 24 Meses
0,4 MG/ML SOL OR CT FR VD AMB X 120ML+ COP
Não informado
1364 GENERICO - ATUALIZAÇÃO DE ESPECIFICAÇÕES E MÉTODOS ANALÍTICOS
COMERCIAL 1.1819.0093.007-1 24 Meses
0,4 MG/ML SOL OR CT FR PET AMB X 120ML+ COP
Não informado
1364 GENERICO - ATUALIZAÇÃO DE ESPECIFICAÇÕES E MÉTODOS ANALÍTICOS
COMERCIAL 1.1819.0093.008-8 24 Meses
0,4 MG/ML SOL OR CX 50 FR VD AMB X 100ML+ 50 COP (EMB HOSP)
Não informado
1364 GENERICO - ATUALIZAÇÃO DE ESPECIFICAÇÕES E MÉTODOS ANALÍTICOS
COMERCIAL 1.1819.0093.009-6 24 Meses
0,4 MG/ML SOL OR CX 50 FR PET AMB X 100ML+50 COP (EMB HOSP)
Não informado
1364 GENERICO - ATUALIZAÇÃO DE ESPECIFICAÇÕES E MÉTODOS ANALÍTICOS
COMERCIAL 1.1819.0093.010-1 24 Meses
0,4 MG/ML SOL OR CX 50 FR VD AMB X 120ML+50 COP (EMB HOSP)
Não informado
1364 GENERICO - ATUALIZAÇÃO DE ESPECIFICAÇÕES E MÉTODOS ANALÍTICOS
COMERCIAL 1.1819.0093.011-8 24 Meses
0,4 MG/ML SOL OR CX 50 FR PET AMB X 120 ML+50 COP (EMB HOSP)
Não informado
1364 GENERICO - ATUALIZAÇÃO DE ESPECIFICAÇÕES E MÉTODOS ANALÍTICOS
NATULAB LABORATÓRIO S.A 1.03841-3
CARBONATO DE CÁLCIO + GLUCONATO DE CÁLCIO + LACTATO DE CÁLCIO + ÁCIDO ASCÓRBICO VITAMINAS E SUPLEMENTOS MINERAIS
BONEVIT C 25351.610500/2012-67 01/2020
COMERCIAL 1.3841.0063.001-1 24 Meses
COM EFEV CX 25 TB PLAS X 10 (EMB HOSP)
Não informado
1577 ESPECÍFICO - REGISTRO DE MEDICAMENTO
COMERCIAL 1.3841.0063.002-8 24 Meses
COM EFEV CX 50 TB PLAS X 10 (EMB HOSP)
Não informado
1577 ESPECÍFICO - REGISTRO DE MEDICAMENTO
COMERCIAL 1.3841.0063.003-6 24 Meses
COM EFEV CX 100 TB PLAS X 10 (EMB HOSP)
Não informado
1577 ESPECÍFICO - REGISTRO DE MEDICAMENTO
NOVARTIS BIOCIENTIAS S.A 1.00068-5
vildagliptina + CLORIDRATO DE METFORMINA ANTIDIABÉTICOS
GALVUS MET 25351.370389/2007-83 01/2019
COMERCIAL 1.0068.1059.001-2 18 Meses
50 MG + 500 MG COM REV CT BL AL/AL X 7
Não informado
10250 MEDICAMENTO NOVO - INCLUSÃO DE LOCAL DE FABRICAÇÃO DO MEDICAMENTO DE LIBERAÇÃO CONVENCIONAL COM PRAZO DE ANÁLISE
COMERCIAL 1.0068.1059.002-0 18 Meses
50 MG + 500 MG COM REV CT BL AL/AL X 10
Não informado
10250 MEDICAMENTO NOVO - INCLUSÃO DE LOCAL DE FABRICAÇÃO DO MEDICAMENTO DE LIBERAÇÃO CONVENCIONAL COM PRAZO DE ANÁLISE
COMERCIAL 1.0068.1059.003-9 18 Meses
50 MG + 500 MG COM REV CT BL AL/AL X 14
Não informado
10250 MEDICAMENTO NOVO - INCLUSÃO DE LOCAL DE FABRICAÇÃO DO MEDICAMENTO DE LIBERAÇÃO CONVENCIONAL COM PRAZO DE ANÁLISE
COMERCIAL 1.0068.1059.004-7 18 Meses
50 MG + 500 MG COM REV CT BL AL/AL X 28
Não informado
10250 MEDICAMENTO NOVO - INCLUSÃO DE LOCAL DE FABRICAÇÃO DO MEDICAMENTO DE LIBERAÇÃO CONVENCIONAL COM PRAZO DE ANÁLISE
COMERCIAL 1.0068.1059.005-5 18 Meses
50 MG + 500 MG COM REV CT BL AL/AL X 30
Não informado

10250 MEDICAMENTO NOVO - INCLUSÃO DE LOCAL DE FABRICAÇÃO DO MEDICAMENTO DE LIBERAÇÃO CONVENCIONAL COM PRAZO DE ANÁLISE
COMERCIAL 1.0068.1059.006-3 18 Meses
50 MG + 500 MG COM REV CT BL AL/AL X 56
Não informado
10250 MEDICAMENTO NOVO - INCLUSÃO DE LOCAL DE FABRICAÇÃO DO MEDICAMENTO DE LIBERAÇÃO CONVENCIONAL COM PRAZO DE ANÁLISE
COMERCIAL 1.0068.1059.007-1 18 Meses
50 MG + 500 MG COM REV CT BL AL/AL X 60
Não informado
10250 MEDICAMENTO NOVO - INCLUSÃO DE LOCAL DE FABRICAÇÃO DO MEDICAMENTO DE LIBERAÇÃO CONVENCIONAL COM PRAZO DE ANÁLISE
COMERCIAL 1.0068.1059.008-1 18 Meses
50 MG + 500 MG COM REV CT BL AL/AL X 120
Não informado
10250 MEDICAMENTO NOVO - INCLUSÃO DE LOCAL DE FABRICAÇÃO DO MEDICAMENTO DE LIBERAÇÃO CONVENCIONAL COM PRAZO DE ANÁLISE
COMERCIAL 1.0068.1059.009-8 18 Meses
50 MG + 500 MG COM REV CT BL AL/AL X 180
Não informado
10250 MEDICAMENTO NOVO - INCLUSÃO DE LOCAL DE FABRICAÇÃO DO MEDICAMENTO DE LIBERAÇÃO CONVENCIONAL COM PRAZO DE ANÁLISE
COMERCIAL 1.0068.1059.010-1 18 Meses
50 MG + 500 MG COM REV CT BL AL/AL X 360
Não informado
10250 MEDICAMENTO NOVO - INCLUSÃO DE LOCAL DE FABRICAÇÃO DO MEDICAMENTO DE LIBERAÇÃO CONVENCIONAL COM PRAZO DE ANÁLISE
COMERCIAL 1.0068.1059.011-1 18 Meses
50 MG + 850 MG COM REV CT BL AL/AL X 7
Não informado
10250 MEDICAMENTO NOVO - INCLUSÃO DE LOCAL DE FABRICAÇÃO DO MEDICAMENTO DE LIBERAÇÃO CONVENCIONAL COM PRAZO DE ANÁLISE
COMERCIAL 1.0068.1059.012-8 18 Meses
50 MG + 850 MG COM REV CT BL AL/AL X 10
Não informado
10250 MEDICAMENTO NOVO - INCLUSÃO DE LOCAL DE FABRICAÇÃO DO MEDICAMENTO DE LIBERAÇÃO CONVENCIONAL COM PRAZO DE ANÁLISE
COMERCIAL 1.0068.1059.013-6 18 Meses
50 MG + 850 MG COM REV CT BL AL/AL X 14
Não informado
10250 MEDICAMENTO NOVO - INCLUSÃO DE LOCAL DE FABRICAÇÃO DO MEDICAMENTO DE LIBERAÇÃO CONVENCIONAL COM PRAZO DE ANÁLISE
COMERCIAL 1.0068.1059.014-4 18 Meses
50 MG + 850 MG COM REV CT BL AL/AL X 28
Não informado
10250 MEDICAMENTO NOVO - INCLUSÃO DE LOCAL DE FABRICAÇÃO DO MEDICAMENTO DE LIBERAÇÃO CONVENCIONAL COM PRAZO DE ANÁLISE
COMERCIAL 1.0068.1059.015-2 18 Meses
50 MG + 850 MG COM REV CT BL AL/AL X 30
Não informado
10250 MEDICAMENTO NOVO - INCLUSÃO DE LOCAL DE FABRICAÇÃO DO MEDICAMENTO DE LIBERAÇÃO CONVENCIONAL COM PRAZO DE ANÁLISE
COMERCIAL 1.0068.1059.016-0 18 Meses
50 MG + 850 MG COM REV CT BL AL/AL X 56
Não informado
10250 MEDICAMENTO NOVO - INCLUSÃO DE LOCAL DE FABRICAÇÃO DO MEDICAMENTO DE LIBERAÇÃO CONVENCIONAL COM PRAZO DE ANÁLISE
COMERCIAL 1.0068.1059.017-9 18 Meses
50 MG + 850 MG COM REV CT BL AL/AL X 60
Não informado
10250 MEDICAMENTO NOVO - INCLUSÃO DE LOCAL DE FABRICAÇÃO DO MEDICAMENTO DE LIBERAÇÃO CONVENCIONAL COM PRAZO DE ANÁLISE
COMERCIAL 1.0068.1059.018-7 18 Meses
50 MG + 850 MG COM REV CT BL AL/AL X 120
Não informado
10250 MEDICAMENTO NOVO - INCLUSÃO DE LOCAL DE FABRICAÇÃO DO MEDICAMENTO DE LIBERAÇÃO CONVENCIONAL COM PRAZO DE ANÁLISE
COMERCIAL 1.0068.1059.019-5 18 Meses
50 MG + 850 MG COM REV CT BL AL/AL X 180
Não informado
10250 MEDICAMENTO NOVO - INCLUSÃO DE LOCAL DE FABRICAÇÃO DO MEDICAMENTO DE LIBERAÇÃO CONVENCIONAL COM PRAZO DE ANÁLISE
COMERCIAL 1.0068.1059.020-9 18 Meses
50 MG + 850 MG COM REV CT BL AL/AL X 360
Não informado
10250 MEDICAMENTO NOVO - INCLUSÃO DE LOCAL DE FABRICAÇÃO DO MEDICAMENTO DE LIBERAÇÃO CONVENCIONAL COM PRAZO DE ANÁLISE
COMERCIAL 1.0068.1059.021-7 18 Meses
50 MG + 1000 MG COM REV CT BL AL/AL X 7
Não informado
10250 MEDICAMENTO NOVO - INCLUSÃO DE LOCAL DE FABRICAÇÃO DO MEDICAMENTO DE LIBERAÇÃO CONVENCIONAL COM PRAZO DE ANÁLISE
COMERCIAL 1.0068.1059.022-5 18 Meses

RESOLUÇÃO - RE Nº 233, DE 23 DE JANEIRO DE 2015

O Diretor-Presidente Substituto da Agência Nacional de Vigilância Sanitária no uso das atribuições que lhe confere o Decreto de recondução de 9 maio de 2014, da Presidência da República, publicado no DOU de 12 de maio de 2014 e a Portaria MS/GM nº 912, de 12 de maio de 2014, tendo em vista o disposto no inciso VII do art. 164 e no inciso I, § 1º do art. 6º do Regimento Interno da ANVISA, aprovado nos termos do anexo I da Portaria n.º 650, de 29 de maio de 2014, publicada no DOU de 02 de junho de 2014, resolve:

Art. 1º Indeferir petições relacionadas à Gerência-Geral de Medicamentos, conforme relação anexa;

Art. 2º Esta Resolução entra em vigor na data de sua publicação.

JAIME CÉSAR DE MOURA OLIVEIRA

ANEXO

NOME DA EMPRESA AUTORIZAÇÃO/CADASTRO - UF
PRINCÍPIO ATIVO
CLASS/CAT DESCRIÇÃO
MARCA OU REFERÊNCIA NUMERO DO PROCESSO VENCIMENTO
DESTINAÇÃO NUMERO DE REGISTRO VALIDADE
APRESENTAÇÃO DO PRODUTO
NOME COMERCIAL
ASSUNTO DESCRIÇÃO
ABBOTT LABORATÓRIOS DO BRASIL LTDA 1.00553-1
BROMETO DE PINAVÉRIO
ANTIESPASMODICOS
DICETEL 25351.256570/2011-64 02/2015
COMERCIAL 1.0553.0345.001-3 24 Meses
50MG COM REV CT BL AL PLAS INC X 10
Não informado
10201 MEDICAMENTO NOVO - ALTERAÇÃO MODERADA DE EXCIPIENTE
01 - Em desacordo com a Legislação vigente
1331 MEDICAMENTO NOVO - ATUALIZAÇÃO DE ESPECIFICAÇÕES E MÉTODOS ANALÍTICOS
01 - Em desacordo com a Legislação vigente
COMERCIAL 1.0553.0345.002-1 24 Meses
50MG COM REV CT BL AL PLAS INC X 20
Não informado
10201 MEDICAMENTO NOVO - ALTERAÇÃO MODERADA DE EXCIPIENTE
01 - Em desacordo com a Legislação vigente
1331 MEDICAMENTO NOVO - ATUALIZAÇÃO DE ESPECIFICAÇÕES E MÉTODOS ANALÍTICOS
01 - Em desacordo com a Legislação vigente
COMERCIAL 1.0553.0345.003-1 24 Meses
50MG COM REV CT BL AL PLAS INC X 30
Não informado
10201 MEDICAMENTO NOVO - ALTERAÇÃO MODERADA DE EXCIPIENTE
01 - Em desacordo com a Legislação vigente
1331 MEDICAMENTO NOVO - ATUALIZAÇÃO DE ESPECIFICAÇÕES E MÉTODOS ANALÍTICOS
01 - Em desacordo com a Legislação vigente
COMERCIAL 1.0553.0345.004-8 24 Meses
50MG COM REV CT BL AL PLAS INC X 60
Não informado
10201 MEDICAMENTO NOVO - ALTERAÇÃO MODERADA DE EXCIPIENTE
01 - Em desacordo com a Legislação vigente
1331 MEDICAMENTO NOVO - ATUALIZAÇÃO DE ESPECIFICAÇÕES E MÉTODOS ANALÍTICOS
01 - Em desacordo com a Legislação vigente
COMERCIAL 1.0553.0345.005-6 24 Meses
100 MG COM REV CT BL AL PLAS INC X 10
Não informado
10201 MEDICAMENTO NOVO - ALTERAÇÃO MODERADA DE EXCIPIENTE
01 - Em desacordo com a Legislação vigente
1331 MEDICAMENTO NOVO - ATUALIZAÇÃO DE ESPECIFICAÇÕES E MÉTODOS ANALÍTICOS
01 - Em desacordo com a Legislação vigente
COMERCIAL 1.0553.0345.006-4 24 Meses
100 MG COM REV CT BL AL PLAS INC X 20
Não informado
10201 MEDICAMENTO NOVO - ALTERAÇÃO MODERADA DE EXCIPIENTE
01 - Em desacordo com a Legislação vigente
1331 MEDICAMENTO NOVO - ATUALIZAÇÃO DE ESPECIFICAÇÕES E MÉTODOS ANALÍTICOS
01 - Em desacordo com a Legislação vigente
COMERCIAL 1.0553.0345.007-2 24 Meses
100 MG COM REV CT BL AL PLAS INC X 30
Não informado
10201 MEDICAMENTO NOVO - ALTERAÇÃO MODERADA DE EXCIPIENTE
01 - Em desacordo com a Legislação vigente
1331 MEDICAMENTO NOVO - ATUALIZAÇÃO DE ESPECIFICAÇÕES E MÉTODOS ANALÍTICOS
01 - Em desacordo com a Legislação vigente
COMERCIAL 1.0553.0345.008-0 24 Meses
100 MG COM REV CT BL AL PLAS INC X 60
Não informado
10201 MEDICAMENTO NOVO - ALTERAÇÃO MODERADA DE EXCIPIENTE

01 - Em desacordo com a Legislação vigente
1331 MEDICAMENTO NOVO - ATUALIZAÇÃO DE ESPECIFICAÇÕES E MÉTODOS ANALÍTICOS
01 - Em desacordo com a Legislação vigente
ACHÉ LABORATÓRIOS FARMACÊUTICOS S.A. 1.00573-9
RISEDRONATO SÓDICO
SUPRESSORES DA REABSORCAO OSSEA
Referência - ACTONEL 25351.823545/2010-07 03/2017
COMERCIAL 1.0573.0418.001-6 24 Meses
35 MG COM REV CT BL AL PLAS INC X 2
Não informado
1978 SIMILAR - INCLUSÃO DE LOCAL DE FABRICAÇÃO DO FÁRMACO
01 - Em desacordo com a Legislação vigente
COMERCIAL 1.0573.0418.002-4 24 Meses
35 MG COM REV CT BL AL PLAS INC X 4
Não informado
1978 SIMILAR - INCLUSÃO DE LOCAL DE FABRICAÇÃO DO FÁRMACO
01 - Em desacordo com a Legislação vigente
ANTIBIÓTICOS DO BRASIL LTDA 1.05562-2
SULFATO DE VINCRISTINA
ANTINEOPLASICO
ONCOVIN 25351.006812/2004-41 02/2018
RESTRITO A HOSPITAIS 1.5562.0017.001-8 36 Meses
1 MG PÓ LIOF INJ CT FA VD AMB + DIL
Não informado
10148 SIMILAR - ALTERAÇÃO DE LOCAL DE FABRICAÇÃO DO MEDICAMENTO DE LIBERAÇÃO CONVENCIONAL
01 - Em desacordo com a Legislação vigente
10206 SIMILAR - ALTERAÇÃO MAIOR DE EXCIPIENTE
01 - Em desacordo com a Legislação vigente
1628 SIMILAR - ALTERAÇÃO DE LOCAL DE FABRICAÇÃO DO FÁRMACO
01 - Em desacordo com a Legislação vigente
COMERCIAL 1.5562.0017.002-6 36 Meses
1 MG PÓ LIOF INJ CT FA VD AMB
Não informado
10148 SIMILAR - ALTERAÇÃO DE LOCAL DE FABRICAÇÃO DO MEDICAMENTO DE LIBERAÇÃO CONVENCIONAL
01 - Em desacordo com a Legislação vigente
10206 SIMILAR - ALTERAÇÃO MAIOR DE EXCIPIENTE
01 - Em desacordo com a Legislação vigente
1628 SIMILAR - ALTERAÇÃO DE LOCAL DE FABRICAÇÃO DO FÁRMACO
01 - Em desacordo com a Legislação vigente
ASPEN PHARMA INDÚSTRIA FARMACÊUTICA LTDA 1.03764-8
hemifumarato de quetiapina
ANTIPISICOTICOS
Referência - SEROQUEL 25351.728030/2011-82
0000000000 24 Meses
25 MG COM REV CT BL AL AL X 7
Não informado
150 SIMILAR - REGISTRO DE MEDICAMENTO SIMILAR
01 - Em desacordo com a Legislação vigente
0000000000 24 Meses
25 MG COM REV CT BL AL AL X 14
Não informado
150 SIMILAR - REGISTRO DE MEDICAMENTO SIMILAR
01 - Em desacordo com a Legislação vigente
0000000000 24 Meses
25 MG COM REV CT BL AL AL X 28
Não informado
150 SIMILAR - REGISTRO DE MEDICAMENTO SIMILAR
01 - Em desacordo com a Legislação vigente
0000000000 24 Meses
100 MG COM REV CT BL AL AL X 7
Não informado
150 SIMILAR - REGISTRO DE MEDICAMENTO SIMILAR
01 - Em desacordo com a Legislação vigente
0000000000 24 Meses
100 MG COM REV CT BL AL AL X 14
Não informado
150 SIMILAR - REGISTRO DE MEDICAMENTO SIMILAR
01 - Em desacordo com a Legislação vigente
0000000000 24 Meses
100 MG COM REV CT BL AL AL X 30
Não informado
150 SIMILAR - REGISTRO DE MEDICAMENTO SIMILAR
01 - Em desacordo com a Legislação vigente
0000000000 24 Meses
200 MG COM REV CT BL AL AL X 7
Não informado
150 SIMILAR - REGISTRO DE MEDICAMENTO SIMILAR
01 - Em desacordo com a Legislação vigente
0000000000 24 Meses
100 MG COM REV CT BL AL AL X 30
Não informado
150 SIMILAR - REGISTRO DE MEDICAMENTO SIMILAR
01 - Em desacordo com a Legislação vigente
0000000000 24 Meses
200 MG COM REV CT BL AL AL X 7
Não informado
150 SIMILAR - REGISTRO DE MEDICAMENTO SIMILAR

01 - Em desacordo com a Legislação vigente
0000000000 24 Meses
200 MG COM REV CT BL AL AL X 28
Não informado
150 SIMILAR - REGISTRO DE MEDICAMENTO SIMILAR
01 - Em desacordo com a Legislação vigente
0000000000 24 Meses
200 MG COM REV CT BL AL AL X 30
Não informado
150 SIMILAR - REGISTRO DE MEDICAMENTO SIMILAR
01 - Em desacordo com a Legislação vigente
0000000000 24 Meses
300 MG COM REV CT BL AL AL X 14
Não informado
150 SIMILAR - REGISTRO DE MEDICAMENTO SIMILAR
01 - Em desacordo com a Legislação vigente
0000000000 24 Meses
300 MG COM REV CT BL AL AL X 28
Não informado
150 SIMILAR - REGISTRO DE MEDICAMENTO SIMILAR
01 - Em desacordo com a Legislação vigente
0000000000 24 Meses
300 MG COM REV CT BL AL AL X 28
Não informado
150 SIMILAR - REGISTRO DE MEDICAMENTO SIMILAR
01 - Em desacordo com a Legislação vigente
BAYER S.A. 1.07056-8
GESTODENO + ETINILESTRADIOL
ANTICONCEPCIONAIS
GYNERA 25351.090962/2008-59 06/2018
COMERCIAL 1.7056.0075.001-1 36 Meses
0,075 MG + 0,03 MG DRG CT BL CALEND AL PLAS INC X 28
Não informado
1472 MEDICAMENTO NOVO - ALTERAÇÃO NOS CUIDADOS DE CONSERVAÇÃO
01 - Em desacordo com a Legislação vigente
COMERCIAL 1.7056.0075.002-8 36 Meses
0,075 MG + 0,03 MG DRG CT BL CALEND AL PLAS INC X 84
Não informado
1472 MEDICAMENTO NOVO - ALTERAÇÃO NOS CUIDADOS DE CONSERVAÇÃO
01 - Em desacordo com a Legislação vigente
COMERCIAL 1.7056.0075.003-6 36 Meses
0,075 MG + 0,03 MG DRG CT BL CALEND AL PLAS INC X 21
Não informado
1472 MEDICAMENTO NOVO - ALTERAÇÃO NOS CUIDADOS DE CONSERVAÇÃO
01 - Em desacordo com a Legislação vigente
COMERCIAL 1.7056.0075.004-4 36 Meses
0,075 MG + 0,03 MG DRG CT BL CALEND AL PLAS INC X 63
Não informado
1472 MEDICAMENTO NOVO - ALTERAÇÃO NOS CUIDADOS DE CONSERVAÇÃO
01 - Em desacordo com a Legislação vigente
COMERCIAL 1.7056.0075.005-2 24 Meses
0,075 MG + 0,03 MG DRG CT ENV BL CALEND AL PLAS INC X 21
Não informado
1472 MEDICAMENTO NOVO - ALTERAÇÃO NOS CUIDADOS DE CONSERVAÇÃO
01 - Em desacordo com a Legislação vigente
COMERCIAL 1.7056.0075.006-0 24 Meses
0,075 MG + 0,03 MG DRG CT ENV BL CALEND AL PLAS INC X 63
Não informado
1472 MEDICAMENTO NOVO - ALTERAÇÃO NOS CUIDADOS DE CONSERVAÇÃO
01 - Em desacordo com a Legislação vigente
COMERCIAL 1.7056.0075.007-9 24 Meses
0,075 MG + 0,03 MG DRG CT ENV BL CALEND AL PLAS INC X 21 + 7
Não informado
1472 MEDICAMENTO NOVO - ALTERAÇÃO NOS CUIDADOS DE CONSERVAÇÃO
01 - Em desacordo com a Legislação vigente
COMERCIAL 1.7056.0075.008-7 24 Meses
0,075 MG + 0,03 MG DRG CT ENV BL CALEND AL PLAS INC X 63 + 21
Não informado
1472 MEDICAMENTO NOVO - ALTERAÇÃO NOS CUIDADOS DE CONSERVAÇÃO
01 - Em desacordo com a Legislação vigente
CAZI QUIMICA FARMACEUTICA INDUSTRIA E COMERCIO LTDA 1.00715-1
NISTATINA
ANTIMICOTICO
ALBISTIN 25000.002673/95-41
0000000000 36 Meses
500.000 UI DRG CT BL AL PLAS INC X 16
Não informado
1980 SIMILAR - INCLUSÃO DE NOVO ACONDICIONAMENTO.



01 - Em desacordo com a Legislação vigente
0000000000 36 Meses
500.000 UI DRG CT BL AL PLAST AMB X 500
Não informado
1980 SIMILAR - INCLUSÃO DE NOVO ACONDICIONAMEN-
TO.
01 - Em desacordo com a Legislação vigente
CIFARMA CIENTÍFICA FARMACÉUTICA LTDA 1.01560-1
PARACETAMOL
ANALGESICOS
CYFENOL 25000.004347/99-01 07/2015
COMERCIAL 1.1560.0068.003-3 36 Meses
750 MG COM CT BL AL PLAS AMB X 20
Não informado
10190 SIMILAR - INCLUSÃO DE EQUIPAMENTO COM DIFE-
RENTE DESENHO E PRINCÍPIO DE FUNCIONAMENTO
01 - Em desacordo com a Legislação vigente
COMERCIAL 1.1560.0068.004-1 36 Meses
750 MG COM CT BL AL PLAS AMB X 200 (EMB. HOSP.)
Não informado
10190 SIMILAR - INCLUSÃO DE EQUIPAMENTO COM DIFE-
RENTE DESENHO E PRINCÍPIO DE FUNCIONAMENTO
01 - Em desacordo com a Legislação vigente
COMERCIAL 1.1560.0068.009-2 36 Meses
750 MG COM CT BL AL PLAS AMB X 500 (EMB HOSP)
Não informado
10190 SIMILAR - INCLUSÃO DE EQUIPAMENTO COM DIFE-
RENTE DESENHO E PRINCÍPIO DE FUNCIONAMENTO
01 - Em desacordo com a Legislação vigente
COSMED INDUSTRIA DE COSMETICOS E MEDICAMENTOS
S.A. 1.07817-7
CLORIDRATO DE LIDOCAINA + EXTRATO MOLE DE HAMA-
MELIS VIRGINIANA + EXTRATO MOLE DE DAVILLA RUGO-
SA + EXTRATO MOLE DE ATROPA BELADONA + MENTOL
ANTIVARICOSOS TOPICOS
HEMOVIRTUS 25351.636487/2009-61 07/2015
COMERCIAL 1.7817.0005.001-5 24 Meses
(6,66 + 6,66 + 40 + 4 + 17,33) MG/G POM DERM CT BG AL X
50G
Não informado
10248 ESPECÍFICO - INCLUSÃO DE LOCAL DE FABRICAÇÃO
DO MEDICAMENTO DE LIBERAÇÃO CONVENCIONAL COM
PRAZO DE ANÁLISE
01 - Em desacordo com a Legislação vigente
CRISTÁLIA PRODUTOS QUÍMICOS FARMACÉUTICOS LTDA.
1.00298-1
BROMETO DE PANCURÔNIO
BLOQUEADOR NEUROMUSCULAR
Referência - PAVULON 25000.013750/88-23 02/2019
RESTRITO A HOSPITAIS 1.0298.0101.001-6 24 Meses
2 MG/ML SOL INJ CX 50 AMP VD AMB X 2 ML EMB.HOSP.
PANCURON
10148 SIMILAR - ALTERAÇÃO DE LOCAL DE FABRICAÇÃO
DO MEDICAMENTO DE LIBERAÇÃO CONVENCIONAL
01 - Em desacordo com a Legislação vigente
1.0298.0101.002-4 24 Meses
2 MG/ML SOL INJ CX 36 AMP VD AMB X 2 ML (EMB
HOSP)
Não informado
10148 SIMILAR - ALTERAÇÃO DE LOCAL DE FABRICAÇÃO
DO MEDICAMENTO DE LIBERAÇÃO CONVENCIONAL
01 - Em desacordo com a Legislação vigente
EMS S/A 1.00235-1
CETOCONAZOL
ANTIMICÓTICOS SISTEMICOS DE USO ORAL
NORIDERM 25001.007795/83 08/2018
COMERCIAL 1.0235.0259.004-6 24 Meses
20 MG/G CREM DERM CT BG AL X 20 G
Não informado
10219 SIMILAR - AMPLIAÇÃO DO PRAZO DE VALIDADE
01 - Em desacordo com a Legislação vigente
COMERCIAL 1.0235.0259.007-0 24 Meses
20 MG/G CREM DERM CT BG AL X 30 G
Não informado
10219 SIMILAR - AMPLIAÇÃO DO PRAZO DE VALIDADE
01 - Em desacordo com a Legislação vigente
EMS SIGMA PHARMA LTDA 1.03569-5
ÁCIDO ACETILSALICÍLICO + CARBONATO DE MAGNÉSIO +
GLICINATO DE ALUMÍNIO
ANALGESICOS NAO NARCOTICOS
SOMALGIN CARDIO 25351.615184/2010-50 02/2018
COMERCIAL 1.3569.0647.004-8 36 Meses
81 MG + 24,3 MG + 12,15 MG COM REV DUPLA CAM CT BL
AL PVDC LEIT X 32
SOMALGIN CARDIO
1591 ALTERAÇÃO DE LOCAL DE FABRICAÇÃO
01 - Em desacordo com a Legislação vigente
1842 SIMILAR - INCLUSÃO DE NOVA APRESENTAÇÃO CO-
MERCIAL FRACIONÁVEL
01 - Em desacordo com a Legislação vigente
1972 SIMILAR - ALTERAÇÃO DE EXCIPIENTE
01 - Em desacordo com a Legislação vigente
COMERCIAL 1.3569.0647.005-6 36 Meses
81 MG + 24,3 MG + 12,15 MG COM REV DUPLA CAM CT BL
AL PVDC LEIT X 30
Não informado
1591 ALTERAÇÃO DE LOCAL DE FABRICAÇÃO
01 - Em desacordo com a Legislação vigente
1842 SIMILAR - INCLUSÃO DE NOVA APRESENTAÇÃO CO-
MERCIAL FRACIONÁVEL
01 - Em desacordo com a Legislação vigente
1972 SIMILAR - ALTERAÇÃO DE EXCIPIENTE
01 - Em desacordo com a Legislação vigente
COMERCIAL 1.3569.0647.027-7 36 Meses
100 MG + 30 MG + 15 MG COM REV DUPLA CAM CT BL AL
PVDC LEIT X 32
Não informado
1591 ALTERAÇÃO DE LOCAL DE FABRICAÇÃO
01 - Em desacordo com a Legislação vigente
1842 SIMILAR - INCLUSÃO DE NOVA APRESENTAÇÃO CO-
MERCIAL FRACIONÁVEL
01 - Em desacordo com a Legislação vigente

01 - Em desacordo com a Legislação vigente
1972 SIMILAR - ALTERAÇÃO DE EXCIPIENTE
01 - Em desacordo com a Legislação vigente
COMERCIAL 1.3569.0647.006-4 36 Meses
81 MG + 24,3 MG + 12,15 MG COM REV DUPLA CAM CT BL
AL PVDC LEIT X 10
Não informado
1591 ALTERAÇÃO DE LOCAL DE FABRICAÇÃO
01 - Em desacordo com a Legislação vigente
1842 SIMILAR - INCLUSÃO DE NOVA APRESENTAÇÃO CO-
MERCIAL FRACIONÁVEL
01 - Em desacordo com a Legislação vigente
1972 SIMILAR - ALTERAÇÃO DE EXCIPIENTE
01 - Em desacordo com a Legislação vigente
COMERCIAL 1.3569.0647.007-2 36 Meses
81 MG + 24,3 MG + 12,15 MG COM REV DUPLA CAM CT BL
AL PVDC LEIT X 4
Não informado
1591 ALTERAÇÃO DE LOCAL DE FABRICAÇÃO
01 - Em desacordo com a Legislação vigente
1842 SIMILAR - INCLUSÃO DE NOVA APRESENTAÇÃO CO-
MERCIAL FRACIONÁVEL
01 - Em desacordo com a Legislação vigente
1972 SIMILAR - ALTERAÇÃO DE EXCIPIENTE
01 - Em desacordo com a Legislação vigente
COMERCIAL 1.3569.0647.012-9 36 Meses
200 MG + 60 MG + 30 MG COM REV DUPLA CAM CT BL AL
PVDC LEIT X 4
SOMALGIN CARDIO
1591 ALTERAÇÃO DE LOCAL DE FABRICAÇÃO
01 - Em desacordo com a Legislação vigente
1842 SIMILAR - INCLUSÃO DE NOVA APRESENTAÇÃO CO-
MERCIAL FRACIONÁVEL
01 - Em desacordo com a Legislação vigente
1972 SIMILAR - ALTERAÇÃO DE EXCIPIENTE
01 - Em desacordo com a Legislação vigente
COMERCIAL 1.3569.0647.013-7 36 Meses
200 MG + 60 MG + 30 MG COM REV DUPLA CAM CT BL AL
PVDC LEIT X 10
Não informado
1591 ALTERAÇÃO DE LOCAL DE FABRICAÇÃO
01 - Em desacordo com a Legislação vigente
1842 SIMILAR - INCLUSÃO DE NOVA APRESENTAÇÃO CO-
MERCIAL FRACIONÁVEL
01 - Em desacordo com a Legislação vigente
1972 SIMILAR - ALTERAÇÃO DE EXCIPIENTE
01 - Em desacordo com a Legislação vigente
COMERCIAL 1.3569.0647.014-5 36 Meses
200 MG + 60 MG + 30 MG COM REV DUPLA CAM CT 3 BL AL
PVDC LEIT X 10
Não informado
1591 ALTERAÇÃO DE LOCAL DE FABRICAÇÃO
01 - Em desacordo com a Legislação vigente
1842 SIMILAR - INCLUSÃO DE NOVA APRESENTAÇÃO CO-
MERCIAL FRACIONÁVEL
01 - Em desacordo com a Legislação vigente
1972 SIMILAR - ALTERAÇÃO DE EXCIPIENTE
01 - Em desacordo com a Legislação vigente
COMERCIAL 1.3569.0647.015-3 36 Meses
200 MG + 60 MG + 30 MG COM REV DUPLA CAM CT 4 BL AL
PVDC LEIT X 8
Não informado
1591 ALTERAÇÃO DE LOCAL DE FABRICAÇÃO
01 - Em desacordo com a Legislação vigente
1842 SIMILAR - INCLUSÃO DE NOVA APRESENTAÇÃO CO-
MERCIAL FRACIONÁVEL
01 - Em desacordo com a Legislação vigente
1972 SIMILAR - ALTERAÇÃO DE EXCIPIENTE
01 - Em desacordo com a Legislação vigente
COMERCIAL 1.3569.0647.023-4 36 Meses
325MG + 107,5MG + 48,75MG COM REV DUPLA CAM CT BL
AL PVDC LEIT X 32
Não informado
1591 ALTERAÇÃO DE LOCAL DE FABRICAÇÃO
01 - Em desacordo com a Legislação vigente
1842 SIMILAR - INCLUSÃO DE NOVA APRESENTAÇÃO CO-
MERCIAL FRACIONÁVEL
01 - Em desacordo com a Legislação vigente
1972 SIMILAR - ALTERAÇÃO DE EXCIPIENTE
01 - Em desacordo com a Legislação vigente
COMERCIAL 1.3569.0647.024-2 36 Meses
325MG + 107,5MG + 48,75MG COM REV DUPLA CAM CT BL
AL PVDC LEIT X 04
Não informado
1591 ALTERAÇÃO DE LOCAL DE FABRICAÇÃO
01 - Em desacordo com a Legislação vigente
1842 SIMILAR - INCLUSÃO DE NOVA APRESENTAÇÃO CO-
MERCIAL FRACIONÁVEL
01 - Em desacordo com a Legislação vigente
1972 SIMILAR - ALTERAÇÃO DE EXCIPIENTE
01 - Em desacordo com a Legislação vigente
COMERCIAL 1.3569.0647.027-7 36 Meses
100 MG + 30 MG + 15 MG COM REV DUPLA CAM CT BL AL
PVDC LEIT X 32
Não informado
1591 ALTERAÇÃO DE LOCAL DE FABRICAÇÃO
01 - Em desacordo com a Legislação vigente
1842 SIMILAR - INCLUSÃO DE NOVA APRESENTAÇÃO CO-
MERCIAL FRACIONÁVEL
01 - Em desacordo com a Legislação vigente

1972 SIMILAR - ALTERAÇÃO DE EXCIPIENTE
01 - Em desacordo com a Legislação vigente
1973 SIMILAR - ALTERAÇÃO DA PRODUÇÃO DO MEDICA-
MENTO
01 - Em desacordo com a Legislação vigente
COMERCIAL 1.3569.0647.028-5 36 Meses
100 MG + 30 MG + 15 MG COM REV DUPLA CAM CT BL AL
PVDC LEIT X 4
Não informado
1591 ALTERAÇÃO DE LOCAL DE FABRICAÇÃO
01 - Em desacordo com a Legislação vigente
1842 SIMILAR - INCLUSÃO DE NOVA APRESENTAÇÃO CO-
MERCIAL FRACIONÁVEL
01 - Em desacordo com a Legislação vigente
1972 SIMILAR - ALTERAÇÃO DE EXCIPIENTE
01 - Em desacordo com a Legislação vigente
1973 SIMILAR - ALTERAÇÃO DA PRODUÇÃO DO MEDICA-
MENTO
01 - Em desacordo com a Legislação vigente
hemifumarato de quetiapina
OUTROS PRODS NAO ENQUADRADOS EM CLASSE TERA-
PEUTICA ESPECIF
Referência - SEROQUEL 25351.682874/2009-51 04/2016
COMERCIAL 1.3569.0631.001-6 24 Meses
25 MG COM REV CT BL AL PLAS OPC X 10
Não informado
1412 GENERICO - INCLUSÃO DE LOCAL DE FABRICAÇÃO
DO FÁRMACO
01 - Em desacordo com a Legislação vigente
COMERCIAL 1.3569.0631.002-4 24 Meses
25 MG COM REV CT BL AL PLAS OPC X 14
Não informado
1412 GENERICO - INCLUSÃO DE LOCAL DE FABRICAÇÃO
DO FÁRMACO
01 - Em desacordo com a Legislação vigente
COMERCIAL 1.3569.0631.003-2 24 Meses
25 MG COM REV CT BL AL PLAS OPC X 28
Não informado
1412 GENERICO - INCLUSÃO DE LOCAL DE FABRICAÇÃO
DO FÁRMACO
01 - Em desacordo com a Legislação vigente
COMERCIAL 1.3569.0631.004-0 24 Meses
25 MG COM REV CT BL AL PLAS OPC X 30
Não informado
1412 GENERICO - INCLUSÃO DE LOCAL DE FABRICAÇÃO
DO FÁRMACO
01 - Em desacordo com a Legislação vigente
COMERCIAL 1.3569.0631.005-9 24 Meses
25 MG COM REV CT BL AL PLAS OPC X 60
Não informado
1412 GENERICO - INCLUSÃO DE LOCAL DE FABRICAÇÃO
DO FÁRMACO
01 - Em desacordo com a Legislação vigente
COMERCIAL 1.3569.0631.006-7 24 Meses
100 MG COM REV CT BL AL PLAS OPC X 10
Não informado
1412 GENERICO - INCLUSÃO DE LOCAL DE FABRICAÇÃO
DO FÁRMACO
01 - Em desacordo com a Legislação vigente
COMERCIAL 1.3569.0631.007-5 24 Meses
100 MG COM REV CT BL AL PLAS OPC X 14
Não informado
1412 GENERICO - INCLUSÃO DE LOCAL DE FABRICAÇÃO
DO FÁRMACO
01 - Em desacordo com a Legislação vigente
COMERCIAL 1.3569.0631.008-3 24 Meses
100 MG COM REV CT BL AL PLAS OPC X 28
Não informado
1412 GENERICO - INCLUSÃO DE LOCAL DE FABRICAÇÃO
DO FÁRMACO
01 - Em desacordo com a Legislação vigente
COMERCIAL 1.3569.0631.009-1 24 Meses
100 MG COM REV CT BL AL PLAS OPC X 30
Não informado
1412 GENERICO - INCLUSÃO DE LOCAL DE FABRICAÇÃO
DO FÁRMACO
01 - Em desacordo com a Legislação vigente
COMERCIAL 1.3569.0631.010-5 24 Meses
100 MG COM REV CT BL AL PLAS OPC X 60
Não informado
1412 GENERICO - INCLUSÃO DE LOCAL DE FABRICAÇÃO
DO FÁRMACO
01 - Em desacordo com a Legislação vigente
COMERCIAL 1.3569.0631.011-3 24 Meses
200 MG COM REV CT BL AL PLAS OPC X 10
Não informado
1412 GENERICO - INCLUSÃO DE LOCAL DE FABRICAÇÃO
DO FÁRMACO
01 - Em desacordo com a Legislação vigente
COMERCIAL 1.3569.0631.012-1 24 Meses
200 MG COM REV CT BL AL PLAS OPC X 14
Não informado
1412 GENERICO - INCLUSÃO DE LOCAL DE FABRICAÇÃO
DO FÁRMACO
01 - Em desacordo com a Legislação vigente
COMERCIAL 1.3569.0631.013-1 24 Meses
200 MG COM REV CT BL AL PLAS OPC X 28
Não informado
1412 GENERICO - INCLUSÃO DE LOCAL DE FABRICAÇÃO
DO FÁRMACO

01 - Em desacordo com a Legislação vigente
COMERCIAL 1.3569.0631.014-8 24 Meses
200 MG COM REV CT BL AL PLAS OPC X 30
Não informado
1412 GENERICO - INCLUSÃO DE LOCAL DE FABRICAÇÃO DO FÁRMACO
01 - Em desacordo com a Legislação vigente
COMERCIAL 1.3569.0631.015-6 24 Meses
200 MG COM REV CT BL AL PLAS OPC X 60
Não informado
1412 GENERICO - INCLUSÃO DE LOCAL DE FABRICAÇÃO DO FÁRMACO
01 - Em desacordo com a Legislação vigente
COMERCIAL 1.3569.0631.016-4 24 Meses
300 MG COM REC CT BL AL PLAS OPC X 10
Não informado
1412 GENERICO - INCLUSÃO DE LOCAL DE FABRICAÇÃO DO FÁRMACO
01 - Em desacordo com a Legislação vigente
COMERCIAL 1.3569.0631.017-2 24 Meses
300 MG COM REC CT BL AL PLAS OPC X 20
Não informado
1412 GENERICO - INCLUSÃO DE LOCAL DE FABRICAÇÃO DO FÁRMACO
01 - Em desacordo com a Legislação vigente
COMERCIAL 1.3569.0631.018-0 24 Meses
300 MG COM REC CT BL AL PLAS OPC X 30
Não informado
1412 GENERICO - INCLUSÃO DE LOCAL DE FABRICAÇÃO DO FÁRMACO
01 - Em desacordo com a Legislação vigente
COMERCIAL 1.3569.0631.019-9 24 Meses
300 MG COM REC CT BL AL PLAS OPC X 60
Não informado
1412 GENERICO - INCLUSÃO DE LOCAL DE FABRICAÇÃO DO FÁRMACO
01 - Em desacordo com a Legislação vigente
COMERCIAL 1.3569.0631.020-2 24 Meses
300 MG COM REC CT BL AL PLAS OPC X 90 (EMB HOSP)
Não informado
1412 GENERICO - INCLUSÃO DE LOCAL DE FABRICAÇÃO DO FÁRMACO
01 - Em desacordo com a Legislação vigente
hemifumarato de quetiapina
OUTROS PRODS NAO ENQUADRADOS EM CLASSE TERAPEUTICA ESPECIF
Referência - SEROQUEL 25351.689025/2009-90 04/2016
COMERCIAL 1.3569.0632.001-1 24 Meses
25 MG COM REV CT BL AL PLAS OPC X 10
QUEROPAX
1978 SIMILAR - INCLUSÃO DE LOCAL DE FABRICAÇÃO DO FÁRMACO
01 - Em desacordo com a Legislação vigente
COMERCIAL 1.3569.0632.002-1 24 Meses
25 MG COM REV CT BL AL PLAS OPC X 14
QUEROPAX
1978 SIMILAR - INCLUSÃO DE LOCAL DE FABRICAÇÃO DO FÁRMACO
01 - Em desacordo com a Legislação vigente
COMERCIAL 1.3569.0632.003-8 24 Meses
25 MG COM REV CT BL AL PLAS OPC X 28
QUEROPAX
1978 SIMILAR - INCLUSÃO DE LOCAL DE FABRICAÇÃO DO FÁRMACO
01 - Em desacordo com a Legislação vigente
COMERCIAL 1.3569.0632.004-6 24 Meses
25 MG COM REV CT BL AL PLAS OPC X 30
QUEROPAX
1978 SIMILAR - INCLUSÃO DE LOCAL DE FABRICAÇÃO DO FÁRMACO
01 - Em desacordo com a Legislação vigente
COMERCIAL 1.3569.0632.005-4 24 Meses
25 MG COM REV CT BL AL PLAS OPC X 60
QUEROPAX
1978 SIMILAR - INCLUSÃO DE LOCAL DE FABRICAÇÃO DO FÁRMACO
01 - Em desacordo com a Legislação vigente
COMERCIAL 1.3569.0632.006-2 24 Meses
100 MG COM REV CT BL AL PLAS OPC X 10
QUEROPAX
1978 SIMILAR - INCLUSÃO DE LOCAL DE FABRICAÇÃO DO FÁRMACO
01 - Em desacordo com a Legislação vigente
COMERCIAL 1.3569.0632.007-0 24 Meses
100 MG COM REV CT BL AL PLAS OPC X 14
QUEROPAX
1978 SIMILAR - INCLUSÃO DE LOCAL DE FABRICAÇÃO DO FÁRMACO
01 - Em desacordo com a Legislação vigente
COMERCIAL 1.3569.0632.008-9 24 Meses
100 MG COM REV CT BL AL PLAS OPC X 28
QUEROPAX
1978 SIMILAR - INCLUSÃO DE LOCAL DE FABRICAÇÃO DO FÁRMACO
01 - Em desacordo com a Legislação vigente
COMERCIAL 1.3569.0632.009-7 24 Meses
100 MG COM REV CT BL AL PLAS OPC X 30
QUEROPAX
1978 SIMILAR - INCLUSÃO DE LOCAL DE FABRICAÇÃO DO FÁRMACO

01 - Em desacordo com a Legislação vigente
COMERCIAL 1.3569.0632.010-0 24 Meses
100 MG COM REV CT BL AL PLAS OPC X 60
QUEROPAX
1978 SIMILAR - INCLUSÃO DE LOCAL DE FABRICAÇÃO DO FÁRMACO
01 - Em desacordo com a Legislação vigente
COMERCIAL 1.3569.0632.011-9 24 Meses
200 MG COM REV CT BL AL PLAS OPC X 10
QUEROPAX
1978 SIMILAR - INCLUSÃO DE LOCAL DE FABRICAÇÃO DO FÁRMACO
01 - Em desacordo com a Legislação vigente
COMERCIAL 1.3569.0632.012-7 24 Meses
200 MG COM REV CT BL AL PLAS OPC X 14
QUEROPAX
1978 SIMILAR - INCLUSÃO DE LOCAL DE FABRICAÇÃO DO FÁRMACO
01 - Em desacordo com a Legislação vigente
COMERCIAL 1.3569.0632.013-5 24 Meses
200 MG COM REV CT BL AL PLAS OPC X 28
QUEROPAX
1978 SIMILAR - INCLUSÃO DE LOCAL DE FABRICAÇÃO DO FÁRMACO
01 - Em desacordo com a Legislação vigente
COMERCIAL 1.3569.0632.014-3 24 Meses
200 MG COM REV CT BL AL PLAS OPC X 30
QUEROPAX
1978 SIMILAR - INCLUSÃO DE LOCAL DE FABRICAÇÃO DO FÁRMACO
01 - Em desacordo com a Legislação vigente
COMERCIAL 1.3569.0632.015-1 24 Meses
200 MG COM REV CT BL AL PLAS OPC X 60
QUEROPAX
1978 SIMILAR - INCLUSÃO DE LOCAL DE FABRICAÇÃO DO FÁRMACO
01 - Em desacordo com a Legislação vigente
COMERCIAL 1.3569.0632.016-1 24 Meses
300 MG COM REV CT BL AL PLAS OPC X 10
Não informado
1978 SIMILAR - INCLUSÃO DE LOCAL DE FABRICAÇÃO DO FÁRMACO
01 - Em desacordo com a Legislação vigente
COMERCIAL 1.3569.0632.017-8 24 Meses
300 MG COM REV CT BL AL PLAS OPC X 20
Não informado
1978 SIMILAR - INCLUSÃO DE LOCAL DE FABRICAÇÃO DO FÁRMACO
01 - Em desacordo com a Legislação vigente
COMERCIAL 1.3569.0632.018-6 24 Meses
300 MG COM REV CT BL AL PLAS OPC X 30
Não informado
1978 SIMILAR - INCLUSÃO DE LOCAL DE FABRICAÇÃO DO FÁRMACO
01 - Em desacordo com a Legislação vigente
COMERCIAL 1.3569.0632.019-4 24 Meses
300 MG COM REV CT BL AL PLAS OPC X 60
Não informado
1978 SIMILAR - INCLUSÃO DE LOCAL DE FABRICAÇÃO DO FÁRMACO
01 - Em desacordo com a Legislação vigente
COMERCIAL 1.3569.0632.020-8 24 Meses
300 MG COM REV CT BL AL PLAS OPC X 90 (EMB HOSP)
Não informado
1978 SIMILAR - INCLUSÃO DE LOCAL DE FABRICAÇÃO DO FÁRMACO
01 - Em desacordo com a Legislação vigente
EUROFARMA LABORATÓRIOS S.A. 1.00043-8
PARACETAMOL + FOSFATO DE CODEÍNA
ANALGESICOS NARCOTICOS
PACO 25351.241381/2008-91
0000000000 24 Meses
500MG + 30MG COM CT BL AL PVC/PCTFE INC X 6
Não informado
1628 SIMILAR - ALTERAÇÃO DE LOCAL DE FABRICAÇÃO DO FÁRMACO
01 - Em desacordo com a Legislação vigente
0000000000 24 Meses
500MG + 30MG COM CT BL AL PVC/PCTFE INC X 12
Não informado
1628 SIMILAR - ALTERAÇÃO DE LOCAL DE FABRICAÇÃO DO FÁRMACO
01 - Em desacordo com a Legislação vigente
0000000000 24 Meses
500MG + 30MG COM CT BL AL PVC/PCTFE INC X 24
Não informado
1628 SIMILAR - ALTERAÇÃO DE LOCAL DE FABRICAÇÃO DO FÁRMACO
01 - Em desacordo com a Legislação vigente
0000000000 24 Meses
500MG + 30MG COM CT BL AL PVC/PCTFE INC X 6
Não informado
1980 SIMILAR - INCLUSÃO DE NOVO ACONDICIONAMENTO.
01 - Em desacordo com a Legislação vigente
0000000000 24 Meses
500MG + 30MG COM CT BL AL PVC/PCTFE INC X 12
Não informado
1980 SIMILAR - INCLUSÃO DE NOVO ACONDICIONAMENTO.

01 - Em desacordo com a Legislação vigente
0000000000 24 Meses
500MG + 30MG COM CT BL AL PVC/PCTFE INC X 24
Não informado
1980 SIMILAR - INCLUSÃO DE NOVO ACONDICIONAMENTO.
01 - Em desacordo com a Legislação vigente
GERMED FARMACEUTICA LTDA 1.00583-3
FINASTERIDA
INIBIDOR DA ALFA-REDUTASE
Referência - PROSCAR 25351.010617/2003-35 09/2013
COMERCIAL 1.0583.0296.001-2 24 Meses
5 MG COM REV CT BL AL PLAS BCO LEIT X 15
Não informado
1963 GENERICO - INCLUSÃO NO TAMANHO DO LOTE SUPERIOR A 10 VEZES
01 - Em desacordo com a Legislação vigente
COMERCIAL 1.0583.0296.002-0 24 Meses
5 MG COM REV CT 2 BL AL PLAS BCO LEIT X 15
Não informado
1963 GENERICO - INCLUSÃO NO TAMANHO DO LOTE SUPERIOR A 10 VEZES
01 - Em desacordo com a Legislação vigente
COMERCIAL 1.0583.0296.003-9 24 Meses
5 MG COM REV CT 20 BL AL PLAS BCO LEIT X 15
Não informado
1963 GENERICO - INCLUSÃO NO TAMANHO DO LOTE SUPERIOR A 10 VEZES
01 - Em desacordo com a Legislação vigente
COMERCIAL 1.0583.0296.004-7 24 Meses
5 MG COM REV CT 4 BL AL PLAS BCO LEIT X 15
Não informado
1963 GENERICO - INCLUSÃO NO TAMANHO DO LOTE SUPERIOR A 10 VEZES
01 - Em desacordo com a Legislação vigente
hemifumarato de quetiapina
OUTROS PRODS NAO ENQUADRADOS EM CLASSE TERAPEUTICA ESPECIF
Referência - SEROQUEL 25351.682813/2009-11 04/2016
COMERCIAL 1.0583.0725.001-3 24 Meses
25 MG COM REV CT BL AL PLAS OPC X 10
Não informado
1412 GENERICO - INCLUSÃO DE LOCAL DE FABRICAÇÃO DO FÁRMACO
01 - Em desacordo com a Legislação vigente
COMERCIAL 1.0583.0725.002-1 24 Meses
25 MG COM REV CT BL AL PLAS OPC X 14
Não informado
1412 GENERICO - INCLUSÃO DE LOCAL DE FABRICAÇÃO DO FÁRMACO
01 - Em desacordo com a Legislação vigente
COMERCIAL 1.0583.0725.003-1 24 Meses
25 MG COM REV CT BL AL PLAS OPC X 28
Não informado
1412 GENERICO - INCLUSÃO DE LOCAL DE FABRICAÇÃO DO FÁRMACO
01 - Em desacordo com a Legislação vigente
COMERCIAL 1.0583.0725.004-8 24 Meses
25 MG COM REV CT BL AL PLAS OPC X 30
Não informado
1412 GENERICO - INCLUSÃO DE LOCAL DE FABRICAÇÃO DO FÁRMACO
01 - Em desacordo com a Legislação vigente
COMERCIAL 1.0583.0725.005-6 24 Meses
25 MG COM REV CT BL AL PLAS OPC X 60
Não informado
1412 GENERICO - INCLUSÃO DE LOCAL DE FABRICAÇÃO DO FÁRMACO
01 - Em desacordo com a Legislação vigente
COMERCIAL 1.0583.0725.006-4 24 Meses
100 MG COM REV CT BL AL PLAS OPC X 10
Não informado
1412 GENERICO - INCLUSÃO DE LOCAL DE FABRICAÇÃO DO FÁRMACO
01 - Em desacordo com a Legislação vigente
COMERCIAL 1.0583.0725.007-2 24 Meses
100 MG COM REV CT BL AL PLAS OPC X 14
Não informado
1412 GENERICO - INCLUSÃO DE LOCAL DE FABRICAÇÃO DO FÁRMACO
01 - Em desacordo com a Legislação vigente
COMERCIAL 1.0583.0725.008-0 24 Meses
100 MG COM REV CT BL AL PLAS OPC X 28
Não informado
1412 GENERICO - INCLUSÃO DE LOCAL DE FABRICAÇÃO DO FÁRMACO
01 - Em desacordo com a Legislação vigente
COMERCIAL 1.0583.0725.009-9 24 Meses
100 MG COM REV CT BL AL PLAS OPC X 30
Não informado
1412 GENERICO - INCLUSÃO DE LOCAL DE FABRICAÇÃO DO FÁRMACO
01 - Em desacordo com a Legislação vigente
COMERCIAL 1.0583.0725.010-2 24 Meses
100 MG COM REV CT BL AL PLAS OPC X 60
Não informado
1412 GENERICO - INCLUSÃO DE LOCAL DE FABRICAÇÃO DO FÁRMACO
01 - Em desacordo com a Legislação vigente
COMERCIAL 1.0583.0725.011-0 24 Meses



200 MG COM REV CT BL AL PLAS OPC X 10
 Não informado
 1412 GENERICO - INCLUSÃO DE LOCAL DE FABRICAÇÃO DO FÁRMACO
 01 - Em desacordo com a Legislação vigente
 COMERCIAL 1.0583.0725.012-9 24 Meses
 200 MG COM REV CT BL AL PLAS OPC X 14
 Não informado
 1412 GENERICO - INCLUSÃO DE LOCAL DE FABRICAÇÃO DO FÁRMACO
 01 - Em desacordo com a Legislação vigente
 COMERCIAL 1.0583.0725.013-7 24 Meses
 200 MG COM REV CT BL AL PLAS OPC X 28
 Não informado
 1412 GENERICO - INCLUSÃO DE LOCAL DE FABRICAÇÃO DO FÁRMACO
 01 - Em desacordo com a Legislação vigente
 COMERCIAL 1.0583.0725.014-5 24 Meses
 200 MG COM REV CT BL AL PLAS OPC X 30
 Não informado
 1412 GENERICO - INCLUSÃO DE LOCAL DE FABRICAÇÃO DO FÁRMACO
 01 - Em desacordo com a Legislação vigente
 COMERCIAL 1.0583.0725.015-3 24 Meses
 200 MG COM REV CT BL AL PLAS OPC X 60
 Não informado
 1412 GENERICO - INCLUSÃO DE LOCAL DE FABRICAÇÃO DO FÁRMACO
 01 - Em desacordo com a Legislação vigente
 COMERCIAL 1.0583.0725.016-1 24 Meses
 300 MG COM REV CT BL AL PLAS OPC X 10
 Não informado
 1412 GENERICO - INCLUSÃO DE LOCAL DE FABRICAÇÃO DO FÁRMACO
 01 - Em desacordo com a Legislação vigente
 COMERCIAL 1.0583.0725.017-1 24 Meses
 300 MG COM REV CT BL AL PLAS OPC X 20
 Não informado
 1412 GENERICO - INCLUSÃO DE LOCAL DE FABRICAÇÃO DO FÁRMACO
 01 - Em desacordo com a Legislação vigente
 COMERCIAL 1.0583.0725.018-8 24 Meses
 300 MG COM REV CT BL AL PLAS OPC X 30
 Não informado
 1412 GENERICO - INCLUSÃO DE LOCAL DE FABRICAÇÃO DO FÁRMACO
 01 - Em desacordo com a Legislação vigente
 COMERCIAL 1.0583.0725.019-6 24 Meses
 300 MG COM REV CT BL AL PLAS OPC X 60
 Não informado
 1412 GENERICO - INCLUSÃO DE LOCAL DE FABRICAÇÃO DO FÁRMACO
 01 - Em desacordo com a Legislação vigente
 COMERCIAL 1.0583.0725.020-1 24 Meses
 300 MG COM REV CT BL AL PLAS OPC X 90 (EMB HOSP)
 Não informado
 1412 GENERICO - INCLUSÃO DE LOCAL DE FABRICAÇÃO DO FÁRMACO
 01 - Em desacordo com a Legislação vigente
 hemifumarato de quetiapina
 OUTROS PRODS NAO ENQUADRADOS EM CLASSE TERAPEUTICA ESPECIF
 Referência - SEROQUEL 25351.685186/2009-61 04/2016
 COMERCIAL 1.0583.0726.001-9 24 Meses
 25 MG COM REV CT BL AL PLAS OPC X 10
 QUETIEL
 1978 SIMILAR - INCLUSÃO DE LOCAL DE FABRICAÇÃO DO FÁRMACO
 01 - Em desacordo com a Legislação vigente
 COMERCIAL 1.0583.0726.002-7 24 Meses
 25 MG COM REV CT BL AL PLAS OPC X 14
 QUETIEL
 1978 SIMILAR - INCLUSÃO DE LOCAL DE FABRICAÇÃO DO FÁRMACO
 01 - Em desacordo com a Legislação vigente
 COMERCIAL 1.0583.0726.003-5 24 Meses
 25 MG COM REV CT BL AL PLAS OPC X 28
 QUETIEL
 1978 SIMILAR - INCLUSÃO DE LOCAL DE FABRICAÇÃO DO FÁRMACO
 01 - Em desacordo com a Legislação vigente
 COMERCIAL 1.0583.0726.004-3 24 Meses
 25 MG COM REV CT BL AL PLAS OPC X 30
 QUETIEL
 1978 SIMILAR - INCLUSÃO DE LOCAL DE FABRICAÇÃO DO FÁRMACO
 01 - Em desacordo com a Legislação vigente
 COMERCIAL 1.0583.0726.005-1 24 Meses
 25 MG COM REV CT BL AL PLAS OPC X 60
 QUETIEL
 1978 SIMILAR - INCLUSÃO DE LOCAL DE FABRICAÇÃO DO FÁRMACO
 01 - Em desacordo com a Legislação vigente
 COMERCIAL 1.0583.0726.006-1 24 Meses
 100 MG COM REV CT BL AL PLAS OPC X 10
 QUETIEL
 1978 SIMILAR - INCLUSÃO DE LOCAL DE FABRICAÇÃO DO FÁRMACO
 01 - Em desacordo com a Legislação vigente
 COMERCIAL 1.0583.0726.007-8 24 Meses

100 MG COM REV CT BL AL PLAS OPC X 14
 QUETIEL
 1978 SIMILAR - INCLUSÃO DE LOCAL DE FABRICAÇÃO DO FÁRMACO
 01 - Em desacordo com a Legislação vigente
 COMERCIAL 1.0583.0726.008-6 24 Meses
 100 MG COM REV CT BL AL PLAS OPC X 28
 QUETIEL
 1978 SIMILAR - INCLUSÃO DE LOCAL DE FABRICAÇÃO DO FÁRMACO
 01 - Em desacordo com a Legislação vigente
 COMERCIAL 1.0583.0726.009-4 24 Meses
 100 MG COM REV CT BL AL PLAS OPC X 30
 QUETIEL
 1978 SIMILAR - INCLUSÃO DE LOCAL DE FABRICAÇÃO DO FÁRMACO
 01 - Em desacordo com a Legislação vigente
 COMERCIAL 1.0583.0726.010-8 24 Meses
 100 MG COM REV CT BL AL PLAS OPC X 60
 QUETIEL
 1978 SIMILAR - INCLUSÃO DE LOCAL DE FABRICAÇÃO DO FÁRMACO
 01 - Em desacordo com a Legislação vigente
 COMERCIAL 1.0583.0726.011-6 24 Meses
 200 MG COM REV CT BL AL PLAS OPC X 10
 QUETIEL
 1978 SIMILAR - INCLUSÃO DE LOCAL DE FABRICAÇÃO DO FÁRMACO
 01 - Em desacordo com a Legislação vigente
 COMERCIAL 1.0583.0726.012-4 24 Meses
 200 MG COM REV CT BL AL PLAS OPC X 14
 QUETIEL
 1978 SIMILAR - INCLUSÃO DE LOCAL DE FABRICAÇÃO DO FÁRMACO
 01 - Em desacordo com a Legislação vigente
 COMERCIAL 1.0583.0726.013-2 24 Meses
 200 MG COM REV CT BL AL PLAS OPC X 28
 QUETIEL
 1978 SIMILAR - INCLUSÃO DE LOCAL DE FABRICAÇÃO DO FÁRMACO
 01 - Em desacordo com a Legislação vigente
 COMERCIAL 1.0583.0726.014-0 24 Meses
 200 MG COM REV CT BL AL PLAS OPC X 30
 QUETIEL
 1978 SIMILAR - INCLUSÃO DE LOCAL DE FABRICAÇÃO DO FÁRMACO
 01 - Em desacordo com a Legislação vigente
 COMERCIAL 1.0583.0726.015-9 24 Meses
 200 MG COM REV CT BL AL PLAS OPC X 60
 QUETIEL
 1978 SIMILAR - INCLUSÃO DE LOCAL DE FABRICAÇÃO DO FÁRMACO
 01 - Em desacordo com a Legislação vigente
 COMERCIAL 1.0583.0726.016-7 24 Meses
 300 MG COM REV CT BL AL PLAS OPC X 10
 Não informado
 1978 SIMILAR - INCLUSÃO DE LOCAL DE FABRICAÇÃO DO FÁRMACO
 01 - Em desacordo com a Legislação vigente
 COMERCIAL 1.0583.0726.017-5 24 Meses
 300 MG COM REV CT BL AL PLAS OPC X 20
 Não informado
 1978 SIMILAR - INCLUSÃO DE LOCAL DE FABRICAÇÃO DO FÁRMACO
 01 - Em desacordo com a Legislação vigente
 COMERCIAL 1.0583.0726.018-3 24 Meses
 300 MG COM REV CT BL AL PLAS OPC X 30
 Não informado
 1978 SIMILAR - INCLUSÃO DE LOCAL DE FABRICAÇÃO DO FÁRMACO
 01 - Em desacordo com a Legislação vigente
 COMERCIAL 1.0583.0726.019-1 24 Meses
 300 MG COM REV CT BL AL PLAS OPC X 60
 Não informado
 1978 SIMILAR - INCLUSÃO DE LOCAL DE FABRICAÇÃO DO FÁRMACO
 01 - Em desacordo com a Legislação vigente
 COMERCIAL 1.0583.0726.020-5 24 Meses
 300 MG COM REV CT BL AL PLAS OPC X 90 (EMB HOSP)
 Não informado
 1978 SIMILAR - INCLUSÃO DE LOCAL DE FABRICAÇÃO DO FÁRMACO
 01 - Em desacordo com a Legislação vigente
 LABORATÓRIOS STIEFEL LTDA 1.00675-1
 PERMETRINA
 ESCABICIDAS E OUTROS ECTOPARASITICIDAS
 NEDAX 25001.009238/80 09/2015
 COMERCIAL 1.0675.0006.004-1 24 Meses
 50 MG/G LOC CREM CT FR PLAS OPC X 60 ML
 Não informado
 10226 SIMILAR - INCLUSÃO DA ROTA DE SÍNTESE DO FÁRMACO
 01 - Em desacordo com a Legislação vigente
 COMERCIAL 1.0675.0006.010-6 24 Meses
 50 MG/G LOC CREM CT FR PLAS OPC X 40 ML
 Não informado
 10226 SIMILAR - INCLUSÃO DA ROTA DE SÍNTESE DO FÁRMACO
 01 - Em desacordo com a Legislação vigente
 LEGRAND PHARMA INDÚSTRIA FARMACÊUTICA LTDA 1.06773-8

CETOPROFENO
 ANTINFLAMATORIOS ANTIREUMATICOS
 FLAMADOR 25351.623418/2010-52 04/2016
 COMERCIAL 1.6773.0160.001-7 24 Meses
 50 MG CAP GEL DURA CT BL AL PLAS INC X 24
 Não informado
 1978 SIMILAR - INCLUSÃO DE LOCAL DE FABRICAÇÃO DO FÁRMACO
 01 - Em desacordo com a Legislação vigente
 SULFAMETOXAZOL + TRIMETOPRIMA
 TRIMETOPRIMA EM ASSOCIACAO COM SULFAS
 BENECTRIN 25351.663380/2010-18
 0000000000 24 Meses
 400 MG + 80 MG COM CT BL AL PLAS TRANS X 20
 Não informado
 10186 SIMILAR - ALTERAÇÃO DE EQUIPAMENTO COM DIFERENTE DESENHO E PRINCÍPIO DE FUNCIONAMENTO
 01 - Em desacordo com a Legislação vigente
 0000000000 24 Meses
 400 MG + 80 MG COM CT BL AL PLAS TRANS X 48
 Não informado
 10186 SIMILAR - ALTERAÇÃO DE EQUIPAMENTO COM DIFERENTE DESENHO E PRINCÍPIO DE FUNCIONAMENTO
 01 - Em desacordo com a Legislação vigente
 0000000000 36 Meses
 400 MG + 80 MG COM CT BL AL PLAS TRANS X 50
 Não informado
 10186 SIMILAR - ALTERAÇÃO DE EQUIPAMENTO COM DIFERENTE DESENHO E PRINCÍPIO DE FUNCIONAMENTO
 01 - Em desacordo com a Legislação vigente
 0000000000 36 Meses
 800 MG + 160 MG COM CT BL AL PLAS TRANS X 10
 Não informado
 10186 SIMILAR - ALTERAÇÃO DE EQUIPAMENTO COM DIFERENTE DESENHO E PRINCÍPIO DE FUNCIONAMENTO
 01 - Em desacordo com a Legislação vigente
 0000000000 24 Meses
 400 MG + 80 MG COM CT BL AL PLAS TRANS X 20
 Não informado
 10206 SIMILAR - ALTERAÇÃO MAIOR DE EXCIPIENTE
 01 - Em desacordo com a Legislação vigente
 0000000000 24 Meses
 400 MG + 80 MG COM CT BL AL PLAS TRANS X 48
 Não informado
 10206 SIMILAR - ALTERAÇÃO MAIOR DE EXCIPIENTE
 01 - Em desacordo com a Legislação vigente
 0000000000 36 Meses
 400 MG + 80 MG COM CT BL AL PLAS TRANS X 50
 Não informado
 10206 SIMILAR - ALTERAÇÃO MAIOR DE EXCIPIENTE
 01 - Em desacordo com a Legislação vigente
 0000000000 36 Meses
 800 MG + 160 MG COM CT BL AL PLAS TRANS X 10
 Não informado
 10206 SIMILAR - ALTERAÇÃO MAIOR DE EXCIPIENTE
 01 - Em desacordo com a Legislação vigente
 0000000000 24 Meses
 400 MG + 80 MG COM CT BL AL PLAS TRANS X 20
 Não informado
 1628 SIMILAR - ALTERAÇÃO DE LOCAL DE FABRICAÇÃO DO FÁRMACO
 01 - Em desacordo com a Legislação vigente
 0000000000 24 Meses
 400 MG + 80 MG COM CT BL AL PLAS TRANS X 48
 Não informado
 1628 SIMILAR - ALTERAÇÃO DE LOCAL DE FABRICAÇÃO DO FÁRMACO
 01 - Em desacordo com a Legislação vigente
 0000000000 36 Meses
 400 MG + 80 MG COM CT BL AL PLAS TRANS X 50
 Não informado
 1628 SIMILAR - ALTERAÇÃO DE LOCAL DE FABRICAÇÃO DO FÁRMACO
 01 - Em desacordo com a Legislação vigente
 0000000000 36 Meses
 800 MG + 160 MG COM CT BL AL PLAS TRANS X 10
 Não informado
 1628 SIMILAR - ALTERAÇÃO DE LOCAL DE FABRICAÇÃO DO FÁRMACO
 01 - Em desacordo com a Legislação vigente
 0000000000 24 Meses
 400 MG + 80 MG COM CT BL AL PLAS TRANS X 20
 Não informado
 1971 SIMILAR - ATUALIZAÇÃO DE ESPECIFICAÇÕES E MÉTODOS ANALÍTICOS
 01 - Em desacordo com a Legislação vigente
 0000000000 24 Meses
 400 MG + 80 MG COM CT BL AL PLAS TRANS X 48
 Não informado
 1971 SIMILAR - ATUALIZAÇÃO DE ESPECIFICAÇÕES E MÉTODOS ANALÍTICOS
 01 - Em desacordo com a Legislação vigente
 0000000000 36 Meses
 400 MG + 80 MG COM CT BL AL PLAS TRANS X 50
 Não informado
 1971 SIMILAR - ATUALIZAÇÃO DE ESPECIFICAÇÕES E MÉTODOS ANALÍTICOS
 01 - Em desacordo com a Legislação vigente
 0000000000 36 Meses
 800 MG + 160 MG COM CT BL AL PLAS TRANS X 10

Não informado
1971 SIMILAR - ATUALIZAÇÃO DE ESPECIFICAÇÕES E MÉTODOS ANALÍTICOS
01 - Em desacordo com a Legislação vigente
0000000000 24 Meses
400 MG + 80 MG COM CT BL AL PLAS TRANS X 20
Não informado
1980 SIMILAR - INCLUSÃO DE NOVO ACONDICIONAMENTO.
01 - Em desacordo com a Legislação vigente
0000000000 24 Meses
400 MG + 80 MG COM CT BL AL PLAS TRANS X 48
Não informado
1980 SIMILAR - INCLUSÃO DE NOVO ACONDICIONAMENTO.
01 - Em desacordo com a Legislação vigente
0000000000 36 Meses
400 MG + 80 MG COM CT BL AL PLAS TRANS X 50
Não informado
1980 SIMILAR - INCLUSÃO DE NOVO ACONDICIONAMENTO.
01 - Em desacordo com a Legislação vigente
0000000000 36 Meses
800 MG + 160 MG COM CT BL AL PLAS TRANS X 10
Não informado
1980 SIMILAR - INCLUSÃO DE NOVO ACONDICIONAMENTO.
01 - Em desacordo com a Legislação vigente
MEDLEY INDÚSTRIA FARMACÊUTICA LTDA 1.00181-4
hemifumarato de quetiapina
ANTIPICOTICOS
Referência - SEROQUEL 25351.380388/2012-03
0000000000 24 Meses
25 MG COM REV CT BL AL PLAS OPC X 15
Não informado
155 GENERICO - REGISTRO DE MEDICAMENTO
01 - Em desacordo com a Legislação vigente
0000000000 24 Meses
25 MG COM REV CT BL AL PLAS OPC X 30
Não informado
155 GENERICO - REGISTRO DE MEDICAMENTO
01 - Em desacordo com a Legislação vigente
0000000000 24 Meses
25 MG COM REV CT BL AL PLAS OPC X 60
Não informado
155 GENERICO - REGISTRO DE MEDICAMENTO
01 - Em desacordo com a Legislação vigente
0000000000 24 Meses
100 MG COM REV CT BL AL PLAS OPC X 15
Não informado
155 GENERICO - REGISTRO DE MEDICAMENTO
01 - Em desacordo com a Legislação vigente
0000000000 24 Meses
100 MG COM REV CT BL AL PLAS OPC X 30
Não informado
155 GENERICO - REGISTRO DE MEDICAMENTO
01 - Em desacordo com a Legislação vigente
0000000000 24 Meses
100 MG COM REV CT BL AL PLAS OPC X 60
Não informado
155 GENERICO - REGISTRO DE MEDICAMENTO
01 - Em desacordo com a Legislação vigente
0000000000 24 Meses
200 MG COM REV CT BL AL PLAS OPC X 15
Não informado
155 GENERICO - REGISTRO DE MEDICAMENTO
01 - Em desacordo com a Legislação vigente
0000000000 24 Meses
200 MG COM REV CT BL AL PLAS OPC X 30
Não informado
155 GENERICO - REGISTRO DE MEDICAMENTO
01 - Em desacordo com a Legislação vigente
0000000000 24 Meses
200 MG COM REV CT BL AL PLAS OPC X 60
Não informado
155 GENERICO - REGISTRO DE MEDICAMENTO
01 - Em desacordo com a Legislação vigente
NOVARTIS BIOCENCIAS S.A 1.00068-5
RIVASTIGMINA
OUTROS PRODUTOS QUE ATUAM SOBRE O SISTEMA NERVOUSO
EXELON 25000.013606/97-88 02/2018
COMERCIAL 1.0068.0099.022-0 24 Meses
9MG ADES TRANSD CT SACHE X 3 (4,6MG / 24H)
EXELON PATCH
1449 MEDICAMENTO NOVO - INCLUSÃO DE INDICAÇÃO TERAPÊUTICA NOVA NO PAÍS
01 - Em desacordo com a Legislação vigente
COMERCIAL 1.0068.0099.023-9 24 Meses
9MG ADES TRANSD CT SACHE X 7 (4,6MG / 24H)
EXELON PATCH
1449 MEDICAMENTO NOVO - INCLUSÃO DE INDICAÇÃO TERAPÊUTICA NOVA NO PAÍS
01 - Em desacordo com a Legislação vigente
COMERCIAL 1.0068.0099.024-7 24 Meses
9MG ADES TRANSD CT SACHE X 15 (4,6MG / 24H)
EXELON PATCH
1449 MEDICAMENTO NOVO - INCLUSÃO DE INDICAÇÃO TERAPÊUTICA NOVA NO PAÍS
01 - Em desacordo com a Legislação vigente

COMERCIAL 1.0068.0099.025-5 24 Meses
9MG ADES TRANSD CT SACHE X 30 (4,6MG / 24H)
EXELON PATCH
1449 MEDICAMENTO NOVO - INCLUSÃO DE INDICAÇÃO TERAPÊUTICA NOVA NO PAÍS
01 - Em desacordo com a Legislação vigente
COMERCIAL 1.0068.0099.026-3 24 Meses
9MG ADES TRANSD CT SACHE X 60 (4,6MG / 24H)
EXELON PATCH
1449 MEDICAMENTO NOVO - INCLUSÃO DE INDICAÇÃO TERAPÊUTICA NOVA NO PAÍS
01 - Em desacordo com a Legislação vigente
COMERCIAL 1.0068.0099.027-1 24 Meses
18MG ADES TRANSD CT SACHE X 15 (9,5MG / 24H)
EXELON PATCH
1449 MEDICAMENTO NOVO - INCLUSÃO DE INDICAÇÃO TERAPÊUTICA NOVA NO PAÍS
01 - Em desacordo com a Legislação vigente
COMERCIAL 1.0068.0099.028-1 24 Meses
18MG ADES TRANSD CT SACHE X 30 (9,5MG / 24H)
EXELON PATCH
1449 MEDICAMENTO NOVO - INCLUSÃO DE INDICAÇÃO TERAPÊUTICA NOVA NO PAÍS
01 - Em desacordo com a Legislação vigente
COMERCIAL 1.0068.0099.029-8 24 Meses
18MG ADES TRANSD CT SACHE X 60 (9,5MG / 24H)
EXELON PATCH
1449 MEDICAMENTO NOVO - INCLUSÃO DE INDICAÇÃO TERAPÊUTICA NOVA NO PAÍS
01 - Em desacordo com a Legislação vigente
COMERCIAL 1.0068.0099.030-1 24 Meses
27MG ADES TRANSD CT SACHE X 15 (13,3MG / 24H)
EXELON PATCH
1449 MEDICAMENTO NOVO - INCLUSÃO DE INDICAÇÃO TERAPÊUTICA NOVA NO PAÍS
01 - Em desacordo com a Legislação vigente
COMERCIAL 1.0068.0099.031-1 24 Meses
27MG ADES TRANSD CT SACHE X 30 (13,3MG / 24H)
EXELON PATCH
1449 MEDICAMENTO NOVO - INCLUSÃO DE INDICAÇÃO TERAPÊUTICA NOVA NO PAÍS
01 - Em desacordo com a Legislação vigente
COMERCIAL 1.0068.0099.032-8 24 Meses
27MG ADES TRANSD CT SACHE X 60 (13,3MG / 24H)
EXELON PATCH
1449 MEDICAMENTO NOVO - INCLUSÃO DE INDICAÇÃO TERAPÊUTICA NOVA NO PAÍS
01 - Em desacordo com a Legislação vigente
COMERCIAL 1.0068.0099.033-6 24 Meses
36MG ADES TRANSD CT SACHE X 15 (17,4MG / 24H)
EXELON PATCH
1449 MEDICAMENTO NOVO - INCLUSÃO DE INDICAÇÃO TERAPÊUTICA NOVA NO PAÍS
01 - Em desacordo com a Legislação vigente
COMERCIAL 1.0068.0099.034-4 24 Meses
36MG ADES TRANSD CT SACHE X 30 (17,4MG / 24H)
EXELON PATCH
1449 MEDICAMENTO NOVO - INCLUSÃO DE INDICAÇÃO TERAPÊUTICA NOVA NO PAÍS
01 - Em desacordo com a Legislação vigente
COMERCIAL 1.0068.0099.035-2 24 Meses
36MG ADES TRANSD CT SACHE X 60 (17,4MG / 24H)
EXELON PATCH
1449 MEDICAMENTO NOVO - INCLUSÃO DE INDICAÇÃO TERAPÊUTICA NOVA NO PAÍS
01 - Em desacordo com a Legislação vigente
COMERCIAL 1.0068.0099.036-0 24 Meses
18MG ADES TRANSD CT SACHE X 7 (9,5MG / 24H)
EXELON PATCH
1449 MEDICAMENTO NOVO - INCLUSÃO DE INDICAÇÃO TERAPÊUTICA NOVA NO PAÍS
01 - Em desacordo com a Legislação vigente
COMERCIAL 1.0068.0099.037-9 24 Meses
27MG ADES TRANSD CT SACHE X 7 (13,3MG / 24H)
EXELON PATCH
1449 MEDICAMENTO NOVO - INCLUSÃO DE INDICAÇÃO TERAPÊUTICA NOVA NO PAÍS
01 - Em desacordo com a Legislação vigente
PRODUTOS ROCHE QUÍMICOS E FARMACÊUTICOS S.A. 1.00100-4
CAPECITABINA
OUTROS ANTINEOPLASICOS
XELODA 25000.002251/98-73 12/2018
COMERCIAL 1.0100.0549.003-3 24 Meses
150 MG COM REV CT BL AL PLAS INC X 60
Não informado
10227 MEDICAMENTO NOVO - ALTERAÇÃO DE POSOLOGIA

01 - Em desacordo com a Legislação vigente
COMERCIAL 1.0100.0549.004-1 24 Meses
500 MG COM REV CT BL AL PLAS INC X 120
Não informado
10227 MEDICAMENTO NOVO - ALTERAÇÃO DE POSOLOGIA
01 - Em desacordo com a Legislação vigente
RANBAXY FARMACÊUTICA LTDA 1.02352-8
HIDROCLOROTIAZIDA + losartana potássica
ANTI-HIPERTENSIVOS
Referência - HYZAAR 25351.440111/2013-42
0000000000 24 Meses
50 MG + 12,5 MG COM REV CT BL AL/AL X 30
Não informado
155 GENERICO - REGISTRO DE MEDICAMENTO
01 - Em desacordo com a Legislação vigente
0000000000 24 Meses
50 MG + 12,5 MG COM REV CT BL AL/AL X 60
Não informado
155 GENERICO - REGISTRO DE MEDICAMENTO
01 - Em desacordo com a Legislação vigente
0000000000 24 Meses
50 MG + 12,5 MG COM REV CT BL AL/AL X 90
Não informado
155 GENERICO - REGISTRO DE MEDICAMENTO
01 - Em desacordo com a Legislação vigente
0000000000 24 Meses
100 MG + 25 MG COM REV CT BL AL/AL X 30
Não informado
155 GENERICO - REGISTRO DE MEDICAMENTO
01 - Em desacordo com a Legislação vigente
0000000000 24 Meses
100 MG + 25 MG COM REV CT BL AL/AL X 60
Não informado
155 GENERICO - REGISTRO DE MEDICAMENTO
01 - Em desacordo com a Legislação vigente
0000000000 24 Meses
100 MG + 25 MG COM REV CT BL AL/AL X 90
Não informado
155 GENERICO - REGISTRO DE MEDICAMENTO
01 - Em desacordo com a Legislação vigente
SANOFI-AVENTIS FARMACÊUTICA LTDA 1.01300-3
ACETONIDA DE TRIANCINOLONA
GLICOCORTICOIDES SISTEMICOS
NASACORT 25000.005516/95-70
0000000000 18 Meses
550 MCG/ML SUS NAS CT FR PLAS OPC SPRAY X 16,5 ML
Não informado
1488 MEDICAMENTO NOVO - INCLUSÃO DE NOVO ACONDICIONAMENTO
01 - Em desacordo com a Legislação vigente
CETOPROFENO + OMEPRAZOL
ANTINFLAMATORIOS ANTIREUMATICOS
PROFENID PROTECT 25351.275256/2010-86
COMERCIAL 0000000000 24 Meses
100 MG + 20 MG CAP DURA LIB PROL CT FR PLAS OPC BRANCO X 2
Não informado
1315 MEDICAMENTO NOVO - INCLUSÃO DE NOVA CONCENTRAÇÃO NO PAÍS
01 - Em desacordo com a Legislação vigente
COMERCIAL 0000000000 24 Meses
100 MG + 20 MG CAP DURA LIB PROL CT FR PLAS OPC BRANCO X 4
Não informado
1315 MEDICAMENTO NOVO - INCLUSÃO DE NOVA CONCENTRAÇÃO NO PAÍS
01 - Em desacordo com a Legislação vigente
COMERCIAL 0000000000 24 Meses
100 MG + 20 MG CAP DURA LIB PROL CT FR PLAS OPC BRANCO X 7
Não informado
1315 MEDICAMENTO NOVO - INCLUSÃO DE NOVA CONCENTRAÇÃO NO PAÍS
01 - Em desacordo com a Legislação vigente
COMERCIAL 0000000000 24 Meses
100 MG + 20 MG CAP DURA LIB PROL CT FR PLAS OPC BRANCO X 10
Não informado
1315 MEDICAMENTO NOVO - INCLUSÃO DE NOVA CONCENTRAÇÃO NO PAÍS
01 - Em desacordo com a Legislação vigente

62,5 MG COM REV CT BL AL PLAS OPC X 60
Não informado
155 GENERICO - REGISTRO DE MEDICAMENTO
01 - Em desacordo com a Legislação vigente
COMERCIAL 0000000000 00 Meses
62,5 MG COM REV CT BL AL PLAS OPC X 120 (EMB HOSP)
Não informado
155 GENERICO - REGISTRO DE MEDICAMENTO
01 - Em desacordo com a Legislação vigente
COMERCIAL 0000000000 00 Meses
62,5 MG COM REV CT FR PLAS OPC X 60
Não informado
155 GENERICO - REGISTRO DE MEDICAMENTO
01 - Em desacordo com a Legislação vigente
COMERCIAL 0000000000 00 Meses
62,5 MG COM REV CT FR PLAS OPC X 120 (EMB HOSP)
Não informado
155 GENERICO - REGISTRO DE MEDICAMENTO
01 - Em desacordo com a Legislação vigente
COMERCIAL 0000000000 00 Meses
125 MG COM REV CT BL AL PLAS OPC X 60
Não informado
155 GENERICO - REGISTRO DE MEDICAMENTO
01 - Em desacordo com a Legislação vigente
COMERCIAL 0000000000 00 Meses
125 MG COM REV CT BL AL PLAS OPC X 120 (EMB HOSP)
Não informado
155 GENERICO - REGISTRO DE MEDICAMENTO
01 - Em desacordo com a Legislação vigente
COMERCIAL 0000000000 00 Meses
125 MG COM REV CT FR PLAS OPC X 60
Não informado
155 GENERICO - REGISTRO DE MEDICAMENTO
01 - Em desacordo com a Legislação vigente
COMERCIAL 0000000000 00 Meses
125 MG COM REV CT FR PLAS OPC X 120 (EMB HOSP)
Não informado
155 GENERICO - REGISTRO DE MEDICAMENTO
01 - Em desacordo com a Legislação vigente
COMERCIAL 0000000000 00 Meses
125 MG COM REV CT FR PLAS OPC X 120 (EMB HOSP)
Não informado
155 GENERICO - REGISTRO DE MEDICAMENTO
01 - Em desacordo com a Legislação vigente
EMS SIGMA PHARMA LTDA 1.03569-5
GESTODENO + ETINILESTRADIOL
ANTICONCEPCIONAIS
ALEXA 25351.194649/2002-01 08/2018
COMERCIAL 1.3569.0160.004-0 24 Meses
0,06 MG + 0,015 MG COM REV CT BL AL PVDC INC X 24
Não informado
142 SIMILAR - RENOVAÇÃO DE REGISTRO DE MEDICAMEN-
TO
01 - Em desacordo com a Legislação vigente
COMERCIAL 1.3569.0160.005-9 24 Meses
0,06 MG + 0,015 MG COM REV CT 2 BL AL PVDC INC X 24
Não informado
142 SIMILAR - RENOVAÇÃO DE REGISTRO DE MEDICAMEN-
TO
01 - Em desacordo com a Legislação vigente
COMERCIAL 1.3569.0160.006-7 24 Meses
0,06 MG + 0,015 MG COM REV CT 3 BL AL PVDC INC X 24
Não informado
142 SIMILAR - RENOVAÇÃO DE REGISTRO DE MEDICAMEN-
TO
01 - Em desacordo com a Legislação vigente
LORAZEPAM
ANSIOLITICOS SIMPLES
LORAZEPAM 25351.670196/2010-73 12/2018
COMERCIAL 1.3569.0603.001-3 36 Meses
2 MG COM CT BL AL PLAS OPC X 5
Não informado
142 SIMILAR - RENOVAÇÃO DE REGISTRO DE MEDICAMEN-
TO
01 - Em desacordo com a Legislação vigente
COMERCIAL 1.3569.0603.003-1 36 Meses
2 MG COM CT BL AL PLAS OPC X 10
Não informado
142 SIMILAR - RENOVAÇÃO DE REGISTRO DE MEDICAMEN-
TO
01 - Em desacordo com a Legislação vigente
COMERCIAL 1.3569.0603.005-6 36 Meses
2 MG COM CT BL AL PLAS OPC X 20
Não informado
142 SIMILAR - RENOVAÇÃO DE REGISTRO DE MEDICAMEN-
TO
01 - Em desacordo com a Legislação vigente
COMERCIAL 1.3569.0603.007-2 36 Meses
2 MG COM CT BL AL PLAS OPC X 30
Não informado
142 SIMILAR - RENOVAÇÃO DE REGISTRO DE MEDICAMEN-
TO
01 - Em desacordo com a Legislação vigente
COMERCIAL 1.3569.0603.009-9 36 Meses
1 MG COM CT BL AL PLAS OPC X 5
LORAZEPAM
142 SIMILAR - RENOVAÇÃO DE REGISTRO DE MEDICAMEN-
TO
01 - Em desacordo com a Legislação vigente
COMERCIAL 1.3569.0603.011-0 36 Meses
1 MG COM CT BL AL PLAS OPC X 10
Não informado
142 SIMILAR - RENOVAÇÃO DE REGISTRO DE MEDICAMEN-
TO
01 - Em desacordo com a Legislação vigente

COMERCIAL 1.3569.0603.013-7 36 Meses
1 MG COM CT BL AL PLAS OPC X 20
Não informado
142 SIMILAR - RENOVAÇÃO DE REGISTRO DE MEDICAMEN-
TO
01 - Em desacordo com a Legislação vigente
COMERCIAL 1.3569.0603.015-3 36 Meses
1 MG COM CT BL AL PLAS OPC X 30
Não informado
142 SIMILAR - RENOVAÇÃO DE REGISTRO DE MEDICAMEN-
TO
01 - Em desacordo com a Legislação vigente
FRESENIUS KABI BRASIL LTDA 1.00041-0
ÓLEO DE PEIXE
NUTRIENTES PARENTERAIS
OMEGAVEN 25351.018527/00-41 05/2018
RESTRITO A HOSPITAIS 1.0041.9942.001-5 18 Meses
EMU INJ IV CX FR VD INC X 50 ML
Não informado
10207 ESPECÍFICO - ATUALIZAÇÃO DE ESPECIFICAÇÕES E
MÉTODOS ANALÍTICOS
01 - Em desacordo com a Legislação vigente
RESTRITO A HOSPITAIS 1.0041.9942.002-3 18 Meses
EMU INJ IV CX 10 FR VD INC X 50 ML
Não informado
10207 ESPECÍFICO - ATUALIZAÇÃO DE ESPECIFICAÇÕES E
MÉTODOS ANALÍTICOS
01 - Em desacordo com a Legislação vigente
RESTRITO A HOSPITAIS 1.0041.9942.003-1 18 Meses
EMU INJ IV CX FR VD INC X 100 ML
Não informado
10207 ESPECÍFICO - ATUALIZAÇÃO DE ESPECIFICAÇÕES E
MÉTODOS ANALÍTICOS
01 - Em desacordo com a Legislação vigente
RESTRITO A HOSPITAIS 1.0041.9942.004-1 18 Meses
EMU INJ IV CX 10 FR VD INC X 100 ML
Não informado
10207 ESPECÍFICO - ATUALIZAÇÃO DE ESPECIFICAÇÕES E
MÉTODOS ANALÍTICOS
01 - Em desacordo com a Legislação vigente
FUNDAÇÃO PARA O REMÉDIO POPULAR - FURP 1.01039-1
LAMIVUDINA - Sigla 3TC
ANTIVIROTICOS
FURP-LAMIVUDINA 25000.038107/99-10 02/2010
COMERCIAL 1.1039.0147.001-1 24 Meses
150 MG COM REV CT FRAS PLAS OPC X 60
LAMIVUDINA-FURP
142 SIMILAR - RENOVAÇÃO DE REGISTRO DE MEDICAMEN-
TO
01 - Em desacordo com a Legislação vigente
INSTITUCIONAL 1.1039.0147.004-6 24 Meses
150 MG COM REV FR PLAS OPC X 60
FURP-LAMIVUDINA
142 SIMILAR - RENOVAÇÃO DE REGISTRO DE MEDICAMEN-
TO
01 - Em desacordo com a Legislação vigente
LAB INDL FTCO ALAGOAS SA - LIFAL 1.01050-8
SULFATO FERROSO
ANTIANEMICOS SIMPLES
LIFAL - SULFATO FERROSO 25000.030071/96-38 11/2012
INSTITUCIONAL 1.1050.0023.001-7 18 Meses
25 MG/ML SOL OR CX 50 FR VD AMB X 30 ML
LIFAL-SULFATO FERROSO
1582 ESPECÍFICO - RENOVAÇÃO DE REGISTRO DE MEDI-
CAMENTO
01 - Em desacordo com a Legislação vigente
MERCK S/A 1.00089-8
ASPARTATO DE ARGININA + ÁCIDO ASCÓRBICO
VITAMINAS OU MINERAIS ASSOCIADOS A OUTROS FAR-
MACOS
DINAVITAL C 25000.002374/99-02 02/2015
COMERCIAL 1.0089.0242.001-2 24 Meses
1 G + 1 G COM EFERV CT TB PLAS X 10
Não informado
1582 ESPECÍFICO - RENOVAÇÃO DE REGISTRO DE MEDI-
CAMENTO
01 - Em desacordo com a Legislação vigente
COMERCIAL 1.0089.0242.002-0 24 Meses
1 G + 1 G COM EFERV CT TB PLAS X 20
Não informado
1582 ESPECÍFICO - RENOVAÇÃO DE REGISTRO DE MEDI-
CAMENTO
01 - Em desacordo com a Legislação vigente
PRATI DONADUZZI & CIA LTDA 1.02568-5
OMEPRAZOL
ANTIULCEROSOS
PRATIPRAZOL 25351.005220/02-98 06/2018
COMERCIAL 1.2568.0084.001-5 24 Meses
10 MG CAP GEL DURA MICROG CT BL AL PLAS INC X 30
Não informado
142 SIMILAR - RENOVAÇÃO DE REGISTRO DE MEDICAMEN-
TO
01 - Em desacordo com a Legislação vigente
COMERCIAL 1.2568.0084.002-3 24 Meses
10 MG CAP GEL DURA MICROG CT BL AL PLAS INC X 300
(EMB HOSP)
Não informado
142 SIMILAR - RENOVAÇÃO DE REGISTRO DE MEDICAMEN-
TO
01 - Em desacordo com a Legislação vigente
COMERCIAL 1.2568.0084.003-1 18 Meses
10 MG CAP GEL DURA MICROG CT BL AL PLAS TRANS X 60
Não informado
142 SIMILAR - RENOVAÇÃO DE REGISTRO DE MEDICAMEN-
TO
01 - Em desacordo com a Legislação vigente
COMERCIAL 1.2568.0084.004-1 18 Meses
20 MG CAP GEL DURA MICROG CT BL AL PLAS INC X 300
(EMB HOSP)
Não informado
142 SIMILAR - RENOVAÇÃO DE REGISTRO DE MEDICAMEN-
TO
01 - Em desacordo com a Legislação vigente
COMERCIAL 1.2568.0084.005-8 18 Meses
20 MG CAP GEL DURA MICROG CT BL AL PLAS INC X 300
(EMB HOSP)
Não informado
142 SIMILAR - RENOVAÇÃO DE REGISTRO DE MEDICAMEN-
TO
01 - Em desacordo com a Legislação vigente
COMERCIAL 1.2568.0084.006-6 18 Meses
20 MG CAP GEL DURA MICROG CT FR PLAS OPC X 7
Não informado
142 SIMILAR - RENOVAÇÃO DE REGISTRO DE MEDICAMEN-
TO
01 - Em desacordo com a Legislação vigente
COMERCIAL 1.2568.0084.007-4 18 Meses
20 MG CAP GEL DURA MICROG CT FR PLAS OPC X 28
Não informado
142 SIMILAR - RENOVAÇÃO DE REGISTRO DE MEDICAMEN-
TO
01 - Em desacordo com a Legislação vigente
COMERCIAL 1.2568.0084.008-2 24 Meses
40 MG CAP GEL DURA MICROG CT BL AL PLAS INC X 10
Não informado
142 SIMILAR - RENOVAÇÃO DE REGISTRO DE MEDICAMEN-
TO
01 - Em desacordo com a Legislação vigente
COMERCIAL 1.2568.0084.009-0 24 Meses
40 MG CAP GEL DURA MICROG CT BL AL PLAS INC X 300
(EMB HOSP)
Não informado
142 SIMILAR - RENOVAÇÃO DE REGISTRO DE MEDICAMEN-
TO
01 - Em desacordo com a Legislação vigente
COMERCIAL 1.2568.0084.010-4 24 Meses
40 MG CAP GEL DURA MICROG CT FR PLAS OPC X 7
Não informado
142 SIMILAR - RENOVAÇÃO DE REGISTRO DE MEDICAMEN-
TO
01 - Em desacordo com a Legislação vigente
COMERCIAL 1.2568.0084.011-2 18 Meses
20 MG CAP GEL DURA MICROG CT FR PLAS OPC X 14
Não informado
142 SIMILAR - RENOVAÇÃO DE REGISTRO DE MEDICAMEN-
TO
01 - Em desacordo com a Legislação vigente
COMERCIAL 1.2568.0084.012-0 24 Meses
20 MG CAP GEL DURA MICROG CT BL AL PLAS X 350 (EMB
HOSP)
PRATIPRAZOL
142 SIMILAR - RENOVAÇÃO DE REGISTRO DE MEDICAMEN-
TO
01 - Em desacordo com a Legislação vigente
COMERCIAL 1.2568.0084.013-9 18 Meses
20 MG CAP GEL DURA MICROG CT FR PLAS OPC X 1400
(EMB HOSP)
Não informado
142 SIMILAR - RENOVAÇÃO DE REGISTRO DE MEDICAMEN-
TO
01 - Em desacordo com a Legislação vigente
COMERCIAL 1.2568.0084.014-7 18 Meses
20 MG CAP GEL DURA MICROG CT BL AL PLAS INC X 280
Não informado
142 SIMILAR - RENOVAÇÃO DE REGISTRO DE MEDICAMEN-
TO
01 - Em desacordo com a Legislação vigente
COMERCIAL 1.2568.0084.015-5 18 Meses
20 MG CAP GEL DURA MICROG CT BL AL PLAS INC X 320
(EMB FRAC) 01
Não informado
142 SIMILAR - RENOVAÇÃO DE REGISTRO DE MEDICAMEN-
TO
01 - Em desacordo com a Legislação vigente
COMERCIAL 1.2568.0084.016-3 18 Meses
20 MG CAP GEL DURA MICROG CT BL AL PLAS INC X 210
(EMB FRAC)
Não informado
142 SIMILAR - RENOVAÇÃO DE REGISTRO DE MEDICAMEN-
TO
01 - Em desacordo com a Legislação vigente
COMERCIAL 1.2568.0084.017-1 18 Meses
10 MG CAP DURA MICROG CT BL AL PLAS TRANS X 60
Não informado
142 SIMILAR - RENOVAÇÃO DE REGISTRO DE MEDICAMEN-
TO
01 - Em desacordo com a Legislação vigente
COMERCIAL 1.2568.0084.018-1 18 Meses
10 MG CAP DURA MICROG CT BL AL PLAS TRANS X 90
Não informado
142 SIMILAR - RENOVAÇÃO DE REGISTRO DE MEDICAMEN-
TO
01 - Em desacordo com a Legislação vigente

COMERCIAL 1.2568.0084.003-1 24 Meses
10 MG CAP GEL DURA MICROG CT FR PLAS OPC X 14
Não informado
142 SIMILAR - RENOVAÇÃO DE REGISTRO DE MEDICAMEN-
TO
01 - Em desacordo com a Legislação vigente
COMERCIAL 1.2568.0084.004-1 18 Meses
20 MG CAP GEL DURA MICROG CT BL AL PLAS INC X 30
Não informado
142 SIMILAR - RENOVAÇÃO DE REGISTRO DE MEDICAMEN-
TO
01 - Em desacordo com a Legislação vigente
COMERCIAL 1.2568.0084.005-8 18 Meses
20 MG CAP GEL DURA MICROG CT BL AL PLAS INC X 300
(EMB HOSP)
Não informado
142 SIMILAR - RENOVAÇÃO DE REGISTRO DE MEDICAMEN-
TO
01 - Em desacordo com a Legislação vigente
COMERCIAL 1.2568.0084.006-6 18 Meses
20 MG CAP GEL DURA MICROG CT FR PLAS OPC X 7
Não informado
142 SIMILAR - RENOVAÇÃO DE REGISTRO DE MEDICAMEN-
TO
01 - Em desacordo com a Legislação vigente
COMERCIAL 1.2568.0084.007-4 18 Meses
20 MG CAP GEL DURA MICROG CT FR PLAS OPC X 28
Não informado
142 SIMILAR - RENOVAÇÃO DE REGISTRO DE MEDICAMEN-
TO
01 - Em desacordo com a Legislação vigente
COMERCIAL 1.2568.0084.008-2 24 Meses
40 MG CAP GEL DURA MICROG CT BL AL PLAS INC X 10
Não informado
142 SIMILAR - RENOVAÇÃO DE REGISTRO DE MEDICAMEN-
TO
01 - Em desacordo com a Legislação vigente
COMERCIAL 1.2568.0084.009-0 24 Meses
40 MG CAP GEL DURA MICROG CT BL AL PLAS INC X 300
(EMB HOSP)
Não informado
142 SIMILAR - RENOVAÇÃO DE REGISTRO DE MEDICAMEN-
TO
01 - Em desacordo com a Legislação vigente
COMERCIAL 1.2568.0084.010-4 24 Meses
40 MG CAP GEL DURA MICROG CT FR PLAS OPC X 7
Não informado
142 SIMILAR - RENOVAÇÃO DE REGISTRO DE MEDICAMEN-
TO
01 - Em desacordo com a Legislação vigente
COMERCIAL 1.2568.0084.011-2 18 Meses
20 MG CAP GEL DURA MICROG CT FR PLAS OPC X 14
Não informado
142 SIMILAR - RENOVAÇÃO DE REGISTRO DE MEDICAMEN-
TO
01 - Em desacordo com a Legislação vigente
COMERCIAL 1.2568.0084.012-0 24 Meses
20 MG CAP GEL DURA MICROG CT BL AL PLAS X 350 (EMB
HOSP)
PRATIPRAZOL
142 SIMILAR - RENOVAÇÃO DE REGISTRO DE MEDICAMEN-
TO
01 - Em desacordo com a Legislação vigente
COMERCIAL 1.2568.0084.013-9 18 Meses
20 MG CAP GEL DURA MICROG CT FR PLAS OPC X 1400
(EMB HOSP)
Não informado
142 SIMILAR - RENOVAÇÃO DE REGISTRO DE MEDICAMEN-
TO
01 - Em desacordo com a Legislação vigente
COMERCIAL 1.2568.0084.014-7 18 Meses
20 MG CAP GEL DURA MICROG CT BL AL PLAS INC X 280
Não informado
142 SIMILAR - RENOVAÇÃO DE REGISTRO DE MEDICAMEN-
TO
01 - Em desacordo com a Legislação vigente
COMERCIAL 1.2568.0084.015-5 18 Meses
20 MG CAP GEL DURA MICROG CT BL AL PLAS INC X 320
(EMB FRAC) 01
Não informado
142 SIMILAR - RENOVAÇÃO DE REGISTRO DE MEDICAMEN-
TO
01 - Em desacordo com a Legislação vigente
COMERCIAL 1.2568.0084.016-3 18 Meses
20 MG CAP GEL DURA MICROG CT BL AL PLAS INC X 210
(EMB FRAC)
Não informado
142 SIMILAR - RENOVAÇÃO DE REGISTRO DE MEDICAMEN-
TO
01 - Em desacordo com a Legislação vigente
COMERCIAL 1.2568.0084.017-1 18 Meses
10 MG CAP DURA MICROG CT BL AL PLAS TRANS X 60
Não informado
142 SIMILAR - RENOVAÇÃO DE REGISTRO DE MEDICAMEN-
TO
01 - Em desacordo com a Legislação vigente
COMERCIAL 1.2568.0084.018-1 18 Meses
10 MG CAP DURA MICROG CT BL AL PLAS TRANS X 90
Não informado
142 SIMILAR - RENOVAÇÃO DE REGISTRO DE MEDICAMEN-
TO
01 - Em desacordo com a Legislação vigente



01 - Em desacordo com a Legislação vigente
 COMERCIAL 1.2568.0084.019-8 18 Meses
 20 MG CAP DURA MICROG CT BL AL PLAS TRANS X 60
 Não informado
 142 SIMILAR - RENOVAÇÃO DE REGISTRO DE MEDICAMENTO
 01 - Em desacordo com a Legislação vigente
 COMERCIAL 1.2568.0084.020-1 18 Meses
 20 MG CAP DURA MICROG CT BL AL PLAS TRANS X 90
 Não informado
 142 SIMILAR - RENOVAÇÃO DE REGISTRO DE MEDICAMENTO
 01 - Em desacordo com a Legislação vigente
 COMERCIAL 1.2568.0084.021-1 18 Meses
 40 MG CAP DURA MICROG CT BL AL PLAS TRANS X 60
 Não informado
 142 SIMILAR - RENOVAÇÃO DE REGISTRO DE MEDICAMENTO
 01 - Em desacordo com a Legislação vigente
 COMERCIAL 1.2568.0084.022-8 18 Meses
 40 MG CAP DURA MICROG CT BL AL PLAS TRANS X 90
 Não informado
 142 SIMILAR - RENOVAÇÃO DE REGISTRO DE MEDICAMENTO
 01 - Em desacordo com a Legislação vigente
 COORDENAÇÃO DE INSUMOS FARMACÊUTICOS ATIVOS
 NOME DA EMPRESA AUTORIZAÇÃO/CADASTRO - UF
 NOME DO INSUMO NUMERO DO PROCESSO
 ROTA
 VENCIMENTO NUMERO DE REGISTRO VALIDADE
 ASSUNTO DESCRIÇÃO
 CAQ CASA DA QUÍMICA INDÚSTRIA E COMÉRCIO LTDA
 1.00805-0
 RIFAMPICINA 25351.521711/2014-68
 001
 0000000000 0 Meses
 10308 INSUMOS FARMACÊUTICOS ATIVOS - CONCESSÃO DE REGISTRO
 01 - Em desacordo com a Legislação vigente
 CAQ CASA DA QUÍMICA INDÚSTRIA E COMÉRCIO LTDA
 1.00805-0
 ACICLOVIR 25351.523937/2014-80
 001
 0000000000 Ano(s)
 10308 INSUMOS FARMACÊUTICOS ATIVOS - CONCESSÃO DE REGISTRO
 01 - Em desacordo com a Legislação vigente
 LABORATÓRIOS STIEFFEL LTDA 1.00675-1
 Fosfato de Clindamicina 25351.507303/2014-80
 001
 0000000000 Ano(s)
 10308 INSUMOS FARMACÊUTICOS ATIVOS - CONCESSÃO DE REGISTRO
 01 - Em desacordo com a Legislação vigente
 LEVIALE INDÚSTRIA DE INSUMOS FARMACÊUTICOS LTDA
 1.04752-2
 cloridrato de ciprofloxacino 25351.592209/2013-95
 001
 0000000000 18 Meses
 10308 INSUMOS FARMACÊUTICOS ATIVOS - CONCESSÃO DE REGISTRO
 01 - Em desacordo com a Legislação vigente

RESOLUÇÃO - RE Nº 235, DE 23 DE JANEIRO DE 2015

O Diretor-Presidente Substituto da Agência Nacional de Vigilância Sanitária no uso das atribuições que lhe confere o Decreto de recondução de 9 maio de 2014, da Presidência da República, publicado no DOU de 12 de maio de 2014 e a Portaria MS/GM nº 912, de 12 de maio de 2014, tendo em vista o disposto no inciso VII do art. 164 e no inciso I, § 1º do art. 6º do Regulamento Interno da ANVISA, aprovado nos termos do anexo I da Portaria n.º 650, de 29 de maio de 2014, publicada no DOU de 02 de junho de 2014, resolve:

Art. 1º Deferir petições relacionadas à Gerência-Geral de Medicamentos, conforme relação anexa;

Art. 2º Esta Resolução entra em vigor na data de sua publicação.

JAIME CÉSAR DE MOURA OLIVEIRA

ANEXO

NOME DA EMPRESA AUTORIZAÇÃO/CADASTRO - UF
 PRINCÍPIO ATIVO
 CLASS/CAT DESCRIÇÃO
 MARCA OU REFERÊNCIA NUMERO DO PROCESSO VENCIMENTO
 DESTINAÇÃO NUMERO DE REGISTRO VALIDADE
 APRESENTAÇÃO DO PRODUTO
 NOME COMERCIAL
 ASSUNTO DESCRIÇÃO
 ACCORD FARMACÊUTICA LTDA 1.05537-7
 CLORIDRATO DE METFORMINA
 ANTIDIABÉTICOS
 Referência - Glifage 25351.429159/2014-67 01/2020
 COMERCIAL 1.5537.0039.001-2 36 Meses
 850 MG COM REV CT BL AL PVC INC X 30
 Não informado
 10490 SIMILAR - REGISTRO DE PRODUTO - CLONE
 (155 GENERICO - REGISTRO DE MEDICAMENTO - 416479/06-2 - 25351.312642/2006-01)

COMERCIAL 1.5537.0039.002-0 36 Meses
 850 MG COM REV CT BL AL PVC INC X 105 (EMB HOSP)
 Não informado
 10490 SIMILAR - REGISTRO DE PRODUTO - CLONE
 (155 GENERICO - REGISTRO DE MEDICAMENTO - 416479/06-2 - 25351.312642/2006-01)
 COMERCIAL 1.5537.0039.003-9 36 Meses
 850 MG COM REV CT BL AL PVC INC X 450 (EMB HOSP)
 Não informado
 10490 SIMILAR - REGISTRO DE PRODUTO - CLONE
 (155 GENERICO - REGISTRO DE MEDICAMENTO - 416479/06-2 - 25351.312642/2006-01)
 COMERCIAL 1.5537.0039.004-7 36 Meses
 850 MG COM REV CT BL AL PVC INC X 15
 Não informado
 10490 SIMILAR - REGISTRO DE PRODUTO - CLONE
 (155 GENERICO - REGISTRO DE MEDICAMENTO - 416479/06-2 - 25351.312642/2006-01)
 COMERCIAL 1.5537.0039.005-5 36 Meses
 850 MG COM REV CT BL AL PVC INC X 210 (EMB HOSP)
 Não informado
 10490 SIMILAR - REGISTRO DE PRODUTO - CLONE
 (155 GENERICO - REGISTRO DE MEDICAMENTO - 416479/06-2 - 25351.312642/2006-01)
 COMERCIAL 1.5537.0039.006-3 36 Meses
 850 MG COM REV CT BL AL PVC INC X 600 (EMB HOSP)
 Não informado
 10490 SIMILAR - REGISTRO DE PRODUTO - CLONE
 (155 GENERICO - REGISTRO DE MEDICAMENTO - 416479/06-2 - 25351.312642/2006-01)
 ACTAVIS FARMACEUTICA LTDA. 1.00492-9
 OLANZAPINA
 ANTIPICOTICOS
 Referência - ZYPREXA 25351.458582/2014-74 01/2020
 COMERCIAL 1.0492.0208.001-1 24 Meses
 2,5 MG COM REV CT BL AL/AL X 7
 Não informado
 10490 SIMILAR - REGISTRO DE PRODUTO - CLONE
 (155 GENERICO - REGISTRO DE MEDICAMENTO - 183322/10-7 - 25351.137671/2010-74)
 COMERCIAL 1.0492.0208.002-1 24 Meses
 2,5 MG COM REV CT BL AL/AL X 15
 Não informado
 10490 SIMILAR - REGISTRO DE PRODUTO - CLONE
 (155 GENERICO - REGISTRO DE MEDICAMENTO - 183322/10-7 - 25351.137671/2010-74)
 COMERCIAL 1.0492.0208.003-8 24 Meses
 2,5 MG COM REV CT BL AL/AL X 30
 Não informado
 10490 SIMILAR - REGISTRO DE PRODUTO - CLONE
 (155 GENERICO - REGISTRO DE MEDICAMENTO - 183322/10-7 - 25351.137671/2010-74)
 COMERCIAL 1.0492.0208.004-6 24 Meses
 2,5 MG COM REV CT BL AL/AL X 60 (EMB HOSP)
 Não informado
 10490 SIMILAR - REGISTRO DE PRODUTO - CLONE
 (155 GENERICO - REGISTRO DE MEDICAMENTO - 183322/10-7 - 25351.137671/2010-74)
 COMERCIAL 1.0492.0208.005-4 24 Meses
 2,5 MG COM REV CT BL AL/AL X 100 (EMB HOSP)
 Não informado
 10490 SIMILAR - REGISTRO DE PRODUTO - CLONE
 (155 GENERICO - REGISTRO DE MEDICAMENTO - 183322/10-7 - 25351.137671/2010-74)
 COMERCIAL 1.0492.0208.006-2 24 Meses
 5 MG COM REV CT BL AL/AL X 7
 Não informado
 10490 SIMILAR - REGISTRO DE PRODUTO - CLONE
 (155 GENERICO - REGISTRO DE MEDICAMENTO - 183322/10-7 - 25351.137671/2010-74)
 COMERCIAL 1.0492.0208.007-0 24 Meses
 5 MG COM REV CT BL AL/AL X 15
 Não informado
 10490 SIMILAR - REGISTRO DE PRODUTO - CLONE
 (155 GENERICO - REGISTRO DE MEDICAMENTO - 183322/10-7 - 25351.137671/2010-74)
 COMERCIAL 1.0492.0208.008-9 24 Meses
 5 MG COM REV CT BL AL/AL X 30
 Não informado
 10490 SIMILAR - REGISTRO DE PRODUTO - CLONE
 (155 GENERICO - REGISTRO DE MEDICAMENTO - 183322/10-7 - 25351.137671/2010-74)
 COMERCIAL 1.0492.0208.009-7 24 Meses
 5 MG COM REV CT BL AL/AL X 60 (EMB HOSP)
 Não informado
 10490 SIMILAR - REGISTRO DE PRODUTO - CLONE
 (155 GENERICO - REGISTRO DE MEDICAMENTO - 183322/10-7 - 25351.137671/2010-74)
 COMERCIAL 1.0492.0208.010-0 24 Meses
 5 MG COM REV CT BL AL/AL X 100 (EMB HOSP)
 Não informado
 10490 SIMILAR - REGISTRO DE PRODUTO - CLONE
 (155 GENERICO - REGISTRO DE MEDICAMENTO - 183322/10-7 - 25351.137671/2010-74)
 COMERCIAL 1.0492.0208.011-9 24 Meses
 10 MG COM REV CT BL AL/AL X 7
 Não informado
 10490 SIMILAR - REGISTRO DE PRODUTO - CLONE
 (155 GENERICO - REGISTRO DE MEDICAMENTO - 183322/10-7 - 25351.137671/2010-74)

COMERCIAL 1.0492.0208.012-7 24 Meses
 10 MG COM REV CT BL AL/AL X 15
 Não informado
 10490 SIMILAR - REGISTRO DE PRODUTO - CLONE
 (155 GENERICO - REGISTRO DE MEDICAMENTO - 183322/10-7 - 25351.137671/2010-74)
 COMERCIAL 1.0492.0208.013-5 24 Meses
 10 MG COM REV CT BL AL/AL X 30
 Não informado
 10490 SIMILAR - REGISTRO DE PRODUTO - CLONE
 (155 GENERICO - REGISTRO DE MEDICAMENTO - 183322/10-7 - 25351.137671/2010-74)
 COMERCIAL 1.0492.0208.014-3 24 Meses
 10 MG COM REV CT BL AL/AL X 60 (EMB HOSP)
 Não informado
 10490 SIMILAR - REGISTRO DE PRODUTO - CLONE
 (155 GENERICO - REGISTRO DE MEDICAMENTO - 183322/10-7 - 25351.137671/2010-74)
 COMERCIAL 1.0492.0208.015-1 24 Meses
 10 MG COM REV CT BL AL/AL X 100 (EMB HOSP)
 Não informado
 10490 SIMILAR - REGISTRO DE PRODUTO - CLONE
 (155 GENERICO - REGISTRO DE MEDICAMENTO - 183322/10-7 - 25351.137671/2010-74)
 BIOLAB SANUS FARMACÊUTICA LTDA 1.00974-4
 CLORIDRATO DE DULOXETINA
 ANTIDEPRESSIVOS
 RETHERA 25351.487666/2014-15.01/2020
 COMERCIAL 1.0974.0227.001-9 24 Meses
 30 MG CAP GEL DURA C/ MGRAN RETARD CT BL AL PLAS INC X 7
 Não informado
 10490 SIMILAR - REGISTRO DE PRODUTO - CLONE
 (175 REGISTRO DE MEDICAMENTO NOVO - 210829/02-1 - 25351.218227/2002-21)
 COMERCIAL 1.0974.0227.002-7 24 Meses
 30 MG CAP GEL DURA C/ MGRAN RETARD CT BL AL PLAS INC X 14
 Não informado
 10490 SIMILAR - REGISTRO DE PRODUTO - CLONE
 (175 REGISTRO DE MEDICAMENTO NOVO - 210829/02-1 - 25351.218227/2002-21)
 COMERCIAL 1.0974.0227.003-5 24 Meses
 30 MG CAP GEL DURA C/ MGRAN RETARD CT BL AL PLAS INC X 28
 Não informado
 10490 SIMILAR - REGISTRO DE PRODUTO - CLONE
 (175 REGISTRO DE MEDICAMENTO NOVO - 210829/02-1 - 25351.218227/2002-21)
 COMERCIAL 1.0974.0227.004-3 24 Meses
 60 MG CAP GEL DURA C/ MGRAN RETARD CT BL AL PLAS INC X 7
 Não informado
 10490 SIMILAR - REGISTRO DE PRODUTO - CLONE
 (175 REGISTRO DE MEDICAMENTO NOVO - 210829/02-1 - 25351.218227/2002-21)
 COMERCIAL 1.0974.0227.005-1 24 Meses
 60 MG CAP GEL DURA C/ MGRAN RETARD CT BL AL PLAS INC X 14
 Não informado
 10490 SIMILAR - REGISTRO DE PRODUTO - CLONE
 (175 REGISTRO DE MEDICAMENTO NOVO - 210829/02-1 - 25351.218227/2002-21)
 COMERCIAL 1.0974.0227.006-1 24 Meses
 60 MG CAP GEL DURA C/ MGRAN RETARD CT BL AL PLAS INC X 28
 Não informado
 10490 SIMILAR - REGISTRO DE PRODUTO - CLONE
 (175 REGISTRO DE MEDICAMENTO NOVO - 210829/02-1 - 25351.218227/2002-21)
 COMERCIAL 1.0974.0227.007-8 24 Meses
 60 MG CAP GEL DURA C/ MGRAN RETARD CT BL AL AL X 7
 Não informado
 10490 SIMILAR - REGISTRO DE PRODUTO - CLONE
 (175 REGISTRO DE MEDICAMENTO NOVO - 210829/02-1 - 25351.218227/2002-21)
 COMERCIAL 1.0974.0227.008-6 24 Meses
 60 MG CAP GEL DURA C/ MGRAN RETARD CT BL AL AL X 14
 Não informado
 10490 SIMILAR - REGISTRO DE PRODUTO - CLONE
 (175 REGISTRO DE MEDICAMENTO NOVO - 210829/02-1 - 25351.218227/2002-21)
 COMERCIAL 1.0974.0227.009-4 24 Meses
 60 MG CAP GEL DURA C/ MGRAN RETARD CT BL AL AL X 28
 Não informado
 10490 SIMILAR - REGISTRO DE PRODUTO - CLONE
 (175 REGISTRO DE MEDICAMENTO NOVO - 210829/02-1 - 25351.218227/2002-21)
 COMERCIAL 1.0974.0227.010-8 24 Meses
 30 MG CAP GEL DURA C/ MGRAN RETARD CT BL AL PLAS INC X 30
 Não informado
 10490 SIMILAR - REGISTRO DE PRODUTO - CLONE
 (175 REGISTRO DE MEDICAMENTO NOVO - 210829/02-1 - 25351.218227/2002-21)
 COMERCIAL 1.0974.0227.011-6 24 Meses
 30 MG CAP GEL DURA C/ MGRAN RETARD CT BL AL AL X 30

Não informado
10490 SIMILAR - REGISTRO DE PRODUTO - CLONE
(175 REGISTRO DE MEDICAMENTO NOVO - 210829/02-1 - 25351.218227/2002-21)
COMERCIAL 1.0974.0227.012-4 24 Meses
60 MG CAP GEL DURA C/ MGRAN RETARD CT BL AL PLAS INC X 30
Não informado
10490 SIMILAR - REGISTRO DE PRODUTO - CLONE
(175 REGISTRO DE MEDICAMENTO NOVO - 210829/02-1 - 25351.218227/2002-21)
COMERCIAL 1.0974.0227.013-2 24 Meses
60 MG CAP GEL DURA C/ MGRAN RETARD CT BL AL AL X 30
Não informado
10490 SIMILAR - REGISTRO DE PRODUTO - CLONE
(175 REGISTRO DE MEDICAMENTO NOVO - 210829/02-1 - 25351.218227/2002-21)
COMERCIAL 1.0974.0227.014-0 24 Meses
30 MG CAP GEL DURA C/ MGRAN RETARD CT BL AL AL X 7
Não informado
10490 SIMILAR - REGISTRO DE PRODUTO - CLONE
(175 REGISTRO DE MEDICAMENTO NOVO - 210829/02-1 - 25351.218227/2002-21)
COMERCIAL 1.0974.0227.015-9 24 Meses
30 MG CAP GEL DURA C/ MGRAN RETARD CT BL AL AL X 14
Não informado
10490 SIMILAR - REGISTRO DE PRODUTO - CLONE
(175 REGISTRO DE MEDICAMENTO NOVO - 210829/02-1 - 25351.218227/2002-21)
COMERCIAL 1.0974.0227.016-7 24 Meses
30 MG CAP GEL DURA C/ MGRAN RETARD CT BL AL AL X 28
Não informado
10490 SIMILAR - REGISTRO DE PRODUTO - CLONE
(175 REGISTRO DE MEDICAMENTO NOVO - 210829/02-1 - 25351.218227/2002-21)
BRAINARMA INDÚSTRIA QUÍMICA E FARMACÊUTICA S.A. 1.05584-9
MALEATO DE TRIMEBUTINA
ANTIESPASMODICOS
maleato de trimebutina 25351.379660/2014-75 01/2020
COMERCIAL 1.5584.0459.001-1 24 Meses
200 MG CAP GEL MOLE CT BL AL PLAS INC X 10
Não informado
10488 GENÉRICO - REGISTRO DE MEDICAMENTO - CLONE
(1458 MEDICAMENTO NOVO - REGISTRO DE MEDICAMENTO NOVO - 0004852/12-6 - 25351.003484/2012-29)
COMERCIAL 1.5584.0459.002-1 24 Meses
200 MG CAP GEL MOLE CT BL AL PLAS INC X 20
Não informado
10488 GENÉRICO - REGISTRO DE MEDICAMENTO - CLONE
(1458 MEDICAMENTO NOVO - REGISTRO DE MEDICAMENTO NOVO - 0004852/12-6 - 25351.003484/2012-29)
COMERCIAL 1.5584.0459.003-8 24 Meses
200 MG CAP GEL MOLE CT BL AL PLAS INC X 30
Não informado
10488 GENÉRICO - REGISTRO DE MEDICAMENTO - CLONE
(1458 MEDICAMENTO NOVO - REGISTRO DE MEDICAMENTO NOVO - 0004852/12-6 - 25351.003484/2012-29)
COMERCIAL 1.5584.0459.004-6 24 Meses
200 MG CAP GEL MOLE CT BL AL PLAS INC X 60
Não informado
10488 GENÉRICO - REGISTRO DE MEDICAMENTO - CLONE
(1458 MEDICAMENTO NOVO - REGISTRO DE MEDICAMENTO NOVO - 0004852/12-6 - 25351.003484/2012-29)
COMERCIAL 1.5584.0459.005-4 24 Meses
200 MG CAP GEL MOLE CT BL AL/AL X 10
Não informado
10488 GENÉRICO - REGISTRO DE MEDICAMENTO - CLONE
(1458 MEDICAMENTO NOVO - REGISTRO DE MEDICAMENTO NOVO - 0004852/12-6 - 25351.003484/2012-29)
COMERCIAL 1.5584.0459.006-2 24 Meses
200 MG CAP GEL MOLE CT BL AL/AL X 20
Não informado
10488 GENÉRICO - REGISTRO DE MEDICAMENTO - CLONE
(1458 MEDICAMENTO NOVO - REGISTRO DE MEDICAMENTO NOVO - 0004852/12-6 - 25351.003484/2012-29)
COMERCIAL 1.5584.0459.007-0 24 Meses
200 MG CAP GEL MOLE CT BL AL/AL X 30
Não informado
10488 GENÉRICO - REGISTRO DE MEDICAMENTO - CLONE
(1458 MEDICAMENTO NOVO - REGISTRO DE MEDICAMENTO NOVO - 0004852/12-6 - 25351.003484/2012-29)
COMERCIAL 1.5584.0459.008-9 24 Meses
200 MG CAP GEL MOLE CT BL AL/AL X 60
Não informado
10488 GENÉRICO - REGISTRO DE MEDICAMENTO - CLONE
(1458 MEDICAMENTO NOVO - REGISTRO DE MEDICAMENTO NOVO - 0004852/12-6 - 25351.003484/2012-29)
GLAXOSMITHKLINE BRASIL LTDA 1.00107-1
DUTASTERIDA
INIBIDOR DA ALFA-REDUTASE
dutasterida 25351.333618/2014-16 09/2019
COMERCIAL 1.0107.0312.001-0 24 Meses
0,5 MG CAP MOLE CT BL AL PLAS OPC X 10
Não informado

10506 GENÉRICO - MODIFICAÇÃO PÓS-REGISTRO - CLONE
COMERCIAL 1.0107.0312.002-9 24 Meses
0,5 MG CAP MOLE CT BL AL PLAS OPC X 30
Não informado
10506 GENÉRICO - MODIFICAÇÃO PÓS-REGISTRO - CLONE
COMERCIAL 1.0107.0312.003-7 24 Meses
0,5 MG CAP MOLE CT BL AL PLAS OPC X 90
Não informado
10506 GENÉRICO - MODIFICAÇÃO PÓS-REGISTRO - CLONE
LABORATÓRIO TEUTO BRASILEIRO S/A 1.00370-7
GLIMEPIRIDA
ANTIDIABÉTICOS
Referência - Amaryl 25351.194651/2011-47 01/2020
COMERCIAL 1.0370.0614.001-1 24 Meses
1 MG COM CT BL AL PLAS INC X 10
Não informado
10490 SIMILAR - REGISTRO DE PRODUTO - CLONE
(155 GENÉRICO - REGISTRO DE MEDICAMENTO - 502618/06-1 - 25351.375403/2006-54)
COMERCIAL 1.0370.0614.002-1 24 Meses
1 MG COM CT BL AL PLAS INC X 30
Não informado
10490 SIMILAR - REGISTRO DE PRODUTO - CLONE
(155 GENÉRICO - REGISTRO DE MEDICAMENTO - 502618/06-1 - 25351.375403/2006-54)
COMERCIAL 1.0370.0614.003-8 24 Meses
1 MG COM CT BL AL PLAS INC X 450 (EMB HOSP)
Não informado
10490 SIMILAR - REGISTRO DE PRODUTO - CLONE
(155 GENÉRICO - REGISTRO DE MEDICAMENTO - 502618/06-1 - 25351.375403/2006-54)
COMERCIAL 1.0370.0614.004-6 24 Meses
2 MG COM CT BL AL PLAS INC X 10
Não informado
10490 SIMILAR - REGISTRO DE PRODUTO - CLONE
(155 GENÉRICO - REGISTRO DE MEDICAMENTO - 502618/06-1 - 25351.375403/2006-54)
COMERCIAL 1.0370.0614.005-4 24 Meses
2 MG COM CT BL AL PLAS INC X 30
Não informado
10490 SIMILAR - REGISTRO DE PRODUTO - CLONE
(155 GENÉRICO - REGISTRO DE MEDICAMENTO - 502618/06-1 - 25351.375403/2006-54)
COMERCIAL 1.0370.0614.006-2 24 Meses
2 MG COM CT BL AL PLAS INC X 450 (EMB HOSP)
Não informado
10490 SIMILAR - REGISTRO DE PRODUTO - CLONE
(155 GENÉRICO - REGISTRO DE MEDICAMENTO - 502618/06-1 - 25351.375403/2006-54)
COMERCIAL 1.0370.0614.007-0 24 Meses
4 MG COM CT BL AL PLAS INC X 10
Não informado
10490 SIMILAR - REGISTRO DE PRODUTO - CLONE
(155 GENÉRICO - REGISTRO DE MEDICAMENTO - 502618/06-1 - 25351.375403/2006-54)
COMERCIAL 1.0370.0614.008-9 24 Meses
4 MG COM CT BL AL PLAS INC X 30
Não informado
10490 SIMILAR - REGISTRO DE PRODUTO - CLONE
(155 GENÉRICO - REGISTRO DE MEDICAMENTO - 502618/06-1 - 25351.375403/2006-54)
COMERCIAL 1.0370.0614.009-7 24 Meses
4 MG COM CT BL AL PLAS INC X 450 (EMB HOSP)
Não informado
10490 SIMILAR - REGISTRO DE PRODUTO - CLONE
(155 GENÉRICO - REGISTRO DE MEDICAMENTO - 502618/06-1 - 25351.375403/2006-54)
MALEATO DE ENALAPRIL + HIDROCLOROTIAZIDA
ANTI-HIPERTENSIVOS
maleato de enalapril + hidroclorotiazida 25351.383095/2014-41 01/2020
COMERCIAL 1.0370.0615.001-7 18 Meses
20 MG + 12,50 MG COM CT ENV AL POLIET X 30
Não informado
10488 GENÉRICO - REGISTRO DE MEDICAMENTO - CLONE
(150 SIMILAR - REGISTRO DE MEDICAMENTO SIMILAR - 059657/96-4 - 25000.026148/96-57)
COMERCIAL 1.0370.0615.002-5 18 Meses
10 MG + 25 MG COM CT ENV AL POLIET X 30
Não informado
10488 GENÉRICO - REGISTRO DE MEDICAMENTO - CLONE
(150 SIMILAR - REGISTRO DE MEDICAMENTO SIMILAR - 059657/96-4 - 25000.026148/96-57)
COMERCIAL 1.0370.0615.003-3 18 Meses
20 MG + 12,5 MG COM CT BL AL/AL X 30
Não informado
10488 GENÉRICO - REGISTRO DE MEDICAMENTO - CLONE
(150 SIMILAR - REGISTRO DE MEDICAMENTO SIMILAR - 059657/96-4 - 25000.026148/96-57)
COMERCIAL 1.0370.0615.004-1 18 Meses
10 MG + 25 MG COM CT BL AL/AL X 30
Não informado
10488 GENÉRICO - REGISTRO DE MEDICAMENTO - CLONE
(150 SIMILAR - REGISTRO DE MEDICAMENTO SIMILAR - 059657/96-4 - 25000.026148/96-57)
COMERCIAL 1.0370.0615.005-1 18 Meses
10 MG + 25 MG COM CT BL AL/AL X 50 (EMB FRAC)
Não informado
10488 GENÉRICO - REGISTRO DE MEDICAMENTO - CLONE
(150 SIMILAR - REGISTRO DE MEDICAMENTO SIMILAR - 059657/96-4 - 25000.026148/96-57)

COMERCIAL 1.0370.0615.006-8 18 Meses
20 MG + 12,5 MG COM CT BL AL/AL X 50 (EMB FRAC)
Não informado
10488 GENÉRICO - REGISTRO DE MEDICAMENTO - CLONE
(150 SIMILAR - REGISTRO DE MEDICAMENTO SIMILAR - 059657/96-4 - 25000.026148/96-57)
RANBAXY FARMACÊUTICA LTDA 1.02352-8
IRBESARTANA + HIDROCLOROTIAZIDA
ANTI-HIPERTENSIVOS
Referência - APROZIDE 25351.679569/2012-65 01/2020
COMERCIAL 1.2352.0230.001-4 24 Meses
150 MG + 12,5 MG COM CT BL AL PLAS OPC X 15
Não informado
10490 SIMILAR - REGISTRO DE PRODUTO - CLONE
(155 GENÉRICO - REGISTRO DE MEDICAMENTO - 0832724/12-6 - 25351.581779/2012-11)
COMERCIAL 1.2352.0230.002-2 24 Meses
150 MG + 12,5 MG COM CT BL AL PLAS OPC X 30
Não informado
10490 SIMILAR - REGISTRO DE PRODUTO - CLONE
(155 GENÉRICO - REGISTRO DE MEDICAMENTO - 0832724/12-6 - 25351.581779/2012-11)
COMERCIAL 1.2352.0230.003-0 24 Meses
150 MG + 12,5 MG COM CT BL AL PLAS OPC X 60
Não informado
10490 SIMILAR - REGISTRO DE PRODUTO - CLONE
(155 GENÉRICO - REGISTRO DE MEDICAMENTO - 0832724/12-6 - 25351.581779/2012-11)
COMERCIAL 1.2352.0230.007-3 24 Meses
300 MG + 12,5 MG COM CT BL AL PLAS OPC X 15
Não informado
10490 SIMILAR - REGISTRO DE PRODUTO - CLONE
(155 GENÉRICO - REGISTRO DE MEDICAMENTO - 0832724/12-6 - 25351.581779/2012-11)
COMERCIAL 1.2352.0230.008-1 24 Meses
300 MG + 12,5 MG COM CT BL AL PLAS OPC X 30
Não informado
10490 SIMILAR - REGISTRO DE PRODUTO - CLONE
(155 GENÉRICO - REGISTRO DE MEDICAMENTO - 0832724/12-6 - 25351.581779/2012-11)
COMERCIAL 1.2352.0230.009-1 24 Meses
300 MG + 12,5 MG COM CT BL AL PLAS OPC X 60
Não informado
10490 SIMILAR - REGISTRO DE PRODUTO - CLONE
(155 GENÉRICO - REGISTRO DE MEDICAMENTO - 0832724/12-6 - 25351.581779/2012-11)
SANDOZ DO BRASIL INDÚSTRIA FARMACÊUTICA LTDA 1.00047-2
LETROZOL
ANTINEOPLASICO
LETROZOL 25351.810007/2010-47 01/2020
COMERCIAL 1.0047.0533.001-8 36 Meses
2,5 MG COM REV CT BL AL PLAS INC X 28
Não informado
10488 GENÉRICO - REGISTRO DE MEDICAMENTO - CLONE
(997 REGISTRO DE MEDICAMENTO MIGRA - 098382/96-9 - 25000.037180/96-21)
COMERCIAL 1.0047.0533.002-6 36 Meses
2,5 MG COM REV CT BL AL PLAS INC X 100 (EMB HOSP)
Não informado
10488 GENÉRICO - REGISTRO DE MEDICAMENTO - CLONE
(997 REGISTRO DE MEDICAMENTO MIGRA - 098382/96-9 - 25000.037180/96-21)

RESOLUÇÃO - RE Nº 236, DE 23 DE JANEIRO DE 2015

O Diretor-Presidente Substituto da Agência Nacional de Vigilância Sanitária no uso das atribuições que lhe confere o Decreto de recondução de 9 maio de 2014, da Presidenta da República, publicado no DOU de 12 de maio de 2014 e a Portaria MS/GM nº 912, de 12 de maio de 2014, tendo em vista o disposto no inciso VII do art. 164 e no inciso I, § 1º do art. 6º do Regimento Interno da ANVISA, aprovado nos termos do anexo I da Portaria nº 650, de 29 de maio de 2014, publicada no DOU de 02 de junho de 2014, resolve:

Art. 1º Indeferir petições relacionadas à Gerência-Geral de Medicamentos, conforme relação anexa;

Art. 2º Esta Resolução entra em vigor na data de sua publicação.

JAIME CÉSAR DE MOURA OLIVEIRA

ANEXO

NOME DA EMPRESA AUTORIZAÇÃO/CADASTRO - UF
PRINCIPIO ATIVO
CLASS/CAT DESCRIÇÃO
MARCA OU REFERÊNCIA NUMERO DO PROCESSO VENCIMENTO
DESTINAÇÃO NUMERO DE REGISTRO VALIDADE
APRESENTAÇÃO DO PRODUTO
NOME COMERCIAL
ASSUNTO DESCRIÇÃO
FUNDAÇÃO PARA O REMÉDIO POPULAR - FURP 1.01039-1
OLANZAPINA
ANTIPSIKOTICOS
Referência - Zyprexa® 25351.368872/2014-27 10/2019
INSTITUCIONAL 1.1039.0188.001-5 24 Meses
2,5 MG COM REV CT BL AL AL X 7
Não informado



10506 GENÉRICO - MODIFICAÇÃO PÓS-REGISTRO - CLONE
01 - Em desacordo com a Legislação vigente
INSTITUCIONAL 1.1039.0188.002-3 24 Meses
2,5 MG COM REV CT BL AL AL X 14
Não informado
10506 GENÉRICO - MODIFICAÇÃO PÓS-REGISTRO - CLONE
01 - Em desacordo com a Legislação vigente
INSTITUCIONAL 1.1039.0188.003-1 24 Meses
2,5 MG COM REV CT BL AL AL X 28
Não informado
10506 GENÉRICO - MODIFICAÇÃO PÓS-REGISTRO - CLONE
01 - Em desacordo com a Legislação vigente
INSTITUCIONAL 1.1039.0188.004-1 24 Meses
5 MG COM REV CT BL AL AL X 7
Não informado
10506 GENÉRICO - MODIFICAÇÃO PÓS-REGISTRO - CLONE
01 - Em desacordo com a Legislação vigente
INSTITUCIONAL 1.1039.0188.005-8 24 Meses
2,5 MG COM REV CT BL AL AL X 56
Não informado
10506 GENÉRICO - MODIFICAÇÃO PÓS-REGISTRO - CLONE
01 - Em desacordo com a Legislação vigente
INSTITUCIONAL 1.1039.0188.006-6 24 Meses
2,5 MG COM REV CT BL AL AL X 60
Não informado
10506 GENÉRICO - MODIFICAÇÃO PÓS-REGISTRO - CLONE
01 - Em desacordo com a Legislação vigente
INSTITUCIONAL 1.1039.0188.007-4 24 Meses
2,5 MG COM REV CT BL AL AL X 500 (EMB HOSP)
Não informado
10506 GENÉRICO - MODIFICAÇÃO PÓS-REGISTRO - CLONE
01 - Em desacordo com a Legislação vigente
INSTITUCIONAL 1.1039.0188.008-2 24 Meses
5 MG COM REV CT BL AL AL X 14
Não informado
10506 GENÉRICO - MODIFICAÇÃO PÓS-REGISTRO - CLONE
01 - Em desacordo com a Legislação vigente
INSTITUCIONAL 1.1039.0188.009-0 24 Meses
5 MG COM REV CT BL AL AL X 28
Não informado
10506 GENÉRICO - MODIFICAÇÃO PÓS-REGISTRO - CLONE
01 - Em desacordo com a Legislação vigente
INSTITUCIONAL 1.1039.0188.010-4 24 Meses
5 MG COM REV CT BL AL AL X 56
Não informado
10506 GENÉRICO - MODIFICAÇÃO PÓS-REGISTRO - CLONE
01 - Em desacordo com a Legislação vigente
INSTITUCIONAL 1.1039.0188.011-2 24 Meses
5 MG COM REV CT BL AL AL X 60
Não informado
10506 GENÉRICO - MODIFICAÇÃO PÓS-REGISTRO - CLONE
01 - Em desacordo com a Legislação vigente
INSTITUCIONAL 1.1039.0188.012-0 24 Meses
5 MG COM REV CT BL AL AL X 500 (EMB HOSP)
Não informado
10506 GENÉRICO - MODIFICAÇÃO PÓS-REGISTRO - CLONE
01 - Em desacordo com a Legislação vigente
INSTITUCIONAL 1.1039.0188.013-9 24 Meses
10 MG COM REV CT BL AL AL X 28
Não informado
10506 GENÉRICO - MODIFICAÇÃO PÓS-REGISTRO - CLONE
01 - Em desacordo com a Legislação vigente
INSTITUCIONAL 1.1039.0188.014-7 24 Meses
10 MG COM REV CT BL AL AL X 7
Não informado
10506 GENÉRICO - MODIFICAÇÃO PÓS-REGISTRO - CLONE
01 - Em desacordo com a Legislação vigente
INSTITUCIONAL 1.1039.0188.015-5 24 Meses
10 MG COM REV CT BL AL AL X 56
Não informado
10506 GENÉRICO - MODIFICAÇÃO PÓS-REGISTRO - CLONE
01 - Em desacordo com a Legislação vigente
INSTITUCIONAL 1.1039.0188.016-3 24 Meses
10 MG COM REV CT BL AL AL X 60
Não informado
10506 GENÉRICO - MODIFICAÇÃO PÓS-REGISTRO - CLONE
01 - Em desacordo com a Legislação vigente
INSTITUCIONAL 1.1039.0188.017-1 24 Meses
10 MG COM REV CT BL AL AL X 500 (EMB HOSP)
Não informado
10506 GENÉRICO - MODIFICAÇÃO PÓS-REGISTRO - CLONE
01 - Em desacordo com a Legislação vigente

INSTITUCIONAL 1.1039.0188.018-1 24 Meses
10 MG COM REV CT BL AL AL X 14
Não informado
10506 GENÉRICO - MODIFICAÇÃO PÓS-REGISTRO - CLONE
01 - Em desacordo com a Legislação vigente
MEDLEY INDÚSTRIA FARMACÊUTICA LTDA 1.00181-4
hemifumarato de quetiapina
ANTIPICOTICOS
Referência - SEROQUEL 25351.397102/2012-60
0000000000 24 Meses
25 MG COM REV CT BL AL PLAS OPC X 15
Não informado
10490 SIMILAR - REGISTRO DE PRODUTO - CLONE
(155 GENERIC - REGISTRO DE MEDICAMENTO - 0543713/12-0 - 25351.380388/2012-03)
01 - Em desacordo com a Legislação vigente
0000000000 24 Meses
25 MG COM REV CT BL AL PLAS OPC X 30
Não informado
10490 SIMILAR - REGISTRO DE PRODUTO - CLONE
(155 GENERIC - REGISTRO DE MEDICAMENTO - 0543713/12-0 - 25351.380388/2012-03)
01 - Em desacordo com a Legislação vigente
0000000000 24 Meses
100 MG COM REV CT BL AL PLAS OPC X 15
Não informado
10490 SIMILAR - REGISTRO DE PRODUTO - CLONE
(155 GENERIC - REGISTRO DE MEDICAMENTO - 0543713/12-0 - 25351.380388/2012-03)
01 - Em desacordo com a Legislação vigente
0000000000 24 Meses
100 MG COM REV CT BL AL PLAS OPC X 30
Não informado
10490 SIMILAR - REGISTRO DE PRODUTO - CLONE
(155 GENERIC - REGISTRO DE MEDICAMENTO - 0543713/12-0 - 25351.380388/2012-03)
01 - Em desacordo com a Legislação vigente
0000000000 24 Meses
100 MG COM REV CT BL AL PLAS OPC X 60
Não informado
10490 SIMILAR - REGISTRO DE PRODUTO - CLONE
(155 GENERIC - REGISTRO DE MEDICAMENTO - 0543713/12-0 - 25351.380388/2012-03)
01 - Em desacordo com a Legislação vigente
0000000000 24 Meses
100 MG COM REV CT BL AL PLAS OPC X 60
Não informado
10490 SIMILAR - REGISTRO DE PRODUTO - CLONE
(155 GENERIC - REGISTRO DE MEDICAMENTO - 0543713/12-0 - 25351.380388/2012-03)
01 - Em desacordo com a Legislação vigente
0000000000 24 Meses
200 MG COM REV CT BL AL PLAS OPC X 15
Não informado
10490 SIMILAR - REGISTRO DE PRODUTO - CLONE
(155 GENERIC - REGISTRO DE MEDICAMENTO - 0543713/12-0 - 25351.380388/2012-03)
01 - Em desacordo com a Legislação vigente
0000000000 24 Meses
200 MG COM REV CT BL AL PLAS OPC X 30
Não informado
10490 SIMILAR - REGISTRO DE PRODUTO - CLONE
(155 GENERIC - REGISTRO DE MEDICAMENTO - 0543713/12-0 - 25351.380388/2012-03)
01 - Em desacordo com a Legislação vigente
0000000000 24 Meses
200 MG COM REV CT BL AL PLAS OPC X 60
Não informado
10490 SIMILAR - REGISTRO DE PRODUTO - CLONE
(155 GENERIC - REGISTRO DE MEDICAMENTO - 0543713/12-0 - 25351.380388/2012-03)
01 - Em desacordo com a Legislação vigente
0000000000 24 Meses
200 MG COM REV CT BL AL PLAS OPC X 60
Não informado
10490 SIMILAR - REGISTRO DE PRODUTO - CLONE
(155 GENERIC - REGISTRO DE MEDICAMENTO - 0543713/12-0 - 25351.380388/2012-03)
01 - Em desacordo com a Legislação vigente

01 - Em desacordo com a Legislação vigente
SANOFI-AVENTIS FARMACÊUTICA LTDA 1.01300-3
hemifumarato de quetiapina
ANTIPICOTICOS
Referência - SEROQUEL 25351.465043/2012-60
0000000000 24 Meses
25 MG COM REV CT BL AL PLAS OPC X 15
Não informado
10490 SIMILAR - REGISTRO DE PRODUTO - CLONE
(155 GENERIC - REGISTRO DE MEDICAMENTO - 0543713/12-0 - 25351.380388/2012-03)
01 - Em desacordo com a Legislação vigente
0000000000 24 Meses
25 MG COM REV CT BL AL PLAS OPC X 30
Não informado
10490 SIMILAR - REGISTRO DE PRODUTO - CLONE
(155 GENERIC - REGISTRO DE MEDICAMENTO - 0543713/12-0 - 25351.380388/2012-03)
01 - Em desacordo com a Legislação vigente
0000000000 24 Meses
25 MG COM REV CT BL AL PLAS OPC X 60
Não informado
10490 SIMILAR - REGISTRO DE PRODUTO - CLONE
(155 GENERIC - REGISTRO DE MEDICAMENTO - 0543713/12-0 - 25351.380388/2012-03)
01 - Em desacordo com a Legislação vigente
0000000000 24 Meses
100 MG COM REV CT BL AL PLAS OPC X 15
Não informado
10490 SIMILAR - REGISTRO DE PRODUTO - CLONE
(155 GENERIC - REGISTRO DE MEDICAMENTO - 0543713/12-0 - 25351.380388/2012-03)
01 - Em desacordo com a Legislação vigente
0000000000 24 Meses
100 MG COM REV CT BL AL PLAS OPC X 30
Não informado
10490 SIMILAR - REGISTRO DE PRODUTO - CLONE
(155 GENERIC - REGISTRO DE MEDICAMENTO - 0543713/12-0 - 25351.380388/2012-03)
01 - Em desacordo com a Legislação vigente
0000000000 24 Meses
100 MG COM REV CT BL AL PLAS OPC X 60
Não informado
10490 SIMILAR - REGISTRO DE PRODUTO - CLONE
(155 GENERIC - REGISTRO DE MEDICAMENTO - 0543713/12-0 - 25351.380388/2012-03)
01 - Em desacordo com a Legislação vigente
0000000000 24 Meses
200 MG COM REV CT BL AL PLAS OPC X 15
Não informado
10490 SIMILAR - REGISTRO DE PRODUTO - CLONE
(155 GENERIC - REGISTRO DE MEDICAMENTO - 0543713/12-0 - 25351.380388/2012-03)
01 - Em desacordo com a Legislação vigente
0000000000 24 Meses
200 MG COM REV CT BL AL PLAS OPC X 30
Não informado
10490 SIMILAR - REGISTRO DE PRODUTO - CLONE
(155 GENERIC - REGISTRO DE MEDICAMENTO - 0543713/12-0 - 25351.380388/2012-03)
01 - Em desacordo com a Legislação vigente
0000000000 24 Meses
200 MG COM REV CT BL AL PLAS OPC X 60
Não informado
10490 SIMILAR - REGISTRO DE PRODUTO - CLONE
(155 GENERIC - REGISTRO DE MEDICAMENTO - 0543713/12-0 - 25351.380388/2012-03)
01 - Em desacordo com a Legislação vigente

RESOLUÇÃO - RE Nº 237, DE 23 DE JANEIRO DE 2015

O Diretor-Presidente Substituto da Agência Nacional de Vigilância Sanitária no uso das atribuições que lhe confere o Decreto de recondução de 9 maio de 2014, da Presidenta da República, publicado no DOU de 12 de maio de 2014 e a Portaria MS/GM nº 912, de 12 de maio de 2014, tendo em vista o disposto no inciso VII do art. 164 e no inciso I, § 1º do art. 6º do Regimento Interno da ANVISA, aprovado nos termos do anexo I da Portaria nº 650, de 29 de maio de 2014, publicada no DOU de 02 de junho de 2014,

Considerando o art. 7º, inciso X da Lei nº 9.782, de 26 de janeiro de 1999;

Considerando, ainda, a Resolução RDC nº 103, de 08 de maio de 2003, resolve::

Art. 1º Indeferir a solicitação de Certificação em Boas Práticas em Biodisponibilidade/Bioequivalência de Medicamentos do(s) Centro(s), na forma do(s) ANEXO(s).

Art. 2º Esta Resolução entra em vigor na data de sua publicação.

JAIME CESAR DE MOURA OLIVEIRA

ANEXO

RAZÃO SOCIAL DA EMPRESA SOLICITANTE / CNPJ:	Statpharm consultoria científica ltda-epp - 05.038.154/0001-96
DENOMINAÇÃO DA EMPRESA INSPECIONADA:	Statpharm Consultoria Científica LTDA
EXPEDIENTE:	0956799/12-2 de 27/11/2012
RAZÃO SOCIAL DA EMPRESA SOLICITANTE / CNPJ:	Hospital das Clínicas da Universidade Federal de Minas Gerais - 17.217.985/0034-72
DENOMINAÇÃO DA EMPRESA INSPECIONADA:	CENTRO DE PESQUISAS CLÍNICAS DO HOSPITAL DAS CLÍNICAS DA UNIVERSIDADE FEDERAL DE MINAS GERAIS - CPC/HC/UFGM
EXPEDIENTE:	0902321/14-6 de 09/10/2014

RESOLUÇÃO - RE Nº 238, DE 23 DE JANEIRO DE 2015

O Diretor-Presidente Substituto da Agência Nacional de Vigilância Sanitária no uso das atribuições que lhe confere o Decreto de recondução de 9 maio de 2014, da Presidenta da República, publicado no DOU de 12 de maio de 2014 e a Portaria MS/GM nº 912, de 12 de maio de 2014, tendo em vista o disposto no inciso VII do art. 164 e no inciso I, § 1º do art. 6º do Regimento Interno da ANVISA, aprovado nos termos do anexo I da Portaria nº 650, de 29 de maio de 2014, publicada no DOU de 02 de junho de 2014, e

considerando a Lei nº. 6.360, de 23 de setembro de 1976;
considerando o art. 2º da Lei nº 9.784, de 29 de janeiro de 1999;
considerando o art. 7º da Lei nº. 9.782, de 26 de janeiro de 1999;
considerando o art. 8º do Decreto nº 8.077, de 14 de agosto 2013;
considerando a Resolução - RDC nº 250, de 20 de outubro de 2004, resolve:

Art. 1º Declarar o cancelamento de registro dos medicamentos similares e genéricos sob os números de processos / números de registro constantes do anexo desta Resolução, conforme solicitado pelas empresas detentoras do registro.

Art. 2º Esta Resolução entra em vigor na data de sua publicação

JAIME CESAR DE MOURA OLIVEIRA

ANEXO

RAZÃO SOCIAL CNPJ	Nº PROCESSO	EXPEDIENTE	CÓD. AS-SUNTO	ASSUNTO DE PETIÇÃO	MARCA COMERCIAL	Nº M.S.
Ache Laboratórios Farmacêuticos S.A 60.659.463/0001-91	25992.021120/74	0764913/14-4	1621	SIMILAR - Cancelamento de registro do medicamento	NECAMIN	105730075
Activis Farmacêutica Ltda. 33.150.764/0001-12	25351.205688/2002-33	0758556/14-0	1411	GENÉRICO - Cancelamento de Registro do Medicamento	ZOPICLONA	104920153
	25351.373943/2005-12	0556900/14-1	1411	GENÉRICO - Cancelamento de registro do medicamento	CLORIDRATO DE NAFAZOLINA	104920163
	25351.058774/2008-36	0559017/14-5	1621	SIMILAR - Cancelamento de registro do medicamento	GOTALIV	104920175
Allergan Produtos Farmacêuticos Ltda - 43.426.626/0001-77	25000.007083/98-58	0821898/14-6	1621	SIMILAR - Cancelamento de Registro do Medicamento	TOBRAGAN	101470147
Aspen Pharma Indústria Farmacêutica Ltda. 02.433.631/0001-20	25351.007355/01-15	0767846/14-1	1621	SIMILAR - Cancelamento de registro do medicamento	CLARITRON	137640038
Ativus Farmacêutica Ltda - 64.088.172/0001-41	25000.005748/96-36	1013539/14-1	1621	SIMILAR - Cancelamento de Registro do Medicamento	AZIMIX	118610032
Avert Laboratório Ltda. 44.211.936/0001-37	25000.021945/99-91	0507600/14-5	1621	SIMILAR - Cancelamento de registro do medicamento	BRONCOFENIL	101740049
Bayer S.A 18.459.628/0001-15	25351.310043/2010-01	0485256/14-7	1621	SIMILAR - Cancelamento de registro do medicamento	OBVISO	170560078
	Biolab Sanus Farmacêutica Ltda - 49.475.833/0001-06	25000.019351/99-83	0578052/14-7	1621	SIMILAR - Cancelamento de Registro do Medicamento	SALACT
25000.020925/99-48		0946482/14-4	1621	SIMILAR - Cancelamento de Registro do Medicamento	ELAMAX	109740095
Biosintética Farmacêutica Ltda. 53.162.095/0001-06	25001.013750/83	0581229/14-1	1621	SIMILAR - Cancelamento de registro do medicamento	DISGREN	112130234
	25351.107001/2004-67	0984180/14-6	1411	GENÉRICO - Cancelamento de Registro do Medicamento	LISINOPRIL	112130344
Cimed Indústria De Medicamentos Ltda - 02.814.497/0001-07	25351.004226/02-39	0994955/14-1	1621	SIMILAR - Cancelamento de Registro do Medicamento	VIGAMED	143810064
Eurofarma Laboratórios S.A 61.190.096/0001-92	25351.070508/2003-77	0590315/14-7	1411	GENÉRICO - Cancelamento de registro do medicamento	FLUCONAZOL	100430040
	25351.038819/01-91	0590309/14-2	1411	GENÉRICO - Cancelamento de registro do medicamento	LEVOFLOXACINO	100430783
Fundação Oswaldo Cruz - 33.781.055/0001-35	25351.001610/01-90	0638133/14-2	1621	SIMILAR - Cancelamento de Registro do Medicamento	FARMANGUINHOS - DAPSONA	110630076
	25351.004565/01-43	0638646/14-6	1621	SIMILAR - Cancelamento de Registro do Medicamento	FARMANGUINHOS - RIFAMPICINA	110630075
	25351.004572/01-17	0638575/14-3	1621	SIMILAR - Cancelamento de Registro do Medicamento	FARMANGUINHOS - METILDOPA	110630080
	25351.004576/01-60	0655263/14-3	1621	SIMILAR - Cancelamento de Registro do Medicamento	FARMANGUINHOS - ETAMBUTOL	110630072
	25351.006453/01-91	0771531/14-5	1621	SIMILAR - Cancelamento de Registro do Medicamento	FARMANGUINHOS - PIRAZINAMIDA	110630074
	25351.029351/00-07	0611973/14-5	1621	SIMILAR - Cancelamento de Registro do Medicamento	FARMANGUINHOS - CLORPROMAZINA	110630066
Fundação para Remédio Popular - FURP 43.640.754/0001-19	2599101163577	0223825/14-0	1621	SIMILAR - Cancelamento de registro do medicamento	FURP - NITRATO DE PRATA	110390135
Instituto Terapêutico Delta Ltda. - 33.173.097/0002-74	25000.006120/89	0711618/14-7	1621	SIMILAR - Cancelamento de Registro do Medicamento	SCABENZIL	104400080
	25000.028613/98-38	0712290/14-0	1621	SIMILAR - Cancelamento de Registro do Medicamento	VALBET	104400111
	25000.032490/97-12	0710873/14-7	1621	SIMILAR - Cancelamento de Registro do Medicamento	DIPRO AS	104400116
	25001.012928/82	1086015/14-1	1621	SIMILAR - Cancelamento de Registro do Medicamento	GELOFRIX	104400001
	25000.004646/98-92	1086110/14-6	1621	SIMILAR - Cancelamento de Registro do Medicamento	SANTÓSS	104400159
	25000.002250/98-19	1086149/14-1	1621	SIMILAR - Cancelamento de Registro do Medicamento	VIBRAZIN	104400158
Laboratil Farmaceutica Ltda - 47.100.862/0001-50	25351.320340/2005-18	0945373/14-3	1411	GENÉRICO - Cancelamento de Registro do Medicamento	DIPIRONA SÓDICA	105770185
Laboratório Farmacêutico do Estado de Pernambuco S/A - LAFEPE 10.877.926/0001-13	25000.000351/93-32	0232386/14-9	1641	SIMILAR - Cancelamento de registro do medicamento	LAFEPE - NEOMICINA + BACITRACINA	101830142
Laboratório Globo Ltda. 17.115.437/0001-73	25351.051158/2007-73	0865039/13-0	1411	GENÉRICO - Cancelamento de registro do medicamento	AMOXICILINA	105350146
Laboratório Químico Farmacêutico Bergamo Ltda. 61.282.661/0001-41	25000.023366/95-31	0930885/14-7 16/10/2014	1621	SIMILAR - Cancelamento de Registro do Medicamento	INOEUNGIN	106460082
	25351.438444/2011-91	1026378/14-1 14/11/2014	1411	GENÉRICO - Cancelamento de Registro do Medicamento	SULFATO DE VIMBLASTINA	106460199
	25351.267662/2007-93	0507348/14-1 27/06/2014	1411	GENÉRICO - Cancelamento de registro do medicamento	CEFALEXINA	106460176
	25351.613515/2008-81	0505504/14-1 27/06/2014	1411	GENÉRICO - Cancelamento de registro do medicamento	CEFALEXINA	106460181
Laboratório Químico Farmacêutico do Exército 00.394.452/0409-03	25000.023969/99-20	1004525/14-2 07/11/2014	1621	SIMILAR - Cancelamento de Registro do Medicamento	LQFEX - HIDRÓXIDO DE ALUMÍNIO	112080047
	25000.023884/99-79	0744027/14-8 09/09/2014	1621	SIMILAR - Cancelamento de registro do medicamento	LQFLEX - METOCLOPRAMIDA	112080051
	25000.037037/99-09	0806651/14-5 26/09/2014	1621	SIMILAR - Cancelamento de registro do medicamento	LQFLEX - GLICOSE 25%	112080061
Libbs Farmacêutica Ltda - 61.230.314/0001-75	25351.468021/2011-18	1097758/14-9 08/12/2014	1411	GENÉRICO - Cancelamento de Registro do Medicamento	CLORIDRATO DE DULOXETINA	100330168
Marjan Indústria e Comércio Ltda 60726692/0001-81	25000.023695/95-72	1085963/14-2 04/12/2014	1621	SIMILAR - Cancelamento de Registro do Medicamento	VINOCARD Q10	101550193
	25001.004037/83	0530970/13-1 02/07/2013	1621	SIMILAR - Cancelamento de registro de medicamento	ASDRON	101550038
Momenta Farmacêutica Ltda. - 14.806.008/0001-54	25351.512080/2013-49	0753255/14-5 11/09/2014	1621	SIMILAR - Cancelamento de Registro do Medicamento	IRTANA	194270003
Multilab Ind. e Com. de Produtos Farmacêuticos Ltda. 92.265.552.0001-40	25351.524800/2008-28	0623945/14-5 01/08/2014	1411	GENÉRICO - Cancelamento de registro do medicamento	CLOTRIMAZOL	118190080



	25351.357301/2011-21	0804977/14-7 26/09/2014	1621	SIMILAR - Cancelamento de registro do medicamento	REUTRITE	118190108
Neolatina Comércio e Indústria Farmacêutica S.A. 61.541.132/0001-15	25000.003064/95-19	0132663/14-5 20/02/2014	1621	SIMILAR - Cancelamento de registro do medicamento	SECNIDALIN	102940098
Sandoz Do Brasil Indústria Farmacêutica Ltda - 61.286.647/0001-16	25000.012721/88-90	0429794/14-6 30/05/2014	1621	SIMILAR - Cancelamento de Registro do Medicamento	CINTAG	100470213
	25351.095389/2007-99	0429942/14-6 30/05/2014	1411	GENÉRICO - Cancelamento de Registro do Medicamento	BROMAZEPAM	100470445
	25351.115416/2006-76	0435958/14-5 02/06/2014	1621	SIMILAR - Cancelamento de Registro do Medicamento	GEPEPROSTIN	100470416
Supera Farma Laboratórios S.A. 43.312.503/0001-05	25351.367161/2012-71	0524543/14-5 03/07/2014	1621	SIMILAR - Cancelamento de registro do medicamento	NOVERT	103720227
Valeant Farmacêutica Do Brasil Ltda - 61.186.136/0001-22	25351.578262/2014-94	0945344/14-0	1621	SIMILAR - Cancelamento de Registro do Medicamento	VISIPLEX	105750118
	25351.578273/2014-35	0945376/14-8	1621	SIMILAR - Cancelamento de Registro do Medicamento	TETRACINA	105750124
Zambon Laboratórios Farmacêuticos Ltda. 61.100.004/0001-36	25992.002507/63	0628750/14-6 04/08/2014	1621	SIMILAR - Cancelamento de Registro do Medicamento	IGUASSINA	100840084
	25991.001625/80	0573776/14-1 17/07/2014	1621	SIMILAR - Cancelamento de registro do medicamento	COBACTIN	100840008

RESOLUÇÃO - RE Nº 239, DE 23 DE JANEIRO DE 2015

O Diretor-Presidente Substituto da Agência Nacional de Vigilância Sanitária no uso das atribuições que lhe confere o Decreto de recondução de 9 maio de 2014, da Presidenta da República, publicado no DOU de 12 de maio de 2014 e a Portaria MS/GM nº 912, de 12 de maio de 2014, tendo em vista o disposto no inciso VII do art. 164 e no inciso I, § 1º do art. 6º do Regimento Interno da ANVISA, aprovado nos termos do anexo I da Portaria nº 650, de 29 de maio de 2014, publicada no DOU de 02 de junho de 2014, e

considerando a Lei nº. 6.360, de 23 de setembro de 1976;

considerando o art. 2º da Lei nº 9.784, de 29 de janeiro de 1999;

considerando o art. 7º da Lei nº. 9.782, de 26 de janeiro de 1999;

considerando o art. 8º do Decreto nº 8.077, de 14 de agosto 2013;

considerando a Resolução - RDC nº 250, de 20 de outubro de 2004, resolve:

Art. 1º Conceder a revalidação automática do registro dos medicamentos novos, similares e genéricos, sob o nº. de processos constantes do anexo desta Resolução, nos termos do § 6º do art. 12 da Lei nº. 6.360, de 1976.

Art. 2º A revalidação abrange os pedidos que ainda não foram objetos de qualquer manifestação por parte da Anvisa.

Parágrafo único. Não constam do anexo desta Resolução os expedientes protocolados fora do prazo estabelecido nos termos da Lei nº. 6360, de 1976.

Art. 3º A revalidação automática não impedirá a continuação da análise da petição de renovação de registro requerida, podendo a Administração, se for o caso, indeferir o pedido de renovação e cancelar o registro que tenha sido automaticamente revalidado, ou ratificá-lo deferindo o pedido de renovação.

Art. 4º Os medicamentos revalidados podem ser consultados, assim como suas apresentações validas no link: http://www7.anvisa.gov.br/datavisa/Consulta_Produto/consulta_medicamento.asp

Art. 5º Esta Resolução entra em vigor na data de sua publicação.

JAIME CESAR DE MOURA OLIVEIRA

ANEXO

Empresa	Processo	Nome do Produto	Expediente	Vencimento do Registro
3M DO BRASIL LTDA	25351166617200216	Nexcare	0479100142	jan/20
ACHE LABORATORIOS FARMACEUTICOS S.A.	25351122500200934	risperidona	0482268144	jan/20
ACHE LABORATORIOS FARMACEUTICOS S.A.	2599100369880	Candicort	0481885147	jan/20
ACHE LABORATORIOS FARMACEUTICOS S.A.	2599100822980	Vertizine D	0449433144	jan/20
ACTAVIS FARMACEUTICA LTDA.	25351053398200389	bromazepam	0406839144	jan/20
ALLERGAN PRODUTOS FARMACEUTICOS LTDA	2500001055089	Diclofenaco Sodico	0607430148	jan/20
ANTIBIOTICOS DO BRASIL LTDA	25351061571200312	Kefadim	0526487141	jan/20
APSEN FARMACEUTICA S/A	250000123449706	Flancox	0005267131	jun/18
APSEN FARMACEUTICA S/A	2599202792776	Oto - Xilodase	0514691147	dez/19
BAYER S.A.	25351376372200911	Saridon	0591609147	jan/20
BIOLAB SANUS FARMACEUTICA LTDA	250000018009955	Lipliss	0545451144	jan/20
BIOSINTETICA FARMACEUTICA LTDA	25351171388200413	cloridrato de paroxetina	0499262148	jan/20
BIOSINTETICA FARMACEUTICA LTDA	2500101895484	Eupressin	0498775146	jan/20
BIOSINTETICA FARMACEUTICA LTDA	25351053952200328	finasterida	0514736141	jan/20
BRAINFARMA INDUSTRIA QUIMICA E FARMACEUTICA S.A	25351539410201115	ibuprofeno	0456649141	jan/20
BRISTOL-MYERS SQUIBB FARMACEUTICA S.A.	25351324459200560	Naldecon Pack	0804816129	abr/18
CIMED INDUSTRIA DE MEDICAMENTOS LTDA	25351871234200817	glimepirida	0474974140	jan/20
COSMED INDUSTRIA DE COSMETICOS E MEDICAMENTOS S.A.	25351643877200975	Engov	0081051147	jan/20
CRISTALIA PRODUTOS QUIMICOS FARMACEUTICOS LTDA.	25351698565200820	mesilato de desferroxamina	0526967149	jan/20
EMS S/A	25351058133200377	secnidazol	0368280143	jan/20
EMS S/A	25351167586200474	cloridrato de tramadol	0429936141	jan/20
EMS S/A	25351154365200436	dipropionato de betametasona + sulfato de gentamicina	0486484141	jan/20
EMS S/A	25351217113200425	carbocisteína	0466246146	jan/20
EMS S/A	25351259941200431	propionato de clobetasol	0519744149	jan/20
EMS S/A	25351244642200400	fosfato de clindamicina	0540656141	jan/20
EMS S/A	25351259961200410	propionato de clobetasol	0550220149	jan/20
EMS S/A	25351185745200412	acetona de triancinolona	0556591140	jan/20
EMS S/A	25351225469200432	cloridrato de diltiazem	0556576146	jan/20
EMS SIGMA PHARMA LTDA	25351235308200457	secnidazol	0368297148	jan/20
EMS SIGMA PHARMA LTDA	25351004080200455	Norf	0368258147	jan/20
EMS SIGMA PHARMA LTDA	25351249324200427	carbocisteína	0466248142	jan/20
EMS SIGMA PHARMA LTDA	25351242903200449	fosfato de clindamicina	0557228142	jan/20
EMS SIGMA PHARMA LTDA	25351267653200450	propionato de clobetasol	0575646144	jan/20
EMS SIGMA PHARMA LTDA	25351025055200324	Artoglico	0550375142	jan/20
EUROFARMA LABORATORIOS S.A.	25351576975200811	Fágico	0255021141	jan/20
EUROFARMA LABORATORIOS S.A.	25351515342200983	ácido zoledrónico	0407208141	jan/20
EUROFARMA LABORATORIOS S.A.	253514163329200803	Mud Oral	0422346142	jan/20
EUROFARMA LABORATORIOS S.A.	25351124555200963	Plaq	0506227146	jan/20
EUROFARMA LABORATORIOS S.A.	25351085547200450	sulfato de polimixina b	0517905140	jan/20
EUROFARMA LABORATORIOS S.A.	25351172164200411	Atmos	0521940140	jan/20
FUNDAÇÃO PARA O REMÉDIO POPULAR - FURP	250000381089982	Furp-Lamivudina + Zidovudina	0590943141	jan/20
GALDERMA BRASIL LTDA	250000149349954	Silkis	0520941142	jan/20
GEOLAB INDUSTRIA FARMACEUTICA S/A	25351149502200411	Tylalgin Caf	0590395145	jan/20
GERMED FARMACEUTICA LTDA	25351232402200454	secnidazol	0368273141	jan/20
GERMED FARMACEUTICA LTDA	25351176908200476	cloridrato de tramadol	0429938148	jan/20
GERMED FARMACEUTICA LTDA	25351201884200409	desonida	0466198142	jan/20
GERMED FARMACEUTICA LTDA	25351228396200431	carbocisteína	0466272145	jan/20
GERMED FARMACEUTICA LTDA	25351056837200496	cefaclor	0524695144	jan/20
GERMED FARMACEUTICA LTDA	25351263835200451	propionato de clobetasol	0520701141	jan/20
GERMED FARMACEUTICA LTDA	25351263948200457	propionato de clobetasol	0550399140	jan/20
GERMED FARMACEUTICA LTDA	25351550087200878	carbamazepina (port 344/98 lista c1)	0556544148	jan/20
GERMED FARMACEUTICA LTDA	25351242633200476	fosfato de clindamicina	0557217147	jan/20
GERMED FARMACEUTICA LTDA	25351194969200415	acetona de triancinolona	0566358140	jan/20
HIPOLABOR FARMACEUTICA LTDA	25351191630200467	fosfato dissódico de dexametasona	0422389146	jan/20
Instituto Terapêutico Delta Ltda.	2599200562979	Pioletal	0507270141	jan/20
JANSSEN-CILAG FARMACEUTICA LTDA	2599100888179	Motilium	0338530142	jan/20
JANSSEN-CILAG FARMACEUTICA LTDA	25351084715200490	Velcade	0338665141	jan/20
JANSSEN-CILAG FARMACEUTICA LTDA	2500001100987	Sporanox	0518148148	jan/20
LABORATORIO FARMACEUTICO ELOFAR LTDA	2599100984379	Bacfar	0517970140	jan/20
LABORATORIO TEUTO BRASILEIRO S/A	250000098159916	Marfarin	0426858140	jan/20
LABORATORIO TEUTO BRASILEIRO S/A	250000099129972	Micosil	0499192143	jan/20

LABORATORIOS PFIZER LTDA.	25351025969200476	Aldazida	0508339147	jan/20
LABORATORIOS PFIZER LTDA.	25351271767200402	Trofodermin	0542963143	jan/20
LABORATORIOS SERVIER DO BRASIL LTDA	2599201662274	Natrilix	0486464136	jan/20
LABORATORIOS STIEFEL LTDA	2500102300584	Stiefcortil	0475471149	jan/20
LEGRAND PHARMA INDUSTRIA FARMACEUTICA LTDA	25351673648201087	cloridrato de tramadol	0430243145	jan/20
LEGRAND PHARMA INDUSTRIA FARMACEUTICA LTDA	25351656867201022	Celocort	0486245147	jan/20
LEGRAND PHARMA INDUSTRIA FARMACEUTICA LTDA	25351673805201041	cloridrato de diltiazem	0517758148	jan/20
LEGRAND PHARMA INDUSTRIA FARMACEUTICA LTDA	25351665993201079	cefaclor	0521469146	jan/20
LEGRAND PHARMA INDUSTRIA FARMACEUTICA LTDA	25351653014201088	triancinolona acetonica	0566308143	jan/20
MULTILAB INDUSTRIA E COMERCIO DE PRODUTOS FARMACEUTICOS LTDA	250000024489939	Spectolab Balsamico	0339072141	nov/19
NOVA QUIMICA FARMACEUTICA LTDA	25351132247200961	cloridrato de ciclobenzaprina	0425234149	jan/20
NOVARTIS BIOCENCIAS S.A	25351660347201269	Cilodex	0501615141	jan/20
PRODUTOS ROCHE QUIMICOS E FARMACEUTICOS S.A.	2500101062282	Dormonid	0478954147	jan/20
RANBAXY FARMACEUTICA LTDA	25351139476200412	mesilato de doxazosina	0558334149	jan/20
SANDOZ DO BRASIL INDUSTRIA FARMACEUTICA LTDA	250000009229905	Diclac	0449246143	jan/20
SANDOZ DO BRASIL INDUSTRIA FARMACEUTICA LTDA	25351758746200861	alendronato de sódio	0522534145	jan/20
SANDOZ DO BRASIL INDUSTRIA FARMACEUTICA LTDA	2500101666584	Anartrit	0522529149	jan/20
SANDOZ DO BRASIL INDUSTRIA FARMACEUTICA LTDA	25351745879200817	Boneprev	0522560144	jan/20
SANOFI-AVENTIS FARMACEUTICA LTDA	2599201189569	Daonil	0414015140	jan/20
SANOFI-AVENTIS FARMACEUTICA LTDA	250000112969983	Actonel	0498005141	jan/20
SANOFI-AVENTIS FARMACEUTICA LTDA	25351446505200661	Socian	0466308140	jan/20
SANOFI-AVENTIS FARMACEUTICA LTDA	2599200056170	Hemogenin	0498080148	jan/20
SANTISA LABORATORIO FARMACEUTICO S/A	259910049077931	Santidor	0505997146	jan/20
SANTISA LABORATORIO FARMACEUTICO S/A	2599100944079	Santropina	0506117142	jan/20
SCHERING-PLOUGH INDUSTRIA FARMACEUTICA LTDA	25351406627200933	Temodal	0507855145	jan/20
TAKEDA PHARMA LTDA.	2599200464567	Reparil	0426254149	jan/20
TEVA FARMACEUTICA LTDA.	25351143828200908	Tevarinot	0585078149	jan/20
UNIAO QUIMICA FARMACEUTICA NACIONAL S/A	2500000372689	Oxiton	0591268147	jan/20
UNIAO QUIMICA FARMACEUTICA NACIONAL S/A	250000181759836	Paxtrat	0612410141	jan/20
VALEANT FARMACEUTICA DO BRASIL LTDA	25351578251201443	Ginotarin	0524495141	jan/20
WYETH INDUSTRIA FARMACEUTICA LTDA	2599200324169	Dimetapp	0522250148	jan/20

SUPERINTENDÊNCIA DE CORRELATOS E ALIMENTOS

RESOLUÇÃO-RE Nº 173, DE 22 DE JANEIRO DE 2015

O Superintendente de Correlatos e Alimentos, no uso de suas atribuições legais conferidas pela Portaria nº 1.666, de 10 de outubro de 2014, tendo em vista o disposto no art.59 e no inciso I, § 1º do art. 6º do Regimento Interno aprovado nos termos do Anexo I da Portaria nº 650, de 29 de maio de 2014, publicada no DOU de 2 de junho de 2014, resolve:

Art.1º Conceder: inclusão de unidade fabril, alteração do prazo de validade do produto, inclusão de marca, retificação de publicação de registro, revalidação de registro, alteração de fórmula do produto, alteração de rotulagem, registro de substâncias bioativas e probióticos isolados com alegação de propriedades funcional e ou de saúde - NACIONAL, registro de novos alimentos e novos ingredientes - NACIONAL, registro de alimentos com alegações de propriedade funcional e/ou de saúde - NACIONAL.

Art. 2º Esta Resolução entra em vigor na data de sua publicação.

JOÃO TAVARES NETO

ANEXO

NOME DA EMPRESA AUTORIZAÇÃO/CADASTRO
 NOME DO PRODUTO UF
 NUMERO DO PROCESSO NUMERO DE REGISTRO
 EMBALAGEM VALIDADE PRODUTO
 CLASS/CAT DESCRIÇÃO VALIDADE REGISTRO
 MARCA DO PRODUTO
 ASSUNTO PETIÇÃO
 CATALENT BRASIL LTDA. 6.07198-0
 ÓLEO DE PEIXE COM VITAMINAS E MINERAIS EM CÁPSULAS SBR
 BAUNILHA - INDAIATUBA INDAIATUBA/SP
 25351.541896/2014-32 6.7198.0010.001-6
 METALICA 02 Ano(s)
 PLASTICO 02 Ano(s)
 VIDRO 02 Ano(s)
 ALIMENTOS C/ALEGAÇÕES DE PROPRIEDADES FUNCIONAL E OU DE SAUDE 07/2014
 BWELL AZ MULTI + OMEGA / BWELL AZ MULTIVITAMINICO + OMEGA
 BWELL OMEGA AZ / BWELL OMEGA MULTI AZ
 BWELL OMEGA VIT AZ / COMPLEXO OMEGA AZ / EQUALIV OMEGA AZ
 EQUALIV OMEGA MULTI / EQUALIV OMEGA MULTI AZ
 EQUALIV OMEGA MULTIVITAMINICO / EQUALIV OMEGA NUTRI
 EQUALIV OMEGA NUTRI AZ
 EQUALIV OMEGA VIT AZ / GÁLLIA / RELTHY AZ / EQUILIBRIUM AZ
 MAXIMUS FORT AZ / EXCIVIT AZ ÔMEGA 3 / EXCIVIT ÔMEGA 3 AZ / CATALENT
 RELTHYNUTRI AZ
 4051 Inclusão de Unidade Fabril
 ÓLEO DE PEIXE COM VITAMINAS E MINERAIS EM CÁPSULAS SBR BAUNILHA - SOROCABA/INDAIATUBA/SP
 25351.541896/2014-32 6.7198.0010.002-4
 VIDRO 02 Ano(s)
 PLASTICO 02 Ano(s)
 METALICA 02 Ano(s)
 ALIMENTOS C/ALEGAÇÕES DE PROPRIEDADES FUNCIONAL E OU DE SAUDE 07/2014
 BWELL AZ MULTI + OMEGA / BWELL AZ MULTIVITAMINICO + OMEGA
 BWELL OMEGA AZ / BWELL OMEGA MULTI AZ / BWELL OMEGA VIT AZ
 COMPLEXO OMEGA AZ / EQUALIV OMEGA AZ / EQUALIV OMEGA MULTI

EQUALIV OMEGA MULTI AZ / EQUALIV OMEGA MULTIVITAMINICO
 EQUALIV OMEGA NUTRI / EQUALIV OMEGA NUTRI AZ
 EQUALIV OMEGA VIT AZ / EQUILIBRIUM AZ / EXCIVIT AZ ÔMEGA 3
 EXCIVIT ÔMEGA 3 AZ / GÁLLIA / MAXIMUS FORT AZ / RELTHY AZ / RELTHYNUTRI AZ
 CATALENT
 4051 Inclusão de Unidade Fabril
 ÓLEO DE PEIXE EM CÁPSULA - INDAIATUBA INDAIATUBA/SP
 25351.541940/2014-93 6.7198.0014.001-8
 PLASTICO 36 Meses
 ALIMENTOS C/ALEGAÇÕES DE PROPRIEDADES FUNCIONAL E OU DE SAUDE 02/2015
 ALMEIDA PRADO / ALMEIDAPRADO / BIONATURALIS / INFAN
 CIFARMA / EQUALIV / EQUALIV OMEGA 3 / NUTREMAX OG-3 PREMIUM / B-WELL / PROACTION OM - 3 / PROACTION PREMIUM
 OMEGA 3 / B-WELL OMEGA 3 / COPRA / DELTA NUTRI FOLIUM / GEYER / TEUTO / GROW
 LEDAL / MEGALIVE / NUTRATIV / NUTRATIV OLEO DE PEIXE
 NUTRATIV OMEGA 3 / TEUTO NUTRITION / GALENA NUTRITION / LM-OME3
 HEBRON / HERBALIS / RELTHY / SANAVITA
 VOTAG
 442 Alteração do Prazo de Validade do Produto
 ÓLEO DE PEIXE EM CÁPSULA - SOROCABA/SP INDAIATUBA/SP
 25351.541940/2014-93 6.7198.0014.002-6
 PLASTICA 36 Meses
 ALIMENTOS C/ALEGAÇÕES DE PROPRIEDADES FUNCIONAL E OU DE SAUDE 02/2015
 ALMEIDA PRADO / ALMEIDAPRADO / BIONATURALIS / B-WELL
 B-WELL OMEGA 3 / COPRA / DELTA NUTRI / EQUALIV EQUALIV OMEGA 3 / FOLIUM / GEYER / GROW
 INFAN / LEDAL / MEGALIVE / NUTRATIV
 NUTRATIV OLEO DE PEIXE / NUTRATIV OMEGA 3 / NUTREMAX / OG-3 PREMIUM
 PROACTION OM - 3 / PROACTION PREMIUM / TEUTO / TEUTO NUTRITION
 GALENA NUTRITION / HEBRON / HERBALIS / LM-OME3
 RELTHY / SANAVITA / VOTAG / OMEGA 3
 CIFARMA
 442 Alteração do Prazo de Validade do Produto
 FITOESTERÓIS DE ÓLEOS VEGETAIS ADICIONADO DE VITAMINAS E
 MINERAIS EM CÁPSULAS - INDAIATUBA/SP INDAIATUBA/SP
 25351.596054/2014-97 6.7198.0043.001-6
 METALICA 24 Meses
 VIDRO 24 Meses
 PLASTICA 24 Meses
 CELULOSICA 24 Meses
 SUBSTANCIAS BIOATIVAS E PROBIOTICOS ISOLADOS COM ALEGAÇÃO
 DE PROP. FUNC. E/OU DE SAUDE. 10/2019
 BWELL CONTROL / BWELL PHYTOESTEROL / BWELL PHYTUS / CIFARMA
 COLEDIA / DLW / EQUALIV PHYTOESTEROL / EXCIVIT A-Z CONTROL
 EXCIVIT CONTROL / EXCIVIT PHYTUS / GALLIA / GERILON PHYTUS
 GROW CONTROL / GROW LIFE / GROW PHARMA / GROW PHYTUS
 MABRA / MILIVIT CONTROL / MILIVIT PHYTUS / PLENOVIT CONTROL
 PLENOVIT PHYTUS / PROACTION / RELTHY / VITAMINERAL CONTROL
 VITAMINERAL PHYTUS / VITGOLD / BIPLUS PHYTUS / KLEY HERTZ
 457 Inclusão de Marca
 DANONE LTDA. 6.06577-2
 FÓRMULA INFANTIL DE SEGUIMENTO PARA LACTENTES E CRIANÇAS
 DE PRIMEIRA INFÂNCIA - ARGENTINA (BA) ARGENTINA
 25351.525524/2009-13 6.6577.0040.001-4
 METALICA 18 Meses
 PLASTICA 18 Meses
 ELASTOMERICA 18 Meses
 CELULOSICA 18 Meses
 ALIMENTOS INFANTIS 04/2015
 APTAMIL / APTAMIL 2 PREMIUM / ENP / EVOLUTION FUTURA / GOLD / GOLD + / NUTRILIFE
 PLATINUM / PLUS / PREMIUM / PREMIUM +
 PRO / PROEVOLUTION / PROEXPERT / PROEXPERT PLATINUM
 PROFUTURA / PROFUTURA PLATINUM / PRONUTRA + / SCIENCE
 NUTRILAC 2 / APTAMIL 2
 490 Retificação de Publicação de Registro
 FÓRMULA INFANTIL DE SEGUIMENTO PARA LACTENTES E CRIANÇAS
 DE PRIMEIRA INFÂNCIA - ALEMANHA ARGENTINA
 25351.525524/2009-13 6.6577.0040.003-0
 METALICA 18 Meses
 PLASTICA 18 Meses
 CELULOSICA 18 Meses
 ELASTOMERICA 18 Meses
 ALIMENTOS INFANTIS 04/2015
 APTAMIL / APTAMIL 2 / APTAMIL 2 PREMIUM / ENP EVOLUTION / FUTURA / GOLD / GOLD +
 NUTRILIFE / PLATINUM / PLUS / PREMIUM
 PREMIUM + / PRO / PROEVOLUTION / PROEXPERT
 PROEXPERT PLATINUM / PROFUTURA / PROFUTURA PLATINUM / PRONUTRA +
 SCIENCE / NUTRILAC 2
 490 Retificação de Publicação de Registro
 FÓRMULA INFANTIL DE SEGUIMENTO PARA LACTENTES E CRIANÇAS
 DE PRIMEIRA INFÂNCIA - HOLANDA ARGENTINA

VITAMINERAL PHYTUS
 EQUALIV NUTRI CONTROL / GERILON PHYTUS / MABRA / BIPLUS PHYTUS
 VITGOLD / GROW PHARMA / KLEY HERTZ / GALLIA
 457 Inclusão de Marca
 FITOESTERÓIS DE ÓLEOS VEGETAIS ADICIONADO DE VITAMINAS E
 MINERAIS EM CÁPSULAS - SOROCABA/SP INDAIATUBA/SP
 25351.596054/2014-97 6.7198.0043.002-4
 CELULOSICA 24 Meses
 METALICA 24 Meses
 PLASTICA 24 Meses
 VIDRO 24 Meses
 SUBSTANCIAS BIOATIVAS E PROBIOTICOS ISOLADOS COM ALEGAÇÃO
 DE PROP. FUNC. E/OU DE SAUDE. 10/2019
 BWELL CONTROL / BWELL PHYTOESTEROL / BWELL PHYTUS / CATALENT
 CIFARMA / COLEDIA / DLW / EQUALIV CONTROL
 EQUALIV NUTRI CONTROL / EQUALIV PHYTOESTEROL / EQUALIV PHYTUS
 EXCIVIT A-Z CONTROL
 EXCIVIT CONTROL / EXCIVIT PHYTUS / GALLIA / GERILON PHYTUS
 GROW CONTROL / GROW LIFE / GROW PHARMA / GROW PHYTUS
 MABRA / MILIVIT CONTROL / MILIVIT PHYTUS / PLENOVIT CONTROL
 PLENOVIT PHYTUS / PROACTION / RELTHY / VITAMINERAL CONTROL
 VITAMINERAL PHYTUS / VITGOLD / BIPLUS PHYTUS / KLEY HERTZ
 457 Inclusão de Marca
 DANONE LTDA. 6.06577-2
 FÓRMULA INFANTIL DE SEGUIMENTO PARA LACTENTES E CRIANÇAS
 DE PRIMEIRA INFÂNCIA - ARGENTINA (BA) ARGENTINA
 25351.525524/2009-13 6.6577.0040.001-4
 METALICA 18 Meses
 PLASTICA 18 Meses
 ELASTOMERICA 18 Meses
 CELULOSICA 18 Meses
 ALIMENTOS INFANTIS 04/2015
 APTAMIL / APTAMIL 2 PREMIUM / ENP / EVOLUTION FUTURA / GOLD / GOLD + / NUTRILIFE
 PLATINUM / PLUS / PREMIUM / PREMIUM +
 PRO / PROEVOLUTION / PROEXPERT / PROEXPERT PLATINUM
 PROFUTURA / PROFUTURA PLATINUM / PRONUTRA + / SCIENCE
 NUTRILAC 2 / APTAMIL 2
 490 Retificação de Publicação de Registro
 FÓRMULA INFANTIL DE SEGUIMENTO PARA LACTENTES E CRIANÇAS
 DE PRIMEIRA INFÂNCIA - ALEMANHA ARGENTINA
 25351.525524/2009-13 6.6577.0040.003-0
 METALICA 18 Meses
 PLASTICA 18 Meses
 CELULOSICA 18 Meses
 ELASTOMERICA 18 Meses
 ALIMENTOS INFANTIS 04/2015
 APTAMIL / APTAMIL 2 / APTAMIL 2 PREMIUM / ENP EVOLUTION / FUTURA / GOLD / GOLD +
 NUTRILIFE / PLATINUM / PLUS / PREMIUM
 PREMIUM + / PRO / PROEVOLUTION / PROEXPERT
 PROEXPERT PLATINUM / PROFUTURA / PROFUTURA PLATINUM / PRONUTRA +
 SCIENCE / NUTRILAC 2
 490 Retificação de Publicação de Registro
 FÓRMULA INFANTIL DE SEGUIMENTO PARA LACTENTES E CRIANÇAS
 DE PRIMEIRA INFÂNCIA - HOLANDA ARGENTINA



25351.525524/2009-13 6.6577.0040.004-9
METALICA 18 Meses
PLASTICA 18 Meses
CELULOSICA 18 Meses
ELASTOMERICA 18 Meses
ALIMENTOS INFANTIS 04/2015
APTAMIL / APTAMIL 2 / APTAMIL 2 PREMIUM / ENP
EVOLUTION / FUTURA / GOLD / GOLD +
NUTRILIFE / PLATINUM / PLUS / PREMIUM
PREMIUM + / PRO / PROEVOLUTION / PROEXPERT
PROEXPERT PLATINUM / PROFUTURA / PROFUTURA PLATINUM / PRONUTRA +
SCIENCE / NUTRILAC 2
490 Retificação de Publicação de Registro
FÓRMULA INFANTIL DE SEGUIMENTO PARA LACTENTES E CRIANÇAS
DE PRIMEIRA INFÂNCIA - INDONESIA ARGENTINA
25351.525524/2009-13 6.6577.0040.005-7
METALICA 18 Meses
PLASTICA 18 Meses
CELULOSICA 18 Meses
ELASTOMERICA 18 Meses
ALIMENTOS INFANTIS 04/2015
APTAMIL / APTAMIL 2 / APTAMIL 2 PREMIUM / ENP
EVOLUTION / FUTURA / GOLD / GOLD +
NUTRILIFE / PLATINUM / PLUS / PREMIUM
PREMIUM + / PRO / PROEVOLUTION / PROEXPERT
PROEXPERT PLATINUM / PROFUTURA / PROFUTURA PLATINUM / PRONUTRA +
SCIENCE / NUTRILAC 2
490 Retificação de Publicação de Registro
FÓRMULA INFANTIL DE SEGUIMENTO PARA LACTENTES E CRIANÇAS DE
PRIMEIRA INFÂNCIA - NOVA ZELANDIA ARGENTINA
25351.525524/2009-13 6.6577.0040.006-5
PLASTICA 18 Meses
METALICA 18 Meses
CELULOSICA 18 Meses
ELASTOMERICA 18 Meses
ALIMENTOS INFANTIS 04/2015
APTAMIL / APTAMIL 2 / APTAMIL 2 PREMIUM / ENP
EVOLUTION / FUTURA / GOLD / GOLD +
NUTRILIFE / PLATINUM / PLUS / PREMIUM
PREMIUM + / PRO / PROEVOLUTION / PROEXPERT
PROEXPERT PLATINUM / PROFUTURA / PROFUTURA PLATINUM / PRONUTRA +
SCIENCE / NUTRILAC 2
490 Retificação de Publicação de Registro
FÓRMULA INFANTIL DE SEGUIMENTO PARA LACTENTES E CRIANÇAS
DE PRIMEIRA INFÂNCIA - MALASIA ARGENTINA
25351.525524/2009-13 6.6577.0040.007-3
METALICA 18 Meses
PLASTICA 18 Meses
CELULOSICA 18 Meses
ELASTOMERICA 18 Meses
ALIMENTOS INFANTIS 04/2015
APTAMIL / APTAMIL 2 / APTAMIL 2 PREMIUM / ENP
EVOLUTION / FUTURA / GOLD / GOLD +
NUTRILIFE / PLATINUM / PLUS / PREMIUM
PREMIUM + / PRO / PROEVOLUTION / PROEXPERT
PROEXPERT PLATINUM / PROFUTURA / PROFUTURA PLATINUM / PRONUTRA +
SCIENCE / NUTRILAC 2
490 Retificação de Publicação de Registro
FÓRMULA INFANTIL DE SEGUIMENTO PARA LACTENTES E CRIANÇAS
DE PRIMEIRA INFÂNCIA - FRANÇA ARGENTINA
25351.525524/2009-13 6.6577.0040.008-1
METALICA 18 Meses
PLASTICA 18 Meses
CELULOSICA 18 Meses
ELASTOMERICA 18 Meses
ALIMENTOS INFANTIS 04/2015
APTAMIL / APTAMIL 2 / APTAMIL 2 PREMIUM / ENP
EVOLUTION / FUTURA / GOLD / GOLD +
NUTRILIFE / PLATINUM / PLUS / PREMIUM
PREMIUM + / PRO / PROEVOLUTION / PROEXPERT
PROEXPERT PLATINUM / PROFUTURA / PROFUTURA PLATINUM / PRONUTRA +
SCIENCE / NUTRILAC 2
490 Retificação de Publicação de Registro
FÓRMULA INFANTIL DE SEGUIMENTO PARA LACTENTES E CRIANÇAS
DE PRIMEIRA INFÂNCIA - ARGENTINA (ER) ARGENTINA
25351.525524/2009-13 6.6577.0040.009-1
METALICA 18 Meses
PLASTICA 18 Meses
CELULOSICA 18 Meses
ELASTOMERICA 18 Meses
ALIMENTOS INFANTIS 04/2015
APTAMIL 2 PREMIUM / NUTRILAC 2 / APTAMIL / PREMIUM
PREMIUM + / GOLD / GOLD + / PRONUTRA +
APTAMIL 2 / PRO / PLUS / SCIENCE
EVOLUTION / NUTRILIFE / PROFUTURA / PROFUTURA PLATINUM
PLATINUM / PROEXPERT PLATINUM / PROEXPERT / ENP
FUTURA / PROEVOLUTION
490 Retificação de Publicação de Registro
ALIMENTO PARA SUPLEMENTAÇÃO PARA NUTRIÇÃO EN-

TERAL SABOR MORANGO HOLANDA (PAÍSES BAIXOS)
25351.527855/2009-10 6.6577.0005.001-3
CELULOSICA 12 Meses
METALICA 12 Meses
PLASTICO 12 Meses
ALIMENTOS PARA NUTRIÇÃO ENTERAL 04/2020
NUTRIDRINK PROTEIN / FORTIDRINK
437 Revalidação de Registro
ALIMENTO PARA SUPLEMENTAÇÃO PARA NUTRIÇÃO EN-
TERAL OU
ORAL SABOR MORANGO HOLANDA (PAÍSES BAIXOS)
25351.527855/2009-10 6.6577.0005.001-3
CELULOSICA 12 Meses
METALICA 12 Meses
PLASTICO 12 Meses
ALIMENTOS PARA NUTRIÇÃO ENTERAL 04/2020
NUTRIDRINK PROTEIN / FORTIDRINK
454 Alteração de Fórmula do Produto
ALIMENTO PARA SUPLEMENTAÇÃO PARA NUTRIÇÃO EN-
TERAL OU
ORAL SABOR MORANGO HOLANDA (PAÍSES BAIXOS)
25351.527855/2009-10 6.6577.0005.001-3
CELULOSICA 12 Meses
METALICA 12 Meses
PLASTICO 12 Meses
ALIMENTOS PARA NUTRIÇÃO ENTERAL 04/2020
NUTRIDRINK PROTEIN / FORTIDRINK
456 Alteração de Rotulagem
ALIMENTO PARA SUPLEMENTAÇÃO PARA NUTRIÇÃO EN-
TERAL OU
ORAL SABOR BAUNILHA HOLANDA (PAÍSES BAIXOS)
25351.527855/2009-10 6.6577.0005.002-1
CELULOSICA 12 Meses
METALICA 12 Meses
PLASTICO 12 Meses
ALIMENTOS PARA NUTRIÇÃO ENTERAL 04/2020
NUTRIDRINK PROTEIN / FORTIDRINK
437 Revalidação de Registro
ALIMENTO PARA SUPLEMENTAÇÃO PARA NUTRIÇÃO EN-
TERAL OU
ORAL SABOR BAUNILHA HOLANDA (PAÍSES BAIXOS)
25351.527855/2009-10 6.6577.0005.002-1
CELULOSICA 12 Meses
METALICA 12 Meses
PLASTICO 12 Meses
ALIMENTOS PARA NUTRIÇÃO ENTERAL 04/2020
NUTRIDRINK PROTEIN / FORTIDRINK
454 Alteração de Fórmula do Produto
ALIMENTO PARA SUPLEMENTAÇÃO PARA NUTRIÇÃO EN-
TERAL OU
ORAL SABOR BAUNILHA HOLANDA (PAÍSES BAIXOS)
25351.527855/2009-10 6.6577.0005.002-1
CELULOSICA 12 Meses
METALICA 12 Meses
PLASTICO 12 Meses
ALIMENTOS PARA NUTRIÇÃO ENTERAL 04/2020
NUTRIDRINK PROTEIN / FORTIDRINK
456 Alteração de Rotulagem
EMS S/A 5.07949-6
FITOESTEROL, VITAMINAS E MINERAIS EM COMPRIMIDOS
SÃO BERNARDO DO CAMPO/SP
25351.192485/2014-80 5.7949.0690.001-8
PLASTICA 24 Meses
METALICA 24 Meses
SUBSTÂNCIAS BIOATIVAS E PROBIÓTICOS ISOLADOS COM
ALEGAÇÃO
DE PROP. FUNC. E/OU DE SAUDE. 01/2020
GEROVITAL COR / GEROVITAL CORE / GEROVITAL FITOS-
TEROL
GEROVITAL PHYTOSTEROL
REDUVIT / VYTINAL CONTROL / CENALFAN CONTROL /
GEROVITAL HEART
GEROVITAL PHYTEROS / SUPLEVIT CONTROL / VIDYN
CONTROL
GEROVITAL CONTROL
4035 Registro de Substâncias Bioativas e Probióticos Isolados
com Alegação de Propriedades Funcional e ou de Saúde - NA-
CIONAL
FITOPLANT IND. E COMÉRCIO LTDA. 6.07071-0
AMORA E GÉRMEN DE SOJA EM CÁPSULAS FEIRA DE SAN-
TANA/BA
25351.532175/2014-15 6.7071.0026.001-7
CELULOSICA 24 Meses
PLASTICA 24 Meses
METALICA 24 Meses
NOVOS ALIMENTOS E NOVOS INGREDIENTES 01/2020
FITOPLANT
4034 Registro de Novos Alimentos e Novos Ingredientes - NA-
CIONAL
GÉRMEN DE SOJA EM CÁPSULAS FEIRA DE SANTANA/BA
25351.532240/2014-39 6.7071.0027.001-2
CELULOSICA 24 Meses
PLASTICA 24 Meses
METALICA 24 Meses
NOVOS ALIMENTOS E NOVOS INGREDIENTES 01/2020
FITOPLANT
4034 Registro de Novos Alimentos e Novos Ingredientes - NA-
CIONAL
HILÉ INDÚSTRIA DE ALIMENTOS LTDA 6.05330-1
ÓLEO DE PEIXE COM VITAMINAS E MINERAIS EM CÁP-
SULAS XANXERÉ/SC

25351.439913/2014-41 6.5330.0080.001-6
CELULOSICA 24 Meses
PLASTICA 24 Meses
METALICA 24 Meses
VIDRO 24 Meses
ALIMENTOS C/ALEGAÇÕES DE PROPRIEDADES FUNCIONAL
E OU DE SAUDE 01/2020
A E S / ACTIVE ENERGY / AFRO HORIZON / AQUACON-
TROL
AQUARETAIN / AROMA DA TERRA / BEA VITA / BHYOER-
VAS
BIOACTIVE / BIOBETS / BIOCOL / BIOHERBA
BIONATUZ / BIONETIC / BIOQUANTI / CAULIVERDE
CH DO SOL / DIENAX / DIETASHOW / DR. HOLLYWOOD
DUOM / ECOBIO / AESTHETIC LASER / AKATU
AMERICA NUTRITION / AQUADRAIN / AQUADRAINNING /
AQUARELEASE
BRASLIFE / COPACABANA DREANS / BIOFEMME / BIOLIV
BIOVITAL / CAIÇARA / CANGERI / DAUF
CH DA TERRA / COISAS DA TERRA / DECONTROL / CHA
COACH / CH CHINES / DOKMOS LIFE / ECONATUZ
ENERGY / ENERGY VITA / FARMACIAGANHE MAIS / FAR-
MAIS
FAZENDA SAO FRANCISCO / FENNISSIMA / FITOBOTANICA /
FITOMAIS
FLOR DI JADI / FLOS ALIMENTOS / FLOWERMAX / FORTE
LEVE
HILE / IANA D'AMAZONIA / INTEGRAL MEDICA / INTENSE
LIFE
JAN ROSE / KAMPO DE ERVAS / LA SAN DAY / LEAN BA-
LANCE
L&G / LINEA VERDE / LIPPERT / MACROMAIS
MADRESSA / MAQUEL / MAX POWER / MEDICARIUM
MG FARMA / MILLENIUM / MINAS FUNGI / MIX ERVAS
MR / MULTISAUDE / MUNDO DOS OLEOS / NATIVA
NATU SAUDE / NATUBILI / NATUCLIN / NATUCOM
NATURA PLUS / NATURE / NATUREMAXX / NATUREMEL
NATURES / NATUS VITTA / NUTRALOGISTIC / NUTRINATU
NUTRY IT / OLIGOFLORA / OLIGONUTRIÇÃO / PHARMA
ECO
PHD / PHYTOAPLE / PORTO BIANCO / PRADO
PRAIAMAR / PRO HEALTHY / QUANTY VITTA / QUINTES-
SENCIA
REAL NUTRY / REEDUCARE / RITUALLE / SAG FARMACEU-
TICA
SAUDE TOTAL / SENDI LIPO / SENDI NOVA / SUPRA VITA
SURYA / TEMPLO D'AGUA / TOTAL ZEN / UNIERVAS
UNIFLORA / VASHOS / VEMAT / VERDELANDIA
VIA BOTANICA / VIDA LEVE / VIDA VIT / VIER
VITA EQUILIBRIUM / VITAFRUX / VITAICI / VITALIFE
VIVA LEVE / VIVER LEVE / WORKMARK / BIOPRIM
PANIZZA / XMAX / BELNUT / FONTE VITAL
LIPOCENTER / MART NUTRI / MUNDY NUTRY / NATURALES
CURANTUM
SHOPPING DA SAUDE / LIFE HEALTH / ULTRAVITA / MATRIZ
FARMACEUTICA
MIX NUTRI / NOSSA FLORA / VIRTUA NATURAL / NU-
TRENDS
PRO SAUDE / SHAKE CLUB / BRASIL TROPICAL / NATU-
MAR
IANA WAY / LITEE / NUTRIFORT / BIO EXTRATO
ELMAR / NC MANIPULAÇÕES / NUTRASCIENCE / NUTRICE
MARCAS NÃO APROVADAS: BELA FORMA DISTRIBUIDORA
/ BIOFORMA / BIOMAGRI
DERMCONTROL / FITNESS CARE / FITNS / MAGRISLIN / NA-
TUREDERME
NUTRIESBELT / NUTRY PHYSICAL / PELLECONTROL / PRO-
REDUX / REDUX
REMOVCOL / SCULPTURE FORMSOLUTIONS / SENDI BRON-
ZE / SENS PELLE
SKIN CONTROL / PHYTO FORMA / EMAGRECENTRO / NA-
TURAL SLIM
BIOFITINS / ECOFITINS
4045 Registro de Alimentos com Alegações de Propriedade
Funcional e/ou de Saúde - NACIONAL
LP FARMACÉUTICA LTDA ME 6.04845-5
COENZIMA Q10 EM CÁPSULAS MATAÓ/SP
25351.277850/2013-68 6.4845.0048.001-9
PLASTICA 24 Meses
METALICA 24 Meses
NOVOS ALIMENTOS E NOVOS INGREDIENTES 02/2019
ALL Q / COENZYME Q10 / COQ10 / DAUF
DIARIUM / HEA10 / INLIFE / QMAX
QUALITY NUTRITION / VITAM / VITAMINLIFE / ESSENTIAL
NEEDS
PHYTOABLE
457 Inclusão de Marca
NESTLE BRASIL LTDA 6.05965-6
PAPINHA DE MAÇÃ E BANANA SÃO JOSÉ DO RIO PAR-
DO/SP
25004.200497/99 4.0076.1624.001-4
VIDRO 12 Meses
PLASTICO 12 Meses
ALIMENTOS INFANTIS 10/2019
NESTLE
437 Revalidação de Registro
PAPINHA DE MAÇÃ E BANANA SÃO JOSÉ DO RIO PAR-
DO/SP
25004.200497/99 4.0076.1624.001-4
VIDRO 12 Meses

PLASTICO 12 Meses
ALIMENTOS INFANTIS 10/2019
NESTLE
442 Alteração do Prazo de Validade do Produto
PAPINHA DE MAÇÃ E BANANA SÃO JOSÉ DO RIO PARDO/SP
25004.200497/99 4.0076.1624.001-4
VIDRO 12 Meses
PLASTICO 12 Meses
ALIMENTOS INFANTIS 10/2019
NESTLE
454 Alteração de Fórmula do Produto
PAPINHA DE MAÇÃ E BANANA SÃO JOSÉ DO RIO PARDO/SP
25004.200497/99 4.0076.1624.001-4
VIDRO 12 Meses
PLASTICO 12 Meses
ALIMENTOS INFANTIS 10/2019
NESTLE
456 Alteração de Rotulagem
SOPINHA DE CALDO DE FEIJÃO COM LEGUMES E BETERABA SÃO JOSÉ DO RIO PARDO/SP
25004.201583/98 4.0076.1511.001-1
METALICA 12 Meses
VIDRO 12 Meses
CELULOSICA 12 Meses
PLASTICA 12 Meses
ELASTOMERICA 12 Meses
ALIMENTOS INFANTIS 07/2019
NESTLE
437 Revalidação de Registro
SOPINHA DE CALDO DE FEIJÃO COM LEGUMES E BETERABA SÃO JOSÉ DO RIO PARDO/SP
25004.201583/98 4.0076.1511.001-1
METALICA 12 Meses
VIDRO 12 Meses
CELULOSICA 12 Meses
PLASTICA 12 Meses
ELASTOMERICA 12 Meses
ALIMENTOS INFANTIS 07/2019
NESTLE
442 Alteração do Prazo de Validade do Produto
SOPINHA DE CALDO DE FEIJÃO COM LEGUMES E BETERABA SÃO JOSÉ DO RIO PARDO/SP
25004.201583/98 4.0076.1511.001-1
METALICA 12 Meses
VIDRO 12 Meses
CELULOSICA 12 Meses
PLASTICA 12 Meses
ELASTOMERICA 12 Meses
ALIMENTOS INFANTIS 07/2019
NESTLE
454 Alteração de Fórmula do Produto
SOPINHA DE CALDO DE FEIJÃO COM LEGUMES E BETERABA SÃO JOSÉ DO RIO PARDO/SP
25004.201583/98 4.0076.1511.001-1
METALICA 12 Meses
VIDRO 12 Meses
CELULOSICA 12 Meses
PLASTICA 12 Meses
ELASTOMERICA 12 Meses
ALIMENTOS INFANTIS 07/2019
NESTLE
456 Alteração de Rotulagem
NUTRAL INDÚSTRIA DE FORMULAÇÕES NUTRICIONAIS LTDA 5.07418-1
ALIMENTO NUTRICIONALMENTE COMPLETO PARA NUTRIÇÃO ENTERAL OU
ÓRAL SBR - FRUTAS TROPICAIS (MAMÃO, BANANA E LARANJA) FORTALEZA/CE
25016.853211/2008-81 5.7418.0040.001-0
PLASTICO 12 Meses
METALICA 12 Meses
ALIMENTOS PARA NUTRIÇÃO ENTERAL 08/2019
NUTRANON 1.5
437 Revalidação de Registro
ALIMENTO NUTRICIONALMENTE COMPLETO PARA NUTRIÇÃO ENTERAL OU
ÓRAL SBR - BAUNILHA FORTALEZA/CE
25016.853211/2008-81 5.7418.0040.002-9
PLASTICO 12 Meses
METALICA 12 Meses
ALIMENTOS PARA NUTRIÇÃO ENTERAL 08/2019
NUTRANON 1.5
437 Revalidação de Registro
ALIMENTO NUTRICIONALMENTE COMPLETO PARA NUTRIÇÃO ENTERAL OU
ÓRAL SBR - BAUNILHA FORTALEZA/CE
25016.853249/2008-50 5.7418.0039.001-5
PLASTICO 12 Meses
METALICA 12 Meses
ALIMENTOS PARA NUTRIÇÃO ENTERAL 06/2019
NUTRANON 1.0
437 Revalidação de Registro
ALIMENTO NUTRICIONALMENTE COMPLETO PARA NUTRIÇÃO ENTERAL OU
ÓRAL SBR - FRUTAS TROPICAIS (MAMAO/ BANANA/ LARANJA) FORTALEZA/CE
25016.853249/2008-50 5.7418.0039.002-3
PLASTICO 12 Meses

METALICA 12 Meses
ALIMENTOS PARA NUTRIÇÃO ENTERAL 06/2019
NUTRANON 1.0
437 Revalidação de Registro
SUNCAPS NUTRACÉUTICA INDÚSTRIA E COMÉRCIO LTDA.
ME 6.07068-1
ÓLEOS DE CHIA E CÁRTAMO ENRIQUECIDOS COM VITAMINA E EM
CÁPSULAS ARAÇOIABA DA SERRA/SP
25351.712156/2012-60 6.7068.0004.001-1
PLASTICA 02 Ano(s)
NOVOS ALIMENTOS E NOVOS INGREDIENTES 01/2019
SUNCAPS / SUNFLOWER / LINO SIDE
457 Inclusão de Marca

RESOLUÇÃO-RE Nº 174, DE 22 DE JANEIRO DE 2015

O Superintendente de Correlatos e Alimentos, no uso de suas atribuições legais conferidas pela Portaria nº 1.666, de 10 de outubro de 2014, tendo em vista o disposto no art.59 e no inciso I, § 1º do art. 6º do Regimento Interno aprovado nos termos do Anexo I da Portaria nº 650, de 29 de maio de 2014, publicada no DOU de 2 de junho de 2014, resolve:

Art.1º Indeferir: inclusão de marca, alteração de rotulagem, registro de novos alimentos e novos ingredientes - NACIONAL, registro de alimentos com alegações de propriedade funcional e/ou de saúde - NACIONAL.

Art. 2º Esta Resolução entra em vigor na data de sua publicação.

JOÃO TAVARES NETO

ANEXO

NOME DA EMPRESA AUTORIZAÇÃO/CADASTRO
NOME DO PRODUTO UF
NUMERO DO PROCESSO NUMERO DE REGISTRO
EMBALAGEM VALIDADE PRODUTO
CLASS/CAT DESCRIÇÃO VALIDADE REGISTRO
MARCA DO PRODUTO
ASSUNTO PETIÇÃO
AD OCEANUM INDÚSTRIA E COMERCIO LTDA 6.02358-0
ÓLEO DE CÁRTAMO EM CÁPSULAS GOVERNADOR CELSO RAMOS/SC
25024.000751/2008-44 000000000
METALICA 02 Ano(s)
PLASTICA 02 Ano(s)
NOVOS ALIMENTOS E NOVOS INGREDIENTES
NBC
457 Inclusão de Marca
Em desacordo com a Legislação vigente
ARTE NATIVA PRODUTOS NATURAIS LTDA 6.02351-5
GUARANÁ COM VITAMINAS B1, B2, NIACINA, B5, B6, ÁCIDO FÓLICO, B12, C E E EM COMPRIMIDOS SÃO JOSÉ DA LAPA/MG
25003.040003/2012-42 6.2351.0067.001-4
PLASTICA 36 Meses
METALICA 36 Meses
NOVOS ALIMENTOS E NOVOS INGREDIENTES
456 Alteração de Rotulagem
Em desacordo com a Legislação vigente
NUTRISENIOR INDÚSTRIA, COMERCIO, IMPORTAÇÃO E EXPORTAÇÃO DE PRODUTOS NUTRICIONAIS LTDA 6.07143-9
ÓLEO DE GERGELIM EM CÁPSULAS TABOÃO DA SERRA/SP
25351.022877/2013-73 000000000
CELULOSICA 24 Meses
PLASTICA 24 Meses
METALICA 24 Meses
NOVOS ALIMENTOS E NOVOS INGREDIENTES
4034 Registro de Novos Alimentos e Novos Ingredientes - NACIONAL
Em desacordo com a Legislação vigente
ÓLEO DE CASTANHA DO PARÁ EM CÁPSULAS TABOÃO DA SERRA/SP
25351.022886/2013-66 000000000
CELULOSICA 24 Meses
PLASTICA 24 Meses
METALICA 24 Meses
NOVOS ALIMENTOS E NOVOS INGREDIENTES
4034 Registro de Novos Alimentos e Novos Ingredientes - NACIONAL
Em desacordo com a Legislação vigente
ÓLEO DE CÁRTAMO E VITAMINA E EM CÁPSULAS TABOÃO DA SERRA/SP
25351.022893/2013-07 000000000
CELULOSICA 24 Meses
PLASTICA 24 Meses
METALICA 24 Meses
NOVOS ALIMENTOS E NOVOS INGREDIENTES
4034 Registro de Novos Alimentos e Novos Ingredientes - NACIONAL
Em desacordo com a Legislação vigente
ÓLEO DE SEMENTE DE UVA EM CÁPSULAS TABOÃO DA SERRA/SP
25351.022902/2013-10 000000000
CELULOSICA 24 Meses
PLASTICA 24 Meses

METALICA 24 Meses
NOVOS ALIMENTOS E NOVOS INGREDIENTES
4034 Registro de Novos Alimentos e Novos Ingredientes - NACIONAL
Em desacordo com a Legislação vigente
ÓLEO DE LINHAÇA EM CÁPSULAS TABOÃO DA SERRA/SP
25351.023399/2013-10 000000000
CELULOSICA 24 Meses
PLASTICA 24 Meses
METALICA 24 Meses
NOVOS ALIMENTOS E NOVOS INGREDIENTES
4034 Registro de Novos Alimentos e Novos Ingredientes - NACIONAL
Em desacordo com a Legislação vigente
ÓLEO DE PRÍMULA EM CÁPSULAS TABOÃO DA SERRA/SP
25351.023480/2013-61 000000000
CELULOSICA 24 Meses
PLASTICA 24 Meses
METALICA 24 Meses
NOVOS ALIMENTOS E NOVOS INGREDIENTES
4034 Registro de Novos Alimentos e Novos Ingredientes - NACIONAL
Em desacordo com a Legislação vigente
UNIÃO QUÍMICA FARMACÉUTICA NACIONAL S/A 6.06325-1
PROBIÓTICOS COM FIBRA ALIMENTAR EM PÓ (L. RHAMNOSUS, L. CASEI, L. ACIDOPHILLUS, L. PARACASEI, B. LACTIS) BRASÍLIA/DF
25351.184487/2013-84 000000000
METALICA 12 Meses
PLASTICA 12 Meses
ALIMENTOS C/ALEGAÇÕES DE PROPRIEDADES FUNCIONAL E OU DE SAUDE
4045 Registro de Alimentos com Alegações de Propriedade Funcional e/ou de Saúde - NACIONAL
Em desacordo com a Legislação vigente

RESOLUÇÃO - RE Nº 175, DE 22 DE JANEIRO DE 2015

O Superintendente de Correlatos e Alimentos, no uso de suas atribuições legais conferidas pela Portaria nº 1.666, de 10 de outubro de 2014, tendo em vista o disposto no art.59 e no inciso I, § 1º do art. 6º do Regimento Interno aprovado nos termos do Anexo I da Portaria nº 650, de 29 de maio de 2014, publicada no DOU de 2 de junho de 2014, resolve:

Art.1º Indeferir: registro de novos alimentos e novos ingredientes - nacional, registro de alimentos com alegações de propriedade funcional e/ou de saúde - nacional, registro de alimentos infantis importado, registro de novos alimentos e novos ingredientes importado.

Art. 2º Esta Resolução entra em vigor na data de sua publicação.

JOAO TAVARES NETO

ANEXO

Relatório de Conferência de Alimentos. Publicação nr: 84715
NOME DA EMPRESA AUTORIZAÇÃO/CADASTRO
NOME DO PRODUTO UF
NUMERO DO PROCESSO NUMERO DE REGISTRO
EMBALAGEM VALIDADE PRODUTO
CLASS/CAT DESCRIÇÃO VALIDADE REGISTRO
MARCA DO PRODUTO
ASSUNTO PETIÇÃO
EMS S/A 5.07949-6
ÓLEO DE CHIA EM CÁPSULAS INDAIATUBA/SP
25351.344836/2014-68 000000000
METALICA 24 Meses
PLASTICA 24 Meses
NOVOS ALIMENTOS E NOVOS INGREDIENTES
EMS / LEGRAND / CHIAREUX / NUTRICHIA
BENECHIA
4034 Registro de Novos Alimentos e Novos Ingredientes - NACIONAL
Em desacordo com a Legislação vigente
EVOMEL INDÚSTRIA E COMÉRCIO DE PRODUTOS NATURAIS E ALIMENTÍCIOS LTDA 6.07118-3
ÓLEO DE PEIXE EM CÁPSULAS ASSAÍ/PR
25351.046999/2014-17 000000000
PLASTICA 02 Ano(s)
METALICA 02 Ano(s)
ALIMENTOS C/ALEGAÇÕES DE PROPRIEDADES FUNCIONAL E OU DE SAUDE
EVOMEL
4045 Registro de Alimentos com Alegações de Propriedade Funcional e/ou de Saúde - NACIONAL
Em desacordo com a Legislação vigente
INTEGRALMEDICA S/A AGRICULTURA E PESQUISA 4.09124-1
BETA ALANINA EM CÁPSULAS EMBU-GUAÇU/SP
25351.032373/2014-72 000000000
PLASTICA 24 Meses
METALICA 24 Meses
NOVOS ALIMENTOS E NOVOS INGREDIENTES
4034 Registro de Novos Alimentos e Novos Ingredientes - NACIONAL
Em desacordo com a Legislação vigente
INVICTUS FARMA NUTRIÇÃO LTDA. 6.06637-0
FÓRMULA INFANTIL PARA LACTENTES ARGENTINA



25351.218573/2014-71 000000000
METALICA 24 Meses
ALIMENTOS INFANTIS
NUTRYBABY 1
4028 Registro de Alimentos Infantis IMPORTADO
Em desacordo com a Legislação vigente
FÓRMULA INFANTIL DE SEGUIMENTO PARA LACTENTES ARGENTINA
25351.218580/2014-11 000000000
METALICA 0 Dias
ALIMENTOS INFANTIS
NUTRYBABY 3
4028 Registro de Alimentos Infantis IMPORTADO
Em desacordo com a Legislação vigente
FÓRMULA INFANTIL DE SEGUIMENTO PARA LACTENTES ARGENTINA
25351.218590/2014-27 000000000
METALICA 24 Meses
ALIMENTOS INFANTIS
NUTRYBABY 2
4028 Registro de Alimentos Infantis IMPORTADO
Em desacordo com a Legislação vigente
OPKO DO BRASIL COMÉRCIO DE PRODUTOS FARMACEUTICOS LTDA 6.06361-5
BLU2GO ESTADOS UNIDOS
25351.550598/2014-50 000000000
METALICA 36 Meses
PLASTICA 36 Meses
NOVOS ALIMENTOS E NOVOS INGREDIENTES
4030 Registro de Novos Alimentos e Novos Ingredientes IMPORTADO
Em desacordo com a Legislação vigente
PHYTOVIVER PRODUTOS NATURAIS 6.07110-4
GUARANA EM CAPSULAS BELO HORIZONTE/MG
25351.468910/2014-36 000000000
PLASTICA 02 Ano(s)
NOVOS ALIMENTOS E NOVOS INGREDIENTES
PHYTOVIVER
4034 Registro de Novos Alimentos e Novos Ingredientes - NACIONAL
Em desacordo com a Legislação vigente
VIDORA FARMACEUTICA LTDA 6.02103-9
POLIVITAMINICO E POLIMINERAL COM ÓLEO DE CHIA EM CAPSULAS PORTO ALEGRE/RS
25351.467252/2014-09 000000000
PLASTICA 24 Meses
NOVOS ALIMENTOS E NOVOS INGREDIENTES
VITALVIT + OMEGA 3 / VITALVIT CONTROL
4034 Registro de Novos Alimentos e Novos Ingredientes - NACIONAL
Em desacordo com a Legislação vigente

RESOLUÇÃO - RE Nº 176, DE 22 DE JANEIRO DE 2015

O Superintendente de Correlatos e Alimentos, no uso de suas atribuições legais conferidas pela Portaria nº 1.666, de 10 de outubro de 2014, tendo em vista o disposto no art.59 e no inciso I, § 1º do art. 6º do Regimento Interno aprovado nos termos do Anexo I da Portaria nº 650, de 29 de maio de 2014, publicada no DOU de 2 de junho de 2014, resolve:

Art.1º Conceder: registro único de alimentos para nutrição enteral - importado, registro de alimentos para nutrição enteral importado, alteração de fórmula do produto, revalidação de registro, inclusão de unidade fabril, alteração do nome / designação do produto, inclusão de marca, inclusão de nova embalagem, registro de novos alimentos e novos ingredientes - nacional, alteração de unidade fabril, alteração de rotulagem, extensão para registro único - nacional, registro de alimentos com alegações de propriedade funcional e/ou de saúde - nacional.

Art. 2º Esta Resolução entra em vigor na data de sua publicação.

JOAO TAVARES NETO

ANEXO

Relatório de Conferência de Alimentos, Publicação nr.: 84815
NOME DA EMPRESA AUTORIZAÇÃO/CADASTRO
NOME DO PRODUTO UF
NUMERO DO PROCESSO NUMERO DE REGISTRO
EMBALAGEM VALIDADE PRODUTO
CLASS/CAT DESCRICÃO VALIDADE REGISTRO
MARCA DO PRODUTO
ASSUNTO PETIÇÃO
ABBOTT LABORATÓRIOS DO BRASIL LTDA 4.07432-0
ALIMENTO PARA SUPLEMENTAÇÃO DE NUTRIÇÃO ENTERAL OU ORAL SABOR ARTIFICIAL DE BAUNILHA - HOLANDA
25351.396077/2014-42 4.7432.0362.001-1
CELULOSICA 15 Meses
ELASTOMERICA 15 Meses
METALICA 15 Meses
PLASTICA 15 Meses
ALIMENTOS PARA NUTRIÇÃO ENTERAL 01/2020
PEPSURE / PEPTSURE / VITASURE
4037 Registro Único de Alimentos para Nutrição Enteral - IMPORTADO
ALIMENTO PARA SUPLEMENTAÇÃO DE NUTRIÇÃO ENTERAL OU ORAL SABOR ARTIFICIAL DE BAUNILHA - IRLANDA
25351.396077/2014-42 4.7432.0362.002-1
PLASTICA 15 Meses
METALICA 15 Meses

ELASTOMERICA 15 Meses
CELULOSICA 15 Meses
ALIMENTOS PARA NUTRIÇÃO ENTERAL 01/2020
PEPTSURE / VITASURE / PEPSURE
4037 Registro Único de Alimentos para Nutrição Enteral - IMPORTADO
ALIMENTO PARA SUPLEMENTAÇÃO DE NUTRIÇÃO ENTERAL OU ORAL SABOR ARTIFICIAL DE BAUNILHA - HOLANDA
25351.396077/2014-42 4.7432.0362.003-8
PLASTICA 12 Meses
METALICA 12 Meses
ELASTOMERICA 12 Meses
CELULOSICA 12 Meses
ALIMENTOS PARA NUTRIÇÃO ENTERAL 01/2020
PEPTSURE / VITASURE / PEPSURE
4037 Registro Único de Alimentos para Nutrição Enteral - IMPORTADO
ALIMENTO PARA SUPLEMENTAÇÃO DE NUTRIÇÃO ENTERAL OU ORAL SABOR ARTIFICIAL DE BAUNILHA - IRLANDA
25351.396077/2014-42 4.7432.0362.004-6
PLASTICA 12 Meses
METALICA 12 Meses
ELASTOMERICA 12 Meses
CELULOSICA 12 Meses
ALIMENTOS PARA NUTRIÇÃO ENTERAL 01/2020
PEPTSURE / VITASURE / PEPSURE
4037 Registro Único de Alimentos para Nutrição Enteral - IMPORTADO
ALIMENTO PARA SUPLEMENTAÇÃO DE NUTRIÇÃO ENTERAL OU ORAL SABOR ARTIFICIAL DE BAUNILHA - HOLANDA
25351.396077/2014-42 4.7432.0362.005-4
PLASTICA 24 Meses
METALICA 24 Meses
ELASTOMERICA 24 Meses
CELULOSICA 24 Meses
ALIMENTOS PARA NUTRIÇÃO ENTERAL 01/2020
PEPTSURE / VITASURE / PEPSURE
4037 Registro Único de Alimentos para Nutrição Enteral - IMPORTADO
ALIMENTO PARA SUPLEMENTAÇÃO DE NUTRIÇÃO ENTERAL OU ORAL SABOR ARTIFICIAL DE BAUNILHA - IRLANDA
25351.396077/2014-42 4.7432.0362.006-2
CELULOSICA 24 Meses
ELASTOMERICA 24 Meses
METALICA 24 Meses
PLASTICA 24 Meses
ALIMENTOS PARA NUTRIÇÃO ENTERAL 01/2020
PEPTSURE / VITASURE / PEPSURE
4037 Registro Único de Alimentos para Nutrição Enteral - IMPORTADO
AST COMÉRCIO DE PRODUTOS ESPORTIVOS IMPORTAÇÃO E EXPOTAÇÃO LTDA. 6.07215-8
MÓDULO DE L-GLUTAMINA PARA NUTRIÇÃO ENTERAL OU ORAL SÃO PAULO/SP
25351.386713/2014-03 6.7215.0002.001-9
PLASTICA 02 Ano(s)
ALIMENTOS PARA NUTRIÇÃO ENTERAL 01/2020
SUPER GLU ULTRA PURE GLUTAMINE / SYNTRAX
4029 Registro de Alimentos para Nutrição Enteral IMPORTADO
BRASALPLA AMAZONIA INDÚSTRIA DE EMBALAGENS LTDA. 6.07105-8
PRE-FORMA DE PET-PCR GRAU ALIMENTICIO MONOCAMADA P/ USO UNICO P/ BEBIDAS NAO ALCOOLICAS - MA NAUS/AM
25351.526736/2012-13 6.7105.0001.001-8
PLASTICA 0 Dias
EMBALAGENS NOVAS TECNOLOGIAS (REICLADAS) 05/2018
454 Alteração de Fórmula do Produto
COLBRAS INDÚSTRIA E COMÉRCIO LTDA 6.06095-7
ÓLEO DE ALHO EM CAPSULAS - COTIA-SP
25004.050473/2004-59 5.0835.0030.001-1
PLASTICO 36 Meses
NOVOS ALIMENTOS E NOVOS INGREDIENTES 03/2020
IVRIN / KRESS / MANIPULAB NUTRITION / NANO LABS
NANOLABS / OH2 NUTRITION / RESISFREE / RAY ALHO
FONTOVIT / BIOGEL
437 Revalidação de Registro
ÓLEO DE ALHO EM CAPSULAS - BARRANQUILLA-COLOMBIA
25004.050473/2004-59 5.0835.0030.002-1
PLASTICA 36 Meses
NOVOS ALIMENTOS E NOVOS INGREDIENTES 03/2020
IVRIN / KRESS / MANIPULAB NUTRITION / NANO LABS
NANOLABS / OH2 NUTRITION / RESISFREE / BIOGEL
FONTOVIT / RAY ALHO
437 Revalidação de Registro
DANONE LTDA. 6.06577-2
FÓRM. INF. P/ LACTENTES E DE SEG. P/ LACTENTES E CRIANÇAS DE PRIM. INFÂNCIA DEST. A NECESSIDADES DIETOTERÁPICAS ESPECÍFICAS C/ RESTRIÇÃO DE LACTOSE - HOLANDA
25351.527734/2009-42 6.6577.0070.001-8
METALICA 18 Meses
ALIMENTOS INFANTIS 02/2020
APTAMIL SL / APTAMIL SLAC / ENP / EVOLUTION

FUTURA / GOLD / GOLD + / NUTRILIFE
PLATINUM / PLUS / PREMIUM + / PRO
PROEVOLUTION / PROEXPERT / PROEXPERT PLATINUM / PROFUTURA
PROFUTURA PLATINUM / APTAMIL / NUTRILAC SL / PRONUTRA+
PREMIUM
4051 Inclusão de Unidade Fabril
437 Revalidação de Registro
451 Alteração do Nome / Designação do Produto
457 Inclusão de Marca
496 Inclusão de Nova Embalagem
FÓRM. INF. P/ LACTENTES E DE SEG. P/ LACTENTES E CRIANÇAS DE PRIM. INFÂNCIA DEST. A NECESSIDADES DIETOTERÁPICAS ESPECÍFICAS C/ RESTRIÇÃO DE LACTOSE - ARGENTINA
25351.527734/2009-42 6.6577.0070.002-6
METALICA 18 Meses
ALIMENTOS INFANTIS 02/2020
APTAMIL SL / APTAMIL SLAC / ENP / EVOLUTION
FUTURA / GOLD / GOLD + / NUTRILIFE
PLATINUM / PLUS / PREMIUM / PREMIUM +
PRO / PROEVOLUTION / PROEXPERT / PROEXPERT PLATINUM
PROFUTURA / PROFUTURA PLATINUM / PRONUTRA+ / APTAMIL
NUTRILAC SL
4051 Inclusão de Unidade Fabril
437 Revalidação de Registro
451 Alteração do Nome / Designação do Produto
457 Inclusão de Marca
496 Inclusão de Nova Embalagem
FÓRM. INF. P/ LACTENTES E DE SEG. P/ LACTENTES E CRIANÇAS DE PRIM. INFÂNCIA DEST. A NECESSIDADES DIETOTERÁPICAS ESPECÍFICAS C/ RESTRIÇÃO DE LACTOSE - ALEMANHA
25351.527734/2009-42 6.6577.0070.003-4
METALICA 18 Meses
ALIMENTOS INFANTIS 02/2020
APTAMIL SL / APTAMIL SLAC / ENP / EVOLUTION
FUTURA / GOLD / GOLD + / NUTRILIFE
PLATINUM / PLUS / PREMIUM / PREMIUM +
PRO / PROEVOLUTION / PROEXPERT / PROEXPERT PLATINUM
PROFUTURA / PROFUTURA PLATINUM / PRONUTRA+ / APTAMIL
NUTRILAC SL
4051 Inclusão de Unidade Fabril
437 Revalidação de Registro
451 Alteração do Nome / Designação do Produto
457 Inclusão de Marca
496 Inclusão de Nova Embalagem
FÓRM. INF. P/ LACTENTES E DE SEG. P/ LACTENTES E CRIANÇAS DE PRIM. INFÂNCIA DEST. A NECESSIDADES DIETOTERÁPICAS ESPECÍFICAS C/ RESTRIÇÃO DE LACTOSE - FRANÇA
25351.527734/2009-42 6.6577.0070.004-2
METALICA 18 Meses
ALIMENTOS INFANTIS 02/2020
APTAMIL SL / APTAMIL SLAC / ENP / EVOLUTION
FUTURA / GOLD / GOLD + / NUTRILIFE
PLATINUM / PLUS / PREMIUM / PREMIUM +
PRO / PROEVOLUTION / PROEXPERT / PROEXPERT PLATINUM
PROFUTURA / PROFUTURA PLATINUM / PRONUTRA+ / APTAMIL
NUTRILAC SL
4051 Inclusão de Unidade Fabril
437 Revalidação de Registro
451 Alteração do Nome / Designação do Produto
457 Inclusão de Marca
496 Inclusão de Nova Embalagem
FÓRM. INF. P/ LACTENTES E DE SEG. P/ LACTENTES E CRIANÇAS DE PRIM. INFÂNCIA DEST. A NECESSIDADES DIETOTERÁPICAS ESPECÍFICAS C/ RESTRIÇÃO DE LACTOSE - INDONÉSIA
25351.527734/2009-42 6.6577.0070.005-0
METALICA 18 Meses
ALIMENTOS INFANTIS 02/2020
APTAMIL SL / APTAMIL SLAC / ENP / EVOLUTION
FUTURA / GOLD / GOLD + / NUTRILIFE
PLATINUM / PLUS / PREMIUM / PREMIUM +
PRO / PROEVOLUTION / PROEXPERT / PROEXPERT PLATINUM
PROFUTURA / PROFUTURA PLATINUM / PRONUTRA+ / APTAMIL
NUTRILAC SL
4051 Inclusão de Unidade Fabril
437 Revalidação de Registro
451 Alteração do Nome / Designação do Produto
457 Inclusão de Marca
496 Inclusão de Nova Embalagem
FÓRM. INF. P/ LACTENTES E DE SEG. P/ LACTENTES E CRIANÇAS DE PRIM. INFÂNCIA DEST. A NECESSIDADES DIETOTERÁPICAS ESPECÍFICAS C/ RESTRIÇÃO DE LACTOSE - IRLANDA (WE)
25351.527734/2009-42 6.6577.0070.006-9
METALICA 18 Meses
ALIMENTOS INFANTIS 02/2020
APTAMIL SL / APTAMIL SLAC / ENP / EVOLUTION

NUTRILIFE / PLATINUM / PLUS / PRO
PROEVOLUTION / PROEXPERT PLATINUM / PROFUTURA /
PROFUTURA PLATINUM
PRONUTRA+ / SCIENCE / APTAMIL SP
MARCAS NÃO APROVADAS: METABOLIC / PROMETABOLIC
457 Inclusão de Marca
MÓDULO DE PROTEÍNAS PARA NUTRIÇÃO ENTERAL OU
ORAL - NOVA ZELÂNDIA
25351.710910/2013-68 6.6577.0121.016-2
PLÁSTICA 18 Meses
METALICA 18 Meses
ALIMENTOS PARA NUTRIÇÃO ENTERAL 10/2019
APTAMIL COMPLEMENTO DE PROTEÍNA / APTAMIL PRE-
MIUM + / APTAMIL PROEXPERT / APTAMIL PROTEIN +
APTAMIL PROTEIN COMPLEMENT / APTAMIL PROTEIN
COMPLEX / APTAMIL PROTEÍNA+ / APTAMIL PROTEINA
COMPLEX
APTAMIL SUPLEMENTO DE PROTEÍNA / APTAMIL SUPLE-
MENTO PROTEICO / ENP / EVOLUTION
FUTURA / GOLD / GOLD + / NUTRILAC
NUTRILIFE / PLATINUM / PLUS / PRO
PROEVOLUTION / PROEXPERT PLATINUM / PROFUTURA /
PROFUTURA PLATINUM
PRONUTRA+ / SCIENCE / APTAMIL SP
MARCAS NÃO APROVADAS: METABOLIC / PROMETABOLIC
457 Inclusão de Marca
DSRODRIGUES ALIMENTOS ME 6.04828-7
AÇAÍ, ACEROLA E GUARANÁ EM CAPSULA BAURU/SP
25004.160038/2008-06 6.4828.0004.001-8
PLÁSTICO 24 Meses
NOVOS ALIMENTOS E NOVOS INGREDIENTES 09/2019
EKOBE / AMAZON LIFE / GRUPO VIVA
437 Revalidação de Registro
EVOMEL INDÚSTRIA E COMERCIO DE PRODUTOS NATU-
RAIS E ALIMENTÍCIOS LTDA 6.07118-3
ÓLEO DE COCO EM CÁPSULAS ASSAÍ/PR
25351.046992/2014-23 6.7118.0005.001-3
METALICA 02 Ano(s)
PLÁSTICA 02 Ano(s)
NOVOS ALIMENTOS E NOVOS INGREDIENTES 01/2020
EVOMEL
4034 Registro de Novos Alimentos e Novos Ingredientes - NA-
CIONAL
GELATINA EM CÁPSULAS ASSAÍ/PR
25351.047009/2014-77 6.7118.0003.001-2
METALICA 02 Ano(s)
PLÁSTICA 02 Ano(s)
NOVOS ALIMENTOS E NOVOS INGREDIENTES 01/2020
EVOMEL
4034 Registro de Novos Alimentos e Novos Ingredientes - NA-
CIONAL
BERINJELA EM CÁPSULAS ASSAÍ/PR
25351.047012/2014-01 6.7118.0004.001-8
METALICA 02 Ano(s)
PLÁSTICA 02 Ano(s)
NOVOS ALIMENTOS E NOVOS INGREDIENTES 01/2020
EVOMEL
4034 Registro de Novos Alimentos e Novos Ingredientes - NA-
CIONAL
GUARANÁ EM CÁPSULAS ASSAÍ/PR
25351.295213/2014-64 6.7118.0006.001-9
METALICA 02 Ano(s)
PLÁSTICA 02 Ano(s)
NOVOS ALIMENTOS E NOVOS INGREDIENTES 01/2020
EVOMEL
4034 Registro de Novos Alimentos e Novos Ingredientes - NA-
CIONAL
HERBAPHYTUS LABORATÓRIO NUTRACÊUTICO LTDA.
6.07034-2
COGUMELO AGARICUS BLAZEI EM CÁPSULAS CASCA-
VEL/PR
25351.294979/2014-01 6.7034.0008.001-1
CELULOSICA 24 Meses
METALICA 24 Meses
PLÁSTICA 24 Meses
VIDRO 24 Meses
NOVOS ALIMENTOS E NOVOS INGREDIENTES 01/2020
BELMAX / MAGIBEL / BELNATURE / MASTER PHYTOS
LABORFITO / HIPERFITOS / HIPERPHYTUS / HERBAPHYTUS
4034 Registro de Novos Alimentos e Novos Ingredientes - NA-
CIONAL
BERINJELA COM VITAMINAS EM CÁPSULAS CASCAVEL/PR
25351.295000/2014-46 6.7034.0009.001-7
METALICA 24 Meses
PLÁSTICA 24 Meses
VIDRO 24 Meses
CELULOSICA 24 Meses
NOVOS ALIMENTOS E NOVOS INGREDIENTES 01/2020
HERBAPHYTUS / BELMAX / MAGIBEL / BELNATURE
MASTER PHYTOS / LABORFITO / HIPERFITOS / HIPERPHY-
TUS
4034 Registro de Novos Alimentos e Novos Ingredientes - NA-
CIONAL
CLORELA EM CÁPSULAS CASCAVEL/PR
25351.295009/2014-98 6.7034.0010.001-2
CELULOSICA 24 Meses
METALICA 24 Meses
PLÁSTICA 24 Meses
VIDRO 24 Meses
NOVOS ALIMENTOS E NOVOS INGREDIENTES 01/2020

HERBAPHYTUS / BELMAX / MAGIBEL / BELNATURE
MASTER PHYTOS / LABORFITO / HIPERFITOS / HIPERPHY-
TUS
4034 Registro de Novos Alimentos e Novos Ingredientes - NA-
CIONAL
COLÁGENO COM VITAMINAS EM CÁPSULA CASCAVEL/PR
25351.295011/2014-97 6.7034.0011.001-8
CELULOSICA 24 Meses
METALICA 24 Meses
PLÁSTICA 24 Meses
VIDRO 24 Meses
NOVOS ALIMENTOS E NOVOS INGREDIENTES 01/2020
HERBAPHYTUS / BELMAX / MAGIBEL / BELNATURE
MASTER PHYTOS / LABORFITO / HIPERFITOS / HIPERPHY-
TUS
4034 Registro de Novos Alimentos e Novos Ingredientes - NA-
CIONAL
ÓLEO DE CHIA EM CÁPSULAS CASCAVEL/PR
25351.295030/2014-08 6.7034.0012.001-3
CELULOSICA 24 Meses
METALICA 24 Meses
PLÁSTICA 24 Meses
VIDRO 24 Meses
NOVOS ALIMENTOS E NOVOS INGREDIENTES 01/2020
HERBAPHYTUS / BELMAX / MAGIBEL / BELNATURE
MASTER PHYTOS / LABORFITO / HIPERFITOS / HIPERPHY-
TUS
4034 Registro de Novos Alimentos e Novos Ingredientes - NA-
CIONAL
HILÉ INDÚSTRIA DE ALIMENTOS LTDA 6.05330-1
ÓLEO DE PRIMULA EM CÁPSULAS XANXERÊ/SC
25024.000042/2010-02 6.5330.0033.001-1
CELULOSICA 24 Meses
METALICA 24 Meses
PLÁSTICO 24 Meses
VIDRO 24 Meses
NOVOS ALIMENTOS E NOVOS INGREDIENTES 09/2015
BALANCE / BIOACTIVE / BIOBETS / BIOCORPUS
BIOEXTRATO / BIOHERBA / BIONATUZ / BIOVITAL
BRASILIFE / CAIÇARA / CENTROCAL / CH CHINES
CH MILENAR / CH SIM / CH SOL / CHILENO
DUOM / ECO NATUZ / ECOZ / ECOZ EVOLUTION
FA ALIMENTOS / FITOMAXI / FLOWER MAX / FONTE VI-
TAL
GREENWAY / HAVALIFE / HC VIDA / HILE
INTEGRAL MEDICA / L&G / LIPPERT / LUZZEN
MAQUEL / MART NUTRI / MEGA 21 / MG FARMA
NATUCAL / NATURAPLUS / NATUSVITTA / NOSSA FLORA
NUTRALOGISTIC / NUTRASCIENCE / NUTRYPHYSICAL /
PRAIAMAR
REMOVCOL / RHOUME / SAG FARMACEUTICA / SUN-
FLOWER
SUPRA VITA / SURYA / UNIFLORA / VIA BOTANICA
VIER ECOBIO / VITAFRUX / VITALIFE / VIVA LEVE
XMAX / 7 SEMANAS / VEMAT / MUNDO DOS OLEOS
JUNCO / ECONATUZ / NATUVIDA / RAIZ VITTA
NUTRIFORT / QUINTESSENCIA / VIVER LEVE / AROMA DA
TERRA
BIOCOL / BIOFEMME / BIOVITAL
457 Inclusão de Marca
ÓLEO DE ALHO EM CÁPSULAS XANXERÊ/SC
25024.000044/2010-54 6.5330.0036.001-6
CELULOSICA 24 Meses
METALICA 24 Meses
PLÁSTICO 24 Meses
VIDRO 24 Meses
NOVOS ALIMENTOS E NOVOS INGREDIENTES 09/2015
BALANCE / BIOACTIVE / BIOBETS / BIOCOL
BIOCORPUS / BIOEXTRATO / BIOHERBA / BIOVITAL
CENTROCAL / CH CHINES / CH MILENAR / CH SIM
CHILENO / DUOM / ECOBIO / ECOFITNS
ECONATUZ / ECOZ / ECOZ EVOLUTION / FA ALIMENTOS
FLOWER MAX / GREENWAY / HAVALIFE / HILE
INTEGRAL MEDICA / L & G / LIPPERT / LUZZEN
MG FARMA / NATUCAL / NATURAPLUS / NATUSVITTA
NATUVIDA / NUTRASCIENCE / NUTRENDS / NUTRI PHYSI-
CAL
PRAIAMAR / PRO HEALTHY LIFE / RAIZ VITTA / SDS NU-
TRITION
SUNFLOWER / SUPRA VITA / SURYA / UNIFLORA
VIA BOTANICA / VIER / VITAFRUX / VITALIFE
VIVA LEVE / VIVER LEVE / XMAX / AROMA DA TERRA
BIOCOL / BIOFEMME / BIOVITAL / JUNCO
VEMAT / MUNDO DOS OLEOS
457 Inclusão de Marca
CLORELLA EM CÁPSULAS XANXERÊ/SC
25024.000045/2010-83 6.5330.0037.001-1
METALICA 24 Meses
CELULOSICA 24 Meses
VIDRO 24 Meses
PLÁSTICO 24 Meses
NOVOS ALIMENTOS E NOVOS INGREDIENTES 09/2015
BALANCE / BEAD / BEASIM / BEAVITA
BILIBIOMED / BIOBETS / BIOCOL / BIOEXTRATO
BIOHERBA / BIONATUZ / BIOVITAL / BRASILIFE
CENTROCAL / CHILENO / COPACABANA DREAMS / D OES-
TE
DEPHURAX / DISTRIBUIDORA / DR HOLLIWOOD / DUOM
ECOBIO / ECONATUZ / ECOZ / ECOZ EVOLUTION
FA ALIMENTOS / FITOMAXI / FLOS ALIMENTOS / FLOWER
MAX

GREENWAY / HAVALIFE / HILE / HOMEOPATIA QUINTES-
SENCIA
INTEGRAL MEDICA / L&G / LIDER FARMA / LIFE HEALTH
LIPPERT / LUZZEN / MACROMAIS / MACROMED
MACROPHYTUS / MANDIERVAS / MAQUEL / MAXXIFLORA
MINASFUNGI / NATUCAL / NATUE / NATURALES CURAN-
TUM
NATURALES MANIPULAÇÕES / NATURAPLUS / NATUSVITTA
/ NATUVIDA
NC MANIPULAÇÕES / NUTRASCIENCE / NUTRICOMPANY /
NUTRYER
NUNATURALIS / PHYTOSUL / PORTO BIANCO / PRADO FO-
LHAS E ERVAS
PRAIAMAR / RAIZ VITTA / REINO FUNGI / RITUALLE
SUNFLOWER / SUPRAVITA / SURYA / TEMPLDAGUA
UNIFLORA / VIA BOTANICA / VIER / VITAFRUX
VITALIFE / VIVA LEVE / VIVER LEVE / XMAX
XODO DA VOVO / 7 SEMANAS / AROMA DA TERRA / BIO-
COL
BIOLIV / CAIÇARA / VEMAT / VIDA LEVE
JR DISTRIBUIDORA / GRINGS / MR
457 Inclusão de Marca
SEMENTES DE UVA EM CÁPSULAS XANXERÊ/SC
25024.000047/2010-31 6.5330.0030.001-3
PLÁSTICO 24 Meses
VIDRO 24 Meses
CELULOSICA 24 Meses
METALICA 24 Meses
NOVOS ALIMENTOS E NOVOS INGREDIENTES 09/2015
MAQUEL / MAXXIFLORA / MINASFUNGI / MR
NATUCAL / NATURAPLUS / NATUSVITTA / NATUVIDA
NUTRASCIENCE / NUTRICOMPANY / NUTRYER / PHYTO-
SUL
POWERFUL SEED / PRADO FOLHAS E ERVAS / PRAIAMAR /
RAIZ VITTA
REINO FUNGI / REMOVCOL / SUNFLOWER / SUPRAVITA
SURYA / UNIFLORA / VIA BOTANICA / VITAFRUX
VITALIFE / VIVA LEVE / VIVER LEVE / XMAX
XODO DA VOVO / 7 SEMANAS / AROMA DA TERRA / BIO-
COL
BIOLIV / CAIÇARA / GRINGS / PHYTOABLE
VEMAT / VIER / JR DISTRIBUIDORA / MANDIERVAS
BALANCE / BIOBETS / BIOCOL / BIOCORPUS
BIOEXTRATO / BIOHERBA / BIONATUZ / BIOVITAL
BRASILIFE / CENTROCAL / CH CHINES / CH MILENAR
CH SIM / CHILENO / DISTRIBUIDORA / DOESTE NATURAL
DUOM / ECOBIO / ECONATUZ / ECOZ
ECOZ EVOLUTION / FA ALIMENTOS / FHYTOABLE / FITO-
MAXI
FLOS ALIMENTOS / FLOWERMAX / GREENWAY / HAVALIFE
HILE / HOMEOPATIA QUINTESSENCIA / INTEGRAL MEDICA /
L & G
LIDER FARMA / LIFE HEALTH / LIPPERT / LUZZEN
MACROMAIS / MACROMED / MACROPHYTUS
457 Inclusão de Marca
LECITINA DE SOJA EM CÁPSULAS XANXERÊ/SC
25024.000048/2010-61 6.5330.0038.001-7
CELULOSICA 24 Meses
PLÁSTICO 24 Meses
METALICA 24 Meses
VIDRO 24 Meses
NOVOS ALIMENTOS E NOVOS INGREDIENTES 10/2015
BALANCE / BIOBETS / BIONATUZ / CENTROCAL
CH CHINES / CH MILENAR / CHILENO / D' OESTE NAT
DUOM / ECOBIO / ECONATUZ / ELC
FÁ ALIMENTOS / FITOMAXI / GREENWAY / HAVALIFE
IANA / IANA DA AMAZONIA / INTEGRAL MEDICA / LIDER
FARMA
LIPPERT / LUZZEN / MACROMAIS / MACROPHYTUS
MANDIERVAS / MAXXI FLORA / MR / NATUCAL
NATUSVITTA / NATUVIDA / NUTRASCIENCE / PHYTOSUL
PRAIAMAR / PRO HEALTHY LIFE / RAIZ VITTA / SHAKE
CLUB
SUNFLOWER / SURYA / UNIFLORA / VIA BOTANICA
VIER / VITAFRUX / VITAFRUX / VITALIFE
XODO DA VOVO / AROMA DA TERRA / BIOCOL / BIOLIV
CAIÇARA / CHAMAIS / GRINGS / HILÉ
VEMAT / MUNDO DOS OLEOS
457 Inclusão de Marca
GUARANÁ, AÇAÍ E BANANA EM CÁPSULAS XANXERÊ/SC
25024.000187/2007-70 6.5330.0004.001-1
CELULOSICA 24 Meses
METALICA 24 Meses
PLÁSTICA 24 Meses
NOVOS ALIMENTOS E NOVOS INGREDIENTES 04/2017
ABPHARMA / ACTIVE ENERGY / BALANCE / BIOACTIVE
BIOBETS / BIOCOL / BIOEXTRATO / BIOFIBER
BIOHERBA / BIOLAX / BIONATUZ / BIOVITAL
BRASILIFE / BUSINESS SOLUTIONS / CALMAIS / CH SOL
COPACABANA DREAMS / DISTRIBUIDORA / DR HOLLYWO-
OD / DUOM
ECOBIO / ECONATUZ MISTA / ECOZ / ECOZ EVOLUTION
EQUILIBRIO / FITOMAXI / FLOS ALIMENTOS / FLOWER-
MAX
GREENWAY / HOMEOPATIA QUINTESSENCIA / L & G IN-
TERNATIONAL / LIDER FARMA
LIFE HEALTH / LIPPERT / MACROMAIS / MACROMED
MACROPHYTUS / MANDIERVAS / MAQUEL / MAXXI VITA
MINASFUNGI / MORELIFE / MR / NATURAL GREEN FROM
BRAZIL



NATURAL TRADE / NATURAPLUS / NATUSVITTA / NUTRASCIENCE
 NUTRIFORT / PHYTOSUL / PORTO BIANCO / POWER
 POWER CAPS / PRADO FOLHAS E ERVAS / PRAIAMAR / REINO FUNGI
 RITUALLE / SDS NUTRITION / SUPRA VITA / TEMPLO D'AGUA
 VIA BOTANICA / VIER / VITAFRUX MISTA / VITALIFE
 VITTA GRINGS / VIVA LEVE / VIVER LEVE / XMAX
 XODO DA VOVO / X-TREME / 7 SEMANAS / AROMA DA TERRA
 BIOCOL / BIOFEMME / BIOLIV / BIOMAMA
 BIOVITAL / CAIÇARA / CHAMAIIS / CHINES
 DRUIDAS / FLOR DO CAMPO / FLORA DA INDIA / FLORA 7 ERVAS
 GRINGS / HILÊ / INTI-RÁ / ITALIANINHO
 JUNCO / NATHUPLANTAS / SUNFLOWER / UNIFLORA
 VEMAT / VIER / VITAFRUX / JR DISTRIBUIDORA
 457 Inclusão de Marca
 ÓLEO DE PEIXE, ÓLEO DE LINHAÇA E ÓLEO DE BORRAGEM EM CÁPSULAS XANXERÊ/SC
 25024.050963/2011-68 6.5330.0044.001-1
 PLÁSTICA 24 Meses
 METALICA 24 Meses
 CELULOSICA 24 Meses
 VIDRO 24 Meses
 ALIMENTOS C/ALEGAÇÕES DE PROPRIEDADES FUNCIONAL E OU DE SAUDE 03/2017
 ACTIVE ENERGY / AKATU / ALBER / BALANCE
 BIOATIVE / BIOBETS / BIOCORPO / BIOFORMA
 BIONATUZ / CENTROCAL / CH CHINES / CH DO SOL
 CHILENO / DAUF / DISTRIBUIDORA BIOVITAL / DOKMOS LIFE
 DUOM / ECOBIO / ECOFITNS / ECONATUZ
 ENERGY VITA / FA ALIMENTOS / FARMAIS / FITNS
 FLORAMAX / GREENWAY / GRINGS LEVE / HILE
 IANA DA AMAZONIA / IANA WAY / INTEGRAL MEDICA / L&G
 LIDER FARMA / LIFE HEALTH / LINEA VERDE / LIPPERT
 LUZZEN / MACROMAIS / MANDIERVAS / MAXXI FLORA
 MAXXI VITA / MEDCHAP / MEDICARIUM / MIX LAX
 MR / MULTILIP / MUNDO DOS OLEOS / NATUCOM
 NATURAL TRADE / NATURAPLUS / NATUREMAXX / NATUSVITTA
 NEGUEB INTERNATIONAL LIFE / NOW NUTRITION / NUTRALOGISTIC / NUTRASCINCE
 NUTRENDS / NUTRIFORT / NUTRINATTU / NUTRY PHYSICAL
 OLIGOFLOA / OMEGA 369 / PORTO BIANCO / PRADO
 PRAIAMAR / PRO HEALTHY LIFE / QUINTESSENCIA / RITUALLE
 SCHERER / SUNFLOWER / SUPRA VITA / SURYA
 ULTRAVITA / UNIFLORA / VIA BOTANICA / VIER
 VITA EQUILIBRIUM / VITAFRUX / VITAICI / VITALIFE
 VIVER LEVE / 4 LIFE / 4 LIFE RESEARCH / AROMA DA TERRA
 BIOCOL / BIOFEMME / BIOLIV / CAIÇARA
 CANGERI / CHAMAIIS / ITALIANINHO / JUNCO
 MAX POWER / NATHUPLANTAS / NATUMAR / PHYTO FARMA
 VEMAT / VIDA LEVE / JR DISTRIBUIDORA
 457 Inclusão de Marca
 MIRTILO EM CÁPSULAS XANXERÊ/SC
 25351.089088/2014-57 6.5330.0077.001-1
 CELULOSICA 24 Meses
 PLÁSTICA 24 Meses
 METALICA 24 Meses
 VIDRO 24 Meses
 NOVOS ALIMENTOS E NOVOS INGREDIENTES 11/2019
 A E S / ACTIVE ENERGY / AFRO HORIZON / AKATU
 AQUACONTROL / AQUADRAIN / AQUADRAINING / AQUARELEASE
 AQUARETAIN / AROMA DA TERRA / BELNUT / BHYOERVAS
 BIOATIVE / BIOBETS / BIOCOL / BIOFEMME
 BIOFORMA / BIOHERBA / BIOLIV / BIONATUZ
 BIONETIC / BIOQUANTI / BIOVITAL / BRASLIFE
 CAIÇARA / CANGERI / CAULIVERDE / CH CHINES
 CH DA TERRA / CH DO SOL / COISAS DA TERRA / COPACABANA DRANS
 DAUF / DECONTROL / DIENAX / DOKMOS LIFE
 DR. HOLLYWOOD / DUOM / ECOBIO / ECONATUZ
 ENERGY / ENERGY VITA / FARMACIA GANHE MAIS / FARMAIS
 FAZENDA SAO FRANCISCO / FENNISSIMA / FITOBOTANICA / FITOMAIIS
 FLOR DI JADI / FLOS ALIMENTOS / FLOWER MAX / FONTE VITAL
 FORTE LEVE / HILE / INTEGRAL MEDICA / INTENSE LIFE
 JAN ROSE / KAMPO DE ERVAS / LA SAN DAY / LEAN BALANCE
 L&G / LINEA VERDE / LIPPERT / MACROMAIS
 MADRESSA / MAQUEL / MART NUTRI / MATRIZ FARMACEUTICA
 MAX POWER / MEDICARIUM / MG FARMA / MILLENIUM
 MINAS FUNGI / MR / MUNDO DOS OLEOS / MUNDY NUTRY
 NATIVA / NATU SAUDE / NATUBILI / NATUCLIN
 NATUCOM / NATURA PLUS / NATURALES CURANTUM / NATUREDERME

NATUREMAXX / NATURENEL / NATURES / NOSSA FLORA
 NUTRALOGISTIC / NUTRASCINCE / NUTRENDS / NUTRICE
 NUTRIFORT / NUTRINATU / NUTRY PHYSICAL / OLIGOFLOA
 OLIGONUTRIÇÃO / PHARMA ECO / PORTO BIANCO / PRADO
 PRAIAMAR / QUANTY VITTA / QUINTESSENCIA / REAL NUTRY
 REEDUCARE / RITUALE / SABOR VERDE / SAG FARMACEUTICA
 SAUDE TOTAL / SENDI NOVA / SHOPPING DA SAUDE / SUPRA VITA
 SURYA / TEMPLO D'AGUA / TOTAL ZEN / ULTRAVITA
 UNIERVAS / UNIFLORA / VASHOS / VEMAT
 VERDELANDIA / VIA BOTANICA / VIDA LEVE / VIDA VIT
 VIER / VIRTUA NATURAL / VITA EQUILIBRIUM / VITAFRUX
 VITAICI / VITALIFE / VIVA LEVE / VIVER LEVE
 WORKMARK / XMAX / 7 SEMANAS / BIO EXTRATO
 BIOPRIM / BRASIL TROPICAL / NATUMAR / PHYTO FORMA
 MARCAS NÃO APROVADAS: AESTHETIC LASER / BIOMAGRI
 / BELA FORMA DISTRIBUIDORA / DERMCONTROL / DIETASHOW / SENDO LIPO / LIPOCENTER / BIOFITNS / EMAGRECENTRO / MAGRISLIN / NATURAL SLIM / PELLE CONTROL / REDUX / SENS PELLE / NUTRIESBELT / ECOFITNS / FITNESS CARE / FITNS / SENDI BRONZI / SKIN CONTROL / SCULPTURE FORMSOLUTIONS / REMOVCOL / PROREDUX
 4034 Registro de Novos Alimentos e Novos Ingredientes - NACIONAL
 COGUMELO AGARICUS BLAZEI E GELEIA REAL COM VITAMINAS EM CAPSULAS XANXERÊ/SC
 25351.598440/2012-75 6.5330.0070.001-1
 PLÁSTICA 24 Meses
 METALICA 24 Meses
 CELULOSICA 24 Meses
 VIDRO 24 Meses
 NOVOS ALIMENTOS E NOVOS INGREDIENTES 08/2018
 A E S / ACTIVE ENERGY / AESTHETIC LASER / AFRO HORIZON
 AKATU / AQUACONTROL / AQUADRAIN / AQUADRAINING
 AQUARELEASE / AQUARETAIN / AROMA DA TERRA / ATROFIM
 BELA FORMA DISTRIBUIDORA / BELNUT / BHYOERVAS
 BIOATIVE
 BIOBETS / BIOCOL / BIOFEMME / BIOHERBA
 BIOLIV / BIONATUZ / BIONETIC / BIOQUANTI
 BIOVITAL / BRASLIFE / CAIÇARA / CANGERI
 CAULIVERDE / CH CHINES / CH DA TERRA / CH DO SOL
 COISAS DA TERRA / COPACABANA DREAMS / DAUF / DECONTROL
 DIENAX / DOKMOS LIFE / DR. HOLLYWOOD / DUOM
 ECOBIO / ECONATUZ / ENERGY / ENERGY VITA
 FARMACIA GANHEMAIS / FARMAIS / FAZENDA SAO FRANCISCO / FENNISSIMA
 FITOBOTANICA / FITOMAIIS / FLOR DI JADI / FLOS ALIMENTOS
 FLOWERMAX / FONTE VITAL / FORMSOLUTIONS / FORTE LEVE
 HILE / INTEGRAL MEDICA / INTENSE LIFE / JAN ROSE
 JBS DISTRIBUIDORA / KAMPO DE ERVAS / LA SAN DAY / LEAN BALANCE
 L&G / LINEA VERDE / LIPPERT / MACROMAIS
 MADRESSA / MAQUEL / MART NUTRI / MATRIZ FARMACEUTICA
 MAX POWER / MEDICARIUM / MG FARMA / MILLENIUM
 MINAS FUNGI / MR / MUNDO DOS OLEOS / MUNDY NUTRY
 NATIVA / NATU SAUDE / NATUBILI / NATUCLIN
 NATUCOM / NATURA PLUS / NATUREMAXX / NATUREMEL
 NATURES / NOSSA FLORA / NUTRALOGISTIC / NUTRASCIENCE
 NUTRENDS / NUTRICE / NUTRIFORT / NUTRINATU
 NUTRY PHYSICAL / OLIGOFLOA / OLIGONUTRIÇÃO / PHARMA ECO
 PORTO BIANCO / PRADO / PRAIAMAR / QUANTY VITTA
 QUINTESSENCIA / REAL NUTRY / REEDUCARE / RITUALLE
 SAG FARMACEUTICA / SENDI NOVA / SHOPPING DA SAUDE / SUPRA VITA
 SURYA / TEMPLO D'AGUA / TOTAL ZEN / ULTRAVITA
 UNIERVAS / UNIFLORA / VASHOS / VEMAT
 VERDELANDIA / VIA BOTANICA / VIDA LEVE / VIDA VIT
 VIER / VIRTUA NATURAL / VITA EQUILIBRIUM / VITAFRUX
 VITAICI / VITALIFE / VIVA LEVE / VIVER LEVE
 WORKMARK / XMAX / BIO EXTRATO / BIOPRIM
 BRASIL TROPICAL / JR DISTRIBUIDORA / KAMPO DE ERVAS / A E S
 ACTIVE ENERGY / AESTHETIC LASER / AFRO HORIZON / AKATU
 AQUACONTROL / AQUADRAIN / AQUADRAINING / AQUARELEASE
 AQUARETAIN / AROMA DA TERRA / BELA FORMA DISTRIBUIDORA / BELNUT
 BHYOERVAS / BIOATIVE / BIOBETS / BIOCOL
 BIOFEMME / BIOHERBA / BIOLIV / BIOMEDIC
 BIONATUZ / BIOQUANTI / BIOVITAL / BRASLIFE
 CAIÇARA / CANGERI / CAULIVERDE / CH CHINES
 CH DA TERRA / CH DO SOL / COISAS DA TERRA / COPACABANA DREAMS
 DAUF / DECONTROL / DIENAX / DOKMOS LIFE
 DR. HOLLYWOOD / DUOM / ECOBIO / ECONATUZ
 ENERGY / ENERGY VITA / FARMACIA GANHEMAIS / FARMAIS

AQUARELEASE / AQUARETAIN / AROMA DA TERRA / BELA FORMA DISTRIBUIDORA
 BELNUT / BHYOERVAS / BIOATIVE / BIOBETS
 BIOCOL / BIOFEMME / BIOHERBA / BIOLIV
 BIONATUZ / BIONETIC / BIOQUANTI / BIOVITAL
 BRASLIFE / CAIÇARA / CANGERI / CAULIVERDE
 CH CHINES / CH DA TERRA / CH DO SOL / COISAS DA TERRA
 COPACABANA DREAMS / DAUF / DECONTROL / DIENAX
 DOKMOS LIFE / DR. HOLLYWOOD / DUOM / ECOBIO
 ECONATUZ / ENERGY / ENERGY VITA / FARMACIA GANHEMAIS
 FARMAIS / FAZENDA SAO FRANCISCO / FENNISSIMA / FITOBOTANICA
 FITOMAIIS / FLOR DI JADI / FLOS ALIMENTOS / FLOWERMAX
 FONTE VITAL / FORTE LEVE / HILE / INTEGRAL MEDICA
 INTENSE LIFE / JAN ROSE / JLX COMÉRCIO / KAMPO DE ERVAS
 LA SAN DAY / LEAN BALANCE / L&G / LINEA VERDE
 LIPOCENTER / LIPPERT / MACROMAIS / MADRESSA
 MAQUEL / MART NUTRI / MATRIZFARMACEUTICA / MATUMAR
 MAX POWER / MEDICARIUM / MG FARMA / MILLENIUM
 MINAS FUNGI / MR / MUNDO DOS OLEOS / MUNDY NUTRY
 NATIVA / NATU SAUDE / NATUBILI / NATUCLIN
 NATUCOM / NATURA PLUS / NATUREMAXX / NATUREMEL
 NATURES / NOSSA FLORA / NUTRALOGISTIC / NUTRASCIENCE
 NUTRATA / NUTRENDS / NUTRICE / NUTRIFORT
 NUTRINATU / NUTRY PHYSICAL / OLIGOFLOA / OLIGONUTRIÇÃO
 PHARMA ECO / PORTO BIANCO / PRADO / PRAIAMAR
 QUANTY VITTA / QUINTESSENCIA / REAL NUTRY / REEDUCARE
 RITUALLE / SAG FARMACEUTICA / SENDI LIPO / SENDI NOVA
 SHOPPING DA SAUDE / SUPRA VITA / SURYA / TEMPLO D'AGUA
 TOTAL ZEN / ULTRAVITA / UNIERVAS / UNIFLORA
 VASHOS / VEMAT / VERDELANDIA / VIA BOTANICA
 VIDA LEVE / VIDA VIT / VIER / VIRTUA NATURAL
 VITA EQUILIBRIUM / VITAFRUX / VITAICI / VITALIFE
 VIVA LEVE / VIVER LEVE / WORKMARK / XMAX
 BIO EXTRATO / BIOPRIM / BRASIL TROPICAL / CHAMAIIS
 JR DISTRIBUIDORA
 457 Inclusão de Marca
 FITOESTEROIS EM CAPSULAS XANXERÊ/SC
 25351.598648/2012-13 6.5330.0066.001-1
 PLÁSTICA 24 Meses
 METALICA 24 Meses
 CELULOSICA 24 Meses
 VIDRO 24 Meses
 SUBSTANCIAS BIOATIVAS E PROBIOTICOS ISOLADOS COM ALEGAÇÃO DE PROP. FUNC. E/OU DE SAUDE. 05/2018
 LA SAN DAY / LEAN BALANCE / L&G / LINEA VERDE
 LIPOCENTER / LIPPERT / MACROMAIS / MADRESSA
 MAQUEL / MART NUTRI / MATRIZFARMACEUTICA / MATUMAR
 MATUREMAXX / MAX POWER / MEDICARIUM / MG FARMA
 MILLENIUM / MINAS FUNGI / MR / MUNDO DOS OLEOS
 MUNDY NUTRY / NATIVA / NATU SAUDE / NATUBILI
 NATUCLIN / NATUCOM / NATURA PLUS / NATUREMEL
 NATURES / NOSSA FLORA / NUTRALOGISTIC / NUTRASCIENCE
 NUTRENDS / NUTRICE / NUTRIFORT / NUTRINATU
 NUTRY PHYSICAL / OLIGOFLOA / OLIGONUTRIÇÃO / PHARMA ECO
 PORTO BIANCO / PRADO / PRAIAMAR / PROREDUX
 QUANTY VITTA / QUINTESSENCIA / REAL NUTRY / REDUX
 REEDUCARE / REMOVCOL / RITUALLE / SAG FARMACEUTICA
 SENDI LIPO / SENDI NOVA / SHOPPING DA SAUDE / SUPRA VITA
 SURYA / TEMPLO D'AGUA / TOTAL ZEN / ULTRAVITA
 UNIERVAS / UNIFLORA / VASHOS / VEMAT
 VERDELANDIA / VIA BOTANICA / VIDA LEVE / VIDA VIT
 VIER / VIRTUA NATURAL / VITA EQUILIBRIUM / VITAFRUX
 VITAICI / VITALIFE / VIVA LEVE / VIVER LEVE
 WORKMARK / XMAX / BIO EXTRATO / BIOPRIM
 BRASIL TROPICAL / JR DISTRIBUIDORA / KAMPO DE ERVAS / A E S
 ACTIVE ENERGY / AESTHETIC LASER / AFRO HORIZON / AKATU
 AQUACONTROL / AQUADRAIN / AQUADRAINING / AQUARELEASE
 AQUARETAIN / AROMA DA TERRA / BELA FORMA DISTRIBUIDORA / BELNUT
 BHYOERVAS / BIOATIVE / BIOBETS / BIOCOL
 BIOFEMME / BIOHERBA / BIOLIV / BIOMEDIC
 BIONATUZ / BIOQUANTI / BIOVITAL / BRASLIFE
 CAIÇARA / CANGERI / CAULIVERDE / CH CHINES
 CH DA TERRA / CH DO SOL / COISAS DA TERRA / COPACABANA DREAMS
 DAUF / DECONTROL / DIENAX / DOKMOS LIFE
 DR. HOLLYWOOD / DUOM / ECOBIO / ECONATUZ
 ENERGY / ENERGY VITA / FARMACIA GANHEMAIS / FARMAIS

FAZENDA SÃO FRANCISCO / FENNISSIMA / FITOBOTANICA / FITOMAIIS
FLOR DI JADI / FLOS ALIMENTOS / FLOWERMAX / FONTE VITAL
FORTE LEVE / HILE / INTEGRAL MEDICA / INTENSE LIFE
JAN ROSE
457 Inclusão de Marca
AMORA E GÉRMEN DE SOJA EM CÁPSULAS XANXERÊ/SC
25351.601378/2012-07 6.5330.0069.001-6
PLASTICA 24 Meses
METALICA 24 Meses
CELULOSICA 24 Meses
VIDRO 24 Meses
NOVOS ALIMENTOS E NOVOS INGREDIENTES 06/2018
A E S / ACTIVE ENERGY / AESTHETIC LASER / AFRO HORIZON
AKATU / AQUACONTROL / AQUADRAIN / AQUADRAINING
AQUARELEASE / AQUARETAIN / AROMA DA TERRA / BELA FORMA DISTRIBUIDORA
BELNUT / BHYOERVAS / BIOATIVA / BIOBETS
BIOCOL / BIOFEMME / BIOHERBA / BIOLIV
BIONATUZ / BIONETIC / BIOQUANTI / BIOVITAL
BRASLIFE / CAIÇARA / CANGERI / CAULIVERDE
CH CHINES / CH DA TERRA / CH DO SOL / COISAS DA TERRA
COPACABANA DREANS / DAUF / DECONTROL / DIENAX
DOKMOS LIFE / DR HOLLIWOOD / DUOM / ECOBIO
ECONATUZ / ENERGY / ENERGY VITA / FARMACIA GANHEMAIS
FARMAIS / FAZENDA SAO FRANCISCO / FENNISSIMA / FITOBOTANICA
FITOMAIIS / FLOR DI JADI / FLOS ALIMENTOS / FLOWERMAX
FONTE VITAL / FORTE LEVE / HILE / INTEGRAL MEDICA
INTENSE LIFE / JAN ROSE / KAMPO DE ERVAS / LA SAN DAY
LEAN BALANCE / L&G / LINEA VERDE / LIPOCENTER
LIPPERT / MACROMAIS / MADRESSA / MAQUEL
MART NUTRI / MATRIZ FARMACEUTICA / MAX POWER / MEDICARIUM
MG FARMA / MILLENIUM / MINAS FUNGI / MR
MUNDO DOS OLEOS / MUNDY NUTRY / NATIVA / NATU SAUDE
NATUBILI / NATUCLIN / NATUCOM / NATURA PLUS
NATUREMAXX / NATUREMEL / NATURES / NOSSA FLORA
NUTRALOGISTIC / NUTRASCIENCE / NUTRENDS / NUTRICE
NUTRIFORT / NUTRINATU / NUTRY PHYSICAL / OLIGOFLO-
RA
OLIGONUTRIÇÃO / PHARMA ECO / PORTO BIANCO / PRA-
DO
PRAIAMAR / QUANTY VITTA / QUINTESSENCIA / REAL NU-
TRY
REEDUCARE / RITUALLE / SABOR VERDE / SAG FARMA-
CEUTICA
SENDI NOVA / SHOPPING DA SAUDE / SUPRA VITA / SU-
RYA
TEMPLO D'AGUA / TOTAL ZEN / ULTRAVITA / UNIERVAS
UNIFLORA / VASHOS / VEMAT / VERDELANDIA
VIA BOTANICA / VIDA LEVE / VIDA VIT / VIER
VIRTUAL NATURAL / VITA EQUILIBRIUM / VITAFRUX / VI-
TAICI
VITALIFE / VIVA LEVE / VIVER LEVE / WORKMARK
XMAX / BIO EXTRATO / BIOPRIM / BRASIL TROPICAL
NATUMAR / JR DISTRIBUIDORA
457 Inclusão de Marca
MAÇÁ E MORANGO COM MARACUJÁ E PITANGA EM CÁPSULAS XANXERÊ/SC
25351.721132/2013-71 6.5330.0075.001-9
CELULOSICA 24 Meses
METALICA 24 Meses
PLASTICA 24 Meses
VIDRO 24 Meses
NOVOS ALIMENTOS E NOVOS INGREDIENTES 10/2019
A e S / ACTIVE ENERGY / AESTHETIC LASER / AFRO HORIZON
AKATU / AQUACONTROL / AQUADRAIN / AQUADRAINING
AQUARELEASE / AQUARETAIN / AROMA DA TERRA / BELNUT
BHYOERVAS / BILIBIOMED / BIOATIVA / BIOBETS
BIOCOL / BIOFEMME / BIOHERBA / BIOLIV
BIONATUZ / BIONETIC / BIOQUANTI / BIOVITAL
BRASLIFE / CAIÇARA / CANGERI / CAULIVERDE
CH CHINES / CH DA TERRA / CH DO SOL / COISAS DA TERRA
COPACABANA DREAMS / DAUF / DECONTROL / DIENAX
DIETASHOW / DOKMOS LIFE / DR. HOLLYWOOD / DUOM
ECOBIO / ECONATUZ / ENERGY / ENERGY VITA
FARMACIA GANHE MAIS / FARMAIS / FAZENDA SAO FRANCISCO / FENNISSIMA
FITOBOTANICA / FITOMAIIS / FLOR DI JADI / FLOS ALIMENTOS
FLOWERMAX / FONTE VITAL / FORTE LEVE / HILE
INTEGRAL MEDICA / INTENSE LIFE / JAN ROSE / KAMPO DE ERVAS
LA SAN DAY / LEAN BALANCE / L&G / LINEA VERDE
LIPPERT / LITEE DO BRASIL / MACROMAIS / MADRESSA
MAQUEL / MART NUTRI / MATRIZ FARMACEUTICA / MAX POWER

MEDICARIUM / MG FARMA / MILLENIUM / MINAS FUNGI
MR / MUNDO DOS OLEOS / MUNDY NUTRY / NATIVA
NATU SAUDE / NATUBILI / NATUCLIN / NATUCOM
NATURA PLUS / NATURELES CURANTUM / NATUREMAXX / NATUREMEL
NATURES / NATUSVITTA / NOSSA FLORA / NUTRALOGIS-
TIC
NUTRASCIENCE / NUTRENDS / NUTRI PHYSICAL / NUTRICE
NUTRIFORT / NUTRINATU / OLIGOFLO-RA / OLIGONUTRI-
ÇÃO
PHARMA ECO / PORTO BIANCO / PRADO / PRAIAMAR
QUANTY VITTA / QUINTESSENCIA / REAL NUTRY / REEDUCARE
RITUALLE / SAG FARMACEUTICA / SAUDE TOTAL / SENDI NOVA
SHOPPING DA SAUDE / SUPRA VITA / SURYA / TEMPLO D'AGUA
ULTRAVITA / UNIERVAS / UNIFLORA / VASHOS
VEMAT / VERDELANDIA / VIA BOTANICA / VIDA LEVE
VIDA VIT / VIER / VIRTUA NATURAL / VITA EQUILIBRIUM
VITAFRUX / VITAICI / VITALIFE / VIVA LEVE
VIVER LEVE / WORKMARK / XMAX / ZZZZ
BIO EXTRATO / BIOPRIM / BRASIL TROPICAL / NATUMAR
JR DISTRIBUIDORA
457 Inclusão de Marca
MHS COMERCIO DE PRODUTOS NATURAIS LTDA 6.03757-5
FRUTOOLIGOSSACARIDEOS EM PO CURITIBA/PR
25023.024245/2008-51 6.3757.0012.001-0
PLASTICO 24 Meses
METALICA 24 Meses
CELULOSICA 24 Meses
ALIMENTOS C/ALEGAÇÕES DE PROPRIEDADES FUNCIONAL E OU DE SAUDE 02/2019
MHS / PRO ACTIVE FIBER / PRO / ACTIVE
437 Revalidação de Registro
MOSTEIRO DEVAKAN PRODUTOS NATURAIS E ALIMENTICIOS LTDA 5.06372-5
ESPIRULINA EM CAPSULAS DIADEMA/SP
25004.020693/2004-12 4.9045.0019.001-3
PLASTICO 24 Meses
METALICA 24 Meses
NOVOS ALIMENTOS E NOVOS INGREDIENTES 09/2019
OXINUTRI / SPIRULINA / MARCA PROPRIA / SETEM TRENTIM
437 Revalidação de Registro
NATURAL ERVAS PRODUTOS NATURAIS LTDA 6.07074-1
ÓLEO DE CÁRTAMO EM CÁPSULAS CACHOEIRO DE ITA-
PEMIRIM/ES
25351.091366/2014-81 6.7074.0017.001-3
CELULOSICA 24 Meses
METALICA 24 Meses
PLASTICA 24 Meses
NOVOS ALIMENTOS E NOVOS INGREDIENTES 01/2020
NATURAL ERVAS
4034 Registro de Novos Alimentos e Novos Ingredientes - NACIONAL
NATURALIS NUTRIÇÃO E FARMA LTDA 6.06122-0
ÓLEO DE FIGADO DE TUBARAO EM CAPSULAS SÃO PAULO/SP
25351.003851/2011-66 4.1480.0007.001-1
PLASTICO 02 Ano(s)
METALICA 02 Ano(s)
NOVOS ALIMENTOS E NOVOS INGREDIENTES 12/2015
ECOMER-NATURALIS / VITA+
454 Alteração de Fórmula do Produto
NATURELIFE INDÚSTRIA E COMÉRCIO DE ALIMENTOS LTDA 6.06339-1
ÓLEO DE LINHAÇA DOURADA EM CAPSULAS SANTO AN-
TÔNIO DE JESUS/BA
25022.001256/2008-72 6.6339.0004.001-4
PLASTICO 24 Meses
NOVOS ALIMENTOS E NOVOS INGREDIENTES 08/2018
LINHASUPRE / NATURELIFE VITALIN / FTB GOLD
457 Inclusão de Marca
NESTLE BRASIL LTDA 6.05965-6
FÓRMULA INFANTIL DE SEGUIMENTO PARA LACTENTES E CRIANÇAS DE PRIMEIRA INFÂNCIA - FORM 1 MEXICO
25004.004985/99 4.0076.1747.002-1
METALICA 12 Meses
ALIMENTOS INFANTIS 07/2015
NAN 2 PRO / NESTLE
449 Alteração de Unidade Fabril
454 Alteração de Fórmula do Produto
456 Alteração de Rotulagem
498 Extensão para Registro Único - NACIONAL
FÓRMULA INFANTIL DE SEGUIMENTO PARA LACTENTES E CRIANÇAS DE PRIMEIRA INFÂNCIA - FORM 1 ARAÇATU-
BA/SP
25004.004985/99 4.0076.1747.003-1
METALICA 12 Meses
ALIMENTOS INFANTIS 07/2015
NAN 2 PRO / NESTLE
449 Alteração de Unidade Fabril
454 Alteração de Fórmula do Produto
456 Alteração de Rotulagem
498 Extensão para Registro Único - NACIONAL
FÓRMULA INFANTIL DE SEGUIMENTO PARA LACTENTES E CRIANÇAS DE PRIMEIRA INFÂNCIA - FORM 2 MEXICO
25004.004985/99 4.0076.1747.004-8

METALICA 12 Meses
ALIMENTOS INFANTIS 07/2015
NAN 2 PRO / NESTLE
449 Alteração de Unidade Fabril
454 Alteração de Fórmula do Produto
456 Alteração de Rotulagem
498 Extensão para Registro Único - NACIONAL
FÓRMULA INFANTIL DE SEGUIMENTO PARA LACTENTES E CRIANÇAS DE PRIMEIRA INFÂNCIA - FORM 2 ARAÇATU-
BA/SP
25004.004985/99 4.0076.1747.005-6
METALICA 12 Meses
ALIMENTOS INFANTIS 07/2015
NAN 2 PRO / NESTLE
449 Alteração de Unidade Fabril
454 Alteração de Fórmula do Produto
456 Alteração de Rotulagem
498 Extensão para Registro Único - NACIONAL
NUTRAWAY INDÚSTRIA DE ALIMENTOS LTDA. -EPP 6.02178-
9
GELATINA EM CAPSULA HORTOLÂNDIA/SP
25004.180208/2008-43 6.2178.0022.001-3
CELULOSICA 24 Meses
PLASTICO 24 Meses
METALICA 24 Meses
NOVOS ALIMENTOS E NOVOS INGREDIENTES 05/2019
ENZIMEL
437 Revalidação de Registro
P. S. DA COSTA PRODUTOS ALIMENTICIOS ME 6.07018-8
CHLORELLA EM CÁPSULAS MANDAGUARI/PR
25351.406752/2014-04 6.7018.0010.001-3
METALICA 02 Ano(s)
PLASTICA 02 Ano(s)
NOVOS ALIMENTOS E NOVOS INGREDIENTES 01/2020
NATURMEL / APISNUTRI / NUTRIAPIS
4034 Registro de Novos Alimentos e Novos Ingredientes - NACIONAL
LICOPENO DE TOMATE EM CÁPSULAS MANDAGUARI/PR
25351.406762/2014-10 6.7018.0011.001-9
PLASTICA 02 Ano(s)
ALIMENTOS C/ALEGAÇÕES DE PROPRIEDADES FUNCIONAL E OU DE SAUDE 01/2020
NATURMEL / APISNUTRI / NUTRIAPIS
4045 Registro de Alimentos com Alegações de Propriedade Funcional e/ou de Saúde - NACIONAL
PHYTOVIVER PRODUTOS NATURAIS 6.07110-4
ÁGAR ÁGAR EM CÁPSULAS BELO HORIZONTE/MG
25351.468942/2014-40 6.7110.0007.001-1
METALICA 02 Ano(s)
PLASTICA 02 Ano(s)
NOVOS ALIMENTOS E NOVOS INGREDIENTES 01/2020
PHYTOVIVER
4034 Registro de Novos Alimentos e Novos Ingredientes - NACIONAL
LECITINA DE SOJA EM CÁPSULAS BELO HORIZONTE/MG
25351.468955/2014-49 6.7110.0006.001-4
METALICA 02 Ano(s)
PLASTICA 02 Ano(s)
NOVOS ALIMENTOS E NOVOS INGREDIENTES 01/2020
PHYTOVIVER
4034 Registro de Novos Alimentos e Novos Ingredientes - NACIONAL
VIDORA FARMACÊUTICA LTDA 6.02103-9
ÓLEO DE PEIXE EM CÁPSULAS PORTO ALEGRE/RS
25351.402239/2014-12 6.2103.0018.001-5
PLASTICA 24 Meses
ALIMENTOS C/ALEGAÇÕES DE PROPRIEDADES FUNCIONAL E OU DE SAUDE 01/2020
OMEGABEM / MELHORYS / OMEGA 3 VIDORA
4045 Registro de Alimentos com Alegações de Propriedade Funcional e/ou de Saúde - NACIONAL
WICKBOLD & NOSSO PÃO INDUSTRIAS ALIMENTÍCIAS LTDA 6.06071-3
PAO DE FORMA DIADEMA/SP
25004.002549/2007-03 4.3950.0001.001-1
PLASTICO 08 Dias
ALIMENTOS C/ALEGAÇÕES DE PROPRIEDADES FUNCIONAL E OU DE SAUDE 02/2019
WICKBOLD FUNCIONAL
454 Alteração de Fórmula do Produto
PAO DE FORMA DIADEMA/SP
25004.002549/2007-03 4.3950.0001.001-1
PLASTICO 08 Dias
ALIMENTOS C/ALEGAÇÕES DE PROPRIEDADES FUNCIONAL E OU DE SAUDE 02/2019
WICKBOLD FUNCIONAL
456 Alteração de Rotulagem
PAO DE AVEIA COM LINHAÇA DIADEMA/SP
25004.002550/2007-41 4.3950.0002.001-1
PLASTICO 08 Dias
ALIMENTOS C/ALEGAÇÕES DE PROPRIEDADES FUNCIONAL E OU DE SAUDE 02/2019
WICKBOLD FUNCIONAL
454 Alteração de Fórmula do Produto
PAO DE AVEIA COM LINHAÇA DIADEMA/SP
25004.002550/2007-41 4.3950.0002.001-1
PLASTICO 08 Dias
ALIMENTOS C/ALEGAÇÕES DE PROPRIEDADES FUNCIONAL E OU DE SAUDE 02/2019
WICKBOLD FUNCIONAL
456 Alteração de Rotulagem

**RESOLUÇÃO - RE Nº 210, DE 22 DE JANEIRO DE 2015**

O Superintendente de Correlatos e Alimentos, no uso de suas atribuições legais conferidas pela Portaria nº 1.666, de 10 de outubro de 2014, tendo em vista o disposto no art.59 e no inciso I, § 1º do art. 6º do Regimento Interno aprovado nos termos do Anexo I da Portaria nº 650, de 29 de maio de 2014, publicada no DOU de 2 de junho de 2014.

Considerando o art. 12 e, 15 e o art. 33 e seguintes da Lei n.º 6.360, de 23 de setembro de 1976, bem como o inciso IX, do art. 7º da Lei n.º 9.782, de 26 de janeiro de 1999, resolve:

Art. 1º Indeferir as petições dos produtos saneantes, conforme relação anexa.

Art. 2º O motivo do indeferimento do processo/petição deverá ser consultado no site: <http://www.anvisa.gov.br>.

Art.3º Esta Resolução entra em vigor na data de sua publicação.

JOÃO TAVARES NETO

ANEXO

NOME DA EMPRESA: ADAMA BRASIL S/A
AUTORIZAÇÃO: 3.05331-1
NOME DO PRODUTO E MARCA: VICTOR GEL BARATAS
NUMERO DE PROCESSO: 25351.787153/2014-45
NUMERO DE REGISTRO: 000
VENDA E EMPREGO:
APRESENTAÇÃO: SERINGA PLASTICA + CAIXA PAPEL CARTAO
VALIDADE DO PRODUTO: 24 Meses
CATEGORIA: 3206025 INSETICIDA PARA EMPRESAS ESPECIALIZADAS
ASSUNTO DA PETIÇÃO: 3874 Registro de Produto de Risco 2 - Inseticida para Empresas Especializadas
EM DESACORDO COM A LEGISLAÇÃO VIGENTE
NOME DA EMPRESA: BASF S/A
AUTORIZAÇÃO: 3.00404-1
NOME DO PRODUTO E MARCA: FENDONA 6 SC
NUMERO DE PROCESSO: 25351.407272/2005-09
NUMERO DE REGISTRO: 3.0404.0031.001-0
VENDA E EMPREGO: PRODUTO DE USO PROFISSIONAL OU DE VENDA RESTRITA
VENCIMENTO: 11/2016
APRESENTAÇÃO: FRASCO DE PLASTICO OPACO
VALIDADE DO PRODUTO: 2 Ano(s)
CATEGORIA: 3206025 INSETICIDA PARA EMPRESAS ESPECIALIZADAS
ASSUNTO DA PETIÇÃO: 392 Novo Prazo de Validade de Produto de Risco 2
EXPEDIENTE DA PETIÇÃO: 0968646/14-1
EM DESACORDO COM A LEGISLAÇÃO VIGENTE
NOME DO PRODUTO E MARCA: FENDONA 6 SC
NUMERO DE PROCESSO: 25351.407272/2005-09
NUMERO DE REGISTRO: 3.0404.0031.002-9
VENDA E EMPREGO: PRODUTO DE USO PROFISSIONAL OU DE VENDA RESTRITA
VENCIMENTO: 11/2016
APRESENTAÇÃO: FRASCO DE PLASTICO TRANSLUCIDO
VALIDADE DO PRODUTO: 2 Ano(s)
CATEGORIA: 3206025 INSETICIDA PARA EMPRESAS ESPECIALIZADAS
ASSUNTO DA PETIÇÃO: 392 Novo Prazo de Validade de Produto de Risco 2
EXPEDIENTE DA PETIÇÃO: 0968646/14-1
EM DESACORDO COM A LEGISLAÇÃO VIGENTE
NOME DO PRODUTO E MARCA: FENDONA 6 SC
NUMERO DE PROCESSO: 25351.407272/2005-09
NUMERO DE REGISTRO: 3.0404.0031.003-7
VENDA E EMPREGO: PRODUTO DE USO PROFISSIONAL OU DE VENDA RESTRITA
VENCIMENTO: 11/2016
APRESENTAÇÃO: FRASCO DE PLASTICO OPACO + CAIXA DE PAPEL AO
VALIDADE DO PRODUTO: 02 Ano(s)
CATEGORIA: 3206025 INSETICIDA PARA EMPRESAS ESPECIALIZADAS
ASSUNTO DA PETIÇÃO: 392 Novo Prazo de Validade de Produto de Risco 2
EXPEDIENTE DA PETIÇÃO: 0968646/14-1
EM DESACORDO COM A LEGISLAÇÃO VIGENTE
NOME DO PRODUTO E MARCA: FENDONA 6 SC
NUMERO DE PROCESSO: 25351.407272/2005-09
NUMERO DE REGISTRO: 3.0404.0031.004-5
VENDA E EMPREGO: PRODUTO DE USO PROFISSIONAL OU DE VENDA RESTRITA
VENCIMENTO: 11/2016
APRESENTAÇÃO: FRASCO DE PLASTICO TRANSLUCIDO + CAIXA DE PAPEL AO
VALIDADE DO PRODUTO: 02 Ano(s)
CATEGORIA: 3206025 INSETICIDA PARA EMPRESAS ESPECIALIZADAS
ASSUNTO DA PETIÇÃO: 392 Novo Prazo de Validade de Produto de Risco 2
EXPEDIENTE DA PETIÇÃO: 0968646/14-1
EM DESACORDO COM A LEGISLAÇÃO VIGENTE
NOME DO PRODUTO E MARCA: FENDONA 6 SC
NUMERO DE PROCESSO: 25351.407272/2005-09
NUMERO DE REGISTRO: 3.0404.0031.005-3
VENDA E EMPREGO: PRODUTO DE USO PROFISSIONAL OU DE VENDA RESTRITA

VENCIMENTO: 11/2016
APRESENTAÇÃO: ACONDICIONAMENTO NÃO PREVISTO NA TABELA
VALIDADE DO PRODUTO: 02 Ano(s)
CATEGORIA: 3206025 INSETICIDA PARA EMPRESAS ESPECIALIZADAS
ASSUNTO DA PETIÇÃO: 392 Novo Prazo de Validade de Produto de Risco 2
EXPEDIENTE DA PETIÇÃO: 0968646/14-1
EM DESACORDO COM A LEGISLAÇÃO VIGENTE
NOME DA EMPRESA: BRASCOM DO NORDESTE INDÚSTRIA E COMÉRCIO LTDA.
AUTORIZAÇÃO: 3.02603-1
NOME DO PRODUTO E MARCA: BRASZYME PLUS MULTIENTZIMÁTICO
VERSÃO: DETERGENTE ENZIMÁTICO
NUMERO DE PROCESSO: 25351.562978/2014-13
NUMERO DE REGISTRO: 000
VENDA E EMPREGO: PRODUTO DE USO PROFISSIONAL OU DE VENDA RESTRITA
APRESENTAÇÃO: BALDE PLASTICO + CAIXA DE PAPEL AO
VALIDADE DO PRODUTO: 12 Meses
CATEGORIA: 3222020 DETERGENTE ENZIMÁTICO
ASSUNTO DA PETIÇÃO: 30012 Registro de Produto de Risco 2 - Detergente Enzimático
EM DESACORDO COM A LEGISLAÇÃO VIGENTE
NOME DO PRODUTO E MARCA: BRASZYME PLUS MULTIENTZIMÁTICO
VERSÃO: DETERGENTE ENZIMÁTICO
NUMERO DE PROCESSO: 25351.562978/2014-13
NUMERO DE REGISTRO: 000
VENDA E EMPREGO: PRODUTO DE USO PROFISSIONAL OU DE VENDA RESTRITA
APRESENTAÇÃO: BOMBONA PLASTICA + CAIXA DE PAPEL AO
VALIDADE DO PRODUTO: 12 Meses
CATEGORIA: 3222020 DETERGENTE ENZIMÁTICO
ASSUNTO DA PETIÇÃO: 30012 Registro de Produto de Risco 2 - Detergente Enzimático
EM DESACORDO COM A LEGISLAÇÃO VIGENTE
NOME DA EMPRESA: BRAZIL QUÍMICA - INDÚSTRIA QUÍMICA LTDA.
AUTORIZAÇÃO: 3.02856-6
NOME DO PRODUTO E MARCA: VELTRIN
NUMERO DE PROCESSO: 25351.063700/2005-79
NUMERO DE REGISTRO: 3.2856.0007.001-6
VENDA E EMPREGO: PRODUTO DE USO PROFISSIONAL OU DE VENDA RESTRITA
VENCIMENTO: 07/2020
APRESENTAÇÃO: FRASCO DE PLASTICO OPACO
VALIDADE DO PRODUTO: 2 Ano(s)
CATEGORIA: 3206025 INSETICIDA PARA EMPRESAS ESPECIALIZADAS
ASSUNTO DA PETIÇÃO: 389 Alteração de Rotulagem de Produto de Risco 2
EXPEDIENTE DA PETIÇÃO: 000370/07-1
EM DESACORDO COM A LEGISLAÇÃO VIGENTE
NOME DO PRODUTO E MARCA: VELTRIN
NUMERO DE PROCESSO: 25351.063700/2005-79
NUMERO DE REGISTRO: 3.2856.0007.002-4
VENDA E EMPREGO: PRODUTO DE USO PROFISSIONAL OU DE VENDA RESTRITA
VENCIMENTO: 07/2020
APRESENTAÇÃO: BOMBONA PLASTICA
VALIDADE DO PRODUTO: 2 Ano(s)
CATEGORIA: 3206025 INSETICIDA PARA EMPRESAS ESPECIALIZADAS
ASSUNTO DA PETIÇÃO: 389 Alteração de Rotulagem de Produto de Risco 2
EXPEDIENTE DA PETIÇÃO: 000370/07-1
EM DESACORDO COM A LEGISLAÇÃO VIGENTE
NOME DA EMPRESA: LIMSEPT DO BRASIL INDÚSTRIA QUÍMICA LTDA - ME
AUTORIZAÇÃO: 3.04255-2
NOME DO PRODUTO E MARCA: LAVPOWDER CLEAN - DETERGENTE PÓ PARA PRÉ-LAVAGEM E LAVAGEM DE ROUPAS
NUMERO DE PROCESSO: 25351.154109/2010-06
NUMERO DE REGISTRO: 3.4255.0018.001-3
VENDA E EMPREGO: PRODUTO DE USO PROFISSIONAL OU DE VENDA RESTRITA
VENCIMENTO: 05/2015
APRESENTAÇÃO: SACO PLASTICO
VALIDADE DO PRODUTO: 24 Meses
CATEGORIA: 3103044 DETERGENTE PARA PRÉ LAVAGENS
ASSUNTO DA PETIÇÃO: 334 Revalidação de Registro de Produto de Risco 2
EXPEDIENTE DA PETIÇÃO: 1124848/14-3
EM DESACORDO COM A LEGISLAÇÃO VIGENTE
NOME DO PRODUTO E MARCA: LAVPOWDER CLEAN - DETERGENTE PÓ PARA PRÉ-LAVAGEM E LAVAGEM DE ROUPAS
NUMERO DE PROCESSO: 25351.154109/2010-06
NUMERO DE REGISTRO: 3.4255.0018.002-1
VENDA E EMPREGO: PRODUTO DE USO PROFISSIONAL OU DE VENDA RESTRITA
VENCIMENTO: 05/2015
APRESENTAÇÃO: ACONDICIONAMENTO NAO PREVISTO NA TABELA
VALIDADE DO PRODUTO: 24 Meses

CATEGORIA: 3103044 DETERGENTE PARA PRÉ LAVAGENS
ASSUNTO DA PETIÇÃO: 334 Revalidação de Registro de Produto de Risco 2
EXPEDIENTE DA PETIÇÃO: 1124848/14-3
EM DESACORDO COM A LEGISLAÇÃO VIGENTE
NOME DA EMPRESA: MARCOS ANTONIO LINCK - ME
AUTORIZAÇÃO: 3.04358-9
NOME DO PRODUTO E MARCA: ORDIVAC
NUMERO DE PROCESSO: 25351.779332/2014-12
NUMERO DE REGISTRO: 000
VENDA E EMPREGO: PRODUTO DE VENDA LIVRE
APRESENTAÇÃO: FRASCO DE PLASTICO OPACO + CAIXA DE PAPEL AO
VALIDADE DO PRODUTO: 12 Meses
CATEGORIA: 3222052 SANITIZANTE PARA USO ESPECÍFICO
ASSUNTO DA PETIÇÃO: 3930 Registro de Produto de Risco 2 - Sanitizante para Uso Específico
EM DESACORDO COM A LEGISLAÇÃO VIGENTE
NOME DA EMPRESA: SUNIEX PRODUTOS INDUSTRIAIS DE LIMPEZA LTDA - EPP
AUTORIZAÇÃO: 3.01583-6
NOME DO PRODUTO E MARCA: AC-320 SUNIEX
NUMERO DE PROCESSO: 25351.774601/2014-59
NUMERO DE REGISTRO: 000
VENDA E EMPREGO: PRODUTO DE USO PROFISSIONAL OU DE VENDA RESTRITA
APRESENTAÇÃO: BOMBONA PLASTICA OPACA + ACONDICIONAMENTO NAO PREVISTO NA TABELA
VALIDADE DO PRODUTO: 24 Meses
CATEGORIA: 3203018 DETERGENTE PROFISSIONAL DESINCRUSTANTE ÁCIDO
ASSUNTO DA PETIÇÃO: 387 Registro de Produto de Risco 2 - Detergentes e Congêneres
EM DESACORDO COM A LEGISLAÇÃO VIGENTE
NOME DO PRODUTO E MARCA: AC-320 SUNIEX
NUMERO DE PROCESSO: 25351.774601/2014-59
NUMERO DE REGISTRO: 000
VENDA E EMPREGO: PRODUTO DE USO PROFISSIONAL OU DE VENDA RESTRITA
APRESENTAÇÃO: GALAO PLASTICO + CAIXA DE PAPEL AO
VALIDADE DO PRODUTO: 24 Meses
CATEGORIA: 3203018 DETERGENTE PROFISSIONAL DESINCRUSTANTE ÁCIDO
ASSUNTO DA PETIÇÃO: 387 Registro de Produto de Risco 2 - Detergentes e Congêneres
EM DESACORDO COM A LEGISLAÇÃO VIGENTE
NOME DO PRODUTO E MARCA: AC-320 SUNIEX
NUMERO DE PROCESSO: 25351.774601/2014-59
NUMERO DE REGISTRO: 000
VENDA E EMPREGO: PRODUTO DE USO PROFISSIONAL OU DE VENDA RESTRITA
APRESENTAÇÃO: TAMBOR PLASTICO + ACONDICIONAMENTO NAO PREVISTO NA TABELA
VALIDADE DO PRODUTO: 24 Meses
CATEGORIA: 3203018 DETERGENTE PROFISSIONAL DESINCRUSTANTE ÁCIDO
ASSUNTO DA PETIÇÃO: 387 Registro de Produto de Risco 2 - Detergentes e Congêneres
EM DESACORDO COM A LEGISLAÇÃO VIGENTE

RESOLUÇÃO - RE Nº 211, DE 22 DE JANEIRO DE 2015

O Superintendente de Correlatos e Alimentos, no uso de suas atribuições legais conferidas pela Portaria nº 1.666, de 10 de outubro de 2014, tendo em vista o disposto no art.59 e no inciso I, § 1º do art. 6º do Regimento Interno aprovado nos termos do Anexo I da Portaria nº 650, de 29 de maio de 2014, publicada no DOU de 2 de junho de 2014.

Considerando o art. 12 e o art. 33 e seguintes da Lei n.º 6.360, de 23 de setembro de 1976, bem como o inciso IX, do art. 7º da Lei n.º 9.782, de 26 de janeiro de 1999, resolve:

Art. 1º Deferir as petições dos produtos saneantes, conforme relação anexa.

Art. 2º Esta Resolução entra em vigor na data de sua publicação.

JOÃO TAVARES NETO

ANEXO

NOME DA EMPRESA: ACQUAZUL INDÚSTRIA & COMÉRCIO LTDA
AUTORIZAÇÃO: 3.03729-4
NOME DO PRODUTO E MARCA: DESINFETANTE ACQUA
VERSÃO: MARINE
NUMERO DE PROCESSO: 25351.696169/2014-31
NUMERO DE REGISTRO: 3.3729.0009.001-7
VENDA E EMPREGO: PRODUTO DE VENDA LIVRE
VENCIMENTO: 01/2020
APRESENTAÇÃO: FRASCO DE PLÁSTICO TRANSLUCIDO + CAIXA DE PAPEL AO
VALIDADE DO PRODUTO: 24 Meses
CATEGORIA: 3205061 DESINFETANTE PARA USO GERAL
ASSUNTO DA PETIÇÃO: 3882 Registro de Produto de Risco 2 - Desinfetante para Uso Geral
NOME DO PRODUTO E MARCA: DESINFETANTE ACQUA
VERSÃO: MARINE
NUMERO DE PROCESSO: 25351.696169/2014-31
NUMERO DE REGISTRO: 3.3729.0009.002-5
VENDA E EMPREGO: PRODUTO DE VENDA LIVRE

VENCIMENTO: 01/2020
APRESENTAÇÃO: GALAO + ACONDICIONAMENTO NAO PREVISTO NA TABELA
VALIDADE DO PRODUTO: 24 Meses
CATEGORIA: 3205061 DESINFETANTE PARA USO GERAL
ASSUNTO DA PETIÇÃO: 3882 Registro de Produto de Risco 2 - Desinfetante para Uso Geral
NOME DO PRODUTO E MARCA: DESINFETANTE ACQUA VERSÃO: MARINE
NUMERO DE PROCESSO: 25351.696169/2014-31
NUMERO DE REGISTRO: 3.3729.0009.003-3
VENDA E EMPREGO: PRODUTO DE VENDA LIVRE
VENCIMENTO: 01/2020
APRESENTAÇÃO: BOMBONA PLASTICA + ACONDICIONAMENTO NAO PREVISTO NA TABELA
VALIDADE DO PRODUTO: 24 Meses
CATEGORIA: 3205061 DESINFETANTE PARA USO GERAL
ASSUNTO DA PETIÇÃO: 3882 Registro de Produto de Risco 2 - Desinfetante para Uso Geral
NOME DO PRODUTO E MARCA: DESINFETANTE ACQUA VERSÃO: FLORAL
NUMERO DE PROCESSO: 25351.696169/2014-31
NUMERO DE REGISTRO: 3.3729.0009.004-1
VENDA E EMPREGO: PRODUTO DE VENDA LIVRE
VENCIMENTO: 01/2020
APRESENTAÇÃO: FRASCO DE PLÁSTICO TRANSLÚCIDO + CAIXA DE PAPELÃO
VALIDADE DO PRODUTO: 24 Meses
CATEGORIA: 3205061 DESINFETANTE PARA USO GERAL
ASSUNTO DA PETIÇÃO: 3882 Registro de Produto de Risco 2 - Desinfetante para Uso Geral
NOME DO PRODUTO E MARCA: DESINFETANTE ACQUA VERSÃO: FLORAL
NUMERO DE PROCESSO: 25351.696169/2014-31
NUMERO DE REGISTRO: 3.3729.0009.005-1
VENDA E EMPREGO: PRODUTO DE VENDA LIVRE
VENCIMENTO: 01/2020
APRESENTAÇÃO: GALAO + ACONDICIONAMENTO NAO PREVISTO NA TABELA
VALIDADE DO PRODUTO: 24 Meses
CATEGORIA: 3205061 DESINFETANTE PARA USO GERAL
ASSUNTO DA PETIÇÃO: 3882 Registro de Produto de Risco 2 - Desinfetante para Uso Geral
NOME DO PRODUTO E MARCA: DESINFETANTE ACQUA VERSÃO: FLORAL
NUMERO DE PROCESSO: 25351.696169/2014-31
NUMERO DE REGISTRO: 3.3729.0009.006-8
VENDA E EMPREGO: PRODUTO DE VENDA LIVRE
VENCIMENTO: 01/2020
APRESENTAÇÃO: BOMBONA PLASTICA + ACONDICIONAMENTO NAO PREVISTO NA TABELA
VALIDADE DO PRODUTO: 24 Meses
CATEGORIA: 3205061 DESINFETANTE PARA USO GERAL
ASSUNTO DA PETIÇÃO: 3882 Registro de Produto de Risco 2 - Desinfetante para Uso Geral
NOME DO PRODUTO E MARCA: DESINFETANTE ACQUA VERSÃO: LAVANDA
NUMERO DE PROCESSO: 25351.696169/2014-31
NUMERO DE REGISTRO: 3.3729.0009.007-6
VENDA E EMPREGO: PRODUTO DE VENDA LIVRE
VENCIMENTO: 01/2020
APRESENTAÇÃO: FRASCO DE PLÁSTICO TRANSLÚCIDO + CAIXA DE PAPELÃO
VALIDADE DO PRODUTO: 24 Meses
CATEGORIA: 3205061 DESINFETANTE PARA USO GERAL
ASSUNTO DA PETIÇÃO: 3882 Registro de Produto de Risco 2 - Desinfetante para Uso Geral
NOME DO PRODUTO E MARCA: DESINFETANTE ACQUA VERSÃO: LAVANDA
NUMERO DE PROCESSO: 25351.696169/2014-31
NUMERO DE REGISTRO: 3.3729.0009.008-4
VENDA E EMPREGO: PRODUTO DE VENDA LIVRE
VENCIMENTO: 01/2020
APRESENTAÇÃO: GALAO + ACONDICIONAMENTO NAO PREVISTO NA TABELA
VALIDADE DO PRODUTO: 24 Meses
CATEGORIA: 3205061 DESINFETANTE PARA USO GERAL
ASSUNTO DA PETIÇÃO: 3882 Registro de Produto de Risco 2 - Desinfetante para Uso Geral
NOME DO PRODUTO E MARCA: DESINFETANTE ACQUA VERSÃO: LAVANDA
NUMERO DE PROCESSO: 25351.696169/2014-31
NUMERO DE REGISTRO: 3.3729.0009.009-2
VENDA E EMPREGO: PRODUTO DE VENDA LIVRE
VENCIMENTO: 01/2020
APRESENTAÇÃO: BOMBONA PLASTICA + ACONDICIONAMENTO NAO PREVISTO NA TABELA
VALIDADE DO PRODUTO: 24 Meses
CATEGORIA: 3205061 DESINFETANTE PARA USO GERAL
ASSUNTO DA PETIÇÃO: 3882 Registro de Produto de Risco 2 - Desinfetante para Uso Geral
NOME DO PRODUTO E MARCA: DESINFETANTE ACQUA VERSÃO: PINHO
NUMERO DE PROCESSO: 25351.696169/2014-31
NUMERO DE REGISTRO: 3.3729.0009.010-6
VENDA E EMPREGO: PRODUTO DE VENDA LIVRE
VENCIMENTO: 01/2020
APRESENTAÇÃO: FRASCO DE PLÁSTICO TRANSLÚCIDO + CAIXA DE PAPELÃO
VALIDADE DO PRODUTO: 24 Meses

CATEGORIA: 3205061 DESINFETANTE PARA USO GERAL
ASSUNTO DA PETIÇÃO: 3882 Registro de Produto de Risco 2 - Desinfetante para Uso Geral
NOME DO PRODUTO E MARCA: DESINFETANTE ACQUA VERSÃO: PINHO
NUMERO DE PROCESSO: 25351.696169/2014-31
NUMERO DE REGISTRO: 3.3729.0009.011-4
VENDA E EMPREGO: PRODUTO DE VENDA LIVRE
VENCIMENTO: 01/2020
APRESENTAÇÃO: GALAO + ACONDICIONAMENTO NAO PREVISTO NA TABELA
VALIDADE DO PRODUTO: 24 Meses
CATEGORIA: 3205061 DESINFETANTE PARA USO GERAL
ASSUNTO DA PETIÇÃO: 3882 Registro de Produto de Risco 2 - Desinfetante para Uso Geral
NOME DO PRODUTO E MARCA: DESINFETANTE ACQUA VERSÃO: PINHO
NUMERO DE PROCESSO: 25351.696169/2014-31
NUMERO DE REGISTRO: 3.3729.0009.012-2
VENDA E EMPREGO: PRODUTO DE VENDA LIVRE
VENCIMENTO: 01/2020
APRESENTAÇÃO: BOMBONA PLASTICA + ACONDICIONAMENTO NAO PREVISTO NA TABELA
VALIDADE DO PRODUTO: 24 Meses
CATEGORIA: 3205061 DESINFETANTE PARA USO GERAL
ASSUNTO DA PETIÇÃO: 3882 Registro de Produto de Risco 2 - Desinfetante para Uso Geral
NOME DO PRODUTO E MARCA: DESINFETANTE ACQUA VERSÃO: EUCALIPTO
NUMERO DE PROCESSO: 25351.696169/2014-31
NUMERO DE REGISTRO: 3.3729.0009.013-0
VENDA E EMPREGO: PRODUTO DE VENDA LIVRE
VENCIMENTO: 01/2020
APRESENTAÇÃO: FRASCO DE PLÁSTICO TRANSLÚCIDO + CAIXA DE PAPELÃO
VALIDADE DO PRODUTO: 24 Meses
CATEGORIA: 3205061 DESINFETANTE PARA USO GERAL
ASSUNTO DA PETIÇÃO: 3882 Registro de Produto de Risco 2 - Desinfetante para Uso Geral
NOME DO PRODUTO E MARCA: DESINFETANTE ACQUA VERSÃO: EUCALIPTO
NUMERO DE PROCESSO: 25351.696169/2014-31
NUMERO DE REGISTRO: 3.3729.0009.014-9
VENDA E EMPREGO: PRODUTO DE VENDA LIVRE
VENCIMENTO: 01/2020
APRESENTAÇÃO: GALAO + ACONDICIONAMENTO NAO PREVISTO NA TABELA
VALIDADE DO PRODUTO: 24 Meses
CATEGORIA: 3205061 DESINFETANTE PARA USO GERAL
ASSUNTO DA PETIÇÃO: 3882 Registro de Produto de Risco 2 - Desinfetante para Uso Geral
NOME DO PRODUTO E MARCA: DESINFETANTE ACQUA VERSÃO: EUCALIPTO
NUMERO DE PROCESSO: 25351.696169/2014-31
NUMERO DE REGISTRO: 3.3729.0009.015-7
VENDA E EMPREGO: PRODUTO DE VENDA LIVRE
VENCIMENTO: 01/2020
APRESENTAÇÃO: BOMBONA PLASTICA + ACONDICIONAMENTO NAO PREVISTO NA TABELA
VALIDADE DO PRODUTO: 24 Meses
CATEGORIA: 3205061 DESINFETANTE PARA USO GERAL
ASSUNTO DA PETIÇÃO: 3882 Registro de Produto de Risco 2 - Desinfetante para Uso Geral
NOME DA EMPRESA: ARES QUÍMICA LTDA-ME
AUTORIZAÇÃO: 3.03769-2
NOME DO PRODUTO E MARCA: ARES TEX 111
NUMERO DE PROCESSO: 25351.232700/2010-10
NUMERO DE REGISTRO: 3.3769.0010.001-5
VENDA E EMPREGO: PRODUTO DE VENDA LIVRE
VENCIMENTO: 10/2020
APRESENTAÇÃO: BOMBONA PLASTICA OPACA
VALIDADE DO PRODUTO: 6 Meses
CATEGORIA: 3102017 ALVEJANTE
ASSUNTO DA PETIÇÃO: 334 Revalidação de Registro de Produto de Risco 2
EXPEDIENTE DA PETIÇÃO: 1144789/14-3
NOME DO PRODUTO E MARCA: ARES BAC - 350
NUMERO DE PROCESSO: 25351.551172/2010-68
NUMERO DE REGISTRO: 3.3769.0011.001-0
VENDA E EMPREGO: PRODUTO DE USO PROFISSIONAL OU DE VENDA RESTRITA
VENCIMENTO: 10/2020
APRESENTAÇÃO: BOMBONA PLASTICA OPACA + CAIXA DE PAPELÃO
VALIDADE DO PRODUTO: 24 Meses
CATEGORIA: 3205053 DESINFETANTE PARA INDÚSTRIA ALIMENTÍCIA E AFINS
ASSUNTO DA PETIÇÃO: 334 Revalidação de Registro de Produto de Risco 2
EXPEDIENTE DA PETIÇÃO: 1144802/14-4
NOME DO PRODUTO E MARCA: ARES BAC - 350
NUMERO DE PROCESSO: 25351.551172/2010-68
NUMERO DE REGISTRO: 3.3769.0011.002-9
VENDA E EMPREGO: PRODUTO DE USO PROFISSIONAL OU DE VENDA RESTRITA
VENCIMENTO: 10/2020
APRESENTAÇÃO: BOMBONA PLASTICA OPACA
VALIDADE DO PRODUTO: 24 Meses
CATEGORIA: 3205053 DESINFETANTE PARA INDÚSTRIA ALIMENTÍCIA E AFINS

ASSUNTO DA PETIÇÃO: 334 Revalidação de Registro de Produto de Risco 2
EXPEDIENTE DA PETIÇÃO: 1144802/14-4
NOME DO PRODUTO E MARCA: ARES BAC - 325
NUMERO DE PROCESSO: 25351.584490/2010-49
NUMERO DE REGISTRO: 3.3769.0012.001-6
VENDA E EMPREGO: PRODUTO DE VENDA LIVRE
VENCIMENTO: 11/2020
APRESENTAÇÃO: BALDE PLASTICO
VALIDADE DO PRODUTO: 12 Meses
CATEGORIA: 3211062 DESINFETANTE PARA HORTIFRUTÍCOLAS
ASSUNTO DA PETIÇÃO: 334 Revalidação de Registro de Produto de Risco 2
EXPEDIENTE DA PETIÇÃO: 1144787/14-7
NOME DA EMPRESA: BELL TYPE INDUSTRIES LTDA
AUTORIZAÇÃO: 3.02630-4
NOME DO PRODUTO E MARCA: BELLZYME DETERGENTE ENZIMÁTICO
NUMERO DE PROCESSO: 25351.551488/2014-21
NUMERO DE REGISTRO: 3.2630.0019.001-1
VENDA E EMPREGO: PRODUTO DE USO PROFISSIONAL OU DE VENDA RESTRITA
VENCIMENTO: 01/2020
APRESENTAÇÃO: FRASCO
VALIDADE DO PRODUTO: 12 Meses
CATEGORIA: 3222020 DETERGENTE ENZIMÁTICO
ASSUNTO DA PETIÇÃO: 30012 Registro de Produto de Risco 2 - Detergente Enzimático
NOME DO PRODUTO E MARCA: BELLZYME DETERGENTE ENZIMÁTICO
NUMERO DE PROCESSO: 25351.551488/2014-21
NUMERO DE REGISTRO: 3.2630.0019.002-8
VENDA E EMPREGO: PRODUTO DE USO PROFISSIONAL OU DE VENDA RESTRITA
VENCIMENTO: 01/2020
APRESENTAÇÃO: BOMBONA PLASTICA
VALIDADE DO PRODUTO: 12 Meses
CATEGORIA: 3222020 DETERGENTE ENZIMÁTICO
ASSUNTO DA PETIÇÃO: 30012 Registro de Produto de Risco 2 - Detergente Enzimático
NOME DA EMPRESA: BOMBRILO S/A
AUTORIZAÇÃO: 3.00589-1
NOME DO PRODUTO E MARCA: LIMPA FORNO FORÇA AZUL
NUMERO DE PROCESSO: 25351.150894/2010-93
NUMERO DE REGISTRO: 3.0589.0242.001-1
VENDA E EMPREGO: PRODUTO DE VENDA LIVRE
VENCIMENTO: 08/2020
APRESENTAÇÃO: POTE DE PLASTICO OPACO + CAIXA DE PAPELÃO
VALIDADE DO PRODUTO: 2 Ano(s)
CATEGORIA: 3222030 DESINCRUSTANTE ALCALINO
ASSUNTO DA PETIÇÃO: 334 Revalidação de Registro de Produto de Risco 2
EXPEDIENTE DA PETIÇÃO: 1116760/14-2
NOME DO PRODUTO E MARCA: DESENTUPIDOR LÍQUIDO FORÇA AZUL
NUMERO DE PROCESSO: 25351.150909/2010-77
NUMERO DE REGISTRO: 3.0589.0243.001-5
VENDA E EMPREGO: PRODUTO DE VENDA LIVRE
VENCIMENTO: 08/2020
APRESENTAÇÃO: FRASCO DE PLASTICO OPACO + CAIXA DE PAPELÃO
VALIDADE DO PRODUTO: 2 Ano(s)
CATEGORIA: 3222030 DESINCRUSTANTE ALCALINO
ASSUNTO DA PETIÇÃO: 334 Revalidação de Registro de Produto de Risco 2
EXPEDIENTE DA PETIÇÃO: 1111025/14-2
NOME DO PRODUTO E MARCA: DESENTUPIDOR DE PIAS E RALOS FORÇA AZUL
NUMERO DE PROCESSO: 25351.150926/2010-23
NUMERO DE REGISTRO: 3.0589.0244.001-0
VENDA E EMPREGO: PRODUTO DE VENDA LIVRE
VENCIMENTO: 08/2020
APRESENTAÇÃO: FRASCO DE PLASTICO OPACO + CAIXA DE PAPELÃO
VALIDADE DO PRODUTO: 2 Ano(s)
CATEGORIA: 3222030 DESINCRUSTANTE ALCALINO
ASSUNTO DA PETIÇÃO: 334 Revalidação de Registro de Produto de Risco 2
EXPEDIENTE DA PETIÇÃO: 1116726/14-2
NOME DO PRODUTO E MARCA: KALIPTO ÓLEO DE CAPIM LIMÃO
NUMERO DE PROCESSO: 25351.359237/2010-73
NUMERO DE REGISTRO: 3.0589.0240.001-9
VENDA E EMPREGO: PRODUTO DE VENDA LIVRE
VENCIMENTO: 06/2020
APRESENTAÇÃO: FRASCO DE PLASTICO TRANSPARENTE + CAIXA DE PAPELÃO
VALIDADE DO PRODUTO: 2 Ano(s)
CATEGORIA: 3205061 DESINFETANTE PARA USO GERAL
ASSUNTO DA PETIÇÃO: 334 Revalidação de Registro de Produto de Risco 2
EXPEDIENTE DA PETIÇÃO: 0926621/14-6
NOME DA EMPRESA: CITROMAX INDUSTRIA E COMERCIO LTDA EPP
AUTORIZAÇÃO: 3.02923-7
NOME DO PRODUTO E MARCA: MADALDRIN SPRAY
NUMERO DE PROCESSO: 25351.626565/2014-23



NUMERO DE REGISTRO: 3.2923.0076.001-1
 VENDA E EMPREGO:
 VENCIMENTO: 01/2020
 APRESENTAÇÃO: FRASCO DE PLASTICO OPACO SPRAY + CAIXA DE PAPELÃO
 VALIDADE DO PRODUTO: 24 Meses
 CATEGORIA: 3206025 INSETICIDA PARA EMPRESAS ESPECIALIZADAS
 ASSUNTO DA PETIÇÃO: 3874 Registro de Produto de Risco 2 - Inseticida para Empresas Especializadas
 NOME DO PRODUTO E MARCA: PIKTRINE BARATICIDA
 NUMERO DE PROCESSO: 25351.626581/2014-51
 NUMERO DE REGISTRO: 3.2923.0077.001-5
 VENDA E EMPREGO: PRODUTO DE VENDA LIVRE
 VENCIMENTO: 01/2020
 APRESENTAÇÃO: POTE DE PLASTICO + CAIXA DE PAPELÃO
 VALIDADE DO PRODUTO: 24 Meses
 CATEGORIA: 3206017 INSETICIDA DE VENDA LIVRE
 ASSUNTO DA PETIÇÃO: 3881 Registro de Produto de Risco 2 - Inseticida de Venda Livre
 NOME DA EMPRESA: DEXTER LATINA INDÚSTRIA E COMÉRCIO DE PRODUTOS QUÍMICOS LTDA
 AUTORIZAÇÃO: 3.02340-2
 NOME DO PRODUTO E MARCA: TERMIFIN HERBICIDA
 NUMERO DE PROCESSO: 25351.673391/2014-18
 NUMERO DE REGISTRO: 3.2340.0033.001-2
 VENDA E EMPREGO: PRODUTO DE VENDA LIVRE
 VENCIMENTO: 01/2020
 APRESENTAÇÃO: FRASCO DE PLASTICO OPACO + CAIXA DE PAPELÃO
 VALIDADE DO PRODUTO: 2 Ano(s)
 CATEGORIA: 3222019 JARDINAGEM AMADORA
 ASSUNTO DA PETIÇÃO: 3873 Registro de Produto de Risco 2 - Jardinagem Amadora
 NOME DA EMPRESA: DOMINUS QUÍMICA LTDA
 AUTORIZAÇÃO: 3.03308-0
 NOME DO PRODUTO E MARCA: FOR-RAT BLOCO
 NUMERO DE PROCESSO: 25351.288632/2006-30
 NUMERO DE REGISTRO: 3.3308.0003.001-7
 VENDA E EMPREGO: PRODUTO DE USO PROFISSIONAL OU DE VENDA RESTRITA
 VENCIMENTO: 01/2017
 APRESENTAÇÃO: SACO PLASTICO
 VALIDADE DO PRODUTO: 2 Ano(s)
 CATEGORIA: 3207021 RATICIDA PARA EMPRESAS ESPECIALIZADAS
 ASSUNTO DA PETIÇÃO: 389 Alteração de Rotulagem de Produto de Risco 2
 EXPEDIENTE DA PETIÇÃO: 1079913/14-3
 NOME DA EMPRESA: ÉCOLAB QUÍMICA LTDA
 AUTORIZAÇÃO: 3.00053-9
 NOME DO PRODUTO E MARCA: PANTASTIC
 NUMERO DE PROCESSO: 25351.408574/2010-12
 NUMERO DE REGISTRO: 3.0053.0800.001-0
 VENDA E EMPREGO: PRODUTO DE USO PROFISSIONAL OU DE VENDA RESTRITA
 VENCIMENTO: 07/2020
 APRESENTAÇÃO: SACO PLASTICO + CAIXA DE PAPELÃO
 VALIDADE DO PRODUTO: 12 Meses
 CATEGORIA: 3101010 DETERGENTE PARA USO GERAL
 ASSUNTO DA PETIÇÃO: 334 Revalidação de Registro de Produto de Risco 2
 EXPEDIENTE DA PETIÇÃO: 1087027/14-0
 NOME DO PRODUTO E MARCA: PANTASTIC
 NUMERO DE PROCESSO: 25351.408574/2010-12
 NUMERO DE REGISTRO: 3.0053.0800.002-9
 VENDA E EMPREGO: PRODUTO DE USO PROFISSIONAL OU DE VENDA RESTRITA
 VENCIMENTO: 07/2020
 APRESENTAÇÃO: SACO PLASTICO
 VALIDADE DO PRODUTO: 12 Meses
 CATEGORIA: 3101010 DETERGENTE PARA USO GERAL
 ASSUNTO DA PETIÇÃO: 334 Revalidação de Registro de Produto de Risco 2
 EXPEDIENTE DA PETIÇÃO: 1087027/14-0
 NOME DO PRODUTO E MARCA: PANTASTIC
 NUMERO DE PROCESSO: 25351.408574/2010-12
 NUMERO DE REGISTRO: 3.0053.0800.003-7
 VENDA E EMPREGO: PRODUTO DE USO PROFISSIONAL OU DE VENDA RESTRITA
 VENCIMENTO: 07/2020
 APRESENTAÇÃO: BALDE PLASTICO + CAIXA DE PAPELÃO
 VALIDADE DO PRODUTO: 12 Meses
 CATEGORIA: 3101010 DETERGENTE PARA USO GERAL
 ASSUNTO DA PETIÇÃO: 334 Revalidação de Registro de Produto de Risco 2
 EXPEDIENTE DA PETIÇÃO: 1087027/14-0
 NOME DO PRODUTO E MARCA: PANTASTIC
 NUMERO DE PROCESSO: 25351.408574/2010-12
 NUMERO DE REGISTRO: 3.0053.0800.004-5
 VENDA E EMPREGO: PRODUTO DE USO PROFISSIONAL OU DE VENDA RESTRITA
 VENCIMENTO: 07/2020
 APRESENTAÇÃO: BALDE PLASTICO
 VALIDADE DO PRODUTO: 12 Meses
 CATEGORIA: 3101010 DETERGENTE PARA USO GERAL
 ASSUNTO DA PETIÇÃO: 334 Revalidação de Registro de Produto de Risco 2
 EXPEDIENTE DA PETIÇÃO: 1087027/14-0

NOME DO PRODUTO E MARCA: PANTASTIC
 NUMERO DE PROCESSO: 25351.408574/2010-12
 NUMERO DE REGISTRO: 3.0053.0800.005-3
 VENDA E EMPREGO: PRODUTO DE USO PROFISSIONAL OU DE VENDA RESTRITA
 VENCIMENTO: 07/2020
 APRESENTAÇÃO: ACONDICIONAMENTO NAO PREVISTO NA TABELA
 VALIDADE DO PRODUTO: 12 Meses
 CATEGORIA: 3101010 DETERGENTE PARA USO GERAL
 ASSUNTO DA PETIÇÃO: 334 Revalidação de Registro de Produto de Risco 2
 EXPEDIENTE DA PETIÇÃO: 1087027/14-0
 NOME DA EMPRESA: E.E. Indústria e Comércio de Produtos para Higiene Ltda - epp
 AUTORIZAÇÃO: 3.04155-7
 NOME DO PRODUTO E MARCA: LA - HS
 NUMERO DE PROCESSO: 25351.559929/2014-90
 NUMERO DE REGISTRO: 3.4155.0018.001-6
 VENDA E EMPREGO: PRODUTO DE USO PROFISSIONAL OU DE VENDA RESTRITA
 VENCIMENTO: 01/2020
 APRESENTAÇÃO: BOMBONA PLASTICA + CAIXA DE PAPELÃO
 VALIDADE DO PRODUTO: 3 Meses
 CATEGORIA: 3205053 DESINFETANTE PARA INDÚSTRIA ALIMENTÍCIA E AFINS
 ASSUNTO DA PETIÇÃO: 3883 Registro de Produto de Risco 2 - Desinfetante para Indústria Alimentícia e Afins
 NOME DA EMPRESA: F.W. - QUÍMICA DO BRASIL LTDA
 AUTORIZAÇÃO: 3.02326-5
 NOME DO PRODUTO E MARCA: SANITIZANTE PRIMULA
 NUMERO DE PROCESSO: 25351.163185/2013-15
 NUMERO DE REGISTRO: 3.2326.0005.001-4
 VENDA E EMPREGO: PRODUTO DE USO PROFISSIONAL OU DE VENDA RESTRITA
 VENCIMENTO: 01/2020
 APRESENTAÇÃO: BOMBONA PLÁSTICA TRANSLÚCIDA + CAIXA DE PAPELÃO
 VALIDADE DO PRODUTO: 24 Meses
 CATEGORIA: 3222045 SANITIZANTE PARA INDÚSTRIA ALIMENTÍCIA
 ASSUNTO DA PETIÇÃO: 3923 Registro de Produto de Risco 2 - Sanitizante para Indústria Alimentícia
 NOME DA EMPRESA: INDEBA INDÚSTRIA E COMÉRCIO LTDA
 AUTORIZAÇÃO: 3.00415-1
 NOME DO PRODUTO E MARCA: PRIMMAX DGCLOR
 NUMERO DE PROCESSO: 25351.026852/2012-35
 NUMERO DE REGISTRO: 3.0415.0204.001-0
 VENDA E EMPREGO: PRODUTO DE USO PROFISSIONAL OU DE VENDA RESTRITA
 VENCIMENTO: 04/2017
 APRESENTAÇÃO: BALDE PLASTICO
 VALIDADE DO PRODUTO: 6 Meses
 CATEGORIA: 3211042 DETERGENTE DESENGORDURANTE
 ASSUNTO DA PETIÇÃO: 389 Alteração de Rotulagem de Produto de Risco 2
 EXPEDIENTE DA PETIÇÃO: 1103291/14-0
 NOME DO PRODUTO E MARCA: PRIMMAX DGCLOR
 NUMERO DE PROCESSO: 25351.026852/2012-35
 NUMERO DE REGISTRO: 3.0415.0204.002-9
 VENDA E EMPREGO: PRODUTO DE USO PROFISSIONAL OU DE VENDA RESTRITA
 VENCIMENTO: 04/2017
 APRESENTAÇÃO: BOMBONA PLASTICA
 VALIDADE DO PRODUTO: 6 Meses
 CATEGORIA: 3211042 DETERGENTE DESENGORDURANTE
 ASSUNTO DA PETIÇÃO: 389 Alteração de Rotulagem de Produto de Risco 2
 EXPEDIENTE DA PETIÇÃO: 1103291/14-0
 NOME DO PRODUTO E MARCA: PRIMMAX DGCLOR
 NUMERO DE PROCESSO: 25351.026852/2012-35
 NUMERO DE REGISTRO: 3.0415.0204.003-7
 VENDA E EMPREGO: PRODUTO DE USO PROFISSIONAL OU DE VENDA RESTRITA
 VENCIMENTO: 04/2017
 APRESENTAÇÃO: BOMBONA PLASTICA
 VALIDADE DO PRODUTO: 6 Meses
 CATEGORIA: 3211042 DETERGENTE DESENGORDURANTE
 ASSUNTO DA PETIÇÃO: 389 Alteração de Rotulagem de Produto de Risco 2
 EXPEDIENTE DA PETIÇÃO: 1103291/14-0
 NOME DA EMPRESA: INDÚSTRIA DE PRODUTOS DE LIMPEZA D SUPER LTDA
 AUTORIZAÇÃO: 3.03581-1
 NOME DO PRODUTO E MARCA: DESEN XL 5.000 SUPER
 VERSÃO: DESEN XL 5.000 SUPER
 NUMERO DE PROCESSO: 25351.707862/2014-70
 NUMERO DE REGISTRO: 3.3581.0020.001-7
 VENDA E EMPREGO: PRODUTO DE USO PROFISSIONAL OU DE VENDA RESTRITA
 VENCIMENTO: 01/2020
 APRESENTAÇÃO: BOMBONA PLASTICA OPACA + ACONDICIONAMENTO NAO PREVISTO NA TABELA
 VALIDADE DO PRODUTO: 12 Meses
 CATEGORIA: 3211042 DETERGENTE DESENGORDURANTE
 ASSUNTO DA PETIÇÃO: 387 Registro de Produto de Risco 2 - Detergentes e Congêneres
 NOME DO PRODUTO E MARCA: DESEN XL 8.000 SUPER

VERSÃO: DESEN XL 8.000 SUPER
 NUMERO DE PROCESSO: 25351.707882/2014-10
 NUMERO DE REGISTRO: 3.3581.0021.001-2
 VENDA E EMPREGO: PRODUTO DE USO PROFISSIONAL OU DE VENDA RESTRITA
 VENCIMENTO: 01/2020
 APRESENTAÇÃO: BOMBONA PLASTICA OPACA + ACONDICIONAMENTO NAO PREVISTO NA TABELA
 VALIDADE DO PRODUTO: 12 Meses
 CATEGORIA: 3103084 DESENGRAXANTE
 ASSUNTO DA PETIÇÃO: 387 Registro de Produto de Risco 2 - Detergentes e Congêneres
 NOME DA EMPRESA: INDÚSTRIA E COMÉRCIO DE PRODUTOS QUÍMICOS MENDES LTDA-EPP
 AUTORIZAÇÃO: 3.02718-0
 NOME DO PRODUTO E MARCA: FERRARI MULTI MAX DR 8
 VERSÃO: AMARELO
 NUMERO DE PROCESSO: 25351.773199/2014-98
 NUMERO DE REGISTRO: 3.2718.0005.001-9
 VENDA E EMPREGO: PRODUTO DE USO PROFISSIONAL OU DE VENDA RESTRITA
 VENCIMENTO: 01/2020
 APRESENTAÇÃO: FRASCO DE PLASTICO TRANSPARENTE + CAIXA DE PAPELÃO
 VALIDADE DO PRODUTO: 6 Meses
 CATEGORIA: 3103084 DESENGRAXANTE
 ASSUNTO DA PETIÇÃO: 387 Registro de Produto de Risco 2 - Detergentes e Congêneres
 NOME DO PRODUTO E MARCA: FERRARI MULTI MAX DR 8
 VERSÃO: AMARELO
 NUMERO DE PROCESSO: 25351.773199/2014-98
 NUMERO DE REGISTRO: 3.2718.0005.002-7
 VENDA E EMPREGO: PRODUTO DE USO PROFISSIONAL OU DE VENDA RESTRITA
 VENCIMENTO: 01/2020
 APRESENTAÇÃO: GALAO PLASTICO + CAIXA DE PAPELÃO
 VALIDADE DO PRODUTO: 6 Meses
 CATEGORIA: 3103084 DESENGRAXANTE
 ASSUNTO DA PETIÇÃO: 387 Registro de Produto de Risco 2 - Detergentes e Congêneres
 NOME DO PRODUTO E MARCA: FERRARI MULTI MAX DR 8
 VERSÃO: AMARELO
 NUMERO DE PROCESSO: 25351.773199/2014-98
 NUMERO DE REGISTRO: 3.2718.0005.003-5
 VENDA E EMPREGO: PRODUTO DE USO PROFISSIONAL OU DE VENDA RESTRITA
 VENCIMENTO: 01/2020
 APRESENTAÇÃO: BOMBONA PLASTICA + CAIXA DE PAPELÃO
 VALIDADE DO PRODUTO: 6 Meses
 CATEGORIA: 3103084 DESENGRAXANTE
 ASSUNTO DA PETIÇÃO: 387 Registro de Produto de Risco 2 - Detergentes e Congêneres
 NOME DO PRODUTO E MARCA: FERRARI MULTI MAX DR 8
 VERSÃO: AMARELO
 NUMERO DE PROCESSO: 25351.773199/2014-98
 NUMERO DE REGISTRO: 3.2718.0005.004-3
 VENDA E EMPREGO: PRODUTO DE USO PROFISSIONAL OU DE VENDA RESTRITA
 VENCIMENTO: 01/2020
 APRESENTAÇÃO: TAMBOR PLASTICO
 VALIDADE DO PRODUTO: 6 Meses
 CATEGORIA: 3103084 DESENGRAXANTE
 ASSUNTO DA PETIÇÃO: 387 Registro de Produto de Risco 2 - Detergentes e Congêneres
 NOME DO PRODUTO E MARCA: FERRARI MULTI MAX DR 8
 VERSÃO: VERMELHO
 NUMERO DE PROCESSO: 25351.773199/2014-98
 NUMERO DE REGISTRO: 3.2718.0005.005-1
 VENDA E EMPREGO: PRODUTO DE USO PROFISSIONAL OU DE VENDA RESTRITA
 VENCIMENTO: 01/2020
 APRESENTAÇÃO: FRASCO DE PLASTICO TRANSPARENTE + CAIXA DE PAPELÃO
 VALIDADE DO PRODUTO: 6 Meses
 CATEGORIA: 3103084 DESENGRAXANTE
 ASSUNTO DA PETIÇÃO: 387 Registro de Produto de Risco 2 - Detergentes e Congêneres
 NOME DO PRODUTO E MARCA: FERRARI MULTI MAX DR 8
 VERSÃO: VERMELHO
 NUMERO DE PROCESSO: 25351.773199/2014-98
 NUMERO DE REGISTRO: 3.2718.0005.006-1
 VENDA E EMPREGO: PRODUTO DE USO PROFISSIONAL OU DE VENDA RESTRITA
 VENCIMENTO: 01/2020
 APRESENTAÇÃO: GALAO PLASTICO + CAIXA DE PAPELÃO
 VALIDADE DO PRODUTO: 6 Meses
 CATEGORIA: 3103084 DESENGRAXANTE
 ASSUNTO DA PETIÇÃO: 387 Registro de Produto de Risco 2 - Detergentes e Congêneres
 NOME DO PRODUTO E MARCA: FERRARI MULTI MAX DR 8
 VERSÃO: VERMELHO
 NUMERO DE PROCESSO: 25351.773199/2014-98

NUMERO DE REGISTRO: 3.2718.0005.007-8
VENDA E EMPREGO: PRODUTO DE USO PROFISSIONAL OU DE VENDA RESTRITA
VENCIMENTO: 01/2020
APRESENTAÇÃO: BOMBONA PLASTICA + CAIXA DE PAPELÃO
VALIDADE DO PRODUTO: 6 Meses
CATEGORIA: 3103084 DESENGRAXANTE
ASSUNTO DA PETIÇÃO: 387 Registro de Produto de Risco 2 - Detergentes e Congêneres
NOME DO PRODUTO E MARCA: FERRARI MULTI MAX DR 8
VERSÃO: VERMELHO
NUMERO DE PROCESSO: 25351.773199/2014-98
NUMERO DE REGISTRO: 3.2718.0005.008-6
VENDA E EMPREGO: PRODUTO DE USO PROFISSIONAL OU DE VENDA RESTRITA
VENCIMENTO: 01/2020
APRESENTAÇÃO: TAMBOR PLASTICO
VALIDADE DO PRODUTO: 6 Meses
CATEGORIA: 3103084 DESENGRAXANTE
ASSUNTO DA PETIÇÃO: 387 Registro de Produto de Risco 2 - Detergentes e Congêneres
NOME DO PRODUTO E MARCA: FERRARI MULTI MAX DR 8
VERSÃO: AZUL
NUMERO DE PROCESSO: 25351.773199/2014-98
NUMERO DE REGISTRO: 3.2718.0005.009-4
VENDA E EMPREGO: PRODUTO DE USO PROFISSIONAL OU DE VENDA RESTRITA
VENCIMENTO: 01/2020
APRESENTAÇÃO: FRASCO DE PLASTICO TRANSPARENTE + CAIXA DE PAPELÃO
VALIDADE DO PRODUTO: 6 Meses
CATEGORIA: 3103084 DESENGRAXANTE
ASSUNTO DA PETIÇÃO: 387 Registro de Produto de Risco 2 - Detergentes e Congêneres
NOME DO PRODUTO E MARCA: FERRARI MULTI MAX DR 8
VERSÃO: AZUL
NUMERO DE PROCESSO: 25351.773199/2014-98
NUMERO DE REGISTRO: 3.2718.0005.010-8
VENDA E EMPREGO: PRODUTO DE USO PROFISSIONAL OU DE VENDA RESTRITA
VENCIMENTO: 01/2020
APRESENTAÇÃO: GALAO PLASTICO + CAIXA DE PAPELÃO
VALIDADE DO PRODUTO: 6 Meses
CATEGORIA: 3103084 DESENGRAXANTE
ASSUNTO DA PETIÇÃO: 387 Registro de Produto de Risco 2 - Detergentes e Congêneres
NOME DO PRODUTO E MARCA: FERRARI MULTI MAX DR 8
VERSÃO: AZUL
NUMERO DE PROCESSO: 25351.773199/2014-98
NUMERO DE REGISTRO: 3.2718.0005.011-6
VENDA E EMPREGO: PRODUTO DE USO PROFISSIONAL OU DE VENDA RESTRITA
VENCIMENTO: 01/2020
APRESENTAÇÃO: BOMBONA PLASTICA + CAIXA DE PAPELÃO
VALIDADE DO PRODUTO: 6 Meses
CATEGORIA: 3103084 DESENGRAXANTE
ASSUNTO DA PETIÇÃO: 387 Registro de Produto de Risco 2 - Detergentes e Congêneres
NOME DO PRODUTO E MARCA: FERRARI MULTI MAX DR 8
VERSÃO: AZUL
NUMERO DE PROCESSO: 25351.773199/2014-98
NUMERO DE REGISTRO: 3.2718.0005.012-4
VENDA E EMPREGO: PRODUTO DE USO PROFISSIONAL OU DE VENDA RESTRITA
VENCIMENTO: 01/2020
APRESENTAÇÃO: TAMBOR PLASTICO
VALIDADE DO PRODUTO: 6 Meses
CATEGORIA: 3103084 DESENGRAXANTE
ASSUNTO DA PETIÇÃO: 387 Registro de Produto de Risco 2 - Detergentes e Congêneres
NOME DO PRODUTO E MARCA: FERRARI MULTI MAX DR 8
VERSÃO: VERDE
NUMERO DE PROCESSO: 25351.773199/2014-98
NUMERO DE REGISTRO: 3.2718.0005.013-2
VENDA E EMPREGO: PRODUTO DE USO PROFISSIONAL OU DE VENDA RESTRITA
VENCIMENTO: 01/2020
APRESENTAÇÃO: FRASCO DE PLASTICO TRANSPARENTE + CAIXA DE PAPELÃO
VALIDADE DO PRODUTO: 6 Meses
CATEGORIA: 3103084 DESENGRAXANTE
ASSUNTO DA PETIÇÃO: 387 Registro de Produto de Risco 2 - Detergentes e Congêneres
NOME DO PRODUTO E MARCA: FERRARI MULTI MAX DR 8
VERSÃO: VERDE
NUMERO DE PROCESSO: 25351.773199/2014-98
NUMERO DE REGISTRO: 3.2718.0005.014-0
VENDA E EMPREGO: PRODUTO DE USO PROFISSIONAL OU DE VENDA RESTRITA
VENCIMENTO: 01/2020
APRESENTAÇÃO: GALAO PLASTICO + CAIXA DE PAPELÃO

VALIDADE DO PRODUTO: 6 Meses
CATEGORIA: 3103084 DESENGRAXANTE
ASSUNTO DA PETIÇÃO: 387 Registro de Produto de Risco 2 - Detergentes e Congêneres
NOME DO PRODUTO E MARCA: FERRARI MULTI MAX DR 8
VERSÃO: VERDE
NUMERO DE PROCESSO: 25351.773199/2014-98
NUMERO DE REGISTRO: 3.2718.0005.015-9
VENDA E EMPREGO: PRODUTO DE USO PROFISSIONAL OU DE VENDA RESTRITA
VENCIMENTO: 01/2020
APRESENTAÇÃO: BOMBONA PLASTICA + CAIXA DE PAPELÃO
VALIDADE DO PRODUTO: 6 Meses
CATEGORIA: 3103084 DESENGRAXANTE
ASSUNTO DA PETIÇÃO: 387 Registro de Produto de Risco 2 - Detergentes e Congêneres
NOME DO PRODUTO E MARCA: FERRARI MULTI MAX DR 8
VERSÃO: VERDE
NUMERO DE PROCESSO: 25351.773199/2014-98
NUMERO DE REGISTRO: 3.2718.0005.016-7
VENDA E EMPREGO: PRODUTO DE USO PROFISSIONAL OU DE VENDA RESTRITA
VENCIMENTO: 01/2020
APRESENTAÇÃO: TAMBOR PLASTICO
VALIDADE DO PRODUTO: 6 Meses
CATEGORIA: 3103084 DESENGRAXANTE
ASSUNTO DA PETIÇÃO: 387 Registro de Produto de Risco 2 - Detergentes e Congêneres
NOME DO PRODUTO E MARCA: FERRARI MULTI MAX DR 8
VERSÃO: ROSA
NUMERO DE PROCESSO: 25351.773199/2014-98
NUMERO DE REGISTRO: 3.2718.0005.017-5
VENDA E EMPREGO: PRODUTO DE USO PROFISSIONAL OU DE VENDA RESTRITA
VENCIMENTO: 01/2020
APRESENTAÇÃO: FRASCO DE PLASTICO TRANSPARENTE + CAIXA DE PAPELÃO
VALIDADE DO PRODUTO: 6 Meses
CATEGORIA: 3103084 DESENGRAXANTE
ASSUNTO DA PETIÇÃO: 387 Registro de Produto de Risco 2 - Detergentes e Congêneres
NOME DO PRODUTO E MARCA: FERRARI MULTI MAX DR 8
VERSÃO: ROSA
NUMERO DE PROCESSO: 25351.773199/2014-98
NUMERO DE REGISTRO: 3.2718.0005.018-3
VENDA E EMPREGO: PRODUTO DE USO PROFISSIONAL OU DE VENDA RESTRITA
VENCIMENTO: 01/2020
APRESENTAÇÃO: GALAO PLASTICO + CAIXA DE PAPELÃO
VALIDADE DO PRODUTO: 6 Meses
CATEGORIA: 3103084 DESENGRAXANTE
ASSUNTO DA PETIÇÃO: 387 Registro de Produto de Risco 2 - Detergentes e Congêneres
NOME DO PRODUTO E MARCA: FERRARI MULTI MAX DR 8
VERSÃO: ROSA
NUMERO DE PROCESSO: 25351.773199/2014-98
NUMERO DE REGISTRO: 3.2718.0005.019-1
VENDA E EMPREGO: PRODUTO DE USO PROFISSIONAL OU DE VENDA RESTRITA
VENCIMENTO: 01/2020
APRESENTAÇÃO: BOMBONA PLASTICA + CAIXA DE PAPELÃO
VALIDADE DO PRODUTO: 6 Meses
CATEGORIA: 3103084 DESENGRAXANTE
ASSUNTO DA PETIÇÃO: 387 Registro de Produto de Risco 2 - Detergentes e Congêneres
NOME DO PRODUTO E MARCA: FERRARI MULTI MAX DR 8
VERSÃO: ROSA
NUMERO DE PROCESSO: 25351.773199/2014-98
NUMERO DE REGISTRO: 3.2718.0005.020-5
VENDA E EMPREGO: PRODUTO DE USO PROFISSIONAL OU DE VENDA RESTRITA
VENCIMENTO: 01/2020
APRESENTAÇÃO: TAMBOR PLASTICO
VALIDADE DO PRODUTO: 6 Meses
CATEGORIA: 3103084 DESENGRAXANTE
ASSUNTO DA PETIÇÃO: 387 Registro de Produto de Risco 2 - Detergentes e Congêneres
NOME DO PRODUTO E MARCA: FERRARI MULTI MAX DR 8
VERSÃO: INCOLOR
NUMERO DE PROCESSO: 25351.773199/2014-98
NUMERO DE REGISTRO: 3.2718.0005.021-3
VENDA E EMPREGO: PRODUTO DE USO PROFISSIONAL OU DE VENDA RESTRITA
VENCIMENTO: 01/2020
APRESENTAÇÃO: FRASCO DE PLASTICO TRANSPARENTE + CAIXA DE PAPELÃO
VALIDADE DO PRODUTO: 6 Meses
CATEGORIA: 3103084 DESENGRAXANTE
ASSUNTO DA PETIÇÃO: 387 Registro de Produto de Risco 2 - Detergentes e Congêneres
NOME DO PRODUTO E MARCA: FERRARI MULTI MAX DR 8

VERSÃO: INCOLOR
NUMERO DE PROCESSO: 25351.773199/2014-98
NUMERO DE REGISTRO: 3.2718.0005.022-1
VENDA E EMPREGO: PRODUTO DE USO PROFISSIONAL OU DE VENDA RESTRITA
VENCIMENTO: 01/2020
APRESENTAÇÃO: GALAO PLASTICO + CAIXA DE PAPELÃO
VALIDADE DO PRODUTO: 6 Meses
CATEGORIA: 3103084 DESENGRAXANTE
ASSUNTO DA PETIÇÃO: 387 Registro de Produto de Risco 2 - Detergentes e Congêneres
NOME DO PRODUTO E MARCA: FERRARI MULTI MAX DR 8
VERSÃO: INCOLOR
NUMERO DE PROCESSO: 25351.773199/2014-98
NUMERO DE REGISTRO: 3.2718.0005.023-1
VENDA E EMPREGO: PRODUTO DE USO PROFISSIONAL OU DE VENDA RESTRITA
VENCIMENTO: 01/2020
APRESENTAÇÃO: BOMBONA PLASTICA + CAIXA DE PAPELÃO
VALIDADE DO PRODUTO: 6 Meses
CATEGORIA: 3103084 DESENGRAXANTE
ASSUNTO DA PETIÇÃO: 387 Registro de Produto de Risco 2 - Detergentes e Congêneres
NOME DO PRODUTO E MARCA: FERRARI MULTI MAX DR 8
VERSÃO: INCOLOR
NUMERO DE PROCESSO: 25351.773199/2014-98
NUMERO DE REGISTRO: 3.2718.0005.024-8
VENDA E EMPREGO: PRODUTO DE USO PROFISSIONAL OU DE VENDA RESTRITA
VENCIMENTO: 01/2020
APRESENTAÇÃO: TAMBOR PLASTICO
VALIDADE DO PRODUTO: 6 Meses
CATEGORIA: 3103084 DESENGRAXANTE
ASSUNTO DA PETIÇÃO: 387 Registro de Produto de Risco 2 - Detergentes e Congêneres
NOME DA EMPRESA: INDÚSTRIAS BECKER LTDA
AUTORIZAÇÃO: 3.02174-1
NOME DO PRODUTO E MARCA: DESINFETANTE NORDESTÃO
VERSÃO: HERBAL
NUMERO DE PROCESSO: 25351.338951/2010-27
NUMERO DE REGISTRO: 3.2174.4012.001-6
VENDA E EMPREGO: PRODUTO DE VENDA LIVRE
VENCIMENTO: 06/2020
APRESENTAÇÃO: FRASCO
VALIDADE DO PRODUTO: 24 Meses
CATEGORIA: 3205061 DESINFETANTE PARA USO GERAL
ASSUNTO DA PETIÇÃO: 334 Revalidação de Registro de Produto de Risco 2
EXPEDIENTE DA PETIÇÃO: 1018960/14-2
NOME DO PRODUTO E MARCA: DESINFETANTE NORDESTÃO
VERSÃO: HERBAL
NUMERO DE PROCESSO: 25351.338951/2010-27
NUMERO DE REGISTRO: 3.2174.4012.002-4
VENDA E EMPREGO: PRODUTO DE VENDA LIVRE
VENCIMENTO: 06/2020
APRESENTAÇÃO: BOMBONA PLASTICA
VALIDADE DO PRODUTO: 24 Meses
CATEGORIA: 3205061 DESINFETANTE PARA USO GERAL
ASSUNTO DA PETIÇÃO: 334 Revalidação de Registro de Produto de Risco 2
EXPEDIENTE DA PETIÇÃO: 1018960/14-2
NOME DO PRODUTO E MARCA: DESINFETANTE NORDESTÃO
VERSÃO: LAVANDA
NUMERO DE PROCESSO: 25351.338951/2010-27
NUMERO DE REGISTRO: 3.2174.4012.003-2
VENDA E EMPREGO: PRODUTO DE VENDA LIVRE
VENCIMENTO: 06/2020
APRESENTAÇÃO: FRASCO
VALIDADE DO PRODUTO: 24 Meses
CATEGORIA: 3205061 DESINFETANTE PARA USO GERAL
ASSUNTO DA PETIÇÃO: 334 Revalidação de Registro de Produto de Risco 2
EXPEDIENTE DA PETIÇÃO: 1018960/14-2
NOME DO PRODUTO E MARCA: DESINFETANTE NORDESTÃO
VERSÃO: LAVANDA
NUMERO DE PROCESSO: 25351.338951/2010-27
NUMERO DE REGISTRO: 3.2174.4012.004-0
VENDA E EMPREGO: PRODUTO DE VENDA LIVRE
VENCIMENTO: 06/2020
APRESENTAÇÃO: BOMBONA PLASTICA
VALIDADE DO PRODUTO: 24 Meses
CATEGORIA: 3205061 DESINFETANTE PARA USO GERAL
ASSUNTO DA PETIÇÃO: 334 Revalidação de Registro de Produto de Risco 2
EXPEDIENTE DA PETIÇÃO: 1018960/14-2
NOME DO PRODUTO E MARCA: DESINFETANTE NORDESTÃO
VERSÃO: EUCALIPTO
NUMERO DE PROCESSO: 25351.338951/2010-27
NUMERO DE REGISTRO: 3.2174.4012.005-9
VENDA E EMPREGO: PRODUTO DE VENDA LIVRE
VENCIMENTO: 06/2020
APRESENTAÇÃO: FRASCO



VALIDADE DO PRODUTO: 24 Meses
 CATEGORIA: 3205061 DESINFETANTE PARA USO GERAL
 ASSUNTO DA PETIÇÃO: 334 Revalidação de Registro de Produto de Risco 2
 EXPEDIENTE DA PETIÇÃO: 1018960/14-2
 NOME DO PRODUTO E MARCA: DESINFETANTE NORDESTÃO
 VERSÃO: EUCALIPTO
 NUMERO DE PROCESSO: 25351.338951/2010-27
 NUMERO DE REGISTRO: 3.2174.4012.006-7
 VENDA E EMPREGO: PRODUTO DE VENDA LIVRE
 VENCIMENTO: 06/2020
 APRESENTAÇÃO: BOMBONA PLASTICA
 VALIDADE DO PRODUTO: 24 Meses
 CATEGORIA: 3205061 DESINFETANTE PARA USO GERAL
 ASSUNTO DA PETIÇÃO: 334 Revalidação de Registro de Produto de Risco 2
 EXPEDIENTE DA PETIÇÃO: 1018960/14-2
 NOME DA EMPRESA: INTERFINA AGROQUIMICA LTDA-EPP
 AUTORIZAÇÃO: 3.05685-4
 NOME DO PRODUTO E MARCA: RATICIDA GRÃOS - RATOZAN
 NUMERO DE PROCESSO: 25351.648205/2014-73
 NUMERO DE REGISTRO: 3.5685.0008.001-9
 VENDA E EMPREGO: PRODUTO DE VENDA LIVRE
 VENCIMENTO: 01/2020
 APRESENTAÇÃO: SACO PLASTICO + SACO PLASTICO
 VALIDADE DO PRODUTO: 2 Ano(s)
 CATEGORIA: 3207013 RATICIDA DE VENDA LIVRE
 ASSUNTO DA PETIÇÃO: 3875 Registro de Produto de Risco 2 - Raticida de Venda Livre
 NOME DO PRODUTO E MARCA: INSETICIDA CYPERGRAN-250 CE
 NUMERO DE PROCESSO: 25351.648318/2014-87
 NUMERO DE REGISTRO: 3.5685.0009.001-4
 VENDA E EMPREGO:
 VENCIMENTO: 01/2020
 APRESENTAÇÃO: FRASCO DE PLASTICO OPACO + CAIXA DE PAPELÃO
 VALIDADE DO PRODUTO: 2 Ano(s)
 CATEGORIA: 3206025 INSETICIDA PARA EMPRESAS ESPECIALIZADAS
 ASSUNTO DA PETIÇÃO: 3874 Registro de Produto de Risco 2 - Inseticida para Empresas Especializadas
 NOME DA EMPRESA: L & M RODRIGUES LTDA
 AUTORIZAÇÃO: 3.05979-1
 NOME DO PRODUTO E MARCA: ALVEJAX ÁGUA SANITÁRIA
 NUMERO DE PROCESSO: 25351.696529/2014-09
 NUMERO DE REGISTRO: 3.5979.0001.001-1
 VENDA E EMPREGO: PRODUTO DE VENDA LIVRE, PRODUTO DE USO PROFISSIONAL OU DE VENDA RESTRITA
 VENCIMENTO: 01/2020
 APRESENTAÇÃO: FRASCO DE PLASTICO OPACO + FILME DE POLIETILENO
 VALIDADE DO PRODUTO: 6 Meses
 CATEGORIA: 3103033 ÁGUA SANITÁRIA
 ASSUNTO DA PETIÇÃO: 3871 Registro de Produto de Risco 2 - Água Sanitária
 NOME DO PRODUTO E MARCA: ALVEJAX ÁGUA SANITÁRIA
 NUMERO DE PROCESSO: 25351.696529/2014-09
 NUMERO DE REGISTRO: 3.5979.0001.002-1
 VENDA E EMPREGO: PRODUTO DE VENDA LIVRE, PRODUTO DE USO PROFISSIONAL OU DE VENDA RESTRITA
 VENCIMENTO: 01/2020
 APRESENTAÇÃO: BOMBONA PLASTICA OPACA
 VALIDADE DO PRODUTO: 6 Meses
 CATEGORIA: 3103033 ÁGUA SANITÁRIA
 ASSUNTO DA PETIÇÃO: 3871 Registro de Produto de Risco 2 - Água Sanitária
 NOME DA EMPRESA: LABNEWS INDUSTRIAS QUIMICAS LTDA
 AUTORIZAÇÃO: 3.02027-2
 NOME DO PRODUTO E MARCA: LABSEPTIC
 NUMERO DE PROCESSO: 25351.408494/2010-41
 NUMERO DE REGISTRO: 3.2027.0007.001-5
 VENDA E EMPREGO: PRODUTO DE USO PROFISSIONAL OU DE VENDA RESTRITA
 VENCIMENTO: 10/2015
 APRESENTAÇÃO: FRASCO
 VALIDADE DO PRODUTO: 24 Meses
 CATEGORIA: 3205029 DESINFETANTE HOSPITALAR PARA SUPERFÍCIES FIXAS E ARTIGOS NÃO CRÍTICOS
 ASSUNTO DA PETIÇÃO: 389 Alteração de Rotulagem de Produto de Risco 2
 EXPEDIENTE DA PETIÇÃO: 0892376/14-1
 NOME DO PRODUTO E MARCA: LABSEPTIC
 NUMERO DE PROCESSO: 25351.408494/2010-41
 NUMERO DE REGISTRO: 3.2027.0007.002-3
 VENDA E EMPREGO: PRODUTO DE USO PROFISSIONAL OU DE VENDA RESTRITA
 VENCIMENTO: 10/2015
 APRESENTAÇÃO: FRASCO
 VALIDADE DO PRODUTO: 24 Meses
 CATEGORIA: 3205029 DESINFETANTE HOSPITALAR PARA SUPERFÍCIES FIXAS E ARTIGOS NÃO CRÍTICOS
 ASSUNTO DA PETIÇÃO: 389 Alteração de Rotulagem de Produto de Risco 2

EXPEDIENTE DA PETIÇÃO: 0892376/14-1
 NOME DO PRODUTO E MARCA: LABSEPTIC
 NUMERO DE PROCESSO: 25351.408494/2010-41
 NUMERO DE REGISTRO: 3.2027.0007.003-1
 VENDA E EMPREGO: PRODUTO DE USO PROFISSIONAL OU DE VENDA RESTRITA
 VENCIMENTO: 10/2015
 APRESENTAÇÃO: FRASCO DE PLASTICO OPACO SPRAY
 VALIDADE DO PRODUTO: 24 Meses
 CATEGORIA: 3205029 DESINFETANTE HOSPITALAR PARA SUPERFÍCIES FIXAS E ARTIGOS NÃO CRÍTICOS
 ASSUNTO DA PETIÇÃO: 389 Alteração de Rotulagem de Produto de Risco 2
 EXPEDIENTE DA PETIÇÃO: 0892376/14-1
 NOME DA EMPRESA: LAUNER QUÍMICA INDÚSTRIA E COMÉRCIO LTDA.
 AUTORIZAÇÃO: 3.02521-8
 NOME DO PRODUTO E MARCA: ALCALAN FORCE
 NUMERO DE PROCESSO: 25351.692344/2014-82
 NUMERO DE REGISTRO: 3.2521.0020.001-1
 VENDA E EMPREGO: PRODUTO DE USO PROFISSIONAL OU DE VENDA RESTRITA
 VENCIMENTO: 01/2020
 APRESENTAÇÃO: BOMBONA PLASTICA OPACA + CAIXA DE PAPELÃO
 VALIDADE DO PRODUTO: 24 Meses
 CATEGORIA: 3222030 DESINCRUSTANTE ALCALINO
 ASSUNTO DA PETIÇÃO: 387 Registro de Produto de Risco 2 - Detergentes e Congêneres
 NOME DO PRODUTO E MARCA: ALCALAN LÍQUIDO
 NUMERO DE PROCESSO: 25351.748871/2014-20
 NUMERO DE REGISTRO: 3.2521.0021.001-7
 VENDA E EMPREGO: PRODUTO DE USO PROFISSIONAL OU DE VENDA RESTRITA
 VENCIMENTO: 01/2020
 APRESENTAÇÃO: BOMBONA PLASTICA OPACA + CAIXA DE PAPELÃO
 VALIDADE DO PRODUTO: 24 Meses
 CATEGORIA: 3222030 DESINCRUSTANTE ALCALINO
 ASSUNTO DA PETIÇÃO: 387 Registro de Produto de Risco 2 - Detergentes e Congêneres
 NOME DA EMPRESA: LSV INDÚSTRIA E COMÉRCIO LTDA - EPP
 AUTORIZAÇÃO: 3.03209-8
 NOME DO PRODUTO E MARCA: ÁGUA SANITÁRIA LSV
 NUMERO DE PROCESSO: 25351.357076/2009-11
 NUMERO DE REGISTRO: 3.3209.0001.001-0
 VENDA E EMPREGO: PRODUTO DE VENDA LIVRE
 VENCIMENTO: 08/2019
 APRESENTAÇÃO: GALAO PLASTICO
 VALIDADE DO PRODUTO: 6 Meses
 CATEGORIA: 3103033 ÁGUA SANITÁRIA
 ASSUNTO DA PETIÇÃO: 334 Revalidação de Registro de Produto de Risco 2
 EXPEDIENTE DA PETIÇÃO: 0119664/14-2
 NOME DO PRODUTO E MARCA: ÁGUA SANITÁRIA LSV
 NUMERO DE PROCESSO: 25351.357076/2009-11
 NUMERO DE REGISTRO: 3.3209.0001.001-0
 VENDA E EMPREGO: PRODUTO DE VENDA LIVRE
 VENCIMENTO: 08/2019
 APRESENTAÇÃO: GALAO PLASTICO
 VALIDADE DO PRODUTO: 6 Meses
 CATEGORIA: 3103033 ÁGUA SANITÁRIA
 ASSUNTO DA PETIÇÃO: 389 Alteração de Rotulagem de Produto de Risco 2
 EXPEDIENTE DA PETIÇÃO: 0644750/14-3
 NOME DO PRODUTO E MARCA: ÁGUA SANITÁRIA LSV
 NUMERO DE PROCESSO: 25351.357076/2009-11
 NUMERO DE REGISTRO: 3.3209.0001.002-9
 VENDA E EMPREGO: PRODUTO DE VENDA LIVRE
 VENCIMENTO: 08/2019
 APRESENTAÇÃO: BOMBONA PLASTICA
 VALIDADE DO PRODUTO: 6 Meses
 CATEGORIA: 3103033 ÁGUA SANITÁRIA
 ASSUNTO DA PETIÇÃO: 334 Revalidação de Registro de Produto de Risco 2
 EXPEDIENTE DA PETIÇÃO: 0119664/14-2
 NOME DO PRODUTO E MARCA: ÁGUA SANITÁRIA LSV
 NUMERO DE PROCESSO: 25351.357076/2009-11
 NUMERO DE REGISTRO: 3.3209.0001.002-9
 VENDA E EMPREGO: PRODUTO DE VENDA LIVRE
 VENCIMENTO: 08/2019
 APRESENTAÇÃO: BOMBONA PLASTICA
 VALIDADE DO PRODUTO: 6 Meses
 CATEGORIA: 3103033 ÁGUA SANITÁRIA
 ASSUNTO DA PETIÇÃO: 389 Alteração de Rotulagem de Produto de Risco 2
 EXPEDIENTE DA PETIÇÃO: 0644750/14-3
 NOME DA EMPRESA: MARKA PRODUTOS QUÍMICOS LTDA
 AUTORIZAÇÃO: 3.04133-1
 NOME DO PRODUTO E MARCA: ÁGUA SANITÁRIA ZHORATTO
 NUMERO DE PROCESSO: 25351.604478/2011-49
 NUMERO DE REGISTRO: 3.4133.0001.001-3
 VENDA E EMPREGO: PRODUTO DE VENDA LIVRE
 VENCIMENTO: 05/2017
 APRESENTAÇÃO: FRASCO DE PLASTICO OPACO + CAIXA DE PAPELÃO
 VALIDADE DO PRODUTO: 6 Meses
 CATEGORIA: 3103033 ÁGUA SANITÁRIA

ASSUNTO DA PETIÇÃO: 389 Alteração de Rotulagem de Produto de Risco 2
 EXPEDIENTE DA PETIÇÃO: 1129985/14-1
 NOME DO PRODUTO E MARCA: ÁGUA SANITÁRIA ZHORATTO
 NUMERO DE PROCESSO: 25351.604478/2011-49
 NUMERO DE REGISTRO: 3.4133.0001.002-1
 VENDA E EMPREGO: PRODUTO DE VENDA LIVRE
 VENCIMENTO: 05/2017
 APRESENTAÇÃO: GALAO PLASTICO + CAIXA DE PAPELÃO
 VALIDADE DO PRODUTO: 6 Meses
 CATEGORIA: 3103033 ÁGUA SANITÁRIA
 ASSUNTO DA PETIÇÃO: 389 Alteração de Rotulagem de Produto de Risco 2
 EXPEDIENTE DA PETIÇÃO: 1129985/14-1
 NOME DO PRODUTO E MARCA: ÁGUA SANITÁRIA ZHORATTO
 NUMERO DE PROCESSO: 25351.604478/2011-49
 NUMERO DE REGISTRO: 3.4133.0001.003-1
 VENDA E EMPREGO: PRODUTO DE VENDA LIVRE
 VENCIMENTO: 05/2017
 APRESENTAÇÃO: BOMBONA PLASTICA OPACA
 VALIDADE DO PRODUTO: 6 Meses
 CATEGORIA: 3103033 ÁGUA SANITÁRIA
 ASSUNTO DA PETIÇÃO: 389 Alteração de Rotulagem de Produto de Risco 2
 EXPEDIENTE DA PETIÇÃO: 1129985/14-1
 NOME DA EMPRESA: MULTQUÍMICA PRODUTOS QUÍMICOS LTDA
 AUTORIZAÇÃO: 3.02599-9
 NOME DO PRODUTO E MARCA: SANI CLEAN - ÁGUA SANITÁRIA
 NUMERO DE PROCESSO: 25351.059992/2003-83
 NUMERO DE REGISTRO: 3.2599.0065.001-9
 VENDA E EMPREGO: PRODUTO DE VENDA LIVRE
 VENCIMENTO: 07/2019
 APRESENTAÇÃO: FRASCO DE PLASTICO OPACO
 VALIDADE DO PRODUTO: 6 Meses
 CATEGORIA: 3103033 ÁGUA SANITÁRIA
 ASSUNTO DA PETIÇÃO: 389 Alteração de Rotulagem de Produto de Risco 2
 EXPEDIENTE DA PETIÇÃO: 0898759/14-9
 NOME DO PRODUTO E MARCA: SANI CLEAN - ÁGUA SANITÁRIA
 NUMERO DE PROCESSO: 25351.059992/2003-83
 NUMERO DE REGISTRO: 3.2599.0065.002-7
 VENDA E EMPREGO: PRODUTO DE VENDA LIVRE
 VENCIMENTO: 07/2019
 APRESENTAÇÃO: BOMBONA PLASTICA OPACA
 VALIDADE DO PRODUTO: 6 Meses
 CATEGORIA: 3103033 ÁGUA SANITÁRIA
 ASSUNTO DA PETIÇÃO: 389 Alteração de Rotulagem de Produto de Risco 2
 EXPEDIENTE DA PETIÇÃO: 0898759/14-9
 NOME DA EMPRESA: PAULO HENRIQUE CUNHA DE PAULA
 AUTORIZAÇÃO: 3.05217-8
 NOME DO PRODUTO E MARCA: ÁGUA SANITÁRIA LIMPACT
 NUMERO DE PROCESSO: 25351.708317/2014-71
 NUMERO DE REGISTRO: 3.5217.0001.001-8
 VENDA E EMPREGO: PRODUTO DE VENDA LIVRE
 VENCIMENTO: 01/2020
 APRESENTAÇÃO: FRASCO DE PLASTICO OPACO
 VALIDADE DO PRODUTO: 6 Meses
 CATEGORIA: 3103033 ÁGUA SANITÁRIA
 ASSUNTO DA PETIÇÃO: 3871 Registro de Produto de Risco 2 - Água Sanitária
 NOME DA EMPRESA: PEROL COMERCIAL E INDUSTRIAL LTDA - ME
 AUTORIZAÇÃO: 3.02286-7
 NOME DO PRODUTO E MARCA: RUST LIMPADOR PARA PISOS RÚSTICOS
 NUMERO DE PROCESSO: 25351.774537/2014-64
 NUMERO DE REGISTRO: 3.2286.0039.001-1
 VENDA E EMPREGO: PRODUTO DE USO PROFISSIONAL OU DE VENDA RESTRITA
 VENCIMENTO: 01/2020
 APRESENTAÇÃO: FRASCO DE PLASTICO OPACO + CAIXA DE PAPELÃO
 VALIDADE DO PRODUTO: 24 Meses
 CATEGORIA: 3103055 DETERGENTE LIMPA PISOS
 ASSUNTO DA PETIÇÃO: 387 Registro de Produto de Risco 2 - Detergentes e Congêneres
 NOME DO PRODUTO E MARCA: RUST LIMPADOR PARA PISOS RÚSTICOS
 NUMERO DE PROCESSO: 25351.774537/2014-64
 NUMERO DE REGISTRO: 3.2286.0039.002-1
 VENDA E EMPREGO: PRODUTO DE USO PROFISSIONAL OU DE VENDA RESTRITA
 VENCIMENTO: 01/2020
 APRESENTAÇÃO: GALAO PLASTICO + CAIXA DE PAPELÃO
 VALIDADE DO PRODUTO: 24 Meses
 CATEGORIA: 3103055 DETERGENTE LIMPA PISOS
 ASSUNTO DA PETIÇÃO: 387 Registro de Produto de Risco 2 - Detergentes e Congêneres
 NOME DO PRODUTO E MARCA: RUST LIMPADOR PARA PISOS RÚSTICOS
 NUMERO DE PROCESSO: 25351.774537/2014-64
 NUMERO DE REGISTRO: 3.2286.0039.003-8
 VENDA E EMPREGO: PRODUTO DE USO PROFISSIONAL OU DE VENDA RESTRITA

VENCIMENTO: 01/2020
APRESENTAÇÃO: BOMBONA PLASTICA OPACA
VALIDADE DO PRODUTO: 24 Meses
CATEGORIA: 3103055 DETERGENTE LIMPA PISOS
ASSUNTO DA PETIÇÃO: 387 Registro de Produto de Risco 2 - Detergentes e Congêneres
NOME DA EMPRESA: PEROXIDOS DO BRASIL LTDA
AUTORIZAÇÃO: 3.01144-1
NOME DO PRODUTO E MARCA: DESINFETANTE PROXITANE RFA
NUMERO DE PROCESSO: 25000.010289/90
NUMERO DE REGISTRO: 3.1044.0002.001-2
VENDA E EMPREGO: PRODUTO DE USO PROFISSIONAL OU DE VENDA RESTRITA
VENCIMENTO: 09/2015
APRESENTAÇÃO: BOMBONA PLASTICA
VALIDADE DO PRODUTO: 1 Ano(s)
CATEGORIA: 3205053 DESINFETANTE PARA INDÚSTRIA ALIMENTÍCIA E AFINS
ASSUNTO DA PETIÇÃO: 389 Alteração de Rotulagem de Produto de Risco 2
EXPEDIENTE DA PETIÇÃO: 1037702/14-6
NOME DA EMPRESA: PREMIER INDÚSTRIA DE PRODUTOS DE LIMPEZA LTDA
AUTORIZAÇÃO: 3.03740-1
NOME DO PRODUTO E MARCA: ÁGUA SANITÁRIA SUMMER URCA
NUMERO DE PROCESSO: 25351.006312/2009-21
NUMERO DE REGISTRO: 3.3740.0002.001-9
VENDA E EMPREGO: PRODUTO DE VENDA LIVRE
VENCIMENTO: 03/2019
APRESENTAÇÃO: FRASCO DE PLASTICO OPACO + CAIXA DE PAPELAO
VALIDADE DO PRODUTO: 6 Meses
CATEGORIA: 3103033 ÁGUA SANITÁRIA
ASSUNTO DA PETIÇÃO: 389 Alteração de Rotulagem de Produto de Risco 2
EXPEDIENTE DA PETIÇÃO: 0740959/14-1
NOME DA EMPRESA: RICHEM DO BRASIL INDUSTRIA QUIMICA LTDA
AUTORIZAÇÃO: 3.02261-1
NOME DO PRODUTO E MARCA: R E M O X I L - A
VERSÃO: R E M O X I L - CRISTAL
NUMERO DE PROCESSO: 25351.708692/2014-10
NUMERO DE REGISTRO: 3.2261.0002.001-4
VENDA E EMPREGO: PRODUTO DE USO PROFISSIONAL OU DE VENDA RESTRITA
VENCIMENTO: 01/2020
APRESENTAÇÃO: BOMBONA PLASTICA
VALIDADE DO PRODUTO: 12 Meses
CATEGORIA: 3222029 DESINCRUSTANTE ÁCIDO
ASSUNTO DA PETIÇÃO: 387 Registro de Produto de Risco 2 - Detergentes e Congêneres
NOME DO PRODUTO E MARCA: R E M O X I L - A
VERSÃO: R E M O X I L - CRISTAL
NUMERO DE PROCESSO: 25351.708692/2014-10
NUMERO DE REGISTRO: 3.2261.0002.002-2
VENDA E EMPREGO: PRODUTO DE USO PROFISSIONAL OU DE VENDA RESTRITA
VENCIMENTO: 01/2020
APRESENTAÇÃO: TAMBOR METALICO
VALIDADE DO PRODUTO: 12 Meses
CATEGORIA: 3222029 DESINCRUSTANTE ÁCIDO
ASSUNTO DA PETIÇÃO: 387 Registro de Produto de Risco 2 - Detergentes e Congêneres
NOME DO PRODUTO E MARCA: R E M O X I L - A
VERSÃO: R E M O X I L BLUE
NUMERO DE PROCESSO: 25351.708692/2014-10
NUMERO DE REGISTRO: 3.2261.0002.003-0
VENDA E EMPREGO: PRODUTO DE USO PROFISSIONAL OU DE VENDA RESTRITA
VENCIMENTO: 01/2020
APRESENTAÇÃO: BOMBONA PLASTICA
VALIDADE DO PRODUTO: 12 Meses
CATEGORIA: 3222029 DESINCRUSTANTE ÁCIDO
ASSUNTO DA PETIÇÃO: 387 Registro de Produto de Risco 2 - Detergentes e Congêneres
NOME DO PRODUTO E MARCA: R E M O X I L - A
VERSÃO: R E M O X I L BLUE
NUMERO DE PROCESSO: 25351.708692/2014-10
NUMERO DE REGISTRO: 3.2261.0002.004-9
VENDA E EMPREGO: PRODUTO DE USO PROFISSIONAL OU DE VENDA RESTRITA
VENCIMENTO: 01/2020
APRESENTAÇÃO: TAMBOR METALICO
VALIDADE DO PRODUTO: 12 Meses
CATEGORIA: 3222029 DESINCRUSTANTE ÁCIDO
ASSUNTO DA PETIÇÃO: 387 Registro de Produto de Risco 2 - Detergentes e Congêneres
NOME DO PRODUTO E MARCA: REMOXIL - RE
VERSÃO: REMOXIL RE - CRISTAL
NUMERO DE PROCESSO: 25351.708705/2014-39
NUMERO DE REGISTRO: 3.2261.0003.001-1
VENDA E EMPREGO: PRODUTO DE USO PROFISSIONAL OU DE VENDA RESTRITA
VENCIMENTO: 01/2020
APRESENTAÇÃO: BOMBONA PLASTICA
VALIDADE DO PRODUTO: 12 Meses
CATEGORIA: 3103092 DETERGENTE AUTOMOTIVO
ASSUNTO DA PETIÇÃO: 387 Registro de Produto de Risco 2 - Detergentes e Congêneres
NOME DO PRODUTO E MARCA: REMOXIL - RE
VERSÃO: REMOXIL RE BLUE
NUMERO DE PROCESSO: 25351.708705/2014-39
NUMERO DE REGISTRO: 3.2261.0003.003-6
VENDA E EMPREGO: PRODUTO DE USO PROFISSIONAL OU DE VENDA RESTRITA
VENCIMENTO: 01/2020
APRESENTAÇÃO: BOMBONA PLASTICA
VALIDADE DO PRODUTO: 12 Meses
CATEGORIA: 3103092 DETERGENTE AUTOMOTIVO
ASSUNTO DA PETIÇÃO: 387 Registro de Produto de Risco 2 - Detergentes e Congêneres
NOME DO PRODUTO E MARCA: REMOXIL - RE
VERSÃO: REMOXIL RE BLUE
NUMERO DE PROCESSO: 25351.708705/2014-39
NUMERO DE REGISTRO: 3.2261.0003.004-4
VENDA E EMPREGO: PRODUTO DE USO PROFISSIONAL OU DE VENDA RESTRITA
VENCIMENTO: 01/2020
APRESENTAÇÃO: TAMBOR METALICO
VALIDADE DO PRODUTO: 12 Meses
CATEGORIA: 3103084 DESENGRAXANTE
ASSUNTO DA PETIÇÃO: 387 Registro de Produto de Risco 2 - Detergentes e Congêneres
NOME DO PRODUTO E MARCA: SOLSI NE 2 PLUS
VERSÃO: SOLSI NE 2 PLUS - CRISTAL
NUMERO DE PROCESSO: 25351.708709/2014-45
NUMERO DE REGISTRO: 3.2261.0004.001-5
VENDA E EMPREGO: PRODUTO DE USO PROFISSIONAL OU DE VENDA RESTRITA
VENCIMENTO: 01/2020
APRESENTAÇÃO: BOMBONA PLASTICA
VALIDADE DO PRODUTO: 12 Meses
CATEGORIA: 3103084 DESENGRAXANTE
ASSUNTO DA PETIÇÃO: 387 Registro de Produto de Risco 2 - Detergentes e Congêneres
NOME DO PRODUTO E MARCA: SOLSI NE 2 PLUS
VERSÃO: SOLSI NE 2 PLUS - CRISTAL
NUMERO DE PROCESSO: 25351.708709/2014-45
NUMERO DE REGISTRO: 3.2261.0004.002-3
VENDA E EMPREGO: PRODUTO DE USO PROFISSIONAL OU DE VENDA RESTRITA
VENCIMENTO: 01/2020
APRESENTAÇÃO: TAMBOR METALICO
VALIDADE DO PRODUTO: 12 Meses
CATEGORIA: 3103084 DESENGRAXANTE
ASSUNTO DA PETIÇÃO: 387 Registro de Produto de Risco 2 - Detergentes e Congêneres
NOME DO PRODUTO E MARCA: SOLSI NE 2 PLUS
VERSÃO: SOLSI NE 2 PLUS - RED
NUMERO DE PROCESSO: 25351.708709/2014-45
NUMERO DE REGISTRO: 3.2261.0004.003-1
VENDA E EMPREGO: PRODUTO DE USO PROFISSIONAL OU DE VENDA RESTRITA
VENCIMENTO: 01/2020
APRESENTAÇÃO: BOMBONA PLASTICA
VALIDADE DO PRODUTO: 12 Meses
CATEGORIA: 3103084 DESENGRAXANTE
ASSUNTO DA PETIÇÃO: 387 Registro de Produto de Risco 2 - Detergentes e Congêneres
NOME DO PRODUTO E MARCA: SOLSI NE 2 PLUS
VERSÃO: SOLSI NE 2 PLUS - RED
NUMERO DE PROCESSO: 25351.708709/2014-45
NUMERO DE REGISTRO: 3.2261.0004.004-1
VENDA E EMPREGO: PRODUTO DE USO PROFISSIONAL OU DE VENDA RESTRITA
VENCIMENTO: 01/2020
APRESENTAÇÃO: TAMBOR METALICO
VALIDADE DO PRODUTO: 12 Meses
CATEGORIA: 3103084 DESENGRAXANTE
ASSUNTO DA PETIÇÃO: 387 Registro de Produto de Risco 2 - Detergentes e Congêneres
NOME DA EMPRESA: RZK QUÍMICA DO BRASIL LTDA
AUTORIZAÇÃO: 3.02039-4
NOME DO PRODUTO E MARCA: RZK 101
NUMERO DE PROCESSO: 25351.012054/2010-08
NUMERO DE REGISTRO: 3.2039.0071.001-6
VENDA E EMPREGO: PRODUTO DE USO PROFISSIONAL OU DE VENDA RESTRITA
VENCIMENTO: 03/2020
APRESENTAÇÃO: FRASCO DE PLASTICO TRANSPARENTE + CAIXA DE PAPELAO
VALIDADE DO PRODUTO: 24 Meses
CATEGORIA: 3103084 DESENGRAXANTE
ASSUNTO DA PETIÇÃO: 334 Revalidação de Registro de Produto de Risco 2
EXPEDIENTE DA PETIÇÃO: 0615967/14-2
NOME DA EMPRESA: SEVEN GEL INDÚSTRIA E COMÉRCIO LTDA - EPP
AUTORIZAÇÃO: 3.02331-1

NUMERO DE PROCESSO: 25351.012054/2010-08
NUMERO DE REGISTRO: 3.2039.0071.001-6
VENDA E EMPREGO: PRODUTO DE USO PROFISSIONAL OU DE VENDA RESTRITA
VENCIMENTO: 03/2020
APRESENTAÇÃO: FRASCO DE PLASTICO TRANSPARENTE + CAIXA DE PAPELAO
VALIDADE DO PRODUTO: 24 Meses
CATEGORIA: 3103084 DESENGRAXANTE
ASSUNTO DA PETIÇÃO: 389 Alteração de Rotulagem de Produto de Risco 2
EXPEDIENTE DA PETIÇÃO: 1084809/14-6
NOME DO PRODUTO E MARCA: RZK 101
NUMERO DE PROCESSO: 25351.012054/2010-08
NUMERO DE REGISTRO: 3.2039.0071.002-4
VENDA E EMPREGO: PRODUTO DE USO PROFISSIONAL OU DE VENDA RESTRITA
VENCIMENTO: 03/2020
APRESENTAÇÃO: BOMBONA PLASTICA OPACA + CAIXA DE PAPELAO
VALIDADE DO PRODUTO: 24 Meses
CATEGORIA: 3103084 DESENGRAXANTE
ASSUNTO DA PETIÇÃO: 334 Revalidação de Registro de Produto de Risco 2
EXPEDIENTE DA PETIÇÃO: 0615967/14-2
NOME DO PRODUTO E MARCA: RZK 101
NUMERO DE PROCESSO: 25351.012054/2010-08
NUMERO DE REGISTRO: 3.2039.0071.002-4
VENDA E EMPREGO: PRODUTO DE USO PROFISSIONAL OU DE VENDA RESTRITA
VENCIMENTO: 03/2020
APRESENTAÇÃO: BOMBONA PLASTICA OPACA + CAIXA DE PAPELAO
VALIDADE DO PRODUTO: 24 Meses
CATEGORIA: 3103084 DESENGRAXANTE
ASSUNTO DA PETIÇÃO: 389 Alteração de Rotulagem de Produto de Risco 2
EXPEDIENTE DA PETIÇÃO: 1084809/14-6
NOME DO PRODUTO E MARCA: RZK 101
NUMERO DE PROCESSO: 25351.012054/2010-08
NUMERO DE REGISTRO: 3.2039.0071.003-2
VENDA E EMPREGO: PRODUTO DE USO PROFISSIONAL OU DE VENDA RESTRITA
VENCIMENTO: 03/2020
APRESENTAÇÃO: TAMBOR PLASTICO OPACO
VALIDADE DO PRODUTO: 24 Meses
CATEGORIA: 3103084 DESENGRAXANTE
ASSUNTO DA PETIÇÃO: 334 Revalidação de Registro de Produto de Risco 2
EXPEDIENTE DA PETIÇÃO: 0615967/14-2
NOME DO PRODUTO E MARCA: RZK 101
NUMERO DE PROCESSO: 25351.012054/2010-08
NUMERO DE REGISTRO: 3.2039.0071.003-2
VENDA E EMPREGO: PRODUTO DE USO PROFISSIONAL OU DE VENDA RESTRITA
VENCIMENTO: 03/2020
APRESENTAÇÃO: TAMBOR PLASTICO OPACO
VALIDADE DO PRODUTO: 24 Meses
CATEGORIA: 3103084 DESENGRAXANTE
ASSUNTO DA PETIÇÃO: 389 Alteração de Rotulagem de Produto de Risco 2
EXPEDIENTE DA PETIÇÃO: 1084809/14-6
NOME DO PRODUTO E MARCA: RZ-KARPET
NUMERO DE PROCESSO: 25351.138025/2010-31
NUMERO DE REGISTRO: 3.2039.0072.001-1
VENDA E EMPREGO: PRODUTO DE VENDA LIVRE
VENCIMENTO: 04/2020
APRESENTAÇÃO: FRASCO DE PLASTICO TRANSPARENTE + CAIXA DE PAPELAO
VALIDADE DO PRODUTO: 24 Meses
CATEGORIA: 3206033 LIMPA CARPETES E TAPETES
ASSUNTO DA PETIÇÃO: 389 Alteração de Rotulagem de Produto de Risco 2
EXPEDIENTE DA PETIÇÃO: 1103166/14-2
NOME DO PRODUTO E MARCA: RZ-KARPET
NUMERO DE PROCESSO: 25351.138025/2010-31
NUMERO DE REGISTRO: 3.2039.0072.002-1
VENDA E EMPREGO: PRODUTO DE VENDA LIVRE
VENCIMENTO: 04/2020
APRESENTAÇÃO: BOMBONA PLASTICA OPACA + CAIXA DE PAPELAO
VALIDADE DO PRODUTO: 24 Meses
CATEGORIA: 3206033 LIMPA CARPETES E TAPETES
ASSUNTO DA PETIÇÃO: 389 Alteração de Rotulagem de Produto de Risco 2
EXPEDIENTE DA PETIÇÃO: 1103166/14-2
NOME DO PRODUTO E MARCA: RZ-KARPET
NUMERO DE PROCESSO: 25351.138025/2010-31
NUMERO DE REGISTRO: 3.2039.0072.003-8
VENDA E EMPREGO: PRODUTO DE VENDA LIVRE
VENCIMENTO: 04/2020
APRESENTAÇÃO: TAMBOR PLASTICO OPACO
VALIDADE DO PRODUTO: 24 Meses
CATEGORIA: 3206033 LIMPA CARPETES E TAPETES
ASSUNTO DA PETIÇÃO: 389 Alteração de Rotulagem de Produto de Risco 2
EXPEDIENTE DA PETIÇÃO: 1103166/14-2
NOME DA EMPRESA: SEVEN GEL INDÚSTRIA E COMÉRCIO LTDA - EPP
AUTORIZAÇÃO: 3.02331-1



NOME DO PRODUTO E MARCA: SEVEN FLOTADOR INDUSTRIAL
 NUMERO DE PROCESSO: 25351.646550/2014-56
 NUMERO DE REGISTRO: 3.2331.0046.001-7
 VENDA E EMPREGO: PRODUTO DE USO PROFISSIONAL OU DE VENDA RESTRITA
 VENCIMENTO: 01/2020
 APRESENTAÇÃO: FRASCO DE PLASTICO OPACO
 VALIDADE DO PRODUTO: 24 Meses
 CATEGORIA: 3222021 LIMPADOR DE USO GERAL
 ASSUNTO DA PETIÇÃO: 387 Registro de Produto de Risco 2 - Detergentes e Congêneres
 NOME DO PRODUTO E MARCA: SEVEN FLOTADOR INDUSTRIAL
 NUMERO DE PROCESSO: 25351.646550/2014-56
 NUMERO DE REGISTRO: 3.2331.0046.002-5
 VENDA E EMPREGO: PRODUTO DE USO PROFISSIONAL OU DE VENDA RESTRITA
 VENCIMENTO: 01/2020
 APRESENTAÇÃO: BOMBONA PLASTICA
 VALIDADE DO PRODUTO: 24 Meses
 CATEGORIA: 3222021 LIMPADOR DE USO GERAL
 ASSUNTO DA PETIÇÃO: 387 Registro de Produto de Risco 2 - Detergentes e Congêneres
 NOME DO PRODUTO E MARCA: SEVEN DETERGENTE ÁCIDO CHX
 NUMERO DE PROCESSO: 25351.736955/2014-12
 NUMERO DE REGISTRO: 3.2331.0047.001-2
 VENDA E EMPREGO: PRODUTO DE USO PROFISSIONAL OU DE VENDA RESTRITA
 VENCIMENTO: 01/2020
 APRESENTAÇÃO: BOMBONA PLASTICA
 VALIDADE DO PRODUTO: 24 Meses
 CATEGORIA: 3103071 DETERGENTE PARA LAVAR ROUPAS
 ASSUNTO DA PETIÇÃO: 387 Registro de Produto de Risco 2 - Detergentes e Congêneres
 NOME DO PRODUTO E MARCA: SEVEN CLEARON S.E. DESINFETANTE ALCALINO CLORADO CONCENTRADO
 NUMERO DE PROCESSO: 25351.739383/2014-64
 NUMERO DE REGISTRO: 3.2331.0048.001-8
 VENDA E EMPREGO: PRODUTO DE VENDA LIVRE, PRODUTO DE USO PROFISSIONAL OU DE VENDA RESTRITA
 VENCIMENTO: 01/2020
 APRESENTAÇÃO: BOMBONA PLASTICA
 VALIDADE DO PRODUTO: 6 Meses
 CATEGORIA: 3205053 DESINFETANTE PARA INDÚSTRIA ALIMENTÍCIA E AFINS
 ASSUNTO DA PETIÇÃO: 3882 Registro de Produto de Risco 2 - Desinfetante para Uso Geral
 NOME DO PRODUTO E MARCA: SEVEN CLEARON S.E. DESINFETANTE ALCALINO CLORADO CONCENTRADO
 NUMERO DE PROCESSO: 25351.739383/2014-64
 NUMERO DE REGISTRO: 3.2331.0048.002-6
 VENDA E EMPREGO: PRODUTO DE VENDA LIVRE, PRODUTO DE USO PROFISSIONAL OU DE VENDA RESTRITA
 VENCIMENTO: 01/2020
 APRESENTAÇÃO: FRASCO DE PLASTICO OPACO
 VALIDADE DO PRODUTO: 6 Meses
 CATEGORIA: 3205053 DESINFETANTE PARA INDÚSTRIA ALIMENTÍCIA E AFINS
 ASSUNTO DA PETIÇÃO: 3882 Registro de Produto de Risco 2 - Desinfetante para Uso Geral
 NOME DO PRODUTO E MARCA: SEVEN DESINFETANTE PERFUMADOR CONCENTRADO
 VERSÃO: FLORES DA PRIMAVERA
 NUMERO DE PROCESSO: 25351.739436/2014-67
 NUMERO DE REGISTRO: 3.2331.0049.001-3
 VENDA E EMPREGO: PRODUTO DE VENDA LIVRE, PRODUTO DE USO PROFISSIONAL OU DE VENDA RESTRITA
 VENCIMENTO: 01/2020
 APRESENTAÇÃO: BOMBONA PLASTICA
 VALIDADE DO PRODUTO: 24 Meses
 CATEGORIA: 3205061 DESINFETANTE PARA USO GERAL
 ASSUNTO DA PETIÇÃO: 3882 Registro de Produto de Risco 2 - Desinfetante para Uso Geral
 NOME DO PRODUTO E MARCA: SEVEN DESINFETANTE PERFUMADOR CONCENTRADO
 VERSÃO: FLORES DA PRIMAVERA
 NUMERO DE PROCESSO: 25351.739436/2014-67
 NUMERO DE REGISTRO: 3.2331.0049.002-1
 VENDA E EMPREGO: PRODUTO DE VENDA LIVRE, PRODUTO DE USO PROFISSIONAL OU DE VENDA RESTRITA
 VENCIMENTO: 01/2020
 APRESENTAÇÃO: FRASCO DE PLASTICO OPACO
 VALIDADE DO PRODUTO: 24 Meses
 CATEGORIA: 3205061 DESINFETANTE PARA USO GERAL
 ASSUNTO DA PETIÇÃO: 3882 Registro de Produto de Risco 2 - Desinfetante para Uso Geral
 NOME DO PRODUTO E MARCA: SEVEN DESINFETANTE PERFUMADOR CONCENTRADO
 VERSÃO: FOLHAS DO CERRADO
 NUMERO DE PROCESSO: 25351.739436/2014-67
 NUMERO DE REGISTRO: 3.2331.0049.003-1
 VENDA E EMPREGO: PRODUTO DE VENDA LIVRE, PRODUTO DE USO PROFISSIONAL OU DE VENDA RESTRITA
 VENCIMENTO: 01/2020
 APRESENTAÇÃO: BOMBONA PLASTICA
 VALIDADE DO PRODUTO: 24 Meses
 CATEGORIA: 3205061 DESINFETANTE PARA USO GERAL
 ASSUNTO DA PETIÇÃO: 3882 Registro de Produto de Risco 2 - Desinfetante para Uso Geral

NOME DO PRODUTO E MARCA: SEVEN DESINFETANTE PERFUMADOR CONCENTRADO
 VERSÃO: FOLHAS DO CERRADO
 NUMERO DE PROCESSO: 25351.739436/2014-67
 NUMERO DE REGISTRO: 3.2331.0049.004-8
 VENDA E EMPREGO: PRODUTO DE VENDA LIVRE, PRODUTO DE USO PROFISSIONAL OU DE VENDA RESTRITA
 VENCIMENTO: 01/2020
 APRESENTAÇÃO: FRASCO DE PLASTICO OPACO
 VALIDADE DO PRODUTO: 24 Meses
 CATEGORIA: 3205061 DESINFETANTE PARA USO GERAL
 ASSUNTO DA PETIÇÃO: 3882 Registro de Produto de Risco 2 - Desinfetante para Uso Geral
 NOME DO PRODUTO E MARCA: SEVEN DESINFETANTE PERFUMADOR CONCENTRADO
 VERSÃO: ERVAS BRASILEIRAS
 NUMERO DE PROCESSO: 25351.739436/2014-67
 NUMERO DE REGISTRO: 3.2331.0049.005-6
 VENDA E EMPREGO: PRODUTO DE VENDA LIVRE, PRODUTO DE USO PROFISSIONAL OU DE VENDA RESTRITA
 VENCIMENTO: 01/2020
 APRESENTAÇÃO: BOMBONA PLASTICA
 VALIDADE DO PRODUTO: 24 Meses
 CATEGORIA: 3205061 DESINFETANTE PARA USO GERAL
 ASSUNTO DA PETIÇÃO: 3882 Registro de Produto de Risco 2 - Desinfetante para Uso Geral
 NOME DO PRODUTO E MARCA: SEVEN DESINFETANTE PERFUMADOR CONCENTRADO
 VERSÃO: ERVAS BRASILEIRAS
 NUMERO DE PROCESSO: 25351.739436/2014-67
 NUMERO DE REGISTRO: 3.2331.0049.006-4
 VENDA E EMPREGO: PRODUTO DE VENDA LIVRE, PRODUTO DE USO PROFISSIONAL OU DE VENDA RESTRITA
 VENCIMENTO: 01/2020
 APRESENTAÇÃO: FRASCO DE PLASTICO OPACO
 VALIDADE DO PRODUTO: 24 Meses
 CATEGORIA: 3205061 DESINFETANTE PARA USO GERAL
 ASSUNTO DA PETIÇÃO: 3882 Registro de Produto de Risco 2 - Desinfetante para Uso Geral
 NOME DO PRODUTO E MARCA: SEVEN DESINFETANTE PERFUMADOR CONCENTRADO
 VERSÃO: NATIVAS DA AMAZÔNIA
 NUMERO DE PROCESSO: 25351.739436/2014-67
 NUMERO DE REGISTRO: 3.2331.0049.007-2
 VENDA E EMPREGO: PRODUTO DE VENDA LIVRE, PRODUTO DE USO PROFISSIONAL OU DE VENDA RESTRITA
 VENCIMENTO: 01/2020
 APRESENTAÇÃO: BOMBONA PLASTICA
 VALIDADE DO PRODUTO: 24 Meses
 CATEGORIA: 3205061 DESINFETANTE PARA USO GERAL
 ASSUNTO DA PETIÇÃO: 3882 Registro de Produto de Risco 2 - Desinfetante para Uso Geral
 NOME DO PRODUTO E MARCA: SEVEN DESINFETANTE PERFUMADOR CONCENTRADO
 VERSÃO: NATIVAS DA AMAZÔNIA
 NUMERO DE PROCESSO: 25351.739436/2014-67
 NUMERO DE REGISTRO: 3.2331.0049.008-0
 VENDA E EMPREGO: PRODUTO DE VENDA LIVRE, PRODUTO DE USO PROFISSIONAL OU DE VENDA RESTRITA
 VENCIMENTO: 01/2020
 APRESENTAÇÃO: FRASCO DE PLASTICO OPACO
 VALIDADE DO PRODUTO: 24 Meses
 CATEGORIA: 3205061 DESINFETANTE PARA USO GERAL
 ASSUNTO DA PETIÇÃO: 3882 Registro de Produto de Risco 2 - Desinfetante para Uso Geral
 NOME DA EMPRESA: SPARTAN DO BRASIL PRODUTOS QUÍMICOS LTDA
 AUTORIZAÇÃO: 3.00018-9
 NOME DO PRODUTO E MARCA: BH - 38
 NUMERO DE PROCESSO: 25351.305526/2010-03
 NUMERO DE REGISTRO: 3.0018.0157.001-2
 VENDA E EMPREGO: PRODUTO DE USO PROFISSIONAL OU DE VENDA RESTRITA
 VENCIMENTO: 07/2020
 APRESENTAÇÃO: BOMBONA PLASTICA + FILME DE POLIETILENO
 VALIDADE DO PRODUTO: 2 Ano(s)
 CATEGORIA: 3201015 DETERGENTES DE USO PROFISSIONAL
 ASSUNTO DA PETIÇÃO: 334 Revalidação de Registro de Produto de Risco 2
 EXPEDIENTE DA PETIÇÃO: 1144734/14-6
 NOME DO PRODUTO E MARCA: BH - 38
 NUMERO DE PROCESSO: 25351.305526/2010-03
 NUMERO DE REGISTRO: 3.0018.0157.002-0
 VENDA E EMPREGO: PRODUTO DE USO PROFISSIONAL OU DE VENDA RESTRITA
 VENCIMENTO: 07/2020
 APRESENTAÇÃO: BOMBONA PLASTICA
 VALIDADE DO PRODUTO: 2 Ano(s)
 CATEGORIA: 3201015 DETERGENTES DE USO PROFISSIONAL
 ASSUNTO DA PETIÇÃO: 334 Revalidação de Registro de Produto de Risco 2
 EXPEDIENTE DA PETIÇÃO: 1144734/14-6
 NOME DA EMPRESA: TOTAL QUÍMICA LTDA
 AUTORIZAÇÃO: 3.01594-4
 NOME DO PRODUTO E MARCA: DESINFETANTE CONCENTRADO TOTAL PLANET
 NUMERO DE PROCESSO: 25351.000992/2015-28

NUMERO DE REGISTRO: 3.1594.0099.001-9
 VENDA E EMPREGO: PRODUTO DE VENDA LIVRE
 VENCIMENTO: 01/2020
 APRESENTAÇÃO: FRASCO
 VALIDADE DO PRODUTO: 24 Meses
 CATEGORIA: 3205061 DESINFETANTE PARA USO GERAL
 ASSUNTO DA PETIÇÃO: 3882 Registro de Produto de Risco 2 - Desinfetante para Uso Geral
 NOME DA EMPRESA: UNIBRAS AGRO QUÍMICA LTDA
 AUTORIZAÇÃO: 3.01331-5
 NOME DO PRODUTO E MARCA: ISKAR ISCA MOSQUICIDA GRANULADA
 NUMERO DE PROCESSO: 25351.196724/2005-11
 NUMERO DE REGISTRO: 3.1331.0032.001-4
 VENDA E EMPREGO: PRODUTO DE VENDA LIVRE
 VENCIMENTO: 07/2015
 APRESENTAÇÃO: SACHE ALUMINIZADO
 VALIDADE DO PRODUTO: 24 Meses
 CATEGORIA: 3206017 INSETICIDA DE VENDA LIVRE
 ASSUNTO DA PETIÇÃO: 334 Revalidação de Registro de Produto de Risco 2
 EXPEDIENTE DA PETIÇÃO: 1130284/14-4
 NOME DA EMPRESA: VINIX INDÚSTRIA E COMÉRCIO LTDA
 AUTORIZAÇÃO: 3.03775-2
 NOME DO PRODUTO E MARCA: DESENGRAXANTE DX PLUS
 VERSÃO: GLIX QUÍMICA
 NUMERO DE PROCESSO: 25351.763829/2014-37
 NUMERO DE REGISTRO: 3.3775.0044.001-1
 VENDA E EMPREGO: PRODUTO DE USO PROFISSIONAL OU DE VENDA RESTRITA
 VENCIMENTO: 01/2020
 APRESENTAÇÃO: FRASCO DE PLASTICO OPACO + FILME PLASTICO
 VALIDADE DO PRODUTO: 24 Meses
 CATEGORIA: 3103084 DESENGRAXANTE
 ASSUNTO DA PETIÇÃO: 387 Registro de Produto de Risco 2 - Detergentes e Congêneres
 NOME DO PRODUTO E MARCA: DESENGRAXANTE DX PLUS
 VERSÃO: GLIX QUÍMICA
 NUMERO DE PROCESSO: 25351.763829/2014-37
 NUMERO DE REGISTRO: 3.3775.0044.002-1
 VENDA E EMPREGO: PRODUTO DE USO PROFISSIONAL OU DE VENDA RESTRITA
 VENCIMENTO: 01/2020
 APRESENTAÇÃO: BOMBONA PLASTICA OPACA + CAIXA DE PAPELÃO
 VALIDADE DO PRODUTO: 24 Meses
 CATEGORIA: 3103084 DESENGRAXANTE
 ASSUNTO DA PETIÇÃO: 387 Registro de Produto de Risco 2 - Detergentes e Congêneres
 NOME DO PRODUTO E MARCA: DESENGRAXANTE DX PLUS
 VERSÃO: GLIX QUÍMICA
 NUMERO DE PROCESSO: 25351.763829/2014-37
 NUMERO DE REGISTRO: 3.3775.0044.003-8
 VENDA E EMPREGO: PRODUTO DE USO PROFISSIONAL OU DE VENDA RESTRITA
 VENCIMENTO: 01/2020
 APRESENTAÇÃO: GALÃO PLASTICO + FILME PLASTICO
 VALIDADE DO PRODUTO: 24 Meses
 CATEGORIA: 3103084 DESENGRAXANTE
 ASSUNTO DA PETIÇÃO: 387 Registro de Produto de Risco 2 - Detergentes e Congêneres
 NOME DO PRODUTO E MARCA: DESENGRAXANTE DX PLUS
 VERSÃO: GLIX QUÍMICA
 NUMERO DE PROCESSO: 25351.763829/2014-37
 NUMERO DE REGISTRO: 3.3775.0044.004-6
 VENDA E EMPREGO: PRODUTO DE USO PROFISSIONAL OU DE VENDA RESTRITA
 VENCIMENTO: 01/2020
 APRESENTAÇÃO: TAMBOR PLASTICO + FILME PLASTICO
 VALIDADE DO PRODUTO: 24 Meses
 CATEGORIA: 3103084 DESENGRAXANTE
 ASSUNTO DA PETIÇÃO: 387 Registro de Produto de Risco 2 - Detergentes e Congêneres
 NOME DA EMPRESA: VIP QUÍMICA ESPECIALIZADA LTDA - EPP
 AUTORIZAÇÃO: 3.05796-8
 NOME DO PRODUTO E MARCA: VIPMOL BRP PLUS
 NUMERO DE PROCESSO: 25351.774542/2014-41
 NUMERO DE REGISTRO: 3.5796.0001.001-8
 VENDA E EMPREGO: PRODUTO DE USO PROFISSIONAL OU DE VENDA RESTRITA
 VENCIMENTO: 01/2020
 APRESENTAÇÃO: BOMBONA PLASTICA OPACA
 VALIDADE DO PRODUTO: 12 Meses
 CATEGORIA: 3203018 DETERGENTE PROFISSIONAL DESINCRUSTANTE ÁCIDO
 ASSUNTO DA PETIÇÃO: 387 Registro de Produto de Risco 2 - Detergentes e Congêneres
 NOME DA EMPRESA: WINDAUTO INDÚSTRIA E COMÉRCIO EIRELI - EPP
 AUTORIZAÇÃO: 3.02246-9
 NOME DO PRODUTO E MARCA: DESINFETANTE CLASSIC PLUS
 VERSÃO: CITRONELA

NUMERO DE PROCESSO: 25351.675739/2011-61
NUMERO DE REGISTRO: 3.2246.0017.001-9
VENDA E EMPREGO: PRODUTO DE VENDA LIVRE
VENCIMENTO: 03/2017
APRESENTAÇÃO: FRASCO DE PLASTICO TRANSPARENTE + CAIXA DE PAPELÃO
VALIDADE DO PRODUTO: 36 Meses
CATEGORIA: 3205061 DESINFETANTE PARA USO GERAL
ASSUNTO DA PETIÇÃO: 392 Novo Prazo de Validade de Produto de Risco 2
EXPEDIENTE DA PETIÇÃO: 1129092/14-7
NOME DO PRODUTO E MARCA: DESINFETANTE CLASSIC PLUS
VERSÃO: LAVANDA
NUMERO DE PROCESSO: 25351.675739/2011-61
NUMERO DE REGISTRO: 3.2246.0017.002-7
VENDA E EMPREGO: PRODUTO DE VENDA LIVRE
VENCIMENTO: 03/2017
APRESENTAÇÃO: FRASCO DE PLASTICO TRANSPARENTE + CAIXA DE PAPELÃO
VALIDADE DO PRODUTO: 36 Meses
CATEGORIA: 3205061 DESINFETANTE PARA USO GERAL
ASSUNTO DA PETIÇÃO: 392 Novo Prazo de Validade de Produto de Risco 2
EXPEDIENTE DA PETIÇÃO: 1129092/14-7

GERÊNCIA-GERAL DE COSMÉTICOS

RESOLUÇÃO - RE Nº 62, DE 9 DE JANEIRO DE 2015

A Gerente-Geral de Cosméticos da Agência Nacional de Vigilância Sanitária, no uso de suas atribuições legais conferidas pela Portaria nº 1.726, de 21 de outubro de 2014, tendo em vista o disposto no inciso I, § 1º do art. 6º do Regimento Interno aprovado nos termos do Anexo I da Portaria nº 650, de 29 de maio de 2014, publicada no DOU de 2 de junho de 2014, e suas alterações,

considerando a Resolução da Diretoria Colegiada nº 4, de 30 de janeiro de 2014, publicada em 31 de janeiro de 2014, e considerando o art. 12 e o art. 26 e seguintes da Lei nº 6.360 de 23 de setembro de 1976, bem como o inciso IX, do art. 7º da Lei 9.782, de 26 de janeiro de 1999, resolve:

Art. 1º Deferir os registros e as petições dos produtos de higiene pessoal, cosméticos e perfumes, conforme relação anexa.

Art. 2º Esta Resolução entra em vigor na data de sua publicação.

JOSINEIRE MELO COSTA SALLUM

ANEXO

NOME DA EMPRESA AUTORIZAÇÃO
NOME DO PRODUTO E MARCA
COR E/OU TONALIDADE NUMERO DE PROCESSO NUMERO DE REGISTRO
LOCAL DE FABRICAÇÃO VENCIMENTO
DESTINAÇÃO PRAZO DE VALIDADE DO PRODUTO
GRUPO DO PRODUTO
EMBALAGEM PRIMÁRIA
EMBALAGEM SECUNDÁRIA
FORMA FÍSICA
ASSUNTO DA PETIÇÃO
RESTRICÇÃO DE USO
CONSERVAÇÃO
BONYPLUS INDUSTRIA E COMERCIO, IMPORTACAO E EXPORTACAO DE COSMETICOS LTDA 2.01757-1
ÁGUA OXIGENADA CREMOSA BEAUTY COLOR 10 VOLUMES
25351.722476/2009-10
PINHAIS/PR 01/2020
COMERCIAL 36 MESES
ÁGUA OXIGENADA 10 A 40 VOLUMES (INCLUÍDAS AS CREMOSAS EXCETO OS PRODUTOS DE USO MEDICINAL) - GRAU 2
FRASCO DE PLÁSTICO
PRODUTO SOMENTE CONTÉM EMBALAGEM PRIMÁRIA
LOÇÃO EMULSIONADA
2095 - Exclusão de Apresentação de Produto Registrado
USO INDUSTRIAL
CUIDADOS ESPECIAIS DE CONSERVAÇÃO INDICADOS NA ROTULAGEM
25351.722476/2009-10
PINHAIS/PR 01/2020
COMERCIAL 36 MESES
ÁGUA OXIGENADA 10 A 40 VOLUMES (INCLUÍDAS AS CREMOSAS EXCETO OS PRODUTOS DE USO MEDICINAL) - GRAU 2
FRASCO DE PLÁSTICO
PRODUTO SOMENTE CONTÉM EMBALAGEM PRIMÁRIA
LOÇÃO EMULSIONADA
2095 - Exclusão de Apresentação de Produto Registrado
USO INDUSTRIAL
CUIDADOS ESPECIAIS DE CONSERVAÇÃO INDICADOS NA ROTULAGEM
JOHNSON & JOHNSON INDUSTRIAL LTDA. 2.00092-5
JOHNSON'S ANTITRANSPIRANTE AEROSOL ANTI-OXIDANT

25351.623307/2013-91
ITATIBA/SP 02/2019
COMERCIAL 2 ANOS
DESODORANTE ANTITRANSPIRANTE AXILAR - GRAU 2
TUBO DE ALUMÍNIO
PRODUTO SOMENTE CONTÉM EMBALAGEM PRIMÁRIA
LÍQUIDO
2030 - Modificação de Fórmula de Produto Registrado
RESTRICÇÃO DE USO CONFORME MENCIONADO NA ROTULAGEM
CUIDADOS ESPECIAIS DE CONSERVAÇÃO INDICADOS NA ROTULAGEM
L'OCCITANE DO BRASIL S/A 2.03052-6
IMMORTELLE DIVINE CREAM / IMMORTELLE CREME DIVINE - L'OCCITANE
25351.435796/2013-96
LABORATOIRES M&L S.A./FRANÇA 04/2019
COMERCIAL 36 MESES
PRODUTO PARA RUGAS - GRAU 2
POTE DE VIDRO
PRODUTO SOMENTE CONTÉM EMBALAGEM PRIMÁRIA
EMULSÃO
2019 - Alteração de Rotulagem de Produto Registrado
RESTRICÇÃO DE USO CONFORME MENCIONADO NA ROTULAGEM
CUIDADOS ESPECIAIS DE CONSERVAÇÃO INDICADOS NA ROTULAGEM
25351.435796/2013-96
LABORATOIRES M&L S.A./FRANÇA 04/2019
COMERCIAL 36 MESES
PRODUTO PARA RUGAS - GRAU 2
SACHÊ
PRODUTO SOMENTE CONTÉM EMBALAGEM PRIMÁRIA
EMULSÃO
2019 - Alteração de Rotulagem de Produto Registrado
RESTRICÇÃO DE USO CONFORME MENCIONADO NA ROTULAGEM
CUIDADOS ESPECIAIS DE CONSERVAÇÃO INDICADOS NA ROTULAGEM
25351.435796/2013-96
LABORATOIRES M&L S.A./FRANÇA 04/2019
COMERCIAL 36 MESES
PRODUTO PARA RUGAS - GRAU 2
BISNAGA DE PLÁSTICO
CARTUCHO DE CARTOLINA
EMULSÃO
2019 - Alteração de Rotulagem de Produto Registrado
RESTRICÇÃO DE USO CONFORME MENCIONADO NA ROTULAGEM
CUIDADOS ESPECIAIS DE CONSERVAÇÃO INDICADOS NA ROTULAGEM
25351.435796/2013-96
LABORATOIRES M&L S.A./FRANÇA 04/2019
COMERCIAL 36 MESES
PRODUTO PARA RUGAS - GRAU 2
POTE DE VIDRO
CARTUCHO DE CARTOLINA
EMULSÃO
2019 - Alteração de Rotulagem de Produto Registrado
RESTRICÇÃO DE USO CONFORME MENCIONADO NA ROTULAGEM
CUIDADOS ESPECIAIS DE CONSERVAÇÃO INDICADOS NA ROTULAGEM
25351.435796/2013-96
LABORATOIRES M&L S.A./FRANÇA 04/2019
COMERCIAL 36 MESES
PRODUTO PARA RUGAS - GRAU 2
POTE DE PLÁSTICO
PRODUTO SOMENTE CONTÉM EMBALAGEM PRIMÁRIA
EMULSÃO
2019 - Alteração de Rotulagem de Produto Registrado
RESTRICÇÃO DE USO CONFORME MENCIONADO NA ROTULAGEM
CUIDADOS ESPECIAIS DE CONSERVAÇÃO INDICADOS NA ROTULAGEM
ELCA COSMÉTICOS LTDA 2.02468-9
AVEDA GREEN SCIENCE FIRMING EYE CREME
25351.239120/2013-85
AVEDA CORPORATION, INC. /ESTADOS UNIDOS 09/2018
PROFISSIONAL 30 MESES
PRODUTO PARA ÁREA DOS OLHOS (EXCETO OS DE MAQUIAGEM E/OU AÇÃO HIDRATANTE E/OU DEMAQUILANTE) - GRAU 2
POTE DE PLÁSTICO
CARTUCHO DE CARTOLINA
CREME
2095 - Exclusão de Apresentação de Produto Registrado
RESTRICÇÃO DE USO CONFORME MENCIONADO NA ROTULAGEM
CUIDADOS ESPECIAIS DE CONSERVAÇÃO INDICADOS NA ROTULAGEM
25351.239120/2013-85

AVEDA CORPORATION, INC. /ESTADOS UNIDOS 09/2018
PROFISSIONAL 30 MESES
PRODUTO PARA ÁREA DOS OLHOS (EXCETO OS DE MAQUIAGEM E/OU AÇÃO HIDRATANTE E/OU DEMAQUILANTE) - GRAU 2
POTE DE PLÁSTICO
CARTUCHO DE CARTOLINA
CREME
2095 - Exclusão de Apresentação de Produto Registrado
USO PROFISSIONAL
CUIDADOS ESPECIAIS DE CONSERVAÇÃO INDICADOS NA ROTULAGEM
AVON INDUSTRIAL LTDA 2.00004-1
AVON FAR AWAY DESODORANTE ROLL-ON ANTITRANSPIRANTE
25351.238153/2004-19
SÃO PAULO/SP 12/2019
COMERCIAL 3 ANOS
DESODORANTE ANTITRANSPIRANTE AXILAR - GRAU 2
FRASCO DE PLÁSTICO
PRODUTO SOMENTE CONTÉM EMBALAGEM PRIMÁRIA
LOÇÃO EMULSIONADA
2042 - Anexação de documento de instrução para Alteração de dados complementares de produto registrado - Estudo de Segurança
RESTRICÇÃO DE USO CONFORME MENCIONADO NA ROTULAGEM
CUIDADOS ESPECIAIS DE CONSERVAÇÃO INDICADOS NA ROTULAGEM
AVON RENEW PLATINUM OLHOS E LÁBIOS CREME ANTI-IDADE
25351.550580/2010-62
SÃO PAULO/SP 11/2015
COMERCIAL 3 ANOS
PRODUTO PARA RUGAS - GRAU 2
POTE DE VIDRO
CARTUCHO DE CARTOLINA
CREME
2019 - Alteração de Rotulagem de Produto Registrado
RESTRICÇÃO DE USO CONFORME MENCIONADO NA ROTULAGEM
CUIDADOS ESPECIAIS DE CONSERVAÇÃO INDICADOS NA ROTULAGEM
DELLY KOSMETIC COMÉRCIO E INDÚSTRIA LTDA 2.02560-4
YELLOW AGUA OXIGENADA 40 VOLUMES
25351.034071/2003-16
RIO DE JANEIRO/RJ 07/2018
PROFISSIONAL 36 MESES
ÁGUA OXIGENADA 10 A 40 VOLUMES (INCLUÍDAS AS CREMOSAS EXCETO OS PRODUTOS DE USO MEDICINAL) - GRAU 2
FRASCO DE PLÁSTICO
PRODUTO SOMENTE CONTÉM EMBALAGEM PRIMÁRIA
LÍQUIDO
2038 - Anexação de documento de instrução para Alteração de dados complementares de produto registrado - Análise Físico-Química
2019 - Alteração de Rotulagem de Produto Registrado
RESTRICÇÃO DE USO CONFORME MENCIONADO NA ROTULAGEM
CUIDADOS ESPECIAIS DE CONSERVAÇÃO INDICADOS NA ROTULAGEM
25351.034071/2003-16
RIO DE JANEIRO/RJ 07/2018
PROFISSIONAL 36 MESES
ÁGUA OXIGENADA 10 A 40 VOLUMES (INCLUÍDAS AS CREMOSAS EXCETO OS PRODUTOS DE USO MEDICINAL) - GRAU 2
FRASCO DE PLÁSTICO
PRODUTO SOMENTE CONTÉM EMBALAGEM PRIMÁRIA
LÍQUIDO
2038 - Anexação de documento de instrução para Alteração de dados complementares de produto registrado - Análise Físico-Química
2019 - Alteração de Rotulagem de Produto Registrado
RESTRICÇÃO DE USO CONFORME MENCIONADO NA ROTULAGEM
CUIDADOS ESPECIAIS DE CONSERVAÇÃO INDICADOS NA ROTULAGEM
25351.034071/2003-16
RIO DE JANEIRO/RJ 07/2018
PROFISSIONAL 36 MESES
ÁGUA OXIGENADA 10 A 40 VOLUMES (INCLUÍDAS AS CREMOSAS EXCETO OS PRODUTOS DE USO MEDICINAL) - GRAU 2
FRASCO DE PLÁSTICO
PRODUTO SOMENTE CONTÉM EMBALAGEM PRIMÁRIA
LÍQUIDO
2038 - Anexação de documento de instrução para Alteração de dados complementares de produto registrado - Análise Físico-Química
2019 - Alteração de Rotulagem de Produto Registrado
RESTRICÇÃO DE USO CONFORME MENCIONADO NA ROTULAGEM
CUIDADOS ESPECIAIS DE CONSERVAÇÃO INDICADOS NA ROTULAGEM
PROLAB INDÚSTRIA E COMÉRCIO DE COSMÉTICOS LTDA 2.03241-9
ILUMINATA ARTISTIC COLOR COLORAÇÃO CREME COM QUERATINA
4.71-CASTANHO MÉDIO MARROM CINZA 25351.104305/2008-04



5.7-CASTANHO CLARO MARROM 25351.104305/2008-04
 DIADEMA/SP 05/2018
 PROFISSIONAL 36 MESES
 TINTURA CAPILAR TEMPORÁRIA/ PROGRESSIVA/ PERMANENTE - GRAU 2
 BISNAGA DE ALUMÍNIO
 CARTUCHO DE CARTOLINA
 CREME
 2036 - Alteração de dados complementares de produto registrado - Finalidade
 2040 - Anexação de documento de instrução para Alteração de dados complementares de produto registrado - Dados de Estabilidade
 USO PROFISSIONAL
 CUIDADOS ESPECIAIS DE CONSERVAÇÃO INDICADOS NA ROTULAGEM
 5.75-CASTANHO CLARO MARROM ACAJÚ 25351.104305/2008-04
 DIADEMA/SP 05/2018
 PROFISSIONAL 36 MESES
 TINTURA CAPILAR TEMPORÁRIA/ PROGRESSIVA/ PERMANENTE - GRAU 2
 BISNAGA DE ALUMÍNIO
 CARTUCHO DE CARTOLINA
 CREME
 2036 - Alteração de dados complementares de produto registrado - Finalidade
 2040 - Anexação de documento de instrução para Alteração de dados complementares de produto registrado - Dados de Estabilidade
 USO PROFISSIONAL
 CUIDADOS ESPECIAIS DE CONSERVAÇÃO INDICADOS NA ROTULAGEM
 6.7-LOURO ESCURO MARROM 25351.104305/2008-04
 DIADEMA/SP 05/2018
 PROFISSIONAL 36 MESES
 TINTURA CAPILAR TEMPORÁRIA/ PROGRESSIVA/ PERMANENTE - GRAU 2
 BISNAGA DE ALUMÍNIO
 CARTUCHO DE CARTOLINA
 CREME
 2036 - Alteração de dados complementares de produto registrado - Finalidade
 2040 - Anexação de documento de instrução para Alteração de dados complementares de produto registrado - Dados de Estabilidade
 USO PROFISSIONAL
 CUIDADOS ESPECIAIS DE CONSERVAÇÃO INDICADOS NA ROTULAGEM
 7.77-LOURO MÉDIO MARROM INTENSO 25351.104305/2008-04
 DIADEMA/SP 05/2018
 PROFISSIONAL 36 MESES
 TINTURA CAPILAR TEMPORÁRIA/ PROGRESSIVA/ PERMANENTE - GRAU 2
 BISNAGA DE ALUMÍNIO
 CARTUCHO DE CARTOLINA
 CREME
 2036 - Alteração de dados complementares de produto registrado - Finalidade
 2040 - Anexação de documento de instrução para Alteração de dados complementares de produto registrado - Dados de Estabilidade
 USO PROFISSIONAL
 CUIDADOS ESPECIAIS DE CONSERVAÇÃO INDICADOS NA ROTULAGEM
 5.713-CASTANHO CLARO MARROM MATE 25351.104305/2008-04
 DIADEMA/SP 05/2018
 PROFISSIONAL 36 MESES
 TINTURA CAPILAR TEMPORÁRIA/ PROGRESSIVA/ PERMANENTE - GRAU 2
 BISNAGA DE ALUMÍNIO
 CARTUCHO DE CARTOLINA
 CREME
 2036 - Alteração de dados complementares de produto registrado - Finalidade
 2040 - Anexação de documento de instrução para Alteração de dados complementares de produto registrado - Dados de Estabilidade
 USO PROFISSIONAL
 CUIDADOS ESPECIAIS DE CONSERVAÇÃO INDICADOS NA ROTULAGEM
 6.713-LOURO ESCURO MARROM MATE 25351.104305/2008-04
 DIADEMA/SP 05/2018
 PROFISSIONAL 36 MESES
 TINTURA CAPILAR TEMPORÁRIA/ PROGRESSIVA/ PERMANENTE - GRAU 2
 BISNAGA DE ALUMÍNIO
 CARTUCHO DE CARTOLINA
 CREME
 2036 - Alteração de dados complementares de produto registrado - Finalidade
 2040 - Anexação de documento de instrução para Alteração de dados complementares de produto registrado - Dados de Estabilidade
 USO PROFISSIONAL
 CUIDADOS ESPECIAIS DE CONSERVAÇÃO INDICADOS NA ROTULAGEM
 7.713-LOURO MÉDIO MARROM MATE 25351.104305/2008-04
 DIADEMA/SP 05/2018
 PROFISSIONAL 36 MESES
 TINTURA CAPILAR TEMPORÁRIA/ PROGRESSIVA/ PERMANENTE - GRAU 2
 BISNAGA DE ALUMÍNIO
 CARTUCHO DE CARTOLINA
 CREME
 2036 - Alteração de dados complementares de produto registrado - Finalidade
 2040 - Anexação de documento de instrução para Alteração de dados complementares de produto registrado - Dados de Estabilidade
 USO PROFISSIONAL
 CUIDADOS ESPECIAIS DE CONSERVAÇÃO INDICADOS NA ROTULAGEM

CREME
 2036 - Alteração de dados complementares de produto registrado - Finalidade
 2040 - Anexação de documento de instrução para Alteração de dados complementares de produto registrado - Dados de Estabilidade
 USO PROFISSIONAL
 CUIDADOS ESPECIAIS DE CONSERVAÇÃO INDICADOS NA ROTULAGEM
 4.56-CASTANHO MÉDIO ACAJÚ AVERMELHADO 25351.104305/2008-04
 DIADEMA/SP 05/2018
 PROFISSIONAL 36 MESES
 TINTURA CAPILAR TEMPORÁRIA/ PROGRESSIVA/ PERMANENTE - GRAU 2
 BISNAGA DE ALUMÍNIO
 CARTUCHO DE CARTOLINA
 CREME
 2036 - Alteração de dados complementares de produto registrado - Finalidade
 2040 - Anexação de documento de instrução para Alteração de dados complementares de produto registrado - Dados de Estabilidade
 USO PROFISSIONAL
 CUIDADOS ESPECIAIS DE CONSERVAÇÃO INDICADOS NA ROTULAGEM
 55.62-VERMELHO VINHO 25351.104305/2008-04
 DIADEMA/SP 05/2018
 PROFISSIONAL 36 MESES
 TINTURA CAPILAR TEMPORÁRIA/ PROGRESSIVA/ PERMANENTE - GRAU 2
 BISNAGA DE ALUMÍNIO
 CARTUCHO DE CARTOLINA
 CREME
 2036 - Alteração de dados complementares de produto registrado - Finalidade
 2040 - Anexação de documento de instrução para Alteração de dados complementares de produto registrado - Dados de Estabilidade
 USO PROFISSIONAL
 CUIDADOS ESPECIAIS DE CONSERVAÇÃO INDICADOS NA ROTULAGEM
 66.46-VERMELHO CEREJA 25351.104305/2008-04
 DIADEMA/SP 05/2018
 PROFISSIONAL 36 MESES
 TINTURA CAPILAR TEMPORÁRIA/ PROGRESSIVA/ PERMANENTE - GRAU 2
 BISNAGA DE ALUMÍNIO
 CARTUCHO DE CARTOLINA
 CREME
 2036 - Alteração de dados complementares de produto registrado - Finalidade
 2040 - Anexação de documento de instrução para Alteração de dados complementares de produto registrado - Dados de Estabilidade
 USO PROFISSIONAL
 CUIDADOS ESPECIAIS DE CONSERVAÇÃO INDICADOS NA ROTULAGEM
 5.20-CASTANHO CLARO VIOLINE 25351.104305/2008-04
 DIADEMA/SP 05/2018
 PROFISSIONAL 36 MESES
 TINTURA CAPILAR TEMPORÁRIA/ PROGRESSIVA/ PERMANENTE - GRAU 2
 BISNAGA DE ALUMÍNIO
 CARTUCHO DE CARTOLINA
 CREME
 2036 - Alteração de dados complementares de produto registrado - Finalidade
 2040 - Anexação de documento de instrução para Alteração de dados complementares de produto registrado - Dados de Estabilidade
 USO PROFISSIONAL
 CUIDADOS ESPECIAIS DE CONSERVAÇÃO INDICADOS NA ROTULAGEM
 5.35-CASTANHO CLARO DOURADO ACAJÚ 25351.104305/2008-04
 DIADEMA/SP 05/2018
 PROFISSIONAL 36 MESES
 TINTURA CAPILAR TEMPORÁRIA/ PROGRESSIVA/ PERMANENTE - GRAU 2
 BISNAGA DE ALUMÍNIO
 CARTUCHO DE CARTOLINA
 CREME
 2036 - Alteração de dados complementares de produto registrado - Finalidade
 2040 - Anexação de documento de instrução para Alteração de dados complementares de produto registrado - Dados de Estabilidade
 USO PROFISSIONAL
 CUIDADOS ESPECIAIS DE CONSERVAÇÃO INDICADOS NA ROTULAGEM
 5.51-CASTANHO CLARO ACAJÚ ACINZENTADO 25351.104305/2008-04
 DIADEMA/SP 05/2018
 PROFISSIONAL 36 MESES
 TINTURA CAPILAR TEMPORÁRIA/ PROGRESSIVA/ PERMANENTE - GRAU 2
 BISNAGA DE ALUMÍNIO
 CARTUCHO DE CARTOLINA
 CREME
 2036 - Alteração de dados complementares de produto registrado - Finalidade
 2040 - Anexação de documento de instrução para Alteração de dados complementares de produto registrado - Dados de Estabilidade
 USO PROFISSIONAL
 CUIDADOS ESPECIAIS DE CONSERVAÇÃO INDICADOS NA ROTULAGEM

5.4-CASTANHO CLARO COBRE 25351.104305/2008-04
 DIADEMA/SP 05/2018
 PROFISSIONAL 36 MESES
 TINTURA CAPILAR TEMPORÁRIA/ PROGRESSIVA/ PERMANENTE - GRAU 2
 BISNAGA DE ALUMÍNIO
 CARTUCHO DE CARTOLINA
 CREME
 2036 - Alteração de dados complementares de produto registrado - Finalidade
 2040 - Anexação de documento de instrução para Alteração de dados complementares de produto registrado - Dados de Estabilidade
 USO PROFISSIONAL
 CUIDADOS ESPECIAIS DE CONSERVAÇÃO INDICADOS NA ROTULAGEM
 6.4-LOURO ESCURO COBRE 25351.104305/2008-04
 DIADEMA/SP 05/2018
 PROFISSIONAL 36 MESES
 TINTURA CAPILAR TEMPORÁRIA/ PROGRESSIVA/ PERMANENTE - GRAU 2
 BISNAGA DE ALUMÍNIO
 CARTUCHO DE CARTOLINA
 CREME
 2036 - Alteração de dados complementares de produto registrado - Finalidade
 2040 - Anexação de documento de instrução para Alteração de dados complementares de produto registrado - Dados de Estabilidade
 USO PROFISSIONAL
 CUIDADOS ESPECIAIS DE CONSERVAÇÃO INDICADOS NA ROTULAGEM
 12.01-LOURO ULTRA CLARO ACINZENTADO 25351.104305/2008-04
 DIADEMA/SP 05/2018
 PROFISSIONAL 36 MESES
 TINTURA CAPILAR TEMPORÁRIA/ PROGRESSIVA/ PERMANENTE - GRAU 2
 BISNAGA DE ALUMÍNIO
 CARTUCHO DE CARTOLINA
 CREME
 2036 - Alteração de dados complementares de produto registrado - Finalidade
 2040 - Anexação de documento de instrução para Alteração de dados complementares de produto registrado - Dados de Estabilidade
 USO PROFISSIONAL
 CUIDADOS ESPECIAIS DE CONSERVAÇÃO INDICADOS NA ROTULAGEM
 12.11-LOURO ULTRA CLARO ACINZENTADO INTENSO 25351.104305/2008-04
 DIADEMA/SP 05/2018
 PROFISSIONAL 36 MESES
 TINTURA CAPILAR TEMPORÁRIA/ PROGRESSIVA/ PERMANENTE - GRAU 2
 BISNAGA DE ALUMÍNIO
 CARTUCHO DE CARTOLINA
 CREME
 2036 - Alteração de dados complementares de produto registrado - Finalidade
 2040 - Anexação de documento de instrução para Alteração de dados complementares de produto registrado - Dados de Estabilidade
 USO PROFISSIONAL
 CUIDADOS ESPECIAIS DE CONSERVAÇÃO INDICADOS NA ROTULAGEM
 12.89-LOURO ULTRA CLARO PÉROLA 25351.104305/2008-04
 DIADEMA/SP 05/2018
 PROFISSIONAL 36 MESES
 TINTURA CAPILAR TEMPORÁRIA/ PROGRESSIVA/ PERMANENTE - GRAU 2
 BISNAGA DE ALUMÍNIO
 CARTUCHO DE CARTOLINA
 CREME
 2036 - Alteração de dados complementares de produto registrado - Finalidade
 2040 - Anexação de documento de instrução para Alteração de dados complementares de produto registrado - Dados de Estabilidade
 USO PROFISSIONAL
 CUIDADOS ESPECIAIS DE CONSERVAÇÃO INDICADOS NA ROTULAGEM
 6.66-LOURO ESCURO VERMELHO INTENSO 25351.104305/2008-04
 DIADEMA/SP 05/2018
 PROFISSIONAL 36 MESES
 TINTURA CAPILAR TEMPORÁRIA/ PROGRESSIVA/ PERMANENTE - GRAU 2
 BISNAGA DE ALUMÍNIO
 CARTUCHO DE CARTOLINA
 CREME
 2036 - Alteração de dados complementares de produto registrado - Finalidade
 2040 - Anexação de documento de instrução para Alteração de dados complementares de produto registrado - Dados de Estabilidade
 USO PROFISSIONAL
 CUIDADOS ESPECIAIS DE CONSERVAÇÃO INDICADOS NA ROTULAGEM
 COLGATE PALMOLIVE INDUSTRIAL LTDA 2.04970-3
 COLGATE PERIOGARD SEM ÁLCOOL
 25351.641208/2012-23
 SÃO BERNARDO DO CAMPO/SP 03/2018
 COMERCIAL 2 ANOS
 ENXAGUATÓRIO BUCAL ANTISSEPTICO - GRAU 2
 FRASCO DE PLÁSTICO

PRODUTO SOMENTE CONTÉM EMBALAGEM PRIMÁRIA LÍQUIDO

2030 - Modificação de Fórmula de Produto Registrado
2014 - Alteração Período de Validade de Produto Registrado
2019 - Alteração de Rotulagem de Produto Registrado
2043 - Anexação de documento de instrução para Alteração de dados complementares de produto registrado - Estudo de Eficácia
2038 - Anexação de documento de instrução para Alteração de dados complementares de produto registrado - Análise Físico-Química
2040 - Anexação de documento de instrução para Alteração de dados complementares de produto registrado - Dados de Estabilidade

RESTRICÇÃO DE USO CONFORME MENCIONADO NA ROTULAGEM

CONSERVAR EM LOCAL FRESCO
25351.641208/2012-23
SÃO BERNARDO DO CAMPO/SP 03/2018

**COMERCIAL 2 ANOS
ENXAGUATÓRIO BUCAL ANTISSÉPTICO - GRAU 2
FRASCO DE PLÁSTICO
CARTUCHO DE CARTOLINA
LÍQUIDO**

2030 - Modificação de Fórmula de Produto Registrado
2014 - Alteração Período de Validade de Produto Registrado
2019 - Alteração de Rotulagem de Produto Registrado
2043 - Anexação de documento de instrução para Alteração de dados complementares de produto registrado - Estudo de Eficácia
2038 - Anexação de documento de instrução para Alteração de dados complementares de produto registrado - Análise Físico-Química
2040 - Anexação de documento de instrução para Alteração de dados complementares de produto registrado - Dados de Estabilidade

RESTRICÇÃO DE USO CONFORME MENCIONADO NA ROTULAGEM

CONSERVAR EM LOCAL FRESCO
25351.641208/2012-23
SÃO BERNARDO DO CAMPO/SP 03/2018

**COMERCIAL 2 ANOS
ENXAGUATÓRIO BUCAL ANTISSÉPTICO - GRAU 2
FRASCO DE PLÁSTICO COM VÁLVULA DOSADORA
PRODUTO SOMENTE CONTÉM EMBALAGEM PRIMÁRIA
LÍQUIDO**

2030 - Modificação de Fórmula de Produto Registrado
2014 - Alteração Período de Validade de Produto Registrado
2019 - Alteração de Rotulagem de Produto Registrado
2043 - Anexação de documento de instrução para Alteração de dados complementares de produto registrado - Estudo de Eficácia
2038 - Anexação de documento de instrução para Alteração de dados complementares de produto registrado - Análise Físico-Química
2040 - Anexação de documento de instrução para Alteração de dados complementares de produto registrado - Dados de Estabilidade

RESTRICÇÃO DE USO CONFORME MENCIONADO NA ROTULAGEM

CONSERVAR EM LOCAL FRESCO
UNILEVER BRASIL INDUSTRIAL LTDA 2.05610-6
REXONA MEN CLINICAL ANTITRANSPIRANTE

25351.312709/2011-16
UNILEVER PHILIPPINES, INC/FILIPINAS 07/2016
LES EMBALLAGES KNOWLTON INC/CANADÁ 07/2016
ZOLBERG CORPORATION/FILIPINAS 07/2016

**COMERCIAL 30 MESES
ANTITRANSPIRANTE AXILAR - GRAU 2
FRASCO DE PLÁSTICO**

CARTUCHO DE CARTOLINA
CREME

2006 - Adequação da Forma Física do Produto Registrado em função da Modificação de Fórmula
2010 - Inclusão de Local de Fabricação Produto Registrado

**RESTRICÇÃO DE USO CONFORME MENCIONADO NA ROTULAGEM
CUIDADOS ESPECIAIS DE CONSERVAÇÃO INDICADOS NA ROTULAGEM**

GENOMMA LABORATORIES DO BRASIL LTDA 2.05262-4
CREME CORPORAL ANTIRRUGAS CICATRICURE
25351.593396/2012-18

GENOMMA LAB INTERNACIONAL S.A.B. DE CV/MÉXICO 02/2018
GENOMMA LABORATORIES ARGENTINA S.A./ARGENTINA 02/2018

**COMERCIAL 36 MESES
PRODUTO PARA RUGAS - GRAU 2
FRASCO DE PLÁSTICO COM VÁLVULA DOSADORA**

PRODUTO SOMENTE CONTÉM EMBALAGEM PRIMÁRIA
CREME

2020 - Inclusão de Apresentação de Produto Registrado
RESTRICÇÃO DE USO CONFORME MENCIONADO NA ROTULAGEM

NÃO APRESENTA CUIDADOS ESPECIAIS DE CONSERVAÇÃO**RESOLUÇÃO - RE Nº 64, DE 9 DE JANEIRO DE 2015**

A Gerente-Geral de Cosméticos da Agência Nacional de Vigilância Sanitária, no uso de suas atribuições legais conferidas pela Portaria nº 1.726, de 21 de outubro de 2014, tendo em vista o disposto no inciso I, § 1º do art. 6º do Regimento Interno aprovado nos termos do Anexo I da Portaria nº 650, de 29 de maio de 2014, publicada no DOU de 2 de junho de 2014, e suas alterações,

considerando a Resolução da Diretoria Colegiada nº 4, de 30 de janeiro de 2014, publicada em 31 de janeiro de 2014, e considerando o art. 12 e o art. 26 e seguintes da Lei nº 6.360 de 23 de setembro de 1976, bem como o inciso IX, do art. 7º da Lei 9.782, de 26 de janeiro de 1999, resolve:

Art. 1º Deferir os registros e as petições dos produtos de higiene pessoal, cosméticos e perfumes, conforme relação anexa.

Art. 2º Esta Resolução entra em vigor na data de sua publicação.

JOSINEIRE MELO COSTA SALLUM

ANEXO

NOME DA EMPRESA AUTORIZAÇÃO
NOME DO PRODUTO E MARCA
COR E/OU TONALIDADE NUMERO DE PROCESSO NUMERO DE REGISTRO

LOCAL DE FABRICAÇÃO VENCIMENTO

DESTINAÇÃO PRAZO DE VALIDADE DO PRODUTO

GRUPO DO PRODUTO

EMBALAGEM PRIMÁRIA

EMBALAGEM SECUNDÁRIA

FORMA FÍSICA

ASSUNTO DA PETIÇÃO

RESTRICÇÃO DE USO

CONSERVAÇÃO

BELCORP TRADING DO BRASIL IMPORTAÇÃO E EXPORTAÇÃO LTDA. 2.05559-1

CY°ZONE MAXIMUM DESODORANTE ROLL-ON

25351.346475/2011-88

JUNDIAÍ/SP 07/2016

COMERCIAL 18 MESES

DESODORANTE ANTITRANSPIRANTE AXILAR - GRAU 2

FRASCO DE PLÁSTICO

PRODUTO SOMENTE CONTÉM EMBALAGEM PRIMÁRIA

EMULSÃO

2042 - Anexação de documento de instrução para Alteração de dados complementares de produto registrado - Estudo de Segurança

RESTRICÇÃO DE USO CONFORME MENCIONADO NA ROTULAGEM

NÃO APRESENTA CUIDADOS ESPECIAIS DE CONSERVAÇÃO

RECKITT BENCKISER (BRASIL) LTDA 2.00345-1

DETTOL REFRESCANTE SABONETE ANTIBACTERIANO

25351.379420/2013-51

SÃO PAULO/SP 12/2018

COMERCIAL 2 ANOS

SABONETE ANTISSÉPTICO E/OU COM FINALIDADE ESPECÍFICA - GRAU 2

CARTUCHO DE CARTOLINA

PRODUTO SOMENTE CONTÉM EMBALAGEM PRIMÁRIA

BARRA

2036 - Alteração de dados complementares de produto registrado - Finalidade

2019 - Alteração de Rotulagem de Produto Registrado

2010 - Inclusão de Local de Fabricação Produto Registrado

2044 - Anexação de documento de instrução para Alteração de dados complementares de produto registrado - Outros Arquivos

2043 - Anexação de documento de instrução para Alteração de dados complementares de produto registrado - Estudo de Eficácia

2037 - Anexação de documento de instrução para Alteração de dados complementares de produto registrado - Modo de Usar

RESTRICÇÃO DE USO CONFORME MENCIONADO NA ROTULAGEM

NÃO APRESENTA CUIDADOS ESPECIAIS DE CONSERVAÇÃO

DETTOL SUAVE SABONETE ANTIBACTERIANO

25351.379484/2013-79

SÃO PAULO/SP 01/2019

COMERCIAL 2 ANOS
SABONETE ANTISSÉPTICO E/OU COM FINALIDADE ESPECÍFICA - GRAU 2

ENVELOPE DE PAPEL

PRODUTO SOMENTE CONTÉM EMBALAGEM PRIMÁRIA

BARRA

2044 - Anexação de documento de instrução para Alteração de dados complementares de produto registrado - Outros Arquivos

2010 - Inclusão de Local de Fabricação Produto Registrado

2037 - Anexação de documento de instrução para Alteração de dados complementares de produto registrado - Modo de Usar

2043 - Anexação de documento de instrução para Alteração de dados complementares de produto registrado - Estudo de Eficácia

RESTRICÇÃO DE USO CONFORME MENCIONADO NA ROTULAGEM

NÃO APRESENTA CUIDADOS ESPECIAIS DE CONSERVAÇÃO

DETTOL ORIGINAL SABONETE ANTIBACTERIANO

25351.380540/2013-94

SÃO PAULO/SP 12/2018

COMERCIAL 2 ANOS

SABONETE ANTISSÉPTICO E/OU COM FINALIDADE ESPECÍFICA - GRAU 2

CARTUCHO DE CARTOLINA

PRODUTO SOMENTE CONTÉM EMBALAGEM PRIMÁRIA

BARRA

2044 - Anexação de documento de instrução para Alteração de dados complementares de produto registrado - Outros Arquivos

2010 - Inclusão de Local de Fabricação Produto Registrado

2037 - Anexação de documento de instrução para Alteração de dados complementares de produto registrado - Modo de Usar

2043 - Anexação de documento de instrução para Alteração de dados complementares de produto registrado - Estudo de Eficácia

RESTRICÇÃO DE USO CONFORME MENCIONADO NA ROTULAGEM

NÃO APRESENTA CUIDADOS ESPECIAIS DE CONSERVAÇÃO

DETTOL ORIGINAL SABONETE ANTIBACTERIANO

25351.380540/2013-94

SÃO PAULO/SP 12/2018

COMERCIAL 2 ANOS

SABONETE ANTISSÉPTICO E/OU COM FINALIDADE ESPECÍFICA - GRAU 2

ENVELOPE DE PAPEL

PRODUTO SOMENTE CONTÉM EMBALAGEM PRIMÁRIA

BARRA

2038 - Anexação de documento de instrução para Alteração de dados complementares de produto registrado - Análise Físico-Química

2039 - Anexação de documento de instrução para Alteração de dados complementares de produto registrado - Análise Microbiológica

2019 - Alteração de Rotulagem de Produto Registrado

RESTRICÇÃO DE USO CONFORME MENCIONADO NA ROTULAGEM

NÃO APRESENTA CUIDADOS ESPECIAIS DE CONSERVAÇÃO

DETTOL ORIGINAL SABONETE ANTIBACTERIANO

25351.380540/2013-94

SÃO PAULO/SP 12/2018

COMERCIAL 2 ANOS

SABONETE ANTISSÉPTICO E/OU COM FINALIDADE ESPECÍFICA - GRAU 2

ENVELOPE DE PAPEL

PRODUTO SOMENTE CONTÉM EMBALAGEM PRIMÁRIA

BARRA

2038 - Anexação de documento de instrução para Alteração de dados complementares de produto registrado - Análise Físico-Química

2039 - Anexação de documento de instrução para Alteração de dados complementares de produto registrado - Análise Microbiológica

2019 - Alteração de Rotulagem de Produto Registrado

RESTRICÇÃO DE USO CONFORME MENCIONADO NA ROTULAGEM

NÃO APRESENTA CUIDADOS ESPECIAIS DE CONSERVAÇÃO

DISTRIBUIDORA AMARAL LTDA 2.03122-8

PÓ DESCOLORANTE PARA CABELOS QUERATINA MAX SAVE FARMAX

25351.542916/2011-11

DIVINÓPOLIS/MG 10/2016

COMERCIAL 24 MESES

DESCOLORANTE CAPILAR - GRAU 2

POTE DE PLÁSTICO

PRODUTO SOMENTE CONTÉM EMBALAGEM PRIMÁRIA

PÓ

2038 - Anexação de documento de instrução para Alteração de dados complementares de produto registrado - Análise Físico-Química

2040 - Anexação de documento de instrução para Alteração de dados complementares de produto registrado - Dados de Estabilidade

RESTRICÇÃO DE USO CONFORME MENCIONADO NA ROTULAGEM

CUIDADOS ESPECIAIS DE CONSERVAÇÃO INDICADOS NA ROTULAGEM

25351.542916/2011-11

DIVINÓPOLIS/MG 10/2016

COMERCIAL 24 MESES

DESCOLORANTE CAPILAR - GRAU 2

SACO ALUMINIZADO

PRODUTO SOMENTE CONTÉM EMBALAGEM PRIMÁRIA

PÓ

2038 - Anexação de documento de instrução para Alteração de dados complementares de produto registrado - Análise Físico-Química

2040 - Anexação de documento de instrução para Alteração de dados complementares de produto registrado - Dados de Estabilidade



RESTRIÇÃO DE USO CONFORME MENCIONADO NA ROTULAGEM
CUIDADOS ESPECIAIS DE CONSERVAÇÃO INDICADOS NA ROTULAGEM
INDUSTRIA E COMERCIO QUIMETAL SA 2.01864-9
SISLEYA CRÈME CONTOUR DES YEUX ET DES LÈVRES - SISLEY
25351.661501/2014-19
CFEB SISLEY/FRANÇA 02/2019
COMERCIAL 36 MESES
PRODUTO PARA RUGAS - GRAU 2
POTE DE PLÁSTICO
CARTUCHO DE CARTOLINA
CREME
2014 - Alteração Período de Validade de Produto Registrado
NÃO APRESENTA RESTRIÇÃO DE USO
NÃO APRESENTA CUIDADOS ESPECIAIS DE CONSERVAÇÃO
25351.661501/2014-19
CFEB SISLEY/FRANÇA 02/2019
COMERCIAL 36 MESES
PRODUTO PARA RUGAS - GRAU 2
TUBO PLÁSTICO
CARTUCHO DE CARTOLINA
CREME
2014 - Alteração Período de Validade de Produto Registrado
NÃO APRESENTA RESTRIÇÃO DE USO
NÃO APRESENTA CUIDADOS ESPECIAIS DE CONSERVAÇÃO
PROCTER & GAMBLE DO BRASIL S/A 2.01715-4
ADVANCED CLEAN ORAL-B PRO-SAÚDE
25351.644097/2014-94
SEROPEĐICA/RJ 11/2019
COMERCIAL 36 MESES
DENTIFRÍCIO ANTICÁRIE - GRAU 2
BISNAGA DE PLÁSTICO
CARTUCHO DE CARTOLINA
PASTA DENTIFÍCIA
2030 - Modificação de Fórmula de Produto Registrado
RESTRIÇÃO DE USO CONFORME MENCIONADO NA ROTULAGEM
NÃO APRESENTA CUIDADOS ESPECIAIS DE CONSERVAÇÃO

RESOLUÇÃO - RE Nº 65, DE 9 DE JANEIRO DE 2015

A Gerente-Geral de Cosméticos da Agência Nacional de Vigilância Sanitária, no uso de suas atribuições legais conferidas pela Portaria nº 1.726, de 21 de outubro de 2014, tendo em vista o disposto no inciso I, § 1º do art. 6º do Regimento Interno aprovado nos termos do Anexo I da Portaria nº 650, de 29 de maio de 2014, publicada no DOU de 2 de junho de 2014, e suas alterações, considerando a Resolução da Diretoria Colegiada nº 4, de 30 de janeiro de 2014, publicada em 31 de janeiro de 2014, e considerando o art. 12 e o art. 26 e seguintes da Lei nº 6.360 de 23 de setembro de 1976, bem como o inciso IX, do art. 7º da Lei 9.782, de 26 de janeiro de 1999, resolve:

Art. 1º Deferir os registros e as petições dos produtos de higiene pessoal, cosméticos e perfumes, conforme relação anexa.

Art. 2º Esta Resolução entra em vigor na data de sua publicação.

JOSINEIRE MELO COSTA SALLUM

ANEXO

NOME DA EMPRESA AUTORIZAÇÃO
NOME DO PRODUTO E MARCA
COR E/OU TONALIDADE NUMERO DE PROCESSO NUMERO DE REGISTRO
LOCAL DE FABRICAÇÃO VENCIMENTO
DESTINAÇÃO PRAZO DE VALIDADE DO PRODUTO
GRUPO DO PRODUTO
EMBALAGEM PRIMÁRIA
EMBALAGEM SECUNDÁRIA
FORMA FÍSICA
ASSUNTO DA PETIÇÃO
RESTRIÇÃO DE USO
CONSERVAÇÃO
BELCORP TRADING DO BRASIL IMPORTAÇÃO E EXPORTAÇÃO LTDA. 2.05559-1
CY°ZONE MAXIMUM DESODORANTE ROLL-ON
25351.346475/2011-88
JUNDIAÍ/SP 07/2016
COMERCIAL 18 MESES
DESODORANTE ANTITRANSPIRANTE AXILAR - GRAU 2
FRASCO DE PLÁSTICO
PRODUTO SOMENTE CONTÉM EMBALAGEM PRIMÁRIA
EMULSÃO
2044 - Anexação de documento de instrução para Alteração de dados complementares de produto registrado - Outros Arquivos
2018 - Alteração Embalagem Secundária de Produto Registrado
2029 - Inclusão de Fórmula (Tonalidade) de Produto Registrado
2019 - Alteração de Rotulagem de Produto Registrado
RESTRIÇÃO DE USO CONFORME MENCIONADO NA ROTULAGEM
NÃO APRESENTA CUIDADOS ESPECIAIS DE CONSERVAÇÃO
RECKITT BENCKISER (BRASIL) LTDA 2.00345-1
DETTOL REFRESCANTE SABONETE ANTIBACTERIANO

25351.379420/2013-51
SÃO PAULO/SP 12/2018
COMERCIAL 2 ANOS
SABONETE ANTISSEPTICO E/OU COM FINALIDADE ESPECÍFICA - GRAU 2
CARTUCHO DE CARTOLINA
PRODUTO SOMENTE CONTÉM EMBALAGEM PRIMÁRIA
BARRA
2040 - Anexação de documento de instrução para Alteração de dados complementares de produto registrado - Dados de Estabilidade
RESTRIÇÃO DE USO CONFORME MENCIONADO NA ROTULAGEM
NÃO APRESENTA CUIDADOS ESPECIAIS DE CONSERVAÇÃO
25351.379420/2013-51
SÃO PAULO/SP 12/2018
COMERCIAL 2 ANOS
SABONETE ANTISSEPTICO E/OU COM FINALIDADE ESPECÍFICA - GRAU 2
ENVELOPE DE PAPEL
PRODUTO SOMENTE CONTÉM EMBALAGEM PRIMÁRIA
BARRA
2040 - Anexação de documento de instrução para Alteração de dados complementares de produto registrado - Dados de Estabilidade
RESTRIÇÃO DE USO CONFORME MENCIONADO NA ROTULAGEM
NÃO APRESENTA CUIDADOS ESPECIAIS DE CONSERVAÇÃO
DETTOL SUAVE SABONETE ANTIBACTERIANO
25351.379484/2013-79
SÃO PAULO/SP 01/2019
COMERCIAL 2 ANOS
SABONETE ANTISSEPTICO E/OU COM FINALIDADE ESPECÍFICA - GRAU 2
ENVELOPE DE PAPEL
PRODUTO SOMENTE CONTÉM EMBALAGEM PRIMÁRIA
BARRA
2039 - Anexação de documento de instrução para Alteração de dados complementares de produto registrado - Análise Microbiológica
2040 - Anexação de documento de instrução para Alteração de dados complementares de produto registrado - Dados de Estabilidade
2036 - Alteração de dados complementares de produto registrado - Finalidade
2019 - Alteração de Rotulagem de Produto Registrado
2038 - Anexação de documento de instrução para Alteração de dados complementares de produto registrado - Análise Físico-Química
RESTRIÇÃO DE USO CONFORME MENCIONADO NA ROTULAGEM
NÃO APRESENTA CUIDADOS ESPECIAIS DE CONSERVAÇÃO
25351.379484/2013-79
SÃO PAULO/SP 01/2019
COMERCIAL 2 ANOS
SABONETE ANTISSEPTICO E/OU COM FINALIDADE ESPECÍFICA - GRAU 2
CARTUCHO DE CARTOLINA
PRODUTO SOMENTE CONTÉM EMBALAGEM PRIMÁRIA
BARRA
2039 - Anexação de documento de instrução para Alteração de dados complementares de produto registrado - Análise Microbiológica
2040 - Anexação de documento de instrução para Alteração de dados complementares de produto registrado - Dados de Estabilidade
2036 - Alteração de dados complementares de produto registrado - Finalidade
2019 - Alteração de Rotulagem de Produto Registrado
2038 - Anexação de documento de instrução para Alteração de dados complementares de produto registrado - Análise Físico-Química
RESTRIÇÃO DE USO CONFORME MENCIONADO NA ROTULAGEM
NÃO APRESENTA CUIDADOS ESPECIAIS DE CONSERVAÇÃO
DISTRIBUIDORA AMARAL LTDA 2.03122-8
PÓ DESCOLORANTE PARA CABELOS QUERATINA MAX SAVE FARMAX
25351.542916/2011-11
DIVINÓPOLIS/MG 10/2016
COMERCIAL 24 MESES
DESCOLORANTE CAPILAR - GRAU 2
POTE DE PLÁSTICO
PRODUTO SOMENTE CONTÉM EMBALAGEM PRIMÁRIA
PÓ
2039 - Anexação de documento de instrução para Alteração de dados complementares de produto registrado - Análise Microbiológica
2019 - Alteração de Rotulagem de Produto Registrado
2037 - Anexação de documento de instrução para Alteração de dados complementares de produto registrado - Modo de Usar
RESTRIÇÃO DE USO CONFORME MENCIONADO NA ROTULAGEM
CUIDADOS ESPECIAIS DE CONSERVAÇÃO INDICADOS NA ROTULAGEM
25351.542916/2011-11
DIVINÓPOLIS/MG 10/2016
COMERCIAL 24 MESES
DESCOLORANTE CAPILAR - GRAU 2
SACO ALUMINIZADO
PRODUTO SOMENTE CONTÉM EMBALAGEM PRIMÁRIA
PÓ
2039 - Anexação de documento de instrução para Alteração de dados complementares de produto registrado - Análise Microbiológica
2019 - Alteração de Rotulagem de Produto Registrado

2037 - Anexação de documento de instrução para Alteração de dados complementares de produto registrado - Modo de Usar
RESTRIÇÃO DE USO CONFORME MENCIONADO NA ROTULAGEM
CUIDADOS ESPECIAIS DE CONSERVAÇÃO INDICADOS NA ROTULAGEM
INDUSTRIA E COMERCIO QUIMETAL SA 2.01864-9
EMULSION PHYTO-AROMATIQUE POUR LE CONTOUR DES YEUX ET DES LÈVRES - SISLEY
25351.661528/2014-78
CFEB SISLEY/FRANÇA 02/2019
COMERCIAL 36 MESES
PRODUTO PARA ÁREA DOS OLHOS (EXCETO OS DE MAQUIAGEM E/OU AÇÃO HIDRATANTE E/OU DEMAQUILANTE) - GRAU 2
SACHÊ
PRODUTO SOMENTE CONTÉM EMBALAGEM PRIMÁRIA
LOÇÃO
2014 - Alteração Período de Validade de Produto Registrado
NÃO APRESENTA RESTRIÇÃO DE USO
NÃO APRESENTA CUIDADOS ESPECIAIS DE CONSERVAÇÃO
25351.661528/2014-78
CFEB SISLEY/FRANÇA 02/2019
COMERCIAL 36 MESES
PRODUTO PARA ÁREA DOS OLHOS (EXCETO OS DE MAQUIAGEM E/OU AÇÃO HIDRATANTE E/OU DEMAQUILANTE) - GRAU 2
FRASCO DE PLÁSTICO COM VÁLVULA DOSADORA
CARTUCHO DE CARTOLINA
LOÇÃO
2014 - Alteração Período de Validade de Produto Registrado
NÃO APRESENTA RESTRIÇÃO DE USO
NÃO APRESENTA CUIDADOS ESPECIAIS DE CONSERVAÇÃO
25351.661528/2014-78
CFEB SISLEY/FRANÇA 02/2019
COMERCIAL 36 MESES
PRODUTO PARA ÁREA DOS OLHOS (EXCETO OS DE MAQUIAGEM E/OU AÇÃO HIDRATANTE E/OU DEMAQUILANTE) - GRAU 2
FRASCO DE PLÁSTICO
PRODUTO SOMENTE CONTÉM EMBALAGEM PRIMÁRIA
LOÇÃO
2014 - Alteração Período de Validade de Produto Registrado
NÃO APRESENTA RESTRIÇÃO DE USO
NÃO APRESENTA CUIDADOS ESPECIAIS DE CONSERVAÇÃO
SISLEYA CRÈME CONTOUR DES YEUX ET DES LÈVRES - SISLEY
25351.661501/2014-19
CFEB SISLEY/FRANÇA 02/2019
COMERCIAL 36 MESES
PRODUTO PARA RUGAS - GRAU 2
POTE DE PLÁSTICO
CARTUCHO DE CARTOLINA
CREME
2040 - Anexação de documento de instrução para Alteração de dados complementares de produto registrado - Dados de Estabilidade
NÃO APRESENTA RESTRIÇÃO DE USO
NÃO APRESENTA CUIDADOS ESPECIAIS DE CONSERVAÇÃO
25351.661501/2014-19
CFEB SISLEY/FRANÇA 02/2019
COMERCIAL 36 MESES
PRODUTO PARA RUGAS - GRAU 2
TUBO PLÁSTICO
CARTUCHO DE CARTOLINA
CREME
2040 - Anexação de documento de instrução para Alteração de dados complementares de produto registrado - Dados de Estabilidade
NÃO APRESENTA RESTRIÇÃO DE USO
NÃO APRESENTA CUIDADOS ESPECIAIS DE CONSERVAÇÃO
25351.661519/2014-80
CFEB PARIS/FRANÇA 02/2019
COMERCIAL 36 MESES
PRODUTO PARA RUGAS - GRAU 2
FRASCO DE PLÁSTICO
CARTUCHO DE CARTOLINA
CREME
2043 - Anexação de documento de instrução para Alteração de dados complementares de produto registrado - Estudo de Eficácia
2014 - Alteração Período de Validade de Produto Registrado
RESTRIÇÃO DE USO CONFORME MENCIONADO NA ROTULAGEM
NÃO APRESENTA CUIDADOS ESPECIAIS DE CONSERVAÇÃO
25351.661519/2014-80
CFEB PARIS/FRANÇA 02/2019
COMERCIAL 36 MESES
PRODUTO PARA RUGAS - GRAU 2
BISNAGA DE PLÁSTICO
CARTUCHO DE CARTOLINA
CREME
2043 - Anexação de documento de instrução para Alteração de dados complementares de produto registrado - Estudo de Eficácia
2014 - Alteração Período de Validade de Produto Registrado

RESTRIÇÃO DE USO CONFORME MENCIONADO NA ROTULAGEM

NÃO APRESENTA CUIDADOS ESPECIAIS DE CONSERVAÇÃO

25351.661519/2014-80

CFEB PARIS/FRANÇA 02/2019

COMERCIAL 36 MESES

PRODUTO PARA RUGAS - GRAU 2

FRASCO DE PLÁSTICO

PRODUTO SOMENTE CONTÉM EMBALAGEM PRIMÁRIA

CREME

2043 - Anexação de documento de instrução para Alteração de dados complementares de produto registrado - Estudo de Eficácia

2014 - Alteração Período de Validade de Produto Registrado

RESTRIÇÃO DE USO CONFORME MENCIONADO NA ROTULAGEM

NÃO APRESENTA CUIDADOS ESPECIAIS DE CONSERVAÇÃO

COFERLY COSMETICA LTDA. 2.03597-0

RED IRON EMULSION

25351.746873/2011-99

COTIA/SP 02/2017

PROFISSIONAL 24 MESES

DESCOLORANTE CAPILAR - GRAU 2

FRASCO DE PLÁSTICO

PRODUTO SOMENTE CONTÉM EMBALAGEM PRIMÁRIA

LOÇÃO EMULSIONADA

2039 - Anexação de documento de instrução para Alteração de dados complementares de produto registrado - Análise Microbiológica

USO PROFISSIONAL

CUIDADOS ESPECIAIS DE CONSERVAÇÃO INDICADOS NA ROTULAGEM

PROCTER & GAMBLE DO BRASIL S/A 2.01715-4

ADVANCED CLEAN ORAL-B PRO-SAÚDE

25351.644097/2014-94

SEROPÉDICA/RJ 11/2019

COMERCIAL 36 MESES

DENTIFRÍCIO ANTICÁRIE - GRAU 2

BISNAGA DE PLÁSTICO

CARTUCHO DE CARTOLINA

PASTA DENTIFÍCIA

2044 - Anexação de documento de instrução para Alteração de dados complementares de produto registrado - Outros Arquivos

RESTRIÇÃO DE USO CONFORME MENCIONADO NA ROTULAGEM

NÃO APRESENTA CUIDADOS ESPECIAIS DE CONSERVAÇÃO

SUPERINTENDÊNCIA DE INSPEÇÃO SANITÁRIA

RESOLUÇÃO - RE Nº 177, DE 22 DE JANEIRO DE 2015

O Superintendente de Inspeção Sanitária no uso de suas atribuições legais conferidas pela Portaria nº 1.666, de 10 de outubro de 2014, tendo em vista o disposto no art. 108 e no inciso I, § 1º do art. 6º do Regimento Interno aprovado nos termos do Anexo I da Portaria nº 650 de 29 de maio de 2014, publicada no DOU de 2 de junho de 2014 e suas alterações, e

considerando o art. 50 da Lei nº 6.360, de 23 de setembro de 1976, bem como o inciso VII, do art. 7º da Lei nº 9.782, de 26 de janeiro de 1999, resolve:

Art. 1º. Conceder Autorização Especial para Empresas de Medicamentos e de Insumos Farmacêuticos, constantes do anexo desta Resolução, de acordo com a Portaria nº. 344 de 12 de maio de 1998 e suas atualizações, observando-se as proibições e restrições estabelecidas.

Art. 2º Esta Resolução entra em vigor na data de sua publicação.

BRUNO GONÇALVES ARAÚJO RIOS

ANEXO

EMPRESA: transportadora celestino rodrigues ltda me

ENDEREÇO: avenida rodrigues alves, 54-66

BAIRRO: distrito industrial CEP: 17034285 - BAURU/SP

CNPJ: 01.783.197/0001-45

PROCESSO: 25351.787616/2014-04 AUTORIZ/MS: 1.13368.8

ATIVIDADE/CLASSE

TRANSPORTAR: MEDICAMENTO

EMPRESA: NDS DISTRIBUIDORA DE MEDICAMENTOS LTDA

ENDEREÇO: ROD BR 116, nº 3120 D

BAIRRO: Parque Santa Maria CEP: 60873164 - FORTALEZA/CE

CNPJ: 11.034.934/0005-94

PROCESSO: 25351.021727/2015-05 AUTORIZ/MS: 1.13381.1

ATIVIDADE/CLASSE

ARMAZENAR: MEDICAMENTO

DISTRIBUIR: MEDICAMENTO

EXPEDIR: MEDICAMENTO

EMPRESA: PBEX Transportes Logística e Serviços LTDA EPP

ENDEREÇO: Rodovia Vice Prefeito Hermenegildo Tonoli, nº 2950,

Km 6450, Bloco II, Sala 02

BAIRRO: Paineiras CEP: 13295000 - ITUPEVA/SP

CNPJ: 05.622.244/0001-20

PROCESSO: 25351.011736/2015-08 AUTORIZ/MS: 1.13327.6

ATIVIDADE/CLASSE

TRANSPORTAR: INSUMOS FARMACÊUTICOS/MEDICAMENTO

EMPRESA: PHOSPODONT LTDA.

ENDEREÇO: AV. AYRTON SENNA Nº 4148

BAIRRO: CAPIM MACIO CEP: 59080100 - NATAL/RN

CNPJ: 04.451.626/0001-75

PROCESSO: 25351.003704/2015-09 AUTORIZ/MS: 1.13353.5

ATIVIDADE/CLASSE

ARMAZENAR: MEDICAMENTO

DISTRIBUIR: MEDICAMENTO

EXPEDIR: MEDICAMENTO

EMPRESA: PORTOPHARMA COMERCIO DE MEDICAMENTOS

LTDA

ENDEREÇO: RUA BECO JOSÉ PARIS Nº 339 DEP 06

BAIRRO: SARANDI CEP: 91140310 - PORTO ALEGRE/RS

CNPJ: 11.136.568/0001-50

PROCESSO: 25351.013144/2015-19 AUTORIZ/MS: 1.13338.4

ATIVIDADE/CLASSE

ARMAZENAR: MEDICAMENTO

DISTRIBUIR: MEDICAMENTO

EXPEDIR: MEDICAMENTO

EMPRESA: distribuidora esplanada ltda - me

ENDEREÇO: RUA AFONSO PENA Nº 2147 A

BAIRRO: centro CEP: 35010000 - GOVERNADOR VALADARES/MG

CNPJ: 21.137.157/0001-33

PROCESSO: 25351.012049/2015-36 AUTORIZ/MS: 1.13340.0

ATIVIDADE/CLASSE

ARMAZENAR: MEDICAMENTO

DISTRIBUIR: MEDICAMENTO

EXPEDIR: MEDICAMENTO

EMPRESA: DISMASA LOGÍSTICA LTDA

ENDEREÇO: AVENIDA DOS AUTONOMISTAS, Nº 4.900 GAL-

PAO PR- 406 F

BAIRRO: KM 18 CEP: 06194060 - OSASCO/SP

CNPJ: 08.211.467/0001-92

PROCESSO: 25351.022164/2015-39 AUTORIZ/MS: 1.13394.7

ATIVIDADE/CLASSE

ARMAZENAR: MEDICAMENTO

DISTRIBUIR: MEDICAMENTO

EXPEDIR: MEDICAMENTO

EMPRESA: TAKASAGO FRAGRÂNCIAS E AROMAS LTDA

ENDEREÇO: RUA DONA MARIA FIDELIS, 195

BAIRRO: PIRAPORINHA CEP: 09950390 - DIADEMA/SP

CNPJ: 67.092.320/0001-90

PROCESSO: 25351.023781/2015-40 AUTORIZ/MS: 1.13380.8

ATIVIDADE/CLASSE

ARMAZENAR: INSUMOS FARMACÊUTICOS

EXPEDIR: INSUMOS FARMACÊUTICOS

IMPORTAR: INSUMOS FARMACÊUTICOS

EMPRESA: NDS DISTRIBUIDORA DE MEDICAMENTOS LTDA

ENDEREÇO: ST SCIA, Quadra 14, Conjunto 3, Lote 7, Parte A

BAIRRO: SCIA CEP: 71250115 - BRASÍLIA/DF

CNPJ: 11.034.934/0007-56

PROCESSO: 25351.021454/2015-43 AUTORIZ/MS: 1.13382.5

ATIVIDADE/CLASSE

ARMAZENAR: MEDICAMENTO

DISTRIBUIR: MEDICAMENTO

EXPEDIR: MEDICAMENTO

EMPRESA: Orthonews Cirúrgicos e Ortopédicos Ltda - ME

ENDEREÇO: rua Eugênia Nery 710

BAIRRO: CEP: - BELO HORIZONTE/MG

CNPJ: 11.453.723/0001-62

PROCESSO: 25351.006457/2015-47 AUTORIZ/MS: 1.13355.2

ATIVIDADE/CLASSE

ARMAZENAR: MEDICAMENTO

DISTRIBUIR: MEDICAMENTO

EXPEDIR: MEDICAMENTO

EMPRESA: ITAGUARY AGENCIAMENTO E TRANSPORTES DE

CARGAS LTDA

ENDEREÇO: RUA PC PINTOR LULA CARDOSO AYRES Nº

3196

BAIRRO: IBURA CEP: 51200250 - RECIFE/PE

CNPJ: 69.907.541/0001-02

PROCESSO: 25351.025738/2015-49 AUTORIZ/MS: 1.13392.0

ATIVIDADE/CLASSE

TRANSPORTAR: MEDICAMENTO

EMPRESA: DIPAFARM COMERCIAL LTDA. - EPP

ENDEREÇO: RUA JOSÉ DE OLIVEIRA, 571

BAIRRO: PARQUE PERUCHE CEP: 02531010 - SÃO PAULO/SP

CNPJ: 04.251.933/0001-02

PROCESSO: 25351.742532/2014-54 AUTORIZ/MS: 1.13321.4

ATIVIDADE/CLASSE

ARMAZENAR: MEDICAMENTO

DISTRIBUIR: MEDICAMENTO

EXPEDIR: MEDICAMENTO

TRANSPORTAR: MEDICAMENTO

EMPRESA: 5 S TRANSPORTES E LOGISTICA FARMACEUTICA

LTDA - EPP

ENDEREÇO: RUA AROEIRA ESQUINA COM RUA FREIJO

S/N

BAIRRO: CEP: - APARECIDA DE GOIÂNIA/GO

CNPJ: 09.461.008/0003-91

PROCESSO: 25351.007251/2015-61 AUTORIZ/MS: 1.13359.7

ATIVIDADE/CLASSE

TRANSPORTAR: MEDICAMENTO

EMPRESA: TRANSITA TRANSPORTES LTDA.

ENDEREÇO: ROD. WASHINGTON LUIZ, 2569 - QUADRA E

ARM. 09 E 10

BAIRRO: CEP: - DUQUE DE CAXIAS/RJ

CNPJ: 61.737.391/0002-05

PROCESSO: 25351.022280/2015-71 AUTORIZ/MS: 1.13367.4

ATIVIDADE/CLASSE

TRANSPORTAR: MEDICAMENTO

EMPRESA: matermed comercial de artigos medicos ltda

ENDEREÇO: avenida jaime gorgatto, 135

BAIRRO: residencial ypê CEP: 15155000 - JACI/SP

CNPJ: 03.964.598/0001-27

PROCESSO: 25351.789709/2014-72 AUTORIZ/MS: 1.13374.8

ATIVIDADE/CLASSE

ARMAZENAR: MEDICAMENTO

DISTRIBUIR: MEDICAMENTO

EXPEDIR: MEDICAMENTO

EMPRESA: Transportes de Medicamentos Assunção Ltda

ENDEREÇO: Rua do Metal, 48

BAIRRO: Vila Paris CEP: 32372135 - CONTAGEM/MG

CNPJ: 13.593.222/0001-07

PROCESSO: 25351.024106/2015-81 AUTORIZ/MS: 1.13375.1

ATIVIDADE/CLASSE

TRANSPORTAR: MEDICAMENTO

EMPRESA: TRANSPORTADORA TRANSBABI LTDA - EPP

ENDEREÇO: Avenida Doutor Sylvio de Aguiar Maya nº 766

BAIRRO: Distrito Industrial CEP: 13920000 - PEDREIRA/SP

CNPJ: 03.658.600/0001-30

PROCESSO: 25351.018130/2015-81 AUTORIZ/MS: 1.13388.7

ATIVIDADE/CLASSE

TRANSPORTAR: INSUMOS FARMACÊUTICOS/MEDICAMENTO

EMPRESA: HYPERFARMA DISTRIBUIÇÃO E SERVIÇOS LTDA

DA

ENDEREÇO: ALAMEDA CONDE DE PORTO ALEGRE, 2532

BAIRRO: BOA VISTA CEP: 09561001 - SÃO CAETANO DO

SUL/SP

CNPJ: 03.784.619/0001-22

PROCESSO: 25351.785254/2014-84 AUTORIZ/MS: 1.13371.7

ATIVIDADE/CLASSE

ARMAZENAR: MEDICAMENTO

DISTRIBUIR: MEDICAMENTO

EXPEDIR: MEDICAMENTO

EMPRESA: COMERCIO DE MEDICAMENTOS BRAIR LTDA

ENDEREÇO: RUA AFONSO PENA, 184

BAIRRO: PETROPOLIS CEP: 99050080 - PASSO FUNDO/RS

CNPJ: 88.212.113/0160-14

PROCESSO: 25351.021736/2015-91 AUTORIZ/MS: 1.13385.6

ATIVIDADE/CLASSE

ARMAZENAR: MEDICAMENTO

DISTRIBUIR: MEDICAMENTO

EXPEDIR: MEDICAMENTO

EMPRESA: rapido ipora transportes de cargas ltda

ENDEREÇO: rua presidente kennedy, Qd 06 Lt 07

BAIRRO: setor central CEP: 76200000 - IPORÁ/GO

CNPJ: 00.673.682/0001-01

PROCESSO: 25351.787612/2014-91 AUTORIZ/MS: 1.13360.9

ATIVIDADE/CLASSE

TRANSPORTAR: INSUMOS FARMACÊUTICOS/MEDICAMENTO

EMPRESA: Imifarma produtos farmacêuticos e cosméticos s/a

ENDEREÇO: rua joana moreira nº 311 a

BAIRRO: dias macedo CEP: 60860780 - FORTALEZA/CE

CNPJ: 04.899.316/0154-92

PROCESSO: 25351.015162/2015-92 AUTORIZ/MS: 1.13325.9

ATIVIDADE/CLASSE

ARMAZENAR: MEDICAMENTO

DISTRIBUIR: MEDICAMENTO

EXPEDIR: MEDICAMENTO

EMPRESA: PRONTOMED - COMÉRCIO DE PRODUTOS HOS-

PITALARES LTDA - ME

ENDEREÇO: RUA OTILIA Nº 665

BAIRRO: VILA ESPERANÇA CEP: 03649000 - SÃO PAULO/SP

CNPJ: 07.190.763/0001-91

PROCESSO: 25351.786544/2014-93 AUTORIZ/MS: 1.13377.9

ATIVIDADE/CLASSE

ARMAZENAR: MEDICAMENTO

DISTRIBUIR: MEDICAMENTO

EXPEDIR: MEDICAMENTO

RESOLUÇÃO - RE Nº 178, DE 22 DE JANEIRO DE 2015

O Superintendente de Inspeção Sanitária no uso de suas atribuições legais conferidas pela Portaria nº 1.666, de 10 de outubro de 2014, tendo em vista o disposto no art. 108 e no inciso I, § 1º do art. 6º do Regimento Interno aprovado nos termos do Anexo I da Portaria nº 650 de 29 de maio de 2014, publicada no DOU de 2 de junho de 2014 e suas alterações, e

considerando o art. 50 da Lei nº 6.360, de 23 de setembro de 1976, bem como o inciso VII, do art. 7º da Lei nº 9.782, de 26 de janeiro de 1999, resolve:



EMPRESA: MEDMAIS DISTRIBUIDORA DE MEDICAMENTOS LTDA
 ENDEREÇO: RUA ROMALINO JOÃO DA ROSA Nº 700, QUADRA B, LOTE Nº 01
 BAIRRO: JARDIM ELDORADO CEP: 88133516 - PALHOÇA/SC
 CNPJ: 10.583.596/0001-53
 PROCESSO: 25351.146159/2010-00 AUTORIZ/MS: 1.22542.9
 ATIVIDADE/CLASSE
 ARMAZENAR: MEDICAMENTO
 DISTRIBUIR: MEDICAMENTO
 EXPEDIR: MEDICAMENTO
 EMPRESA: MEIZLER UCB BIOPHARMA S.A.
 ENDEREÇO: RODOVIA ANTÔNIO HEIL, 4999, KM 4 PARTE 18A
 BAIRRO: ITAIPAVA CEP: 88316000 - ITAJAÍ/SC
 CNPJ: 64.711.500/0003-86
 PROCESSO: 25351.143720/2014-11 AUTORIZ/MS: 1.03698.1
 ATIVIDADE/CLASSE
 ARMAZENAR: MEDICAMENTO
 DISTRIBUIR: MEDICAMENTO
 EXPEDIR: MEDICAMENTO
 EXPORTAR: MEDICAMENTO
 IMPORTAR: MEDICAMENTO
 EMPRESA: J J DISTRIBUIDORA DE PRODUTOS HOSPITALARES LTDA
 ENDEREÇO: RUA OSVALDO DE GODOY LIMA, Nº 311
 BAIRRO: AAB B CEP: 56912260 - SERRA TALHADA/PE
 CNPJ: 07.187.827/0001-03
 PROCESSO: 25351.599881/2014-33 AUTORIZ/MS: 1.12165.0
 ATIVIDADE/CLASSE
 ARMAZENAR: MEDICAMENTO
 DISTRIBUIR: MEDICAMENTO
 EXPEDIR: MEDICAMENTO
 TRANSPORTAR: MEDICAMENTO
 EMPRESA: W COMERCIO E DISTRIBUICAO DE MEDICAMENTOS S.A.
 ENDEREÇO: RUA JOSÉ HERCULANO PEREIRA JÚNIOR, Nº 177
 BAIRRO: LOURDES CEP: 35680213 - ITAÚNA/MG
 CNPJ: 16.813.834/0001-56
 PROCESSO: 25351.133032/2010-70 AUTORIZ/MS: 1.22622.5
 ATIVIDADE/CLASSE
 ARMAZENAR: MEDICAMENTO
 DISTRIBUIR: MEDICAMENTO
 EXPEDIR: MEDICAMENTO
 EMPRESA: GLOBAL HOSPITALAR IMPORTAÇÃO E COMÉRCIO LTDA
 ENDEREÇO: Rua Petunia nº138
 BAIRRO: Chacaras Boa Vista CEP: 32150200 - CONTAGEM/MG
 CNPJ: 12.047.164/0001-53
 PROCESSO: 25351.407650/2013-74 AUTORIZ/MS: 1.23459.0
 ATIVIDADE/CLASSE
 ARMAZENAR: MEDICAMENTO
 DISTRIBUIR: MEDICAMENTO
 EXPEDIR: MEDICAMENTO
 EMPRESA: IMIFARMA PRODUTOS FARMACÊUTICOS E COSMÉTICOS S/A
 ENDEREÇO: RODOVIA BR 116 KM 23 S/N galpão 4
 BAIRRO: CAMARA CEP: 61700000 - AQUINAZ/CE
 CNPJ: 04.899.316/0252-93
 PROCESSO: 25351.638408/2014-80 AUTORIZ/MS: 1.12349.6
 ATIVIDADE/CLASSE
 ARMAZENAR: MEDICAMENTO
 DISTRIBUIR: MEDICAMENTO
 EXPEDIR: MEDICAMENTO
 TRANSPORTAR: MEDICAMENTO
 EMPRESA: D L HOSPITALAR DISTRIBUIDORA DE MEDICAMENTOS LTDA - EPP
 ENDEREÇO: FOLHA 18, QUADRA 01, LOTE 24
 BAIRRO: NOVA MARABÁ CEP: 68513410 - MARABÁ/PA
 CNPJ: 03.602.727/0001-37
 PROCESSO: 25351.352824/2014-83 AUTORIZ/MS: 1.10612.1
 ATIVIDADE/CLASSE
 ARMAZENAR: MEDICAMENTO
 DISTRIBUIR: MEDICAMENTO
 EXPEDIR: MEDICAMENTO
 TRANSPORTAR: MEDICAMENTO

RESOLUÇÃO - RE Nº 179, DE 22 DE JANEIRO DE 2015

O Superintendente de Inspeção Sanitária no uso de suas atribuições legais conferidas pela Portaria nº 1.666, de 10 de outubro de 2014, tendo em vista o disposto no art. 108 e no inciso I, § 1º do art. 6º do Regimento Interno aprovado nos termos do Anexo I da Portaria nº 650 de 29 de maio de 2014, publicada no DOU de 2 de junho de 2014 e suas alterações, e

considerando o art. 50 da Lei n.º 6.360, de 23 de setembro de 1976, bem como o inciso VII, do art. 7º da Lei n.º 9.782, de 26 de janeiro de 1999, resolve:

Art. 1º. Indeferir o Pedido de Concessão de Autorização Especial para Empresas de Medicamentos e Insumos Farmacêuticos, constantes no anexo desta Resolução.

Art. 2º Esta Resolução entra em vigor na data de sua publicação.

BRUNO GONÇALVES ARAÚJO RIOS

ANEXO

EMPRESA: KENAN MEDICAMENTOS EIRELI - ME.
 ENDEREÇO: RUA PERU, Nº 29
 BAIRRO: JARDIM SANDERSON CEP: 14706092 - BEBEDOURO/SP
 CNPJ: 21.257.684/0001-81
 PROCESSO: 25351.709469/2014-20
 MOTIVO DO INDEFERIMENTO:
 Não apresentação de relatório de inspeção ou documento equivalente que ateste o cumprimento dos requisitos técnicos para as atividades e classes pleiteadas, emitidos pela autoridade sanitária local competente, conforme disposto no artigo 15º e artigo 18º da RDC nº 16/2014.
 EMPRESA: ANDROMEDA DISTRIBUIDORA DE MEDICAMENTOS LTDA
 ENDEREÇO: RUA NEREU RAMOS, Nº 1675
 BAIRRO: UNIVERSITÁRIO CEP: 89812111 - CHAPECÓ/SC
 CNPJ: 13.568.558/0001-10
 PROCESSO: 25351.014598/2015-43
 MOTIVO DO INDEFERIMENTO:
 A empresa já possui AE vigente, nº 1231087, contrariando o disposto na RDC nº 222/2006, RDC nº 76/2008 e Lei 9782/99.
 EMPRESA: ODONTOMÉDICA COMÉRCIO E REPRESENTAÇÃO DE MEDICAMENTOS LTDA
 ENDEREÇO: AVENIDA EUCLIDES DOURADO, Nº 6171
 BAIRRO: HELIÓPOLIS CEP: 55295610 - GARANHUNS/PE
 CNPJ: 12.395.255/0001-80
 PROCESSO: 25351.787647/2014-82
 MOTIVO DO INDEFERIMENTO:
 Não apresentação de relatório de inspeção, licença sanitária ou documento equivalente descrevendo a capacidade da empresa para executar a atividade de relacionada a substâncias sujeitas ao controle especial, emitidos pela autoridade sanitária local competente, conforme disposto no artigo 15º, § 4º e artigo 18º da RDC nº 16/2014.

RESOLUÇÃO - RE Nº 180, DE 22 DE JANEIRO DE 2015

O Superintendente de Inspeção Sanitária no uso de suas atribuições legais conferidas pela Portaria nº 1.666, de 10 de outubro de 2014, tendo em vista o disposto no art. 108 e no inciso I, § 1º do art. 6º do Regimento Interno aprovado nos termos do Anexo I da Portaria nº 650 de 29 de maio de 2014, publicada no DOU de 2 de junho de 2014 e suas alterações, e

considerando o art. 50 da Lei n.º 6.360, de 23 de setembro de 1976, bem como o inciso VII, do art. 7º da Lei n.º 9.782, de 26 de janeiro de 1999, resolve:

Art. 1º. Conceder Autorização de Funcionamento para Empresas de Medicamentos e de Insumos Farmacêuticos, constantes do anexo desta Resolução.

Art. 2º Esta Resolução entra em vigor na data de sua publicação.

BRUNO GONÇALVES ARAÚJO RIOS

ANEXO

EMPRESA: ROSSI E FILHO DE MIRACEMA LTDA ME
 ENDEREÇO: AVENIDA LUIZ FERNANDO LINHARES Nº 359
 BAIRRO: CENTRO CEP: 28460000 - MIRACEMA/RJ
 CNPJ: 29.061.652/0001-18
 PROCESSO: 25351.021932/2015-01 AUTORIZ/MS: 1.13389.1
 ATIVIDADE/CLASSE
 ARMAZENAR: MEDICAMENTO
 DISTRIBUIR: MEDICAMENTO
 EXPEDIR: MEDICAMENTO
 EMPRESA: QUÍMICA BPAR LTDA
 ENDEREÇO: ALAMEDA DOS MARACATINS, Nº 992, CONJUNTO 81-83
 BAIRRO: MOEMA CEP: 04089001 - SÃO PAULO/SP
 CNPJ: 02.315.905/0001-86
 PROCESSO: 25351.484832/2014-01 AUTORIZ/MS: 1.13318.5
 ATIVIDADE/CLASSE
 ARMAZENAR: INSUMOS FARMACÊUTICOS
 EXPEDIR: INSUMOS FARMACÊUTICOS
 IMPORTAR: INSUMOS FARMACÊUTICOS
 EMPRESA: T J FEITOSA DISTRIBUIDORA DE MEDICAMENTOS LTDA - ME
 ENDEREÇO: RUA AUGUSTO VIEIRA, 110
 BAIRRO: CENTRO CEP: 63610000 - MOMBACA/CE
 CNPJ: 04.294.483/0001-35
 PROCESSO: 25351.011873/2015-02 AUTORIZ/MS: 1.13347.5
 ATIVIDADE/CLASSE
 ARMAZENAR: MEDICAMENTO
 DISTRIBUIR: MEDICAMENTO
 EXPEDIR: MEDICAMENTO
 EMPRESA: F. MIRANDA DE SOUSA COMERCIO EPP
 ENDEREÇO: R PEDRO MARINHO, 2615 A
 BAIRRO: CIDADE NOVA CEP: 68502420 - MARABÁ/PA
 CNPJ: 14.676.368/0001-89
 PROCESSO: 25351.009362/2015-11 AUTORIZ/MS: 1.13364.3
 ATIVIDADE/CLASSE
 ARMAZENAR: MEDICAMENTO
 DISTRIBUIR: MEDICAMENTO
 EXPEDIR: MEDICAMENTO
 EMPRESA: PHARMACOS EXPRESS COMERCIO DE MEDICAMENTOS LTDA - ME
 ENDEREÇO: Av. Aryosvaldo Pereira Cintra, nº 229
 BAIRRO: Gruta de Lourdes CEP: 57052580 - MACEIÓ/AL
 CNPJ: 19.010.568/0001-11

PROCESSO: 25351.007315/2015-11 AUTORIZ/MS: 1.13335.3
 ATIVIDADE/CLASSE
 ARMAZENAR: MEDICAMENTO
 DISTRIBUIR: MEDICAMENTO
 EXPEDIR: MEDICAMENTO
 EMPRESA: E G P MEDICAMENTOS EIRELI EPP
 ENDEREÇO: RUA CORONEL DARIO FERRAZ DE SÁ
 BAIRRO: CEP: - JABOATÃO DOS GUARARAPES/PE
 CNPJ: 18.343.605/0001-40
 PROCESSO: 25351.016176/2015-18 AUTORIZ/MS: 1.13357.0
 ATIVIDADE/CLASSE
 ARMAZENAR: MEDICAMENTO
 DISTRIBUIR: MEDICAMENTO
 EXPEDIR: MEDICAMENTO
 EMPRESA: VIAÇÃO SÃO CRISTOVÃO LTDA
 ENDEREÇO: AV AUTARAMA, 1000
 BAIRRO: SANTA LUZIA CEP: 35501221 - DIVINÓPOLIS/MG
 CNPJ: 20.146.015/0001-70
 PROCESSO: 25351.786361/2014-21 AUTORIZ/MS: 1.13376.5
 ATIVIDADE/CLASSE
 TRANSPORTAR: INSUMOS FARMACÊUTICOS/MEDICAMENTO
 EMPRESA: DISMAHC COMÉRCIO E REPRESENTAÇÃO DE MATERIAL HOSPITALAR E CIRÚRGICO LTDA
 ENDEREÇO: RUA BARROSO, Nº 1069
 BAIRRO: CENTRO CEP: 64001130 - TERESINA/PI
 CNPJ: 97.351.258/0001-74
 PROCESSO: 25351.021946/2015-22 AUTORIZ/MS: 1.13383.9
 ATIVIDADE/CLASSE
 ARMAZENAR: MEDICAMENTO
 DISTRIBUIR: MEDICAMENTO
 EXPEDIR: MEDICAMENTO
 EMPRESA: HD CENTER COMERCIO DE MATERIAIS DE IMPORTAÇÃO E DESCARTAVEIS LTDA -ME
 ENDEREÇO: RUA DOUTOR TELESFRO FRAGOSO, 429
 BAIRRO: SAN MARTIN CEP: 50761030 - RECIFE/PE
 CNPJ: 12.630.382/0001-16
 PROCESSO: 25351.010045/2015-25 AUTORIZ/MS: 1.13323.1
 ATIVIDADE/CLASSE
 ARMAZENAR: MEDICAMENTO
 DISTRIBUIR: MEDICAMENTO
 EXPEDIR: MEDICAMENTO
 EMPRESA: RAGI MEDICAL COMERCIO DE MATERIAIS HOSPITALARES EIRELI - EPP
 ENDEREÇO: R ALFREDO DA COSTA FIGO nº 790
 BAIRRO: Pq Rural Fazenda Santa Cândida CEP: 13087534 - CAMPINAS/SP
 CNPJ: 01.479.465/0001-30
 PROCESSO: 25351.010790/2015-30 AUTORIZ/MS: 1.13341.3
 ATIVIDADE/CLASSE
 ARMAZENAR: MEDICAMENTO
 DISTRIBUIR: MEDICAMENTO
 EXPEDIR: MEDICAMENTO
 EMPRESA: DISTRIBIOMED DISTRIBUIDORA DE PRODUTOS MEDICOS E ODONTOLOGICOS LTDA ME
 ENDEREÇO: RUA ISRAEL, 473D
 BAIRRO: SANTA MARIA CEP: 89812500 - CHAPECÓ/SC
 CNPJ: 10.567.031/0001-82
 PROCESSO: 25351.014606/2015-33 AUTORIZ/MS: 1.13384.2
 ATIVIDADE/CLASSE
 ARMAZENAR: MEDICAMENTO
 DISTRIBUIR: MEDICAMENTO
 EXPEDIR: MEDICAMENTO
 EMPRESA: JOHNNY FELIPE CONTESINI DE OLIVEIRA
 ENDEREÇO: RUA JOÃO DE BRITO, 161
 BAIRRO: JARDIM CRUZEIRO CEP: 83010090 - SÃO JOSÉ DOS PINHAIS/PR
 CNPJ: 85.081.446/0001-40
 PROCESSO: 25351.021482/2015-41 AUTORIZ/MS: 1.13378.2
 ATIVIDADE/CLASSE
 ARMAZENAR: MEDICAMENTO
 DISTRIBUIR: MEDICAMENTO
 EXPEDIR: MEDICAMENTO
 EMPRESA: KENAN MEDICAMENTOS EIRELI - ME.
 ENDEREÇO: RUA PERU, Nº 29
 BAIRRO: JARDIM SANDERSON CEP: 14706092 - BEBEDOURO/SP
 CNPJ: 21.257.684/0001-81
 PROCESSO: 25351.709453/2014-43 AUTORIZ/MS: 1.13356.6
 ATIVIDADE/CLASSE
 ARMAZENAR: MEDICAMENTO
 DISTRIBUIR: MEDICAMENTO
 EXPEDIR: MEDICAMENTO
 EMPRESA: TRIMEDCALL COMERCIO DE MATERIAIS MEDICOS E HOSPITALARES LTDA
 ENDEREÇO: R THOMAZ LISS, 163
 BAIRRO: VILA MIRACEMA CEP: 83408310 - COLOMBO/PR
 CNPJ: 07.090.403/0001-18
 PROCESSO: 25351.023806/2015-45 AUTORIZ/MS: 1.13379.6
 ATIVIDADE/CLASSE
 ARMAZENAR: MEDICAMENTO
 DISTRIBUIR: MEDICAMENTO
 EXPEDIR: MEDICAMENTO
 EMPRESA: PRODIMEDI DISTRIBUIDORA DE PRODUTOS HOSPITALARES LTDA
 ENDEREÇO: RUA MOROM, Nº 3580
 BAIRRO: BOQUEIRÃO CEP: 99010035 - PASSO FUNDO/RS
 CNPJ: 90.389.834/0001-23
 PROCESSO: 25351.015529/2015-47 AUTORIZ/MS: 1.13366.1
 ATIVIDADE/CLASSE

ARMAZENAR: MEDICAMENTO
DISTRIBUIR: MEDICAMENTO
EXPEDIR: MEDICAMENTO
EMPRESA: PBEX Transportes Logística e Serviços LTDA EPP
ENDEREÇO: Rodovia Vice Prefeito Hermenegildo Tonoli, nº 2950, Km 6450, Bloco II, Sala 02
BAIRRO: Paineiras CEP: 13295000 - ITUPEVA/SP
CNPJ: 05.622.244/0001-20
PROCESSO: 25351.011788/2015-49 AUTORIZ/MS: 1.13326.2
ATIVIDADE/CLASSE
TRANSPORTAR: INSUMOS FARMACÊUTICOS/MEDICAMENTO
EMPRESA: NOVA ERA EXPRESS TRANSPORTES LTDA-EPP
ENDEREÇO: AV PRESIDENTE JUSCELINO KUBITSCHKE, 5101
BAIRRO: CEP: - JUIZ DE FORA/MG
CNPJ: 11.453.787/0001-63
PROCESSO: 25351.010766/2015-50 AUTORIZ/MS: 1.13322.8
ATIVIDADE/CLASSE
TRANSPORTAR: MEDICAMENTO
EMPRESA: Orthonews Cirúrgicos e Ortopédicos Ltda- ME
ENDEREÇO: rua Eugênia Nery 710
BAIRRO: CEP: - BELÓ HORIZONTE/MG
CNPJ: 11.453.723/0001-62
PROCESSO: 25351.006435/2015-55 AUTORIZ/MS: 1.13354.9
ATIVIDADE/CLASSE
ARMAZENAR: MEDICAMENTO
DISTRIBUIR: MEDICAMENTO
EXPEDIR: MEDICAMENTO
EMPRESA: SAÚDE HOSPITALAR DISTRIBUIDORA FARMACÊUTICA LTDA
ENDEREÇO: RUA SANTO CÔLSERA, 43
BAIRRO: CENTRO CEP: 36062490 - JUIZ DE FORA/MG
CNPJ: 12.491.751/0001-37
PROCESSO: 25351.011847/2015-57 AUTORIZ/MS: 1.13329.3
ATIVIDADE/CLASSE
ARMAZENAR: MEDICAMENTO
DISTRIBUIR: MEDICAMENTO
EXPEDIR: MEDICAMENTO
EMPRESA: CAPMED COMERCIO ATACADISTA DE MEDICAMENTOS LTDA
ENDEREÇO: RUA PRESIDENTE TANCREDO NEVES, Nº 35
BAIRRO: CENTRO CEP: 58326000 - CAAPORÁ/PB
CNPJ: 06.270.654/0001-11
PROCESSO: 25351.022301/2015-60 AUTORIZ/MS: 1.13386.0
ATIVIDADE/CLASSE
ARMAZENAR: MEDICAMENTO
DISTRIBUIR: MEDICAMENTO
EXPEDIR: MEDICAMENTO
EMPRESA: transportadora celestino rodrigues ltda me
ENDEREÇO: avenida rodrigues alves, 54-66
BAIRRO: distrito industrial CEP: 17034285 - BAURU/SP
CNPJ: 01.783.197/0001-45
PROCESSO: 25351.787625/2014-67 AUTORIZ/MS: 1.13369.1
ATIVIDADE/CLASSE
TRANSPORTAR: MEDICAMENTO
EMPRESA: HYPERFARMA DISTRIBUIÇÃO E SERVIÇOS LTDA
ENDEREÇO: ALAMEDA CONDE DE PORTO ALEGRE, 2532
BAIRRO: BOA VISTA CEP: 09561001 - SÃO CAETANO DO SUL/SP
CNPJ: 03.784.619/0001-22
PROCESSO: 25351.785298/2014-68 AUTORIZ/MS: 1.13370.3
ATIVIDADE/CLASSE
ARMAZENAR: MEDICAMENTO
DISTRIBUIR: MEDICAMENTO
EXPEDIR: MEDICAMENTO
EMPRESA: TRANSPORTADORA TRANSBABI LTDA - EPP
ENDEREÇO: Avenida Doutor Sylvio de Aguiar Maya nº 766
BAIRRO: Distrito Industrial CEP: 13920000 - PEDREIRA/SP
CNPJ: 03.658.600/0001-30
PROCESSO: 25351.018111/2015-76 AUTORIZ/MS: 1.13387.3
ATIVIDADE/CLASSE
TRANSPORTAR: INSUMOS FARMACÊUTICOS/MEDICAMENTO
EMPRESA: PORTOPHARMA COMERCIO DE MEDICAMENTOS LTDA
ENDEREÇO: RUA BECO JOSÉ PARIS Nº 339 DEP 06
BAIRRO: SARANDI CEP: 91140310 - PORTO ALEGRE/RS
CNPJ: 11.136.568/0001-50
PROCESSO: 25351.733128/2014-76 AUTORIZ/MS: 1.13337.1
ATIVIDADE/CLASSE
ARMAZENAR: MEDICAMENTO
DISTRIBUIR: MEDICAMENTO
EXPEDIR: MEDICAMENTO
EMPRESA: MULTI-DROGAS DISTRIBUIDORA DE MEDICAMENTOS LTDA
ENDEREÇO: RUA DEPUTADO ANDRÉ DE ALMEIDA, Nº624
BAIRRO: OURO PRETO CEP: 31330530 - BELÓ HORIZONTE/MG
CNPJ: 09.573.689/0001-18
PROCESSO: 25351.007314/2015-85 AUTORIZ/MS: 1.13336.7
ATIVIDADE/CLASSE
ARMAZENAR: INSUMOS FARMACÊUTICOS/MEDICAMENTO
DISTRIBUIR: INSUMOS FARMACÊUTICOS/MEDICAMENTO
EXPEDIR: INSUMOS FARMACÊUTICOS/MEDICAMENTO
EMPRESA: BRANDOLIS - COMÉRCIO IMPORTAÇÃO E DISTRIBUIÇÃO LTDA
ENDEREÇO: RUA NATALE CAPELATTO Nº 69
BAIRRO: VILA PAGANO CEP: 13277230 - VALINHOS/SP

CNPJ: 57.795.114/0001-92
PROCESSO: 25351.006938/2015-85 AUTORIZ/MS: 1.13342.7
ATIVIDADE/CLASSE
ARMAZENAR: INSUMOS FARMACÊUTICOS/MEDICAMENTO
EXPEDIR: INSUMOS FARMACÊUTICOS/MEDICAMENTO
EMPRESA: FREITAS & CRUZ LTDA - ME
ENDEREÇO: RUA EMÍLIO CASTELAR, 188
BAIRRO: SAO JOSÉ CEP: 59618150 - MOSSORÓ/RN
CNPJ: 03.647.696/0001-30
PROCESSO: 25351.022297/2015-86 AUTORIZ/MS: 1.13373.4
ATIVIDADE/CLASSE
ARMAZENAR: MEDICAMENTO
DISTRIBUIR: MEDICAMENTO
EXPEDIR: MEDICAMENTO
EMPRESA: ddn comercio e distribuidora de medicamentos ltda epp
ENDEREÇO: avenida nossa senhora de nazareth, 2690, loja 1
BAIRRO: CEP: - SAQUAREMA/RJ
CNPJ: 18.017.575/0001-82
PROCESSO: 25351.011916/2015-87 AUTORIZ/MS: 1.13343.1
ATIVIDADE/CLASSE
ARMAZENAR: MEDICAMENTO
DISTRIBUIR: MEDICAMENTO
EXPEDIR: MEDICAMENTO
EMPRESA: RYNUS NOROESTE DISTRIBUIDORA DE MEDICAMENTOS LTDA
ENDEREÇO: RUA MARIA DA CONCEIÇÃO ALMEIDA, S/N
BAIRRO: GABRY CEP: 28470000 - SANTO ANTÔNIO DE PÁDUA/RJ
CNPJ: 07.134.049/0001-86
PROCESSO: 25351.015739/2015-88 AUTORIZ/MS: 1.13358.3
ATIVIDADE/CLASSE
ARMAZENAR: MEDICAMENTO
DISTRIBUIR: MEDICAMENTO
EXPEDIR: MEDICAMENTO
EMPRESA: CELESTE COMERCIAL LTDA
ENDEREÇO: RUA VIRIATO CORREIA, QD. 17 LT. L-07, CASA 02
BAIRRO: cidade satélite sao luiz CEP: 74920510 - APARECIDA DE GOIÂNIA/GO
CNPJ: 09.441.058/0001-45
PROCESSO: 25351.014754/2015-89 AUTORIZ/MS: 1.13330.5
ATIVIDADE/CLASSE
ARMAZENAR: INSUMOS FARMACÊUTICOS/MEDICAMENTO
DISTRIBUIR: INSUMOS FARMACÊUTICOS/MEDICAMENTO
EXPEDIR: INSUMOS FARMACÊUTICOS/MEDICAMENTO
EMPRESA: PHOSPODONT LTDA.
ENDEREÇO: AV. AYRTON SENNA Nº 4148
BAIRRO: CAPIM MACIO CEP: 59080100 - NATAL/RN
CNPJ: 04.451.626/0001-75
PROCESSO: 25351.003549/2015-96 AUTORIZ/MS: 1.13352.1
ATIVIDADE/CLASSE
ARMAZENAR: MEDICAMENTO
DISTRIBUIR: MEDICAMENTO
EXPEDIR: MEDICAMENTO
EMPRESA: SÓQUIMICA LABORATÓRIOS LTDA
ENDEREÇO: AVENIDA DR. JÂNIO QUADROS, Nº 200
BAIRRO: DIST. IND. ULYSSES QUIMARÃES CEP: 15092602 - SÃO JOSÉ DO RIO PRETO/SP
CNPJ: 59.225.268/0001-74
PROCESSO: 25351.008252/2015-97 AUTORIZ/MS: 1.13332.2
ATIVIDADE/CLASSE
ARMAZENAR: MEDICAMENTO
DISTRIBUIR: MEDICAMENTO
EXPEDIR: MEDICAMENTO
EMPRESA: distribuidora esplanada ltda - me
ENDEREÇO: RUA AFONSO PENA Nº 2147 A
BAIRRO: centro CEP: 35010000 - GOVERNADOR VALADARES/MG
CNPJ: 21.137.157/0001-33
PROCESSO: 25351.011895/2015-98 AUTORIZ/MS: 1.13339.8
ATIVIDADE/CLASSE
ARMAZENAR: MEDICAMENTO
DISTRIBUIR: MEDICAMENTO
EXPEDIR: MEDICAMENTO
EMPRESA: KRAFT SPINE COMERCIAL, IMPORTAÇÃO E EXPORTAÇÃO LTDA - EPP
ENDEREÇO: RUA TITO LIVIO Nº 61, ESCRITÓRIO 7, LOJAS 6, 5 E 4
BAIRRO: VILA PAULISTA CEP: 04361040 - SÃO PAULO/SP
CNPJ: 13.533.599/0001-70
PROCESSO: 25351.007278/2015-98 AUTORIZ/MS: 1.13328.0
ATIVIDADE/CLASSE
ARMAZENAR: MEDICAMENTO
DISTRIBUIR: MEDICAMENTO
EXPEDIR: MEDICAMENTO

RESOLUÇÃO - RE Nº 181, DE 22 DE JANEIRO DE 2015

O Superintendente de Inspeção Sanitária no uso de suas atribuições legais conferidas pela Portaria nº 1.666, de 10 de outubro de 2014, tendo em vista o disposto no art. 108 e no inciso I, § 1º do art. 6º do Regimento Interno aprovado nos termos do Anexo I da Portaria nº 650 de 29 de maio de 2014, publicada no DOU de 2 de junho de 2014 e suas alterações, e considerando o art. 50 da Lei nº 6.360, de 23 de setembro de 1976, bem como o inciso VII, do art. 7º da Lei nº 9.782, de 26 de janeiro de 1999, resolve:

Art. 1º. Alterar Autorização de Funcionamento para Empresas de Medicamentos e de Insumos Farmacêuticos, constantes do anexo desta Resolução.

Art. 2º Esta Resolução entra em vigor na data de sua publicação.

BRUNO GONÇALVES ARAÚJO RIOS

ANEXO

EMPRESA: MEDMAIS DISTRIBUIDORA DE MEDICAMENTOS LTDA
ENDEREÇO: RUA ROMALINO JOÃO DA ROSA Nº 700, QUADRA B, LOTE Nº 01
BAIRRO: JARDIM ELDORADO CEP: 88133516 - PALHOÇA/SC
CNPJ: 10.583.596/0001-53
PROCESSO: 25024.000656/2009-01 AUTORIZ/MS: 1.08118.9
ATIVIDADE/CLASSE
ARMAZENAR: MEDICAMENTO
DISTRIBUIR: MEDICAMENTO
EXPEDIR: MEDICAMENTO
EMPRESA: BIOTEC BIOLOGICA INDÚSTRIA FARMACÊUTICA
ENDEREÇO: RUA DESVIO BUCAREST Nº 615, QUADRA Nº 255, LOTE Nº 11
BAIRRO: JARDIM NOVO MUNDO CEP: 74703100 - GOIÂNIA/GO
CNPJ: 10.446.719/0001-04
PROCESSO: 25351.164547/2014-06 AUTORIZ/MS: 1.06917.6
ATIVIDADE/CLASSE
ARMAZENAR: MEDICAMENTO
DISTRIBUIR: MEDICAMENTO
EXPEDIR: MEDICAMENTO
TRANSPORTAR: MEDICAMENTO
EMPRESA: EVONIK DEGUSSA BRASIL LTDA.
ENDEREÇO: ALAMEDA CAMPINAS, Nº 579, 3º - 12º ANDAR
BAIRRO: JARDIM PAULISTA CEP: 01404000 - SÃO PAULO/SP
CNPJ: 62.695.036/0001-94
PROCESSO: 25351.644904/2014-13 AUTORIZ/MS: 1.12952.8
ATIVIDADE/CLASSE
ARMAZENAR: INSUMOS FARMACÊUTICOS
DISTRIBUIR: INSUMOS FARMACÊUTICOS
EXPEDIR: INSUMOS FARMACÊUTICOS
EXPORTAR: INSUMOS FARMACÊUTICOS
IMPORTAR: INSUMOS FARMACÊUTICOS
EMPRESA: ATONS DO BRASIL DISTRIBUIDORA DE PRODUTOS HOSPITALARES LTDA
ENDEREÇO: QUADRA 1112 SUL, QI J, AL 05, LOTE 07 (ARSE 115) S/N
BAIRRO: DISTRITO ECO INDUSTRIAL CEP: 77024171 - PALMAS/TO
CNPJ: 09.192.829/0001-08
PROCESSO: 25351.446294/2012-14 AUTORIZ/MS: 1.09364.4
ATIVIDADE/CLASSE
ARMAZENAR: MEDICAMENTO
DISTRIBUIR: MEDICAMENTO
EXPEDIR: MEDICAMENTO
EMPRESA: FERREIRA SERVICOS DE TRANSPORTES EIRELI - EPP
ENDEREÇO: RUA L, LOTEAMENTO CANTO DO MAINA, QUADRA 15
BAIRRO: CIDADE UNIVERSITARIA CEP: 57073483 - MACEIÓ/AL
CNPJ: 06.112.736/0001-38
PROCESSO: 25351.716095/2014-29 AUTORIZ/MS: 1.12949.9
ATIVIDADE/CLASSE
TRANSPORTAR: INSUMOS FARMACÊUTICOS/MEDICAMENTO
EMPRESA: ONE DISTRIBUIDORA DE MEDICAMENTOS LTDA - EPP
ENDEREÇO: AV CRUZADA BANDEIRANTES, 195
BAIRRO: VILA JOVINA CEP: 06705140 - COTIA/SP
CNPJ: 00.006.010/0001-34
PROCESSO: 25351.538768/2014-31 AUTORIZ/MS: 1.11764.2
ATIVIDADE/CLASSE
ARMAZENAR: MEDICAMENTO
DISTRIBUIR: MEDICAMENTO
EXPEDIR: MEDICAMENTO
EMPRESA: MELTEC COMERCIO E REPRESENTACOES LTDA
ENDEREÇO: AVENIDA 8, 543
BAIRRO: CENTRO CEP: 13500440 - RIO CLARO/SP
CNPJ: 73.081.382/0001-07
PROCESSO: 25351.620276/2014-47 AUTORIZ/MS: 1.12925.5
ATIVIDADE/CLASSE
ARMAZENAR: INSUMOS FARMACÊUTICOS/MEDICAMENTO
EXPEDIR: INSUMOS FARMACÊUTICOS/MEDICAMENTO
IMPORTAR: INSUMOS FARMACÊUTICOS/MEDICAMENTO
EMPRESA: W COMERCIO E DISTRIBUICAO DE MEDICAMENTOS S.A.
ENDEREÇO: RUA JOSÉ HERCULANO PEREIRA JÚNIOR, Nº 177
BAIRRO: LOURDES CEP: 35680213 - ITAÚNA/MG
CNPJ: 16.813.834/0001-56
PROCESSO: 25351.321239/2009-76 AUTORIZ/MS: 1.07824.1
ATIVIDADE/CLASSE
ARMAZENAR: MEDICAMENTO
DISTRIBUIR: MEDICAMENTO
EXPEDIR: MEDICAMENTO
EMPRESA: ORTHOHEAD INSTRUMENTAIS E IMPLANTES CIRÚRGICOS LTDA.
ENDEREÇO: RUA RUI BARBOSA, 747 COMERCIAL "A", TÉRREO



BAIRRO: DE FÁTIMA CEP: 29160813 - SERRA/ES
 CNPJ: 03.204.058/0001-45
 PROCESSO: 25351.672524/2011-93 AUTORIZ/MS: 1.09058.8
 ATIVIDADE/CLASSE
 ARMAZENAR: MEDICAMENTO
 DISTRIBUIR: MEDICAMENTO
 EXPEDIR: MEDICAMENTO
 TRANSPORTAR: MEDICAMENTO
 EMPRESA: GILDROGAS LTDA
 ENDEREÇO: Avenida Pascoal de Souza Lima 442
 BAIRRO: São Paulo CEP: 35030762 - GOVERNADOR VALADARES/MG
 CNPJ: 03.157.175/0001-03
 PROCESSO: 25351.014744/01-99 AUTORIZ/MS: 1.05109.9
 ATIVIDADE/CLASSE
 ARMAZENAR: MEDICAMENTO
 DISTRIBUIR: MEDICAMENTO
 EXPEDIR: MEDICAMENTO
 EMPRESA: PROFARMA SPECIALTY S.A.
 ENDEREÇO: RUA JOÃO BETTEGA Nº 6011, BARRACÃO C, D
 BAIRRO: CIDADE INDUSTRIAL DE CURITIBA CEP: 81350000 - CURITIBA/PR
 CNPJ: 81.887.838/0001-40
 PROCESSO: 25023.048194/93 AUTORIZ/MS: 1.02192.5
 ATIVIDADE/CLASSE
 ARMAZENAR: MEDICAMENTO
 DISTRIBUIR: MEDICAMENTO
 EXPEDIR: MEDICAMENTO
 TRANSPORTAR: MEDICAMENTO
 EMPRESA: FUNDAÇÃO BAIANA DE PESQ. CIENTIFICA E DESENV. TECNOLÓGICO, FORNECIMENTO E DISTRIBUIÇÃO DE MEDICAMENTOS-BAHIAFARMA
 ENDEREÇO: Acesso II BR 324 nº 1241
 BAIRRO: Cia Sul CEP: 43700000 - SIMÕES FILHO/BA
 CNPJ: 13.078.518/0001-90
 PROCESSO: 25351.695387/2013-71 AUTORIZ/MS: 1.09883.7
 ATIVIDADE/CLASSE
 ARMAZENAR: MEDICAMENTO
 DISTRIBUIR: MEDICAMENTO
 EMBALAR: MEDICAMENTO
 EXPEDIR: MEDICAMENTO
 IMPORTAR: MEDICAMENTO
 PRODUZIR: MEDICAMENTO
 REEMBALAR: MEDICAMENTO

RESOLUÇÃO - RE Nº 182, DE 22 DE JANEIRO DE 2015

O Superintendente de Inspeção Sanitária no uso de suas atribuições legais conferidas pela Portaria nº 1.666, de 10 de outubro de 2014, tendo em vista o disposto no art. 108 e no inciso I, § 1º do art. 6º do Regimento Interno aprovado nos termos do Anexo I da Portaria nº 650 de 29 de maio de 2014, publicada no DOU de 2 de junho de 2014 e suas alterações, e considerando o art. 50 da Lei nº 6.360, de 23 de setembro de 1976, bem como o inciso VII, do art. 7º da Lei nº 9.782, de 26 de janeiro de 1999, resolve:

Art. 1º. Indeferir o Pedido de Concessão de Autorização de Funcionamento para Empresas de Medicamentos e de Insumos Farmacêuticos, constantes no anexo desta Resolução.

Art. 2º Esta Resolução entra em vigor na data de sua publicação.

BRUNO GONÇALVES ARAÚJO RIOS

ANEXO

EMPRESA: DENTAL TOCANTINS COMERCIO DE PRODUTOS ODONTOLOGICO LTDA
 ENDEREÇO: ACSV-SE 41, LOTE 04, AV LO 11, SALA 01
 BAIRRO: Plano diretor sul CEP: 77021640 - PALMAS/TO
 CNPJ: 07.189.471/0001-39
 PROCESSO: 25351.007540/2013-17
 MOTIVO DO INDEFERIMENTO:
 Não apresentação de relatório de inspeção ou documento equivalente que ateste o cumprimento dos requisitos técnicos para as atividades e classes pleiteadas, emitidos pela autoridade sanitária local competente conforme disposto no artigo 15º e artigo 18º da RDC nº 16/2014.
 EMPRESA: J. J. R. VIANA
 ENDEREÇO: AV BRASIL Nº 09 QUADRA: 01; LOTE: 09;
 BAIRRO: OLHO D'ÁGUA CEP: 65.065070 - SÃO LUÍS/MA
 CNPJ: 41.480.591/0001-29
 PROCESSO: 25351.018026/2015-19
 MOTIVO DO INDEFERIMENTO:
 A empresa já possui AFE vigente para a classe de produtos solicitada, nº 1097004, contrariando o disposto na RDC nº 222/2006, RDC nº 76/2008 e Lei 9782/99.
 EMPRESA: VANAMA TRANSPORTES EIRELI - ME
 ENDEREÇO: Rua SANTANA DO IPANEMA Nº135
 BAIRRO: CIDADE INDUSTRIAL SATELITE CEP: 07220010 - GUARULHOS/SP
 CNPJ: 00.967.324/0001-01
 PROCESSO: 25351.015232/2015-41
 MOTIVO DO INDEFERIMENTO:
 O documento apresentado, emitido pela autoridade sanitária local competente, não atesta o cumprimento dos requisitos técnicos para as atividades e classes pleiteadas, conforme disposto no artigo 15º e artigo 18º da RDC nº 16/2014.
 EMPRESA: f.r.m.o empreendimentos e representações Ltda
 ENDEREÇO: rua da frente, nº 115-b
 BAIRRO: sarinha CEP: 45608495 - ITABUNA/BA

CNPJ: 08.696.824/0001-50
 PROCESSO: 25351.012233/2015-79
 MOTIVO DO INDEFERIMENTO:
 A empresa já possui AFE vigente para a classe de produtos solicitada, nº 1.09901-9, contrariando o disposto na RDC nº 222/2006, RDC nº 76/2008 e Lei 9782/99.
 EMPRESA: DMED FARMACÊUTICA LTDA-ME
 ENDEREÇO: AVENIDA COMENDADOR TELES, Nº 2337 - SOBRELHOJA
 BAIRRO: VILAR DO TELES CEP: 25561162 - SÃO JOÃO DE MERITI/RJ
 CNPJ: 03.546.054/0001-45
 PROCESSO: 25351.021636/2015-87
 MOTIVO DO INDEFERIMENTO:
 A empresa já possui AFE vigente para a classe de produtos solicitada, nº 1068366, contrariando o disposto na RDC nº 222/2006, RDC nº 76/2008 e Lei 9782/99.

RESOLUÇÃO - RE Nº 183, DE 22 DE JANEIRO DE 2015

O Superintendente de Inspeção Sanitária no uso de suas atribuições legais conferidas pela Portaria nº 1.666, de 10 de outubro de 2014, tendo em vista o disposto no art. 108 e no inciso I, § 1º do art. 6º do Regimento Interno aprovado nos termos do Anexo I da Portaria nº 650 de 29 de maio de 2014, publicada no DOU de 2 de junho de 2014 e suas alterações, e considerando o art. 50 da Lei nº 6.360, de 23 de setembro de 1976, bem como o inciso VII, do art. 7º da Lei nº 9.782, de 26 de janeiro de 1999, resolve:

Art. 1º. Cancelar, a pedido, a atividade/classe da Autorização Especial das Empresas de Medicamentos e de Insumos Farmacêuticos, constante no anexo desta Resolução.

Art. 2º Esta Resolução entra em vigor na data de sua publicação.

BRUNO GONÇALVES ARAÚJO RIOS

ANEXO

EMPRESA: SOCIEDADE MERCANTIL CENTRO NORTE LTDA
 ENDEREÇO: RUA C 212, Nº 77, QUADRA 521, LOTE 12
 BAIRRO: JARDIM AMERICA CEP: 74270320 - GOIÂNIA/GO
 CNPJ: 01.989.691/0001-60
 PROCESSO: 25351.232709/2007-06 AUTORIZ/MS: 1.22064.8
 ATIVIDADE/CLASSE
 ARMAZENAR: MEDICAMENTO
 DISTRIBUIR: MEDICAMENTO
 EXPEDIR: MEDICAMENTO

RESOLUÇÃO - RE Nº 184, DE 22 DE JANEIRO DE 2015

O Superintendente de Inspeção Sanitária no uso de suas atribuições legais conferidas pela Portaria nº 1.666, de 10 de outubro de 2014, tendo em vista o disposto no art. 108 e no inciso I, § 1º do art. 6º do Regimento Interno aprovado nos termos do Anexo I da Portaria nº 650 de 29 de maio de 2014, publicada no DOU de 2 de junho de 2014 e suas alterações, e considerando o art. 50 da Lei nº 6.360, de 23 de setembro de 1976, bem como o inciso VII, do art. 7º da Lei nº 9.782, de 26 de janeiro de 1999, resolve:

Art. 1º. Conceder Autorização de Funcionamento para Empresas de Produtos para a Saúde, constantes no anexo desta resolução.

Art. 2º Esta Resolução entra em vigor na data de sua publicação.

BRUNO GONCALVES ARAUJO RIOS

ANEXO

EMPRESA: DISMASA LOGÍSTICA LTDA
 ENDEREÇO: AVENIDA DOS AUTONOMISTAS, Nº 4.900 GAL-PAO PR- 406 F
 BAIRRO: KM 18 CEP: 06194060 - OSASCO/SP
 CNPJ: 08.211.467/0001-92
 PROCESSO: 25351.023768/2015-06 AUTORIZ/MS: K777291H089Y (8.11598.7)
 ATIVIDADE/CLASSE
 ARMAZENAR: CORRELATOS
 DISTRIBUIR: CORRELATOS
 EXPEDIR: CORRELATOS
 EMPRESA: MEDICAL CENTER - MATERIAIS MEDICOS HOSPITALARES LTDA - ME
 ENDEREÇO: Rua Deocleciano Pires, 01, Sala 06
 BAIRRO: CEP: - SOUSA/PB
 CNPJ: 20.745.101/0001-07
 PROCESSO: 25351.003474/2015-08 AUTORIZ/MS: HY210681WXY3 (8.11576.1)
 ATIVIDADE/CLASSE
 ARMAZENAR: CORRELATOS
 DISTRIBUIR: CORRELATOS
 EXPEDIR: CORRELATOS
 EMPRESA: dental vasconcelos ltda-me
 ENDEREÇO: rua henrique novaes 88 salas 902 e 903
 BAIRRO: CEP: - VITÓRIA/ES
 CNPJ: 14.899.592/0001-30
 PROCESSO: 25351.010116/2015-10 AUTORIZ/MS: KY8Y3H412827 (8.11558.9)
 ATIVIDADE/CLASSE
 ARMAZENAR: CORRELATOS

DISTRIBUIR: CORRELATOS
 EXPEDIR: CORRELATOS
 EMPRESA: MEDICAL IMPORT COMERCIAL LTDA - ME
 ENDEREÇO: Av. Anita Garibaldi 850 sala 309
 BAIRRO: Cabral CEP: 80540180 - CURITIBA/PR
 CNPJ: 19.167.698/0001-62
 PROCESSO: 25351.734419/2014-11 AUTORIZ/MS: H6114Y3Y2299 (8.11402.9)
 ATIVIDADE/CLASSE
 ARMAZENAR: CORRELATOS
 DISTRIBUIR: CORRELATOS
 EXPEDIR: CORRELATOS
 IMPORTAR: CORRELATOS
 EMPRESA: BUENO E CARVALHO LTDA
 ENDEREÇO: RUA VINTE DE NOVEMBRO, 148, LOJA 01
 BAIRRO: CENTRO NORTE CEP: 35180020 - TIMÓTEO/MG
 CNPJ: 09.446.760/0001-00
 PROCESSO: 25351.025724/2015-11 AUTORIZ/MS: U7986LH746X2 (8.11589.6)
 ATIVIDADE/CLASSE
 ARMAZENAR: CORRELATOS
 DISTRIBUIR: CORRELATOS
 EXPEDIR: CORRELATOS
 EMPRESA: ORTO BEM ORTOPEDIA LTDA - EPP
 ENDEREÇO: RUA CARLOS VON KOZERITZ, 462 LOJA 103
 BAIRRO: CENTRO CEP: 95900000 - LAJEADO/RS
 CNPJ: 07.230.328/0002-24
 PROCESSO: 25351.788938/2014-11 AUTORIZ/MS: K39612170HHL (8.11584.8)
 ATIVIDADE/CLASSE
 ARMAZENAR: CORRELATOS
 DISTRIBUIR: CORRELATOS
 EXPEDIR: CORRELATOS
 EMPRESA: MEDICAL IMPORT COMERCIAL LTDA - ME
 ENDEREÇO: Av. Anita Garibaldi 850 sala 309
 BAIRRO: Cabral CEP: 80540180 - CURITIBA/PR
 CNPJ: 19.167.698/0001-62
 PROCESSO: 25351.734419/2014-11 AUTORIZ/MS: H6114Y3Y2299 (8.11402.9)
 ATIVIDADE/CLASSE
 ARMAZENAR: CORRELATOS
 DISTRIBUIR: CORRELATOS
 EXPEDIR: CORRELATOS
 IMPORTAR: CORRELATOS
 EMPRESA: Logistock Logística e Serviços Ltda
 ENDEREÇO: RUA SALOMÃO MIGUEL NASSER, 1100
 BAIRRO: GUATUPÉ CEP: 83060230 - SÃO JOSÉ DOS PINHAIS/PR
 CNPJ: 03.224.265/0003-23
 PROCESSO: 25351.076092/2014-12 AUTORIZ/MS: UHH2W25W3858 (8.11556.1)
 ATIVIDADE/CLASSE
 ARMAZENAR: CORRELATOS
 EXPEDIR: CORRELATOS
 TRANSPORTAR: CORRELATOS
 EMPRESA: promed itajai comercio de material medico hospitalar ltda me
 ENDEREÇO: IZIDORO MAES, 65
 BAIRRO: CENTRO CEP: 88320000 - ILHOTA/SC
 CNPJ: 11.583.233/0001-80
 PROCESSO: 25351.015652/2015-13 AUTORIZ/MS: U88XY7HH4M20 (8.11566.6)
 ATIVIDADE/CLASSE
 ARMAZENAR: CORRELATOS
 DISTRIBUIR: CORRELATOS
 EXPEDIR: CORRELATOS
 EMPRESA: TM CARGAS AEREAS E REPRESENTACOES LTDA - EPP
 ENDEREÇO: RUA DUARTE COELHO, Nº 399 - A
 BAIRRO: MESSEJANA CEP: 60541420 - FORTALEZA/CE
 CNPJ: 01.491.071/0002-88
 PROCESSO: 25351.734045/2014-15 AUTORIZ/MS: UW511LX20HHY (8.11560.4)
 ATIVIDADE/CLASSE
 ARMAZENAR: CORRELATOS
 EXPEDIR: CORRELATOS
 TRANSPORTAR: CORRELATOS
 EMPRESA: E. ZACARIAS DO NASCIMENTO EMPREENDIMENTOS E SERVIÇOS-ME
 ENDEREÇO: RUA CLAUDIO AQUINO, 183-F
 BAIRRO: HOSPITAL CEP: 28460000 - MIRACEMA/RJ
 CNPJ: 09.498.733/0001-72
 PROCESSO: 25351.021506/2015-17 AUTORIZ/MS: P3X8W989LH53 (8.11586.5)
 ATIVIDADE/CLASSE
 ARMAZENAR: CORRELATOS
 DISTRIBUIR: CORRELATOS
 EXPEDIR: CORRELATOS
 EMPRESA: Franner Ltda EPP
 ENDEREÇO: Rua Reynaldo Benatti
 BAIRRO: CEP: - ELIAS FAUSTO/SP
 CNPJ: 16.658.573/0001-47
 PROCESSO: 25351.014624/2015-19 AUTORIZ/MS: P62M350X3YY7 (8.11580.3)
 ATIVIDADE/CLASSE
 ARMAZENAR: CORRELATOS
 DISTRIBUIR: CORRELATOS
 EXPEDIR: CORRELATOS
 EMPRESA: United medical ltda
 ENDEREÇO: Rodovia br 153 s/n km 42 parte b subparte p

BAIRRO: pq calixtopolis CEP: 75135040 - ANÁPOLIS/GO CNPJ: 68.949.239/0005-70 PROCESSO: 25351.714674/2014-19 5WH35HH7XMYH (8.11555.8) ATIVIDADE/CLASSE ARMAZENAR: CORRELATOS DISTRIBUIR: CORRELATOS EXPEDIR: CORRELATOS IMPORTAR: CORRELATOS EMPRESA: Orthonews Cirúrgicos e Ortopédicos Ltda- ME ENDEREÇO: rua Eugênia Nery 710 BAIRRO: CEP: - BELO HORIZONTE/MG CNPJ: 11.453.723/0001-62 PROCESSO: 25351.006443/2015-19 UX6X717L26Y3 (8.11565.2) ATIVIDADE/CLASSE ARMAZENAR: CORRELATOS DISTRIBUIR: CORRELATOS EXPEDIR: CORRELATOS EMPRESA: United medical ltda ENDEREÇO: Rodovia br 153 s/n km 42 parte b subparte p BAIRRO: pq calixtopolis CEP: 75135040 - ANÁPOLIS/GO CNPJ: 68.949.239/0005-70 PROCESSO: 25351.714674/2014-19 5WH35HH7XMYH (8.11555.8) ATIVIDADE/CLASSE ARMAZENAR: CORRELATOS DISTRIBUIR: CORRELATOS EXPEDIR: CORRELATOS IMPORTAR: CORRELATOS EMPRESA: ortomed comercio varejista de produtos medicos e ortopedicos eireli me ENDEREÇO: rua julio marques do nascimento 771 sala 4 anexo clinica dr ananias BAIRRO: CEP: - CAJAZEIRAS/PB CNPJ: 20.315.190/0001-43 PROCESSO: 25351.021538/2015-21 9721HXMMM0XM (8.11573.0) ATIVIDADE/CLASSE COMERCIALIZAR: CORRELATOS EMPRESA: PBEX Transportes Logística e Serviços LTDA EPP ENDEREÇO: Rodovia Vice Prefeito Hermenegildo Tonoli, nº 2950, Km 6450, Bloco II, Sala 02 BAIRRO: Paineiras CEP: 13295000 - ITUPEVA/SP CNPJ: 05.622.244/0001-20 PROCESSO: 25351.011805/2015-21 GY15WY708714 (8.11553.1) ATIVIDADE/CLASSE TRANSPORTAR: CORRELATOS EMPRESA: transportadora celestino rodrigues ltda me ENDEREÇO: avenida rodrigues alves, 54-66 BAIRRO: distrito industrial CEP: 17034285 - BAURU/SP CNPJ: 01.783.197/0001-45 PROCESSO: 25351.787645/2014-24 GM912YH21Y1H (8.11574.3) ATIVIDADE/CLASSE TRANSPORTAR: CORRELATOS EMPRESA: LABIOTEK COMERCIO E SERVIÇO LTDA ME ENDEREÇO: Rua Dom Pedro II, 1800 BAIRRO: Nossa Senhora das Graças CEP: 76804116 - PORTO VELHO/RO CNPJ: 08.080.821/0001-97 PROCESSO: 25351.789699/2014-24 AUTORIZ/MS: U95777675081 (8.11581.7) ATIVIDADE/CLASSE ARMAZENAR: CORRELATOS DISTRIBUIR: CORRELATOS EXPEDIR: CORRELATOS EMPRESA: BRAINCARE DESENVOLVIMENTO E INOVAÇÃO TECNOLÓGICA LTDA-ME ENDEREÇO: RUA CID SILVA CESAR, 600, SALA 06 BAIRRO: CEP: - SÃO CARLOS/SP CNPJ: 19.614.974/0001-93 PROCESSO: 25351.021905/2015-26 6Y11H87M14LW (8.11579.1) ATIVIDADE/CLASSE FABRICAR: CORRELATOS EMPRESA: dental princesa do sul ltda - epp ENDEREÇO: rua gonçálves chaves, 763 BAIRRO: CEP: - PELOTAS/RS CNPJ: 18.945.854/0001-06 PROCESSO: 25351.006923/2015-28 W3115HL2XHWL (8.11564.9) ATIVIDADE/CLASSE ARMAZENAR: CORRELATOS DISTRIBUIR: CORRELATOS EXPEDIR: CORRELATOS EMPRESA: Imifarma produtos farmacêuticos e cosméticos s/a ENDEREÇO: rua joana moreira nº 311 a BAIRRO: dias macedo CEP: 60860780 - FORTALEZA/CE CNPJ: 04.899.316/0154-92 PROCESSO: 25351.015154/2015-29 P474YM5W481X (8.11552.7) ATIVIDADE/CLASSE ARMAZENAR: CORRELATOS DISTRIBUIR: CORRELATOS EXPEDIR: CORRELATOS EMPRESA: ALEXANDRE PADOVANI BAPTISTA - ME ENDEREÇO: RUA NILO PEÇANHA, 5-41 BAIRRO: VILA SOUTO CEP: 17051130 - BAURU/SP	CNPJ: 06.171.909/0001-99 PROCESSO: 25351.437244/2012-32 AUTORIZ/MS: PY95172070L8 (8.11551.3) ATIVIDADE/CLASSE ARMAZENAR: CORRELATOS DISTRIBUIR: CORRELATOS EXPEDIR: CORRELATOS EMPRESA: Maximino Pastorello ENDEREÇO: Av. Tupi n.2235 BAIRRO: Centro CEP: 85501000 - PATO BRANCO/PR CNPJ: 73.818.767/0008-72 PROCESSO: 25351.010619/2015-33 AUTORIZ/MS: 323426548258 (8.11563.5) ATIVIDADE/CLASSE ARMAZENAR: CORRELATOS DISTRIBUIR: CORRELATOS EXPEDIR: CORRELATOS EMPRESA: TBI TRANSPORTES RODOVIARIOS E LOGISTICA LTDA - ME ENDEREÇO: RUA JOAQUINA DE JESUS 257 BOX 1 BAIRRO: CEP: - GUARULHOS/SP CNPJ: 19.278.344/0001-95 PROCESSO: 25351.008630/2015-33 AUTORIZ/MS: 88118Y693L29 (8.11559.2) ATIVIDADE/CLASSE TRANSPORTAR: CORRELATOS EMPRESA: MEDICAL IN COMERCIO E LOCACAO LTDA - ME ENDEREÇO: RUA GENERAL JOAQUIM INACIO Nº 830, SALA 411 BAIRRO: ILHA DO LEITE CEP: 50070270 - RECIFE/PE CNPJ: 18.658.129/0001-57 PROCESSO: 25351.014771/2015-35 8M0162M2YY6W (8.11588.2) ATIVIDADE/CLASSE ARMAZENAR: CORRELATOS DISTRIBUIR: CORRELATOS EXPEDIR: CORRELATOS EMPRESA: DENTAL ENCANTADO DISTRIBUIDORA DE PRODUTOS ODONTOLÓGICOS LTDA - ME ENDEREÇO: RUA 7 DE SETEMBRO 694 BAIRRO: CEP: - ENCANTADO/RS CNPJ: 19.409.399/0001-97 PROCESSO: 25351.008538/2015-41 AUTORIZ/MS: 7X1155X158L2 (8.11554.4) ATIVIDADE/CLASSE ARMAZENAR: CORRELATOS DISTRIBUIR: CORRELATOS EXPEDIR: CORRELATOS EMPRESA: PZL INDÚSTRIA ELETRÔNICA LTDA - EPP ENDEREÇO: RUA BÉLGICA, 355 D-1 BAIRRO: JARDIM IGAPÓ CEP: 86046280 - LONDRINA/PR CNPJ: 76.785.302/0001-84 PROCESSO: 25351.009416/2015-42 5Y546X8M8325 (8.11562.1) ATIVIDADE/CLASSE ARMAZENAR: CORRELATOS EXPEDIR: CORRELATOS FABRICAR: CORRELATOS EMPRESA: Monteiro Antunes Insumos Hospitalares Ltda. ENDEREÇO: Rua Willy Henning, 622. BAIRRO: São Judas CEP: 88303350 - ITAJAÍ/SC CNPJ: 04.078.043/0002-21 PROCESSO: 25351.013435/2015-43 P5W3Y4H7Y9YH (8.11583.4) ATIVIDADE/CLASSE ARMAZENAR: CORRELATOS EXPEDIR: CORRELATOS IMPORTAR: CORRELATOS EMPRESA: PILARMED EIRELI - EPP ENDEREÇO: RUA ALVARES MACIEL, 362 sala 804 BAIRRO: Santa Efigência CEP: 30150250 - BELO HORIZONTE/MG CNPJ: 20.421.441/0001-74 PROCESSO: 25351.025426/2015-45 2921LWLWHH29 (8.11594.2) ATIVIDADE/CLASSE ARMAZENAR: CORRELATOS DISTRIBUIR: CORRELATOS EXPEDIR: CORRELATOS EMPRESA: JEAN FRANCOIS BERNARD ENDEREÇO: Rua Primeiro de Maio, nº 85, Andar 1 Sala 100 BAIRRO: Setor Central CEP: 75020050 - ANÁPOLIS/GO CNPJ: 13.430.840/0001-36 PROCESSO: 25351.011884/2015-47 U73L27L188H7 (8.11567.0) ATIVIDADE/CLASSE ARMAZENAR: CORRELATOS EXPEDIR: CORRELATOS EMPRESA: TOTAL MEDICAL BRASIL INDUSTRIA E COMERCIO DE PRODUTOS MEDICO-HOSPITALARES LTDA - EPP ENDEREÇO: ALAMEDA MERCURIO Nº 120 BAIRRO: CEP: - INDAIATUBA/SP CNPJ: 18.747.319/0001-40 PROCESSO: 25351.021591/2015-48 L011X43ML4L1 (8.11585.1) ATIVIDADE/CLASSE ARMAZENAR: CORRELATOS DISTRIBUIR: CORRELATOS EMBALAR: CORRELATOS	EXPEDIR: CORRELATOS FABRICAR: CORRELATOS EMPRESA: BIO COMÉRCIO DE PRODUTOS PARA SAÚDE LTDA. ENDEREÇO: RUA DEPUTADO NILSON RIBAS 1011 BAIRRO: SEMINÁRIO CEP: 80740510 - CURITIBA/PR CNPJ: 20.301.117/0001-12 PROCESSO: 25351.025283/2015-50 6721HY8W0W90 (8.11578.8) ATIVIDADE/CLASSE ARMAZENAR: CORRELATOS DISTRIBUIR: CORRELATOS EXPEDIR: CORRELATOS EMPRESA: EXPRESSA PRODUTOS CIRURGICOS LTDA-ME ENDEREÇO: Rua do progresso, 465 sl-302 BAIRRO: CEP: - RECIFE/PE CNPJ: 08.100.512/0001-31 PROCESSO: 25351.008339/2015-51 KH5732L0388H (8.11557.5) ATIVIDADE/CLASSE ARMAZENAR: CORRELATOS DISTRIBUIR: CORRELATOS EXPEDIR: CORRELATOS EMPRESA: CENTERCOR EQUIPAMENTOS HOSPITALARES E PRODUTOS PARA A SAUDE LTDA EPP ENDEREÇO: RUA CORONEL MELO DE OLIVEIRA 440 BAIRRO: PERDIZES CEP: 05011040 - SÃO PAULO/SP CNPJ: 19.097.931/0001-88 PROCESSO: 25351.015712/2015-51 H5114659L79X (8.11590.8) ATIVIDADE/CLASSE ARMAZENAR: CORRELATOS DISTRIBUIR: CORRELATOS EXPEDIR: CORRELATOS EMPRESA: ANI MED BRASIL LTDA ENDEREÇO: SHI/SUL CL QI 03 BLOCO H SALA 201 BAIRRO: CEP: - LAGO SUL/DF CNPJ: 20.891.220/0001-60 PROCESSO: 25351.025392/2015-57 0031MWY10XY3 (8.11595.6) ATIVIDADE/CLASSE ARMAZENAR: CORRELATOS DISTRIBUIR: CORRELATOS EXPEDIR: CORRELATOS IMPORTAR: CORRELATOS EMPRESA: DENTAL ORTHO MM LTDA ME ENDEREÇO: rua 25 de março, nº33, sala 110 BAIRRO: centro CEP: 29300100 - CACHOEIRO DE ITAPEMIRIM/ES CNPJ: 12.834.344/0001-85 PROCESSO: 25351.709503/2014-69 PLXW38X39WXY (8.11587.9) ATIVIDADE/CLASSE COMERCIALIZAR: CORRELATOS EMPRESA: SES MEDICAL PRODUTOS MEDICOS HOSPITALARES LTDA - ME ENDEREÇO: AVENIDA PRESIDENTE VARGAS, 1620 BAIRRO: JARDIM QUITANDINHA II CEP: 14801018 - ARARAQUARA/SP CNPJ: 18.594.836/0001-27 PROCESSO: 25351.025047/2015-70 9H018927M7Y2 (8.11582.1) ATIVIDADE/CLASSE ARMAZENAR: CORRELATOS DISTRIBUIR: CORRELATOS EXPEDIR: CORRELATOS EMPRESA: KLTV COMÉRCIO E SERVIÇOS LTDA-ME ENDEREÇO: RUA SÃO PEDRO 154, SALA 908 BAIRRO: CENTRO CEP: 24020058 - NITERÓI/RJ CNPJ: 12.857.672/0001-05 PROCESSO: 25351.011492/2015-72 KIWW8M8X962H (8.11550.0) ATIVIDADE/CLASSE ARMAZENAR: CORRELATOS DISTRIBUIR: CORRELATOS EXPEDIR: CORRELATOS EMPRESA: SPEEDY BRAZIL TRANSPORTES NACIONAIS E INTERNACIONAIS LTDA ENDEREÇO: rua joao pires coelho BAIRRO: vila palmeira CEP: 02752080 - SÃO PAULO/SP CNPJ: 05.778.257/0001-92 PROCESSO: 25351.021876/2015-73 K1454MX5007W (8.11577.4) ATIVIDADE/CLASSE TRANSPORTAR: CORRELATOS EMPRESA: S SURGICAL SOLUÇÕES PARA MEDICINA LTDA ENDEREÇO: RUA ELISEU MARTINS, 2240, SL 201 BAIRRO: CENTRO CEP: 64000120 - TERESINA/PI CNPJ: 15.353.581/0001-12 PROCESSO: 25351.003460/2015-73 K6MYW8L0W5Y (8.11575.7) ATIVIDADE/CLASSE COMERCIALIZAR: CORRELATOS EMPRESA: VASCULAR COMERCIO DE PRODUTOS LTDA ENDEREÇO: AVENIDA MATO GROSSO, 3965 BAIRRO: COOPHAFE CEP: 79021002 - CAMPO GRANDE/MS CNPJ: 10.321.128/0002-91 PROCESSO: 25351.695440/2014-82 K369W23132W0 (8.11572.6) ATIVIDADE/CLASSE
--	---	---



ARMAZENAR: CORRELATOS
DISTRIBUIR: CORRELATOS
EXPEDIR: CORRELATOS
EMPRESA: RIO AUREMAR PLASTICOS LTDA
ENDEREÇO: RUA AQUIDABA, 1442
BAIRRO: CEP: - RIO DE JANEIRO/RJ
CNPJ: 74.060.179/0001-09
PROCESSO: 25351.008560/2015-84 AUTORIZ/MS:
W5349XX7Y2W4 (8.11568.3)
ATIVIDADE/CLASSE
ARMAZENAR: CORRELATOS
DISTRIBUIR: CORRELATOS
EMBALAR: CORRELATOS
EXPEDIR: CORRELATOS
FABRICAR: CORRELATOS
EMPRESA: RITEC COMERCIO E SERVICOS TECNICOS LTDA - ME
ENDEREÇO: AVENIDA DAS GAIVOTAS, 910 A
BAIRRO: RESIDENCIAL GAIVOTA CEP: 29905690 - LINHARES/ES
CNPJ: 08.263.056/0001-40
PROCESSO: 25351.011903/2015-88 AUTORIZ/MS: P387484HL848 (8.11569.7)
ATIVIDADE/CLASSE
ARMAZENAR: CORRELATOS
DISTRIBUIR: CORRELATOS
EXPEDIR: CORRELATOS
EMPRESA: DISTRIBUIDORA DE MEDICAMENTOS SANTA CRUZ LTDA.
ENDEREÇO: Av. Talma Rodrigues Ribeiro, Nº 140 - Galpão 5 - Armazens de 1 a 4
BAIRRO: Portal de Jacaraípe CEP: 29173795 - SERRA/ES
CNPJ: 61.940.292/0053-68
PROCESSO: 25351.407992/2014-91 AUTORIZ/MS:
5583X1998MY2 (8.11571.2)
ATIVIDADE/CLASSE
ARMAZENAR: CORRELATOS
DISTRIBUIR: CORRELATOS
EXPEDIR: CORRELATOS
EMPRESA: CRAL ARTIGOS PARA LABORATÓRIO LTDA.
ENDEREÇO: RUA SAN JOSE, 261
BAIRRO: CEP: - COTIA/SP
CNPJ: 48.740.849/0006-32
PROCESSO: 25351.009442/2015-91 AUTORIZ/MS:
45L2YML58W0X (8.11561.8)
ATIVIDADE/CLASSE
ARMAZENAR: CORRELATOS
DISTRIBUIR: CORRELATOS
EMBALAR: CORRELATOS
EXPEDIR: CORRELATOS
FABRICAR: CORRELATOS

RESOLUÇÃO - RE Nº 185, DE 22 DE JANEIRO DE 2014

O Superintendente de Inspeção Sanitária no uso de suas atribuições legais conferidas pela Portaria nº 1.666, de 10 de outubro de 2014, tendo em vista o disposto no art. 108 e no inciso I, § 1º do art. 6º do Regimento Interno aprovado nos termos do Anexo I da Portaria nº 650 de 29 de maio de 2014, publicada no DOU de 2 de junho de 2014 e suas alterações,

considerando o art. 50 da Lei nº 6.360, de 23 de setembro de 1976, bem como o inciso VII, do art. 7º da Lei nº 9.782, de 26 de janeiro de 1999, resolve:

Art. 1º Conceder Alteração na Autorização de Funcionamento de Empresas de Produtos para a Saúde, constantes no anexo desta resolução.

Art. 2º Esta Resolução entra em vigor na data de sua publicação.

BRUNO GONCALVES ARAUJO RIOS

ANEXO

EMPRESA: MACKRON INDÚSTRIA, COMÉRCIO, IMPORTAÇÃO E EXPORTAÇÃO DE PRODUTOS MÉDICOS EIRELI - ME
ENDEREÇO: RUA REGENTE ARAÚJO DE LIMA, Nº 223
BAIRRO: FUNDAÇÃO CEP: 09520230 - SÃO CAETANO DO SUL/SP
CNPJ: 00.531.791/0001-86
PROCESSO: 25351.439549/2008-05 AUTORIZ/MS:
UPW7631YX72W (8.04499.7)
ATIVIDADE/CLASSE
ARMAZENAR: CORRELATOS
DISTRIBUIR: CORRELATOS
EMBALAR: CORRELATOS
EXPEDIR: CORRELATOS
EXPORTAR: CORRELATOS
FABRICAR: CORRELATOS
IMPORTAR: CORRELATOS
REEMBALAR: CORRELATOS
EMPRESA: REPROCIR PRODUTOS CIRÚRGICOS E HOSPITALARES LTDA
ENDEREÇO: RUA RIBEIRO JUNQUEIRA, 392
BAIRRO: ESPLANADA CEP: 35010230 - GOVERNADOR VALADARES/MG
CNPJ: 21.780.481/0001-75
PROCESSO: 25351.089193/2009-14 AUTORIZ/MS:
ML315Y92MH24 (8.05509.8)
ATIVIDADE/CLASSE

DISTRIBUIR: CORRELATOS
IMPORTAR: CORRELATOS
TRANSPORTAR: CORRELATOS
EMPRESA: FLEX FARMA DISTRIBUIDORA FARMACÊUTICA LTDA
ENDEREÇO: RUA IVALÂNDIA, 423, SALA 02
BAIRRO: COROADO CEP: 69082125 - MANAUS/AM
CNPJ: 06.209.557/0001-13
PROCESSO: 25009.005648/2006-17 AUTORIZ/MS:
G5X5076L1WM6 (8.03613.3)
ATIVIDADE/CLASSE
ARMAZENAR: CORRELATO
DISTRIBUIR: CORRELATO
EXPEDIR: CORRELATO
TRANSPORTAR: CORRELATO
EMPRESA: ORTOPEDIA SAO JOSE IMPORTAÇÃO LTDA ME
ENDEREÇO: Rua Aube nº1218
BAIRRO: Boa Vista CEP: 89205000 - JOINVILLE/SC
CNPJ: 11.393.531/0001-08
PROCESSO: 25351.686670/2010-18 AUTORIZ/MS:
UL5XH53LL253 (8.07014.0)
ATIVIDADE/CLASSE
ARMAZENAR: CORRELATOS
DISTRIBUIR: CORRELATOS
EXPEDIR: CORRELATOS
EMPRESA: T S COMERCIAL DE MEDICAMENTOS E REPRESENTAÇÃO LTDA
ENDEREÇO: Rua Manuel Arruda, nº 90
BAIRRO: Messejana CEP: 60842090 - FORTALEZA/CE
CNPJ: 08.077.211/0001-34
PROCESSO: 25351.661495/2012-18 AUTORIZ/MS:
P857X4M964Y (8.09092.1)
ATIVIDADE/CLASSE
ARMAZENAR: CORRELATOS
DISTRIBUIR: CORRELATOS
EXPEDIR: CORRELATOS
EMPRESA: ORTOPEDIA SAO JOSE IMPORTAÇÃO LTDA ME
ENDEREÇO: Rua Aube nº1218
BAIRRO: Boa Vista CEP: 89205000 - JOINVILLE/SC
CNPJ: 11.393.531/0001-08
PROCESSO: 25351.686670/2010-18 AUTORIZ/MS:
UL5XH53LL253 (8.07014.0)
ATIVIDADE/CLASSE
ARMAZENAR: CORRELATOS
DISTRIBUIR: CORRELATOS
EXPEDIR: CORRELATOS
EMPRESA: ENSAIUS PRODUTOS PARA LABORATÓRIOS EIRELI - EPP
ENDEREÇO: Rua José de Alencar, 1200
BAIRRO: Juvevê CEP: 80040070 - CURITIBA/PR
CNPJ: 05.777.240/0001-10
PROCESSO: 25351.236341/2008-28 AUTORIZ/MS:
K14565H1H668 (8.04439.0)
ATIVIDADE/CLASSE
ARMAZENAR: CORRELATOS
DISTRIBUIR: CORRELATOS
EXPEDIR: CORRELATOS
EXPORTAR: CORRELATOS
IMPORTAR: CORRELATOS
EMPRESA: TECNEURO PRODUTOS CIENTÍFICOS E HOSPITALARES LTDA
ENDEREÇO: RUA MARECHAL DEODORO 118, LOJAS 09/10
BAIRRO: CENTRO CEP: 25802220 - TRÊS RIOS/RJ
CNPJ: 08.822.624/0001-04
PROCESSO: 25351.075329/2008-31 AUTORIZ/MS: P608H5Y28689 (8.04426.4)
ATIVIDADE/CLASSE
ARMAZENAR: CORRELATOS
DISTRIBUIR: CORRELATOS
EXPEDIR: CORRELATOS
IMPORTAR: CORRELATOS
TRANSPORTAR: CORRELATOS
EMPRESA: SONOSCAPE DO BRASIL IMPORTAÇÃO EXPORTAÇÃO LTDA-ME
ENDEREÇO: RUA TUIUTI, 28
BAIRRO: ANTONINA CEP: 24455090 - SÃO GONÇALO/RJ
CNPJ: 09.720.238/0001-66
PROCESSO: 25351.543862/2009-35 AUTORIZ/MS:
P7Y855W26284 (8.05721.9)
ATIVIDADE/CLASSE
ARMAZENAR: CORRELATOS
EXPEDIR: CORRELATOS
IMPORTAR: CORRELATOS
EMPRESA: R. DE F. TORRES - EPP
ENDEREÇO: AV AMAZONAS 320 SALA 03
BAIRRO: CAPUTERA CEP: 11660630 - CARAGUATATUBA/SP
CNPJ: 19.231.616/0001-00
PROCESSO: 25351.068802/2014-37 AUTORIZ/MS:
Y7113X5W460H (8.10447.9)
ATIVIDADE/CLASSE
ARMAZENAR: CORRELATOS
DISTRIBUIR: CORRELATOS
EXPEDIR: CORRELATOS
EMPRESA: MEIZLER UCB BIOPHARMA S.A.
ENDEREÇO: RODOVIA ANTÔNIO HEIL, 4999, KM 4 PARTE 18A
BAIRRO: ITAIPAVA CEP: 88316000 - ITAJÁ/SC
CNPJ: 64.711.500/0003-86
PROCESSO: 25351.143712/2014-41 AUTORIZ/MS: 1.06474.5
ATIVIDADE/CLASSE

ARMAZENAR: CORRELATOS
DISTRIBUIR: CORRELATOS
EXPEDIR: CORRELATOS
EXPORTAR: CORRELATOS
IMPORTAR: CORRELATOS
EMPRESA: Coptec Rio Instrumentos Cientificos Ltda - EPP
ENDEREÇO: Estrada do Mapuá, 750
BAIRRO: Taquara CEP: 22713321 - RIO DE JANEIRO/RJ
CNPJ: 03.055.938/0001-05
PROCESSO: 25351.273315/2014-42 AUTORIZ/MS:
U7L291489H45 (8.10560.8)
ATIVIDADE/CLASSE
ARMAZENAR: CORRELATOS
DISTRIBUIR: CORRELATOS
EXPEDIR: CORRELATOS
EMPRESA: BIOPACK PRODUTOS HOSPITALARES LTDA - EPP
ENDEREÇO: AV. VICTOR ODORICO BUENO, 595 - GALPÃO D 595
BAIRRO: TERRA PRETA CEP: 07600000 - MAIRIPORÃ/SP
CNPJ: 11.934.368/0001-43
PROCESSO: 25351.735218/2014-63 AUTORIZ/MS:
GXVX3LMXM88H (8.11418.5)
ATIVIDADE/CLASSE
ARMAZENAR: CORRELATOS
DISTRIBUIR: CORRELATOS
EMBALAR: CORRELATOS
EXPEDIR: CORRELATOS
EXPORTAR: CORRELATOS
FABRICAR: CORRELATOS
REEMBALAR: CORRELATOS
TRANSPORTAR: CORRELATOS
EMPRESA: RAGI MEDICAL COMERCIO DE MATERIAIS HOSPITALARES EIRELI - EPP
ENDEREÇO: R ALFREDO DA COSTA FIGO nº 790
BAIRRO: Pq Rural Fazenda Santa Cândida CEP: 13087534 - CAMPINAS/SP
CNPJ: 01.479.465/0001-30
PROCESSO: 25351.191063/2002-87 AUTORIZ/MS:
P851LM672LL5 (8.01312.1)
ATIVIDADE/CLASSE
ARMAZENAR: CORRELATO
DISTRIBUIR: CORRELATO
EXPEDIR: CORRELATO
IMPORTAR: CORRELATO
EMPRESA: ORTOSIL COMÉRCIO DE MATERIAIS CIRÚRGICOS LTDA
ENDEREÇO: RUA MIQUEL CERVANTES, 366A
BAIRRO: CACHAMBI CEP: 20780370 - RIO DE JANEIRO/RJ
CNPJ: 11.243.281/0001-20
PROCESSO: 25351.760214/2009-91 AUTORIZ/MS:
K93X5L7L8W62 (8.05925.4)
ATIVIDADE/CLASSE
ARMAZENAR: CORRELATOS
DISTRIBUIR: CORRELATOS
EMPRESA: PAULO AUGUSTO LONCAROVICH GOMES - ME
ENDEREÇO: AVENIDA JOÃO MARTINS COELHO 1336
BAIRRO: JARDIM SANTA ANTONIETA CEP: 17512310 - MARÍLIA/SP
CNPJ: 05.830.470/0001-04
PROCESSO: 25351.877075/2008-91 AUTORIZ/MS:
KY4571388HYY (8.04954.8)
ATIVIDADE/CLASSE
FABRICAR: CORRELATOS

RESOLUÇÃO - RE Nº 186, DE 22 DE JANEIRO DE 2015

O Superintendente de Inspeção Sanitária no uso de suas atribuições legais conferidas pela Portaria nº 1.666, de 10 de outubro de 2014, tendo em vista o disposto no art. 108 e no inciso I, § 1º do art. 6º do Regimento Interno aprovado nos termos do Anexo I da Portaria nº 650 de 29 de maio de 2014, publicada no DOU de 2 de junho de 2014 e suas alterações,

considerando o art. 50 da Lei nº 6.360, de 23 de setembro de 1976, bem como o inciso VII, do art. 7º da Lei nº 9.782, de 26 de janeiro de 1999, resolve:

Art. 1º Indeferir o Pedido de Concessão de Autorização de Funcionamento para Empresas de Produtos para a Saúde, constantes no anexo desta resolução.

Art. 2º Esta Resolução entra em vigor na data de sua publicação.

BRUNO GONCALVES ARAUJO RIOS

ANEXO

EMPRESA: PRODUFARMA FEIRENSE LTDA
ENDEREÇO: RUA GUANABARA, nº 408
BAIRRO: centro CEP: 44002472 - FEIRA DE SANTANA/BA
CNPJ: 13.969.316/0001-38
PROCESSO: 25351.010388/2015-10
MOTIVO DO INDEFERIMENTO:
Indeferido com base na RDC nº 222/2006 e RDC nº 16/2014. O formulário de petição e a documentação anexada são referente ao assunto: Concessão de AFE de Distribuidora de Medicamentos, diferendo do assunto peticionado Concessão de AFE de Armazenadora de Produtos para Saúde.
EMPRESA: DENTAL RG COMERCIO ATACADISTA DE MATERIAIS ODONTOLÓGICOS LTDA ME
ENDEREÇO: RUA AFONSO PENA, 105-A

BAIRRO: CENTRO CEP: 65101030 - SÃO LUÍS/MA
CNPJ: 08.663.426/0001-37
PROCESSO: 25351.010375/2015-11
MOTIVO DO INDEFERIMENTO:
Não apresentação de relatório de inspeção ou documento equivalente que ateste o cumprimento dos requisitos técnicos para as atividades e classes pleiteadas, emitidos pela autoridade sanitária local competente conforme disposto no artigo 15º e artigo 18º da RDC nº 16/2014.
EMPRESA: DANIEL NASCIMENTO REMEDIOS ME
ENDEREÇO: AVENIDA PRESIDENTE JUSCELINO 674
BAIRRO: PARQUE DAS NAÇÕES CEP: 15600000 - FERNAN-
DÓPOLIS/SP
CNPJ: 19.841.042/0001-83
PROCESSO: 25351.007275/2015-17
MOTIVO DO INDEFERIMENTO:
Não apresentação de relatório de inspeção que ateste o cumprimento dos requisitos técnicos para as atividades e classes pleiteadas, emitido pela autoridade sanitária local competente, conforme disposto no artigo 15º e artigo 18º da RDC nº 16/2014.
EMPRESA: ENDOETC PRODUTOS PARA ODONTOLOGIA LT-
DA EPP
ENDEREÇO: GUARAIUVA 290 ALTOS
BAIRRO: CIDADE MONÇÕES CEP: 04569000 - SÃO PAU-
LO/SP
CNPJ: 16.602.936/0001-22
PROCESSO: 25351.691829/2014-20
MOTIVO DO INDEFERIMENTO:
Não apresentação de relatório de inspeção ou documento equivalente que ateste o cumprimento dos requisitos técnicos para as atividades e classes pleiteadas, emitidos pela autoridade sanitária local competente conforme disposto no artigo 15º e artigo 18º da RDC nº 16/2014.
EMPRESA: JOSIMAR DOS SANTOS PAULA - ME
ENDEREÇO: RUA SAN MARTIN, 645
BAIRRO: TIRADENTES CEP: 79041420 - CAMPO GRANDE/MS
CNPJ: 12.686.676/0001-60
PROCESSO: 25351.714693/2014-23
EXP: 1053119/14-0 E 1053200/14-5
MOTIVO DO INDEFERIMENTO:
Não apresentação de relatório de inspeção ou documento equivalente que ateste o cumprimento dos requisitos técnicos para as atividades e classes pleiteadas, emitidos pela autoridade sanitária local competente, conforme disposto no artigo 15º e artigo 18º da RDC nº 16/2014.
EMPRESA: Tecmedic comercio de produtos medicos ltda
ENDEREÇO: Rua 19 de Fevereiro nº 73
BAIRRO: Botafogo CEP: 22280030 - RIO DE JANEIRO/RJ
CNPJ: 05.638.301/0004-01
PROCESSO: 25351.008122/2015-27
MOTIVO DO INDEFERIMENTO:
Não apresentação do relatório de inspeção ou documento equivalente que ateste o cumprimento dos requisitos técnicos para as atividades e classes pleiteadas, emitidos pela autoridade sanitária local competente, conforme disposto no artigo 15º e artigo 18º da RDC nº 16/2014.
EMPRESA: For Health Soluções Especializadas
ENDEREÇO: RUA JOSÉ VERSOLATO 111
BAIRRO: CENTRO CEP: 09750730 - SÃO BERNARDO DO CAM-
PO/SP
CNPJ: 05.138.865/0001-32
PROCESSO: 25351.016158/2015-32
MOTIVO DO INDEFERIMENTO:
O documento apresentado, emitido pela autoridade sanitária local competente, não atesta o cumprimento dos requisitos técnicos para as atividades e classes pleiteadas, conforme disposto no artigo 15º e artigo 18º da RDC nº 16/2014.
EMPRESA: ASSUNCAO MEDIC EIRELI - EPP
ENDEREÇO: AV DOM SEVERINO Nº 533 - B SALA 03
BAIRRO: CEP: - TERESINA/PI
CNPJ: 20.156.061/0001-50
PROCESSO: 25351.014769/2015-36
MOTIVO DO INDEFERIMENTO:
Indeferido com base na RDC nº 222/2006 e RDC nº 16/2014. O formulário de petição e a documentação anexada são referentes ao assunto: PRODUTOS PARA SAÚDE - CONCESSÃO DE AFE - Distribuidora, diferindo do assunto peticionado (PRODUTOS PARA SAÚDE - CONCESSÃO DE AFE - Varejista).
EMPRESA: DISTAL - COMÉRCIO DE PRODUTOS DE LIMPEZA LTDA ME
ENDEREÇO: RUA RODRIGO ACIOLE MOTA
BAIRRO: CEP: - MACEIÓ/AL
CNPJ: 05.931.843/0001-25
PROCESSO: 25351.023862/2015-40
MOTIVO DO INDEFERIMENTO:
O documento apresentado, emitido pela autoridade sanitária local competente, não atesta o cumprimento dos requisitos técnicos para as atividades e classes pleiteadas, conforme disposto no artigo 15º e artigo 18º da RDC nº 16/2014.
EMPRESA: Ortobras Indústria e Comercio de Ortopedia Ltda
ENDEREÇO: Rua Florindo Zambom n. 1434
BAIRRO: Cidade Nova CEP: 13219380 - JUNDIAÍ/SP
CNPJ: 31.228.836/0004-14
PROCESSO: 25351.004961/2015-42
MOTIVO DO INDEFERIMENTO:
Não apresentação do relatório de inspeção ou documento equivalente que ateste o cumprimento dos requisitos técnicos para as atividades e classes pleiteadas, emitidos pela autoridade sanitária local competente, conforme disposto no artigo 15º e artigo 18º da RDC nº 16/2014.
EMPRESA: OSTIUM VALE COMERCIO DE MATERIAIS CIRUR-
GICOS LTDA - ME

ENDEREÇO: RUA CARVALHO DE ARAUJO 68 SALAS 03 E
04
BAIRRO: CENTRO CEP: 12220939 - SÃO JOSÉ DOS CAM-
POS/SP
CNPJ: 14.733.658/0001-17
PROCESSO: 25351.082409/2012-42
MOTIVO DO INDEFERIMENTO:
Não cumprimento da exigência formulada sob o número de notificação 0515363/12-8, contrariando os artigos 6º e 11 da RDC nº 204/2005.
EMPRESA: KRAFT SPINE COMERCIAL, IMPORTAÇÃO E EX-
PORTAÇÃO LTDA - EPP
ENDEREÇO: RUA TITO LIVIO Nº 61, ESCRITÓRIO 7, LOJAS 6,
5 E 4
BAIRRO: VILA PAULISTA CEP: 04361040 - SÃO PAULO/SP
CNPJ: 13.533.599/0001-70
PROCESSO: 25351.007282/2015-45
MOTIVO DO INDEFERIMENTO:
A empresa já possui AFE vigente nº 8096418, contrariando o disposto na RDC nº 222/2006, RDC nº 76/2008 e Lei 9782/99. A empresa deve solicitar alteração por ampliação de atividade.
EMPRESA: DISTRIBUIDORA DE MEDICAMENTOS BEVILA-
QUA LTDA
ENDEREÇO: AVENIDA ARIOSTO DA RIVA Nº 2281
BAIRRO: SETOR E CEP: 78580000 - ALTA FLORESTA/MT
CNPJ: 06.894.854/0001-45
PROCESSO: 25351.648220/2012-45
MOTIVO DO INDEFERIMENTO:
Não apresentação de relatório de inspeção ou documento equivalente que ateste o cumprimento dos requisitos técnicos para as atividades e classes pleiteadas, emitidos pela autoridade sanitária local competente conforme disposto no artigo 15º e artigo 18º da RDC nº 16/2014.
EMPRESA: DISTRIBUIDORA DIAMANTE LTDA.
ENDEREÇO: RUA URUÇANGA, 295
BAIRRO: CARDOSO CEP: 30626720 - BELO HORIZONTE/MG
CNPJ: 68.514.348/0001-30
PROCESSO: 25351.009389/2015-48
MOTIVO DO INDEFERIMENTO:
A empresa já possui AFE vigente para a classe de produtos solicitada, nº 8.10899-1, contrariando o disposto na RDC nº 222/2006, RDC nº 76/2008 e Lei 9782/99.
EMPRESA: BOEHRINGER INGELHEIM DO BRASIL QUÍMICA
E FARMACÊUTICA LTDA.
ENDEREÇO: AV. DAS NAÇÕES UNIDAS, Nº 14.171, TORRE
MARBLE, 17º e 18º ANDARES, CEP: 04794-000
BAIRRO: VILA GERTRUDES CEP: 04794000 - SÃO PAULO/SP
CNPJ: 60.831.658/0001-77
PROCESSO: 25351.784281/2014-55
EXP: 0037301/15-0 E 1154867/14-3
MOTIVO DO INDEFERIMENTO:
Indeferido com base no artigo 10º da RDC nº 16/2014. O CNPJ peticionado não se refere ao estabelecimento objeto do pedido, indicado no formulário de petição e documentação anexada. Adicionalmente a empresa já possui AFE vigente para a classe de produtos solicitada, nº 8014799, contrariando o disposto na RDC nº 222/2006, RDC nº 76/2008 e Lei 9782/99.
EMPRESA: LIDIO AGUIAR ROCHA - ME
ENDEREÇO: RUA JAMIL DE MIRANDA GEDEON, 431
BAIRRO: PARQUE PIAUI CEP: 64631140 - TIMON/MA
CNPJ: 41.270.463/0001-50
PROCESSO: 25351.734080/2014-57
EXP: 1079754/14-8 E 1079732/14-7
MOTIVO DO INDEFERIMENTO:
Não apresentação do relatório de inspeção ou documento equivalente que ateste o cumprimento dos requisitos técnicos para as atividades e classes pleiteadas, emitidos pela autoridade sanitária local competente, conforme disposto no artigo 15º e artigo 18º da RDC nº 16/2014.
EMPRESA: LUCCA & PACHECO LTDA
ENDEREÇO: AV GETULIO VARGAS 547
BAIRRO: CEP: - SANTO ANGELO/RS
CNPJ: 21.276.972/0001-83
PROCESSO: 25351.015744/2015-64
MOTIVO DO INDEFERIMENTO:
Não apresentação de contrato social com objeto compatível com a atividade pleiteada, conforme disposto no artigo 15º e artigo 18º da RDC nº 16/2014.
EMPRESA: S M VIEIRA TORRES ME
ENDEREÇO: RUA SENADOR JOÃO TOMÉ, Nº 68, 1º ANDAR
BAIRRO: CENTRO CEP: 63400000 - CEDRO/CE
CNPJ: 04.230.084/0001-00
PROCESSO: 25351.006902/2015-65
MOTIVO DO INDEFERIMENTO:
Não apresentação de relatório de inspeção ou documento equivalente que ateste o cumprimento dos requisitos técnicos para as atividades e classes pleiteadas, emitidos pela autoridade sanitária local competente, conforme disposto no artigo 15º e artigo 18º da RDC nº 16/2014.
EMPRESA: JARC COMERCIO DE PRODUTOS MEDICO-HOS-
PITALARES LTDA
ENDEREÇO: AV. DONA CESARIA CAMARGO DE OLIVEIRA Nº
984
BAIRRO: JD. VISTA ALEGRE CEP: 06807320 - EMBU DAS AR-
TES/SP
CNPJ: 11.959.873/0001-42
PROCESSO: 25351.021889/2015-72
MOTIVO DO INDEFERIMENTO:
O documento apresentado, emitido pela autoridade sanitária local competente, não atesta o cumprimento dos requisitos técnicos para as atividades e classes pleiteadas, conforme disposto no artigo 15º e artigo 18º da RDC nº 16/2014.

EMPRESA: ENDOLIFE COMERCIO E REPRESENTAÇÃO DE
MATERIAL HOSPITALAR LTDA-ME
ENDEREÇO: Rua ursula paulino nº855 Lj 103
BAIRRO: CEP: - BELO HORIZONTE/MG
CNPJ: 20.059.388/0001-03
PROCESSO: 25351.022237/2015-75
MOTIVO DO INDEFERIMENTO:
Não apresentação de relatório de inspeção ou documento equivalente que ateste o cumprimento dos requisitos técnicos para as atividades e classes pleiteadas, emitidos pela autoridade sanitária local competente conforme disposto no artigo 15º e artigo 18º da RDC nº 16/2014.

RESOLUÇÃO - RE Nº 187, DE 22 DE JANEIRO DE 2015

O Superintendente de Inspeção Sanitária no uso de suas atribuições legais conferidas pela Portaria nº 1.666, de 10 de outubro de 2014, tendo em vista o disposto no art. 108 e no inciso I, § 1º do art. 6º do Regimento Interno aprovado nos termos do Anexo I da Portaria nº 650 de 29 de maio de 2014, publicada no DOU de 2 de junho de 2014 e suas alterações, considerando o art. 50 da Lei nº 6.360, de 23 de setembro de 1976, bem como o inciso VII, do art. 7º da Lei nº 9.782, de 26 de janeiro de 1999, resolve:
Art. 1º Indeferir o Pedido de Alteração na Autorização de Funcionamento para Empresas de Produtos para a Saúde, constantes no anexo desta resolução.
Art. 2º Esta Resolução entra em vigor na data de sua publicação.

BRUNO GONCALVES ARAUJO RIOS

ANEXO

EMPRESA: AXISTE COMÉRCIO DE PRODUTOS MÉDICOS
HOSPITALAR LTDA
ENDEREÇO: RUA GEN. ANDRÉ CHAVES Nº 134
BAIRRO: ANIL CEP: 22755100 - RIO DE JANEIRO/RJ
CNPJ: 09.409.545/0001-20
PROCESSO: 25351.584090/2008-95
MOTIVO DO INDEFERIMENTO:
Não apresentação de documento vigente com dados atualizados, emitido pela autoridade sanitária local competente, que ateste o cumprimento dos requisitos técnicos para as atividades e classe pleiteada (IMPORTAÇÃO de Produtos para a Saúde), conforme disposto no artigo 15º e artigo 18º da RDC nº 16/2014.

RESOLUÇÃO - RE Nº 188, DE 22 DE JANEIRO DE 2015

O Superintendente de Inspeção Sanitária no uso de suas atribuições legais conferidas pela Portaria nº 1.666, de 10 de outubro de 2014, tendo em vista o disposto no art. 108 e no inciso I, § 1º do art. 6º do Regimento Interno aprovado nos termos do Anexo I da Portaria nº 650 de 29 de maio de 2014, publicada no DOU de 2 de junho de 2014 e suas alterações, considerando o art. 50 da Lei nº 6.360, de 23 de setembro de 1976, bem como o inciso VII, do art. 7º da Lei nº 9.782, de 26 de janeiro de 1999, resolve:
Art. 1º Conceder Autorização de Funcionamento para Empresas de Cosméticos, constantes no anexo desta Resolução.
Art. 2º Esta Resolução entra em vigor na data de sua publicação.

BRUNO GONCALVES ARAUJO RIOS

ANEXO

EMPRESA: DISMASA LOGÍSTICA LTDA
ENDEREÇO: AVENIDA DOS AUTONOMISTAS, Nº 4.900 GAL-
PAO PR- 406 F
BAIRRO: KM 18 CEP: 06194060 - OSASCO/SP
CNPJ: 08.211.467/0001-92
PROCESSO: 25351.023774/2015-11 AUTORIZ/MS: 2.07865.1
ATIVIDADE/CLASSE
ARMAZENAR: COSMÉTICOS/PERFUMES/PRODUTOS DE HI-
GIENE
DISTRIBUIR: COSMÉTICOS/PERFUMES/PRODUTOS DE HIGIENE
EXPEDIR: COSMÉTICOS/PERFUMES/PRODUTOS DE HIGIENE
EMPRESA: Injeta serviços e terceirizações Ltda -me
ENDEREÇO: Avenida viriato parigot de souza,944
BAIRRO: CEP: - CAMBÉ/PR
CNPJ: 17.450.626/0001-00
PROCESSO: 25351.003471/2015-14 AUTORIZ/MS: 2.07858.7
ATIVIDADE/CLASSE
ARMAZENAR: PROD. DE HIGIENE
DISTRIBUIR: PROD. DE HIGIENE
EMBALAR: PROD. DE HIGIENE
FABRICAR: PROD. DE HIGIENE
EMPRESA: KLTV COMÉRCIO E SERVIÇOS LTDA-ME
ENDEREÇO: RUA SÃO PEDRO 154, SALA 908
BAIRRO: CENTRO CEP: 24020058 - NITERÓI/RJ
CNPJ: 12.857.672/0001-05
PROCESSO: 25351.021528/2015-15 AUTORIZ/MS: 2.07862.0
ATIVIDADE/CLASSE
ARMAZENAR: COSMÉTICOS/PERFUMES/PRODUTOS DE HI-
GIENE
DISTRIBUIR: COSMÉTICOS/PERFUMES/PRODUTOS DE HIGIENE
EXPEDIR: COSMÉTICOS/PERFUMES/PRODUTOS DE HIGIENE
EMPRESA: ACCR COMÉRCIO DE COSMÉTICOS LTDA



ENDEREÇO: RUA ALESSANDRA SALUM CADAR, 415 SALAS 304 E 305

BAIRRO: CEP: - BELO HORIZONTE/MG

CNPJ: 09.570.371/0001-83

PROCESSO: 25351.788297/2014-31 AUTORIZ/MS: 2.07860.2

ATIVIDADE/CLASSE

ARMAZENAR: COSMÉTICOS/PERFUMES/PROD. DE HIGIENE
DISTRIBUIR: COSMÉTICOS/PERFUMES/PRODUTOS DE HIGIENE

EXPEDIR: COSMÉTICOS/PERFUMES/PROD. DE HIGIENE

EMPRESA: JS DISTRIBUIDORA DE MEDICAMENTOS LTDA

ENDEREÇO: RUA DOUTOR MOACIR REZENDE Nº 256

BAIRRO: CENTRO CEP: 37410000 - TRÊS CORAÇÕES/MG

CNPJ: 00.386.000/0001-71

PROCESSO: 25351.021603/2015-44 AUTORIZ/MS: 2.07861.6

ATIVIDADE/CLASSE

ARMAZENAR: COSMÉTICOS/PERFUMES/PRODUTOS DE HIGIENE
DISTRIBUIR: COSMÉTICOS/PERFUMES/PRODUTOS DE HIGIENE

EXPEDIR: COSMÉTICOS/PERFUMES/PRODUTOS DE HIGIENE

EMPRESA: DLW INDUSTRIA e COMERCIO LTDA

ENDEREÇO: BR 230, KM 6,5 - VIA COLETORA 01, Nº. 476

BAIRRO: PORTAL DO POÇO CEP: 58310000 - CABEDELO/PB

CNPJ: 00.302.796/0001-37

PROCESSO: 25351.006928/2015-63 AUTORIZ/MS: 2.07856.0

ATIVIDADE/CLASSE

ARMAZENAR: COSMÉTICOS/PRODUTOS DE HIGIENE

DISTRIBUIR: COSMÉTICOS/PRODUTOS DE HIGIENE

EXPEDIR: COSMÉTICOS/PRODUTOS DE HIGIENE

EMPRESA: DENTAL FROELICH

ENDEREÇO: PRAÇA PRESIDENTE CASTELO BRANCO 163, SALAS 17/18/19

BAIRRO: CENTRO CEP: 09911130 - DIADEMA/SP

CNPJ: 05.301.651/0001-35

PROCESSO: 25351.789718/2014-65 AUTORIZ/MS: 2.07859.1

ATIVIDADE/CLASSE

ARMAZENAR: COSMÉTICOS/PROD. DE HIGIENE

DISTRIBUIR: COSMÉTICOS/PRODUTOS DE HIGIENE

EXPEDIR: COSMÉTICOS/PROD. DE HIGIENE

EMPRESA: PBEX Transportes Logística e Serviços LTDA EPP

ENDEREÇO: Rodovia Vice Prefeito Hermenegildo Tonoli, nº 2950, Km 6450, Bloco II, Sala 02

BAIRRO: Paineiras CEP: 13295000 - ITUPEVA/SP

CNPJ: 05.622.244/0001-20

PROCESSO: 25351.011812/2015-66 AUTORIZ/MS: 2.07853.9

ATIVIDADE/CLASSE

TRANSPORTAR: COSMÉTICOS/PERFUMES/PRODUTOS DE HIGIENE

EMPRESA: POLI CARE DO BRASIL LTDA - ME

ENDEREÇO: ESTRADA ESTADUAL SANTA BRANCA SALE-SÓPOLIS Nº 400

BAIRRO: BAIRRO DOS FERREIRA CEP: 12380000 - TAUBATÉ/SP

CNPJ: 53.885.588/0001-74

PROCESSO: 25351.010320/2015-80 AUTORIZ/MS: 2.07854.2

ATIVIDADE/CLASSE

ARMAZENAR: COSMÉTICOS/PERFUMES/PROD. DE HIGIENE

DISTRIBUIR: COSMÉTICOS/PERFUMES/PROD. DE HIGIENE

EXPEDIR: COSMÉTICOS/PERFUMES/PROD. DE HIGIENE

EXPORTAR: COSMÉTICOS/PERFUMES/PROD. DE HIGIENE

FABRICAR: COSMÉTICOS/PERFUMES/PROD. DE HIGIENE

FRACIONAR: COSMÉTICOS/PERFUMES/PROD. DE HIGIENE

REEMBALAR: COSMÉTICOS/PERFUMES/PROD. DE HIGIENE

EMPRESA: AERZ QUIMICA INDUSTRIAL LTDA

ENDEREÇO: Rua Pe Anchieta, 453

BAIRRO: CEP: - ENCANTADO/RS

CNPJ: 19.083.386/0001-70

PROCESSO: 25351.006953/2015-83 AUTORIZ/MS: 2.07855.6

ATIVIDADE/CLASSE

ARMAZENAR: COSMÉTICOS/PERFUMES/PROD. DE HIGIENE

DISTRIBUIR: COSMÉTICOS/PERFUMES/PROD. DE HIGIENE

EXPEDIR: COSMÉTICOS/PERFUMES/PROD. DE HIGIENE

FABRICAR: COSMÉTICOS/PERFUMES/PROD. DE HIGIENE

FRACIONAR: COSMÉTICOS/PERFUMES/PROD. DE HIGIENE

REEMBALAR: COSMÉTICOS/PERFUMES/PROD. DE HIGIENE

EMPRESA: transportadora celestino rodrigues ltda me

ENDEREÇO: avenida rodrigues alves, 54-66

BAIRRO: distrito industrial CEP: 17034285 - BAURU/SP

CNPJ: 01.783.197/0001-45

PROCESSO: 25351.787640/2014-99 AUTORIZ/MS: 2.07857.3

ATIVIDADE/CLASSE

TRANSPORTAR: COSMÉTICOS/PERFUMES/PRODUTOS DE HIGIENE

RESOLUÇÃO - RE Nº 189, DE 22 DE JANEIRO DE 2015

O Superintendente de Inspeção Sanitária no uso de suas atribuições legais conferidas pela Portaria nº 1.666, de 10 de outubro de 2014, tendo em vista o disposto no art. 108 e no inciso I, § 1º do art. 6º do Regimento Interno aprovado nos termos do Anexo I da Portaria nº 650 de 29 de maio de 2014, publicada no DOU de 2 de junho de 2014 e suas alterações,

considerando o art. 50 da Lei n.º 6.360, de 23 de setembro de 1976, bem como o inciso VII, do art. 7º da Lei n.º 9.782, de 26 de janeiro de 1999, resolve:

Art. 1º Cancelar, a pedido, a atividade/classe da Autorização de Funcionamento das Empresas de Produtos para Saúde, constantes do anexo desta Resolução.

Art. 2º Esta Resolução entra em vigor na data de sua publicação.

BRUNO GONCALVES ARAUJO RIOS

ANEXO

EMPRESA: NOGUEIRA E FEIO PRODUTOS MEDICOS E HOSPITALAR LTDA - ME

ENDEREÇO: RUA JOÃO BALBI, 528

BAIRRO: NAZARÉ CEP: 66055280 - BELÉM/PA

CNPJ: 09.137.708/0001-63

PROCESSO: 25351.719022/2012-94

AUTORIZ/MS:

GM486Y983X3H (8.09285.9)

ATIVIDADE/CLASSE

COMERCIALIZAR: CORRELATOS

RESOLUÇÃO - RE Nº 190, DE 22 DE JANEIRO DE 2015

O Superintendente de Inspeção Sanitária no uso de suas atribuições legais conferidas pela Portaria nº 1.666, de 10 de outubro de 2014, tendo em vista o disposto no art. 108 e no inciso I, § 1º do art. 6º do Regimento Interno aprovado nos termos do Anexo I da Portaria nº 650 de 29 de maio de 2014, publicada no DOU de 2 de junho de 2014 e suas alterações,

considerando o art. 50 da Lei n.º 6.360, de 23 de setembro de 1976, bem como o inciso VII, do art. 7º da Lei n.º 9.782, de 26 de janeiro de 1999, resolve:

Art. 1º Cancelar, a pedido, a atividade/classe da Autorização de Funcionamento das Empresas de Cosméticos, constantes do anexo desta Resolução.

Art. 2º Esta Resolução entra em vigor na data de sua publicação.

BRUNO GONCALVES ARAUJO RIOS

ANEXO

EMPRESA: FUNDACAO VERITAS

ENDEREÇO: RUA GUSTAVO MACIEL Nº 10-54

BAIRRO: CENTRO CEP: 17015320 - BAURU/SP

CNPJ: 59.995.621/0001-03

PROCESSO: 0110895 AUTORIZ/MS: 2.02229.2

ATIVIDADE/CLASSE

ARMAZENAR: COSMÉTICO/PERFUME/PROD. DE HIGIENE

DISTRIBUIR: COSMÉTICO/PERFUME/PROD. DE HIGIENE

EMBALAR: COSMÉTICO/PERFUME/PROD. DE HIGIENE

PRODUZIR: COSMÉTICO/PERFUME/PROD. DE HIGIENE

RESOLUÇÃO - RE Nº 191, DE 22 DE JANEIRO DE 2015

O Superintendente de Inspeção Sanitária no uso de suas atribuições legais conferidas pela Portaria nº 1.666, de 10 de outubro de 2014, tendo em vista o disposto no art. 108 e no inciso I, § 1º do art. 6º do Regimento Interno aprovado nos termos do Anexo I da Portaria nº 650 de 29 de maio de 2014, publicada no DOU de 2 de junho de 2014 e suas alterações,

considerando o art. 50 da Lei n.º 6.360, de 23 de setembro de 1976, bem como o inciso VII, do art. 7º da Lei n.º 9.782, de 26 de janeiro de 1999, resolve:

Art. 1º Cancelar, a pedido, a atividade/classe da Autorização de Funcionamento das Empresas de Saneantes Domissanitários, constantes do anexo desta Resolução.

Art. 2º Esta Resolução entra em vigor na data de sua publicação.

BRUNO GONCALVES ARAUJO RIOS

ANEXO

EMPRESA: BM INDUSTRIA E COMERCIO LTDA - EPP

ENDEREÇO: R NIVALDO GUERREIRO NUNES, 445

BAIRRO: DISTRITO INDUSTRIAL CEP: 38402330 - UBERLÂNDIA/MG

CNPJ: 04.391.234/0001-68

PROCESSO: 25351.162825/2009-03 AUTORIZ/MS: 3.03995.2

ATIVIDADE/CLASSE

ARMAZENAR: SANEANTE DOMIS.

DISTRIBUIR: SANEANTE DOMIS.

EMBALAR: SANEANTE DOMIS.

EXPEDIR: SANEANTE DOMIS.

FABRICAR: SANEANTE DOMIS.

FRACIONAR: SANEANTE DOMIS.

REEMBALAR: SANEANTE DOMIS.

TRANSPORTAR: SANEANTE DOMIS.

RESOLUÇÃO - RE Nº 192, DE 22 DE JANEIRO DE 2015

O Superintendente de Inspeção Sanitária no uso de suas atribuições legais conferidas pela Portaria nº 1.666, de 10 de outubro de 2014, tendo em vista o disposto no art. 108 e no inciso I, § 1º do art. 6º do Regimento Interno aprovado nos termos do Anexo I da Portaria nº 650 de 29 de maio de 2014, publicada no DOU de 2 de junho de 2014 e suas alterações,

considerando o art. 50 da Lei n.º 6.360, de 23 de setembro de 1976, bem como o inciso VII, do art. 7º da Lei n.º 9.782, de 26 de janeiro de 1999, resolve:

Art. 1º Conceder Alteração na Autorização de Funcionamento de Empresas de Cosméticos constantes no anexo desta resolução.

Art. 2º Esta Resolução entra em vigor na data de sua publicação.

BRUNO GONCALVES ARAUJO RIOS

ANEXO

EMPRESA: MACKRON INDÚSTRIA, COMÉRCIO, IMPORTAÇÃO E EXPORTAÇÃO DE PRODUTOS MÉDICOS EIRELI - ME

ENDEREÇO: RUA REGENTE ARAÚJO DE LIMA, Nº 223

BAIRRO: FUNDAÇÃO CEP: 09520230 - SÃO CAETANO DO SUL/SP

CNPJ: 00.531.791/0001-86

PROCESSO: 25351.101601/2014-21 AUTORIZ/MS: 2.07310.2

ATIVIDADE/CLASSE

ARMAZENAR: COSMÉTICOS/MATÉRIAS-PRIMAS PARA A ÁREA DE COSMÉTICOS/PERFUMES/PRODUTOS DE HIGIENE

DISTRIBUIR: COSMÉTICOS/PERFUMES/PRODUTOS DE HIGIENE

EXPEDIR: COSMÉTICOS/PERFUMES/PRODUTOS DE HIGIENE

FABRICAR: COSMÉTICOS/PERFUMES/PRODUTOS DE HIGIENE

FRACIONAR: COSMÉTICOS/MATÉRIAS-PRIMAS PARA A ÁREA DE COSMÉTICOS/PERFUMES/PRODUTOS DE HIGIENE

IMPORTAR: COSMÉTICOS/MATÉRIAS-PRIMAS PARA A ÁREA DE COSMÉTICOS/PERFUMES/PRODUTOS DE HIGIENE

EMPRESA: MEDMAIS DISTRIBUIDORA DE MEDICAMENTOS LTDA

ENDEREÇO: RUA ROMALINO JOÃO DA ROSA Nº 700, QUADRA B, LOTE Nº 01

BAIRRO: JARDIM ELDORADO CEP: 88133516 - PALHOÇA/SC

CNPJ: 10.583.596/0001-53

PROCESSO: 25351.521563/2010-33 AUTORIZ/MS: 2.05521.9

ATIVIDADE/CLASSE

ARMAZENAR: COSMÉTICOS/PERFUMES/PRODUTOS DE HIGIENE

DISTRIBUIR: COSMÉTICOS/PERFUMES/PRODUTOS DE HIGIENE

EXPEDIR: COSMÉTICOS/PERFUMES/PRODUTOS DE HIGIENE

FABRICAR: COSMÉTICOS/PERFUMES/PRODUTOS DE HIGIENE

EMPRESA: MEDLEY FARMACÊUTICA LTDA

ENDEREÇO: R MACEDO COSTA, 55

BAIRRO: JARDIM SANTA GENEBRA CEP: 13080180 - CAMPINAS/SP

CNPJ: 10.588.595/0007-97

PROCESSO: 25351.228616/2010-99 AUTORIZ/MS: 2.05376.9

ATIVIDADE/CLASSE

ARMAZENAR: COSMÉTICOS/PERFUMES/PRODUTOS DE HIGIENE

DISTRIBUIR: COSMÉTICOS/PERFUMES/PRODUTOS DE HIGIENE

EXPEDIR: COSMÉTICOS/PERFUMES/PRODUTOS DE HIGIENE

FABRICAR: COSMÉTICOS/PERFUMES/PRODUTOS DE HIGIENE

EMPRESA: MEDLEY FARMACÊUTICA LTDA

ENDEREÇO: R MACEDO COSTA, 55

BAIRRO: JARDIM SANTA GENEBRA CEP: 13080180 - CAMPINAS/SP

CNPJ: 10.588.595/0007-97

PROCESSO: 25351.228616/2010-99 AUTORIZ/MS: 2.05376.9

ATIVIDADE/CLASSE

ARMAZENAR: COSMÉTICOS/PERFUMES/PRODUTOS DE HIGIENE

DISTRIBUIR: COSMÉTICOS/PERFUMES/PRODUTOS DE HIGIENE

EXPEDIR: COSMÉTICOS/PERFUMES/PRODUTOS DE HIGIENE

FABRICAR: COSMÉTICOS/PERFUMES/PRODUTOS DE HIGIENE

EMPRESA: MEDLEY FARMACÊUTICA LTDA

ENDEREÇO: R MACEDO COSTA, 55

BAIRRO: JARDIM SANTA GENEBRA CEP: 13080180 - CAMPINAS/SP

CNPJ: 10.588.595/0007-97

PROCESSO: 25351.228616/2010-99 AUTORIZ/MS: 2.05376.9

ATIVIDADE/CLASSE

ARMAZENAR: COSMÉTICOS/PERFUMES/PRODUTOS DE HIGIENE

DISTRIBUIR: COSMÉTICOS/PERFUMES/PRODUTOS DE HIGIENE

EXPEDIR: COSMÉTICOS/PERFUMES/PRODUTOS DE HIGIENE

FABRICAR: COSMÉTICOS/PERFUMES/PRODUTOS DE HIGIENE

EMPRESA: MEDLEY FARMACÊUTICA LTDA

ENDEREÇO: R MACEDO COSTA, 55

BAIRRO: JARDIM SANTA GENEBRA CEP: 13080180 - CAMPINAS/SP

CNPJ: 10.588.595/0007-97

PROCESSO: 25351.228616/2010-99 AUTORIZ/MS: 2.05376.9

ATIVIDADE/CLASSE

ARMAZENAR: COSMÉTICOS/PERFUMES/PRODUTOS DE HIGIENE

DISTRIBUIR: COSMÉTICOS/PERFUMES/PRODUTOS DE HIGIENE

EXPEDIR: COSMÉTICOS/PERFUMES/PRODUTOS DE HIGIENE

FABRICAR: COSMÉTICOS/PERFUMES/PRODUTOS DE HIGIENE

EMPRESA: MEDLEY FARMACÊUTICA LTDA

ENDEREÇO: R MACEDO COSTA, 55

BAIRRO: JARDIM SANTA GENEBRA CEP: 13080180 - CAMPINAS/SP

CNPJ: 10.588.595/0007-97

PROCESSO: 25351.228616/2010-99 AUTORIZ/MS: 2.05376.9

ATIVIDADE/CLASSE

ARMAZENAR

EMPRESA: BIOLAB SANUS FARMACÊUTICA LTDA
ENDEREÇO: AVENIDA PAULO AYRES, Nº 280
BAIRRO: VILA IASI CEP: 06767220 - TABOÃO DA SERRA/SP
CNPJ: 49.475.833/0001-06
PROCESSO: 25351.751831/2014-41
MOTIVO DO INDEFERIMENTO:
A empresa já possui AFE vigente para a classe de produtos solicitada, nº 2.07811-3, contrariando o disposto na RDC nº 222/2006, RDC nº 76/2008 e Lei 9782/99.
EMPRESA: NACC DO BRASIL COSMÉTICOS LTDA - EPP
ENDEREÇO: RUA SETE DE SETEMBRO, 62
BAIRRO: VILA ALZIRA CEP: 09030160 - SANTO ANDRÉ/SP
CNPJ: 07.288.278/0001-55
PROCESSO: 25351.378380/2013-51
MOTIVO DO INDEFERIMENTO:
Não cumprimento da exigência formulada sob o número de notificação 1064996/13-4, contrariando os artigos 6º e 11º da RDC nº 204/2005. A empresa não apresentou o relatório de inspeção ou documento equivalente que ateste o cumprimento dos requisitos técnicos para as atividades e classes pleiteadas, emitidos pela autoridade sanitária local competente.
EMPRESA: LEGI DISTRIBUIDORA LTDA - EPP
ENDEREÇO: R AVENIDA PERIMETRAL PEDRO LESSA, Nº 432 - LOJA B
BAIRRO: CEP: - DUQUE DE CAXIAS/RJ
CNPJ: 19.602.965/0001-82
PROCESSO: 25351.015753/2015-57
MOTIVO DO INDEFERIMENTO:
Não apresentação de relatório de inspeção ou documento equivalente que ateste o cumprimento dos requisitos técnicos para as atividades e classes pleiteadas, emitidos pela autoridade sanitária local competente, conforme disposto no artigo 15º e artigo 18º da RDC nº 16/2014.
EMPRESA: Transportadora ZIP LTDA - EPP
ENDEREÇO: Avenida Barão de Bonito, nº 406
BAIRRO: Cidade Universitária CEP: 50740080 - RECIFE/PE
CNPJ: 16.851.217/0001-45
PROCESSO: 25351.025604/2015-72
MOTIVO DO INDEFERIMENTO:
Não apresentação de relatório de inspeção ou documento equivalente que ateste o cumprimento dos requisitos técnicos para as atividades e classes pleiteadas, emitidos pela autoridade sanitária local competente conforme disposto no artigo 15º e artigo 18º da RDC nº 16/2014.
EMPRESA: RIDE INDÚSTRIA E COMÉRCIO DE COSMÉTICOS LTDA
ENDEREÇO: AV. AMÉRICO VESPÚCIO, Nº 878 A
BAIRRO: PARQUE RIACHUELO CEP: 31320240 - BELO HORIZONTE/MG
CNPJ: 13.524.217/0001-42
PROCESSO: 25351.016287/2015-73
MOTIVO DO INDEFERIMENTO:
O documento apresentado, emitido pela autoridade sanitária local competente, não atesta o cumprimento dos requisitos técnicos para as atividades e classes pleiteadas, conforme disposto no artigo 15º e artigo 18º da RDC nº 16/2014.
EMPRESA: LABORATÓRIO AURA DE BOTUCATU LTDA ME
ENDEREÇO: RUA JOAQUIM LYRA BRANDÃO nº 1120, BOX 03
BAIRRO: VILA ASSUMPTÃO CEP: 18606070 - BOTUCATU/SP
CNPJ: 19.865.495/0001-40
PROCESSO: 25351.008084/2015-81
MOTIVO DO INDEFERIMENTO:
Não apresentação do relatório de inspeção que ateste o cumprimento dos requisitos técnicos para as atividades e classes pleiteadas, emitido pela autoridade sanitária local competente; conforme disposto no artigo 15º e artigo 18º da RDC nº 16/2014.

RESOLUÇÃO - RE Nº 194, DE 22 DE JANEIRO DE 2015

O Superintendente de Inspeção Sanitária no uso de suas atribuições legais conferidas pela Portaria nº 1.666, de 10 de outubro de 2014, tendo em vista o disposto no art. 108 e no inciso I, § 1º do art. 6º do Regimento Interno aprovado nos termos do Anexo I da Portaria nº 650 de 29 de maio de 2014, publicada no DOU de 2 de junho de 2014 e suas alterações, considerando o art. 50 da Lei nº 6.360, de 23 de setembro de 1976, bem como o inciso VII, do art. 7º da Lei nº 9.782, de 26 de janeiro de 1999, resolve:

Art. 1º Conceder Autorização de Funcionamento para Empresas de Saneantes Domissanitários, constantes no anexo desta Resolução.

Art. 2º Esta Resolução entra em vigor na data de sua publicação.

BRUNO GONCALVES ARAUJO RIOS

ANEXO

EMPRESA: REQUINTE DISTRIBUIÇÃO E IMPORTAÇÃO DE PRODUTOS INDUSTRIALIZADOS LTDA
ENDEREÇO: AVENIDA SÃO FRANCISCO, 822 QD. 44 LT. 46
BAIRRO: CEP: - GOIÂNIA/GO
CNPJ: 10.641.901/0001-16
PROCESSO: 25351.003527/2015-01 AUTORIZ/MS: 3.06218.8
ATIVIDADE/CLASSE
ARMAZENAR: SANEANTE DOMIS.
DISTRIBUIR: SANEANTE DOMIS.
EXPEDIR: SANEANTE DOMIS.
EMPRESA: PHARMAMED COMÉRCIO DE PRODUTOS MÉDICOS HOSPITALARES LTDA

ENDEREÇO: RUA ITALACY Nº 247
BAIRRO: JARDIM SÃO PAULO CEP: 50910070 - RECIFE/PE
CNPJ: 12.271.596/0001-43
PROCESSO: 25351.789707/2014-14 AUTORIZ/MS: 3.06230.8
ATIVIDADE/CLASSE
ARMAZENAR: SANEANTE DOMIS.
DISTRIBUIR: SANEANTE DOMIS.
EXPEDIR: SANEANTE DOMIS.
EMPRESA: KLTV COMÉRCIO E SERVIÇOS LTDA-ME
ENDEREÇO: RUA SÃO PEDRO 154, SALA 908
BAIRRO: CENTRO CEP: 24020058 - NITERÓI/RJ
CNPJ: 12.857.672/0001-05
PROCESSO: 25351.016515/2015-16 AUTORIZ/MS: 3.06231.1
ATIVIDADE/CLASSE
ARMAZENAR: SANEANTE DOMIS.
DISTRIBUIR: SANEANTE DOMIS.
EXPEDIR: SANEANTE DOMIS.
EMPRESA: AERZ QUÍMICA INDUSTRIAL LTDA
ENDEREÇO: Rua Pe Anchieta, 453
BAIRRO: CEP: - ENCANTADO/RS
CNPJ: 19.083.386/0001-70
PROCESSO: 25351.006960/2015-18 AUTORIZ/MS: 3.06223.4
ATIVIDADE/CLASSE
ARMAZENAR: SANEANTE DOMIS.
DISTRIBUIR: SANEANTE DOMIS.
EMBALAR: SANEANTE DOMIS.
EXPEDIR: SANEANTE DOMIS.
FABRICAR: SANEANTE DOMIS.
FRACIONAR: SANEANTE DOMIS.
REEMBALAR: SANEANTE DOMIS.
EMPRESA: Maximino Pastorello S.A.
ENDEREÇO: Rodovia BR 158 Km 517 s/n
BAIRRO: CEP: - PATO BRANCO/PR
CNPJ: 73.818.767/0001-04
PROCESSO: 25351.006967/2015-18 AUTORIZ/MS: 3.06222.1
ATIVIDADE/CLASSE
ARMAZENAR: SANEANTE DOMIS.
DISTRIBUIR: SANEANTE DOMIS.
EXPEDIR: SANEANTE DOMIS.
EMPRESA: VANAMA TRANSPORTES EIRELI - ME
ENDEREÇO: Rua SANTANA DO IPANEMA Nº 135
BAIRRO: CIDADE INDUSTRIAL SATELITE CEP: 07220010 - GUARULHOS/SP
CNPJ: 00.967.324/0001-01
PROCESSO: 25351.015186/2015-32 AUTORIZ/MS: 3.06221.7
ATIVIDADE/CLASSE
TRANSPORTAR: SANEANTE DOMIS.
EMPRESA: HD CENTER COMÉRCIO DE MATERIAIS DE IMPORTAÇÃO E DESCARTEVEIS LTDA -ME
ENDEREÇO: RUA DOUTOR TELESFRO FRAGOSO, 429
BAIRRO: SAN MARTIN CEP: 50761030 - RECIFE/PE
CNPJ: 12.630.382/0001-16
PROCESSO: 25351.010023/2015-33 AUTORIZ/MS: 3.06217.4
ATIVIDADE/CLASSE
ARMAZENAR: SANEANTE DOMIS.
DISTRIBUIR: SANEANTE DOMIS.
EXPEDIR: SANEANTE DOMIS.
EMPRESA: VCP - Transporte De Cargas Ltda. - M.E.
ENDEREÇO: Rua da Penha No. 587
BAIRRO: São Vicente CEP: 13974625 - ITAPIRA/SP
CNPJ: 04.456.991/0001-72
PROCESSO: 25351.787565/2014-53 AUTORIZ/MS: 3.06233.9
ATIVIDADE/CLASSE
TRANSPORTAR: SANEANTE DOMIS.
EMPRESA: UNICARGO TRANSPORTES E CARGAS LTDA
ENDEREÇO: RUA SANCLERLANDIA, Nº 167
BAIRRO: CIDADE-SATÉLITE - CUMBICA CEP: 07224140 - GUARULHOS/SP
CNPJ: 03.271.852/0001-01
PROCESSO: 25351.020934/2015-55 AUTORIZ/MS: 3.06228.2
ATIVIDADE/CLASSE
TRANSPORTAR: SANEANTE DOMIS.
EMPRESA: SCALTRO INDÚSTRIA E COMÉRCIO DE PRODUTOS QUÍMICOS LTDA ME
ENDEREÇO: Rua Doutor Alberto Blucher, 1266
BAIRRO: CEP: - FRANCA/SP
CNPJ: 12.765.879/0001-41
PROCESSO: 25351.014698/2015-58 AUTORIZ/MS: 3.06225.1
ATIVIDADE/CLASSE
ARMAZENAR: SANEANTE DOMIS.
DISTRIBUIR: SANEANTE DOMIS.
EMBALAR: SANEANTE DOMIS.
EXPEDIR: SANEANTE DOMIS.
FABRICAR: SANEANTE DOMIS.
REEMBALAR: SANEANTE DOMIS.
EMPRESA: SOLTECH SOLUÇÕES EM TECNOLOGIA LTDA - ME
ENDEREÇO: AV. VICTORIO COLAU 381
BAIRRO: DISTRITO INDUSTRIAL - POLO 1 CEP: 11800000 - JUQUIÁ/SP
CNPJ: 08.265.952/0001-49
PROCESSO: 25351.007283/2015-74 AUTORIZ/MS: 3.06224.8
ATIVIDADE/CLASSE
ARMAZENAR: SANEANTE DOMIS.
DISTRIBUIR: SANEANTE DOMIS.
EMBALAR: SANEANTE DOMIS.
EXPEDIR: SANEANTE DOMIS.
FABRICAR: SANEANTE DOMIS.
FRACIONAR: SANEANTE DOMIS.
REEMBALAR: SANEANTE DOMIS.

EMPRESA: PBEX Transportes Logística e Serviços LTDA EPP
ENDEREÇO: Rodovia Vice Prefeito Hermenegildo Tonoli, nº 2950, Km 6450, Bloco II, Sala 02
BAIRRO: Paineiras CEP: 13295000 - ITUPEVA/SP
CNPJ: 05.622.244/0001-20
PROCESSO: 25351.0111767/2015-86 AUTORIZ/MS: 3.06219.1
ATIVIDADE/CLASSE
TRANSPORTAR: SANEANTE DOMIS.
EMPRESA: ROCHA & ROCHA QUÍMICAS E DERIVADOS LTDA ME
ENDEREÇO: Rodovia Santarém Cuiabá S/N Km16
BAIRRO: colonia são José CEP: 68033010 - SANTARÉM/PA
CNPJ: 11.192.071/0001-50
PROCESSO: 25351.015147/2015-94 AUTORIZ/MS: 3.06220.3
ATIVIDADE/CLASSE
EMBALAR: SANEANTE DOMIS.
FABRICAR: SANEANTE DOMIS.
REEMBALAR: SANEANTE DOMIS.
EMPRESA: PISO FIRME COMÉRCIO LTDA
ENDEREÇO: ESTRADA DO ARRÁIAL DAJUDA PARA TRAN-COSO BA 001, 2070, LOJA B - TÊRREO
BAIRRO: CEP: - PORTO SEGURO/BA
CNPJ: 05.305.841/0001-20
PROCESSO: 25351.744864/2014-96 AUTORIZ/MS: 3.06229.6
ATIVIDADE/CLASSE
ARMAZENAR: SANEANTE DOMIS.
DISTRIBUIR: SANEANTE DOMIS.
EXPEDIR: SANEANTE DOMIS.
IMPORTAR: SANEANTE DOMIS.
EMPRESA: AG MEDIC DISTRIBUIDORA LTDA - ME
ENDEREÇO: RUA MARIANO PROCÓPIO, Nº 939
BAIRRO: CENTRO CEP: 36035780 - JUIZ DE FORA/MG
CNPJ: 17.878.617/0001-07
PROCESSO: 25351.022247/2015-97 AUTORIZ/MS: 3.06232.5
ATIVIDADE/CLASSE
ARMAZENAR: SANEANTE DOMIS.
DISTRIBUIR: SANEANTE DOMIS.
EXPEDIR: SANEANTE DOMIS.

RESOLUÇÃO - RE Nº 195, DE 22 DE JANEIRO DE 2015

O Superintendente de Inspeção Sanitária no uso de suas atribuições legais conferidas pela Portaria nº 1.666, de 10 de outubro de 2014, tendo em vista o disposto no art. 108 e no inciso I, § 1º do art. 6º do Regimento Interno aprovado nos termos do Anexo I da Portaria nº 650 de 29 de maio de 2014, publicada no DOU de 2 de junho de 2014 e suas alterações, considerando o art. 50 da Lei nº 6.360, de 23 de setembro de 1976, bem como o inciso VII, do art. 7º da Lei nº 9.782, de 26 de janeiro de 1999, resolve:

Art. 1º Conceder Alteração na Autorização de Funcionamento de Empresas de Saneantes Domissanitários, constantes no anexo desta Resolução.

Art. 2º Esta Resolução entra em vigor na data de sua publicação.

BRUNO GONCALVES ARAUJO RIOS

ANEXO

EMPRESA: TRANSILVA TRANSPORTES E LOGISTICAS LTDA
ENDEREÇO: RODOVIA BR 101 - KM 283
BAIRRO: CONTORNO DA VITÓRIA CEP: 29157405 - CARIACICA/ES
CNPJ: 30.581.433/0001-49
PROCESSO: 25351.468897/2009-20 AUTORIZ/MS: 3.04131.3
ATIVIDADE/CLASSE
ARMAZENAR: SANEANTE DOMIS.
EXPEDIR: SANEANTE DOMIS.
TRANSPORTAR: SANEANTE DOMIS.
EMPRESA: LSC INDUSTRIA E COMERCIO LTDA - ME
ENDEREÇO: RUA RONCO D'ÁGUA
BAIRRO: ITINGÁ CEP: 89235390 - JOINVILLE/SC
CNPJ: 12.659.502/0001-08
PROCESSO: 25351.001950/2011-47 AUTORIZ/MS: 3.04627.8
ATIVIDADE/CLASSE
ARMAZENAR: SANEANTE DOMIS.
DISTRIBUIR: SANEANTE DOMIS.
EMBALAR: SANEANTE DOMIS.
EXPEDIR: SANEANTE DOMIS.
FABRICAR: SANEANTE DOMIS.
FRACIONAR: SANEANTE DOMIS.
REEMBALAR: SANEANTE DOMIS.
EMPRESA: MUSTANG PLURON QUÍMICA LTDA
ENDEREÇO: AVENIDA CONDE FRANCISCO MATARAZZO, Nº 640
BAIRRO: DISTRITO INDUSTRIAL J.A. BOSE CEP: 15803145 - CATANDUVA/SP
CNPJ: 47.078.704/0001-40
PROCESSO: 25001.002520/82 AUTORIZ/MS: 3.00546.2
ATIVIDADE/CLASSE
DISTRIBUIR: SANEANTE DOMIS.
EXPORTAR: SANEANTE DOMIS.
FABRICAR: SANEANTE DOMIS.
IMPORTAR: SANEANTE DOMIS.



RESOLUÇÃO - RE Nº 196, DE 22 DE JANEIRO DE 2015

ANEXO

O Superintendente de Inspeção Sanitária no uso de suas atribuições legais conferidas pela Portaria nº 1.666, de 10 de outubro de 2014, tendo em vista o disposto no art. 108 e no inciso I, § 1º do art. 6º do Regimento Interno aprovado nos termos do Anexo I da Portaria nº 650 de 29 de maio de 2014, publicada no DOU de 2 de junho de 2014 e suas alterações,

considerando o art. 50 da Lei nº 6.360, de 23 de setembro de 1976, bem como o inciso VII, do art. 7º da Lei nº 9.782, de 26 de janeiro de 1999, resolve:

Art. 1º Indeferir o Pedido de Concessão de Autorização de Funcionamento para Empresas de Saneantes Domissanitários, constantes no anexo desta Resolução.

Art. 2º Esta Resolução entra em vigor na data de sua publicação.

BRUNO GONCALVES ARAUJO RIOS

EMPRESA: BERACA SABARA QUIMICOS E INGREDIENTES S.A.

ENDEREÇO: RODOVIA BR 101 NORTE, KM 38

BAIRRO: DISTRITO INDUSTRIAL CEP: 53700000 - ITAPISSU-MA/PE

CNPJ: 12.884.672/0001-96

PROCESSO: 25351.011856/2015-40

MOTIVO DO INDEFERIMENTO:

A empresa já possui AFE vigente, nº 3.02102-0, contrariando o disposto na RDC nº 222/2006, RDC nº 76/2008 e Lei 9782/99. A empresa deve solicitar alteração por ampliação de atividade.

EMPRESA: V.L.R. LIMA COMÉRCIO

ENDEREÇO: RUA EPSILON, QUADRA, 64 Nº 64

BAIRRO: RECANTO DOS VINHAIS CEP: 65070250 - SÃO LUÍS/MA

CNPJ: 01.265.846/0001-16

PROCESSO: 25351.009232/2015-51

MOTIVO DO INDEFERIMENTO:

Não apresentação do relatório de inspeção ou documento equivalente que ateste o cumprimento dos requisitos técnicos para as atividades e classes pleiteadas, emitidos pela autoridade sanitária local competente; conforme disposto no artigo 15º e artigo 18º da RDC nº 16/2014.

EMPRESA: DISMED DISTRIBUIDORA DE MEDICAMENTOS HOSPITALARES LTDA - ME

ENDEREÇO: AVENIDA SENADOR DARCY RIBEIRO, Nº 867

BAIRRO: MARIA AUXILIADORA CEP: 56330425 - PETROLINA/PE

CNPJ: 05.312.096/0001-47

PROCESSO: 25351.025056/2015-62

MOTIVO DO INDEFERIMENTO:

Não apresentação de relatório de inspeção ou documento equivalente que ateste o cumprimento dos requisitos técnicos para as atividades e classes pleiteadas, emitidos pela autoridade sanitária local competente, conforme disposto no artigo 15º e artigo 18º da RDC nº 16/2014.

RESOLUÇÃO - RE Nº 197, DE 22 DE JANEIRO DE 2015

O Superintendente de Inspeção Sanitária no uso de suas atribuições legais conferidas pelos inciso X do art. 7º da Lei nº 9.782, de 26 de janeiro de 1999, inciso I do art. 1º da Portaria nº 1.666, de 10 de outubro de 2014, inciso I, § 1º do art. 6º e pelo art. 108 da Portaria nº 650, de 29 de maio de 2014, e suas alterações;

considerando o cumprimento dos requisitos de Boas Práticas de Distribuição e/ou Armazenagem preconizados em legislação vigente, para a área de produtos para a saúde, resolve:

Art. 1º Conceder à(s) empresa(s) constante(s) no anexo a Certificação de Boas Práticas de Distribuição e/ou Armazenagem de Produtos para Saúde.

Art. 2º A presente certificação terá validade de 2 (dois) anos a partir de sua publicação.

Art. 3º Esta Resolução entra em vigor na data de sua publicação.

BRUNO GONÇALVES ARAÚJO RIOS

ANEXO

Empresa: Bioplus Comércio e Representações de Medicamentos e Serviços de Equipamentos Médicos Hospitalares Ltda -ME	CNPJ: 08.992.424/0001-91
Endereço: Avenida Cosme Ferreira - Galpão B	
N.º: 1877	Bairro: Aleixo
CEP: 69.083-000	
Município: Manaus	
UF: AM	
Autorização de Funcionamento nº: 8.05914-6	
Expediente nº: 0946792/14-1	
Certificado de Boas Práticas de Armazenagem e Distribuição: Produtos para Saúde	

RESOLUÇÃO - RE Nº 198, DE 22 DE JANEIRO DE 2015

O Superintendente de Inspeção Sanitária no uso de suas atribuições legais conferidas pelos inciso X do art. 7º da Lei nº 9.782, de 26 de janeiro de 1999, inciso I do art. 1º da Portaria nº 1.666, de 10 de outubro de 2014, inciso I, § 1º do art. 6º e pelo art. 108 da Portaria nº 650, de 29 de maio de 2014, e suas alterações;

considerando o cumprimento dos requisitos de Boas Práticas de Fabricação preconizados em legislação vigente, para a área de produtos para a saúde, resolve:

Art. 1º Conceder à(s) empresa(s) constante(s) no anexo a Certificação de Boas Práticas de Fabricação de Produtos para Saúde.

Art. 2º A presente certificação terá validade de 2 (dois) anos a partir de sua publicação.

Art. 3º Esta Resolução entra em vigor na data de sua publicação.

BRUNO GONÇALVES ARAÚJO RIOS

ANEXO

Empresa Fabricante: Acon Biotech (Hangzhou) Co., Ltd	
Endereço: 398 Tianmushan Road, Gudang Industrial Park, Hangzhou, Zhejiang - 310023.	
País: China	
Empresa solicitante: Socinter Sul Comércio Internacional Ltda	CNPJ: 39.323.886/0001-40
Autorização de Funcionamento nº: 8.00119-9	
Expediente nº: 0659118/14-3	
Certificado de Boas Práticas de Fabricação de Produtos para Saúde: Produtos para diagnóstico de uso <i>in vitro</i> da classe III, fabricados na planta acima mencionada, enquadrados nas classes de risco conforme regras de classificação definidas na Resolução RDC nº 61, de 18 de novembro de 2011.	

Empresa Fabricante: Bausch & Lomb Chauvin Opsia S.A.	
Endereço: Rue Max Planck 580 - 31670 Labège Cedex - Toulouse	
País: França	
Empresa solicitante: BL Indústria Ótica Ltda	CNPJ: 27.011.022/0001-03
Autorização de Funcionamento nº: 8.01360-6	
Expediente nº: 743227/10-5	

Certificado de Boas Práticas de Fabricação de Produtos para Saúde: Materiais de uso médico da classe III, fabricados na planta acima mencionada, enquadrados nas classes de risco conforme regras de classificação definidas na Resolução RDC nº 185, de 22 de outubro de 2001.
--

Empresa Fabricante: Boston Scientific Corporation	
Endereço: 47215 Lake View Boulevard, Fremont, California	
País: Estados Unidos da América	
Empresa solicitante: Boston Scientific do Brasil Ltda	CNPJ: 01.513.946/0001-14
Autorização de Funcionamento nº: 1.03413-5	
Expediente nº: 0591230/14-0	

Certificado de Boas Práticas de Fabricação de Produtos para Saúde: Materiais de uso médico das classes III e IV e equipamentos de uso médico das classes III e IV, fabricados na planta acima mencionada, enquadrados nas classes de risco conforme regras de classificação definidas na Resolução RDC nº 185, de 22 de outubro de 2001.

Empresa Fabricante: HeartWare, Inc.	
Endereço: 14400 NW 60Th Ave, Florida	
País: Estados Unidos da América	
Empresa solicitante: Endotec Produtos Médicos Ltda	CNPJ: 09.586.279/0001-01
Autorização de Funcionamento nº: 8.05834-0	
Expediente nº: 0867235/13-1	Expediente do Recurso: 0765776/14-5

Certificado de Boas Práticas de Fabricação de Produtos para Saúde: Equipamentos de uso médico da classe IV, fabricados na planta acima mencionada, enquadrados nas classes de risco conforme regras de classificação definidas na Resolução RDC nº 185, de 22 de outubro de 2001.
--

Empresa Fabricante: Inova Diagnostics, Inc	
Endereço: 9900 Old Grove Road, San Diego, California	
País: Estados Unidos da América	
Empresa solicitante: Werfen Medical Ltda	CNPJ: 02.004.662/0001-65
Autorização de Funcionamento nº: 8.00036-1	
Expediente nº: 0583578/14-0	

Certificado de Boas Práticas de Fabricação de Produtos para Saúde: Produtos para diagnóstico de uso <i>in vitro</i> da classe III, fabricados na planta acima mencionada, enquadrados nas classes de risco conforme regras de classificação definidas na Resolução RDC nº 61, de 18 de novembro de 2011.

Empresa Fabricante: K2M Inc	
Endereço: 751 Miller Drive, SE 20175 Leesburg - Virginia.	
País: Estados Unidos da América.	
Empresa solicitante: Promedon do Brasil Produtos Medico Hospitalares Ltda	CNPJ: 00.028.682/0001-40
Autorização de Funcionamento nº: 1.03068-4	
Expediente nº: 0683222/14-9	

Certificado de Boas Práticas de Fabricação de Produtos para Saúde: Materiais de uso médico da classe III, fabricados na planta acima mencionada, enquadrados nas classes de risco conforme regras de classificação definidas na Resolução RDC nº 185, de 22 de outubro de 2001.
--

Empresa Fabricante: Occlutech GmbH	
Endereço: Wildenbruchstrasse 15, Jena 07745	
País: Alemanha	

Empresa solicitante: Tecmedic Comércio de Produtos Médicos Ltda	CNPJ: 05.638.301/0001-69
Autorização de Funcionamento nº: 8.02029-1	
Expediente nº: 0567771/14-8	
Certificado de Boas Práticas de Fabricação de Produtos para Saúde:	
Materiais de uso médico das classes III e IV, fabricados na planta acima mencionada, enquadrados nas classes de risco conforme regras de classificação definidas na Resolução RDC nº 185, de 22 de outubro de 2001.	

Empresa: Setormed Indústria e Comercio de Equipamentos Médicos e Odontológicos Ltda-Me	CNPJ: 13.533.397/0001-29
Endereço: Avenida Morumbi	
N.º: 829	Bairro: Jardim Cruzeiro do Sul
CEP: 13.572-000	
Município: São Carlos	UF: SP
Autorização de Funcionamento nº: 8.07772-8	
Expediente nº: 0597694/14-4	
Certificado de Boas Práticas de Fabricação de Produtos para Saúde:	
Equipamentos de uso médico da classe III, fabricados na planta acima mencionada, enquadrados nas classes de risco conforme regras de classificação definidas na Resolução RDC nº 185, de 22 de outubro de 2001.	

RESOLUÇÃO - RE Nº 200, DE 22 DE JANEIRO DE 2015

O Superintendente de Inspeção Sanitária no uso de suas atribuições legais conferidas pelo inciso X do art. 7º da Lei nº 9.782, de 26 de janeiro de 1999, inciso I do art. 1º da Portaria nº 1.666, de 10 de outubro de 2014, inciso I, § 1º do art. 6º e pelo art. 108 da Portaria nº 650, de 29 de maio de 2014, e suas alterações;

Considerando o descumprimento dos requisitos de Boas Práticas de Fabricação, ou o descumprimento dos procedimentos de petições submetidas à análise, preconizados em legislação vigente, resolve:

Art. 1º Indeferir o Pedido de Certificação de Boas Práticas de Fabricação de Produtos para Saúde da(s) empresa(s) constante(s) no anexo.

Art. 2º Esta Resolução entra em vigor na data de sua publicação.

BRUNO GONÇALVES ARAÚJO RIOS

ANEXO

Empresa Fabricante: Plastimed S.R.L.	
Endereço: Avenida Belgrano 2139 (B1872FVA) Avellaneda Província de Buenos Aires	
País: Argentina	
Empresa solicitante: Alacer Biomédica Indústria Eletrônica Ltda.	CNPJ: 04.192.554/0001-99
Autorização de Funcionamento nº: 8.01706-2	
Expediente nº: 0072315/12-1	
Motivo: Ausência de cumprimento de exigência, em desacordo com os art. 6º e 11º da Resolução - RDC nº 204/2005.	

RESOLUÇÃO - RE Nº 201, DE 22 DE JANEIRO DE 2015

O Superintendente de Inspeção Sanitária no uso de suas atribuições legais conferidas pelo inciso X do art. 7º da Lei nº 9.782, de 26 de janeiro de 1999, inciso I do art. 1º da Portaria nº 1.666, de 10 de outubro de 2014, inciso I, § 1º do art. 6º e pelo art. 108 da Portaria nº 650, de 29 de maio de 2014, e suas alterações;

Considerando o descumprimento dos requisitos de Boas Práticas de Distribuição e/ou Armazenagem, ou o descumprimento dos procedimentos de petições submetidas à análise, preconizados em legislação vigente, resolve:

Art. 1º Indeferir o Pedido de Certificação de Boas Práticas de Distribuição e/ou Armazenagem de Produtos para Saúde da(s) empresa(s) constante(s) no anexo.

Art. 2º Esta Resolução entra em vigor na data de sua publicação.

BRUNO GONÇALVES ARAÚJO RIOS

ANEXO

Empresa: Dipromed Comércio e Importação Ltda.	CNPJ: 47.869.078/0001-00
Endereço: Rua Bartolomeu Paes	
N.º: 441	Bairro: Vila Anastácio
CEP: 05.092-000	
Município: São Paulo	UF: SP
Autorização de Funcionamento nº: 1.02841-7	
Expediente nº: 0969276/12-2	
Motivo: Solicitação de arquivamento do processo, em desacordo com o artigo 1º da Resolução - RDC No. 07/2014.	

RESOLUÇÃO - RE Nº 202, DE 22 DE JANEIRO DE 2015

O Superintendente de Inspeção Sanitária, no uso de suas atribuições legais conferidas pelos incisos X do art. 7º da Lei nº 9.782, de 26 de janeiro de 1999, inciso I do art. 1º da Portaria 1.666, de 10 de outubro de 2014, inciso I, § 1º do art. 6º e pelo art. 108 da Portaria nº 650, de 29 de maio de 2014, e suas alterações,

Considerando o descumprimento dos requisitos de Boas Práticas de Fabricação de Medicamentos, ou o descumprimento dos procedimentos de petições submetidas à análise, preconizados em legislação vigente, resolve:

Art. 1º Indeferir o(s) Pedido(s) de Certificação de Boas Práticas de Fabricação de Medicamentos da(s) empresa(s) constante(s) no anexo desta Resolução.

Art. 2º Esta Resolução entra em vigor na data de sua publicação.

BRUNO GONÇALVES ARAÚJO RIOS

ANEXO

Empresa Fabricante: DSM Nutritional Products Ltd. Branch Pentapharm	
Endereço: Dornacherstrasse 112, 4147 Aesh	
País: Suíça	
Empresa solicitante: CSL Behring Comércio de Produtos Farmacêuticos Ltda.	CNPJ: 62.969.589/0001-98
Autorização de Funcionamento nº: 1.00151-1	
Expediente nº: 0451905/14-1	
Motivo: Com embasamento no Art. 11 da RDC nº. 204 de 06/07/2005. A empresa não informou os números de expedientes que possibilitariam o rastreamento do Site Master File (SMF) e da Revisão Periódica de Produto (RPP). A empresa não enviou o estudo de gerenciamento de risco e medidas de mitigação do risco de contaminação cruzada para o compartilhamento da área de pesagem. Dessa forma a empresa não cumpriu a respectiva exigência técnica (expediente 0771763/14-6).	

Empresa Fabricante: Pharbil Pharma GmbH.	
Endereço: Reichenberger Str. 43 - Bielefeld	
País: Alemanha	
Empresa solicitante: Laboratórios Ferring Ltda.	CNPJ: 74.232.034/0001-48
Autorização de Funcionamento nº: 1.02876-2	
Expediente nº: 0393565/14-5	

Motivo: Com embasamento no Art. 11 da RDC nº. 204 de 06/07/2005. A empresa não enviou o estudo de gerenciamento de risco e medidas de mitigação do risco de contaminação cruzada para o compartilhamento da área produtiva. Dessa forma a empresa não cumpriu a respectiva exigência técnica (expediente 0726233/14-7).

Empresa Fabricante: Pharmaceutical Works Polpharma S.A	
Endereço: 19 Pelplinka Str., 83-200, Starogard Gdanski	
País: Polônia	
Empresa solicitante: Aspen Pharma Indústria Farmacêutica Ltda.	CNPJ: 02.433.631/0001-20
Autorização de Funcionamento nº: 1.03764-8	
Expediente nº: 0837042/13-7	
Motivo: Desistência de inspeção agendada, conforme previsto no §2º do Art. 8º da Resolução RDC nº. 39, de 14 de agosto de 2013.	

Empresa Fabricante: Shantha Biotechnics Limited	
Endereço: 274, Athvelli Village, Medchal Mandal 501 401, Ranga Reddy District, Andhra Pradesh	
País: Índia	
Empresa solicitante: Sanofi-Aventis Farmacêutica Ltda.	CNPJ: 02.685.377/0001-57
Autorização de Funcionamento nº: 1.01300-3	
Expediente nº: 983161/10-4	
Motivo: A empresa não cumpriu integralmente com a notificação de exigência nº. 0801871/14-5, haja vista que a mesma não indicou períodos de indisponibilidade em receber a inspeção. Dessa forma, a petição está sendo indeferida conforme Art. 11 da RDC 204/2005, o não cumprimento da exigência técnica, acarretará o indeferimento da petição, inicial ou não, e sua publicação pela autoridade competente da ANVISA.	

RESOLUÇÃO - RE Nº 203, DE 22 DE JANEIRO DE 2015

O Superintendente de Inspeção Sanitária, no uso de suas atribuições legais conferidas pelo inciso X do art. 7º da Lei nº 9.782, de 26 de janeiro de 1999, inciso I do art. 1º da Portaria nº 1.666, de 10 de outubro de 2014, inciso I, § 1º do art. 6º e pelo art. 108 da Portaria nº 650, de 29 de maio de 2014, e suas alterações;

Considerando o cumprimento dos requisitos de Boas Práticas de Distribuição e/ou Armazenagem preconizados em legislação vigente, para a área de Medicamentos, resolve:

Art. 1º Conceder à(s) Empresa(s) constante(s) no ANEXO, a Certificação de Boas Práticas de Distribuição e/ou Armazenagem de Medicamentos.

Art. 2º A presente Certificação terá validade de 2 (dois) anos a partir da sua publicação.

Art. 3º Esta Resolução entra em vigor na data de sua publicação.

BRUNO GONÇALVES ARAÚJO RIOS

ANEXO

Empresa: Expressa Distribuidora de Medicamentos Ltda.	CNPJ: 06.234.797/0012-20
Endereço: Rua 11, Qd. 34, Lt. 1/14	
N.º: 24	Bairro: Jardim Santo Antônio
CEP: 74853-240	
Município: Goiânia	UF: GO
Autorização de Funcionamento n.º: 1.06026-8	
Autorização Especial n.º: 1.23092-1	
Expediente nº: 0550932/14-7	
Certificado de Boas Práticas de Distribuição e Armazenagem:	
Medicamentos.	

Empresa: Genzyme do Brasil Ltda.	CNPJ: 68.132.950/0001-03
Endereço: Rua Padre Chico, CJ 01	
N.º: 224	Bairro: Perdizes
CEP: 05008-010	
Município: São Paulo	UF: SP
Autorização de Funcionamento nº: 1.02543-8	



Autorização Especial nº: 1.12850-5
Expediente nº: 0820559/14-1
Certificado de Boas Práticas de Distribuição e Armazenagem:
Medicamentos.

Empresa: UM Distribuidora de Medicamentos Ltda.	CNPJ: 72.704.513/0001-94	
Endereço: Alameda dos Maracatins sala 104		
N.º: 1435	Bairro: Indianópolis	CEP: 04532082
Município: São Paulo	UF: SP	
Autorização de Funcionamento n.º: 1.12956-2		
Expediente nº: 0520003/12-2		
Certificado de Boas Práticas de Distribuição e Armazenagem:		
Medicamentos.		

Empresa: W. N. Comércio, Importação e Representações Ltda.	CNPJ: 03.442.420/0001-16	
Endereço: Avenida Maués		
N.º: 565	Bairro: Cachoeirinha	CEP: 69065-070
Município: Manaus	UF: AM	
Autorização de Funcionamento n.º: 1.05682-7		
Autorização Especial n.º: 1.10226-8		
Expediente nº: 0761028/14-9		
Certificado de Boas Práticas de Distribuição e Armazenagem:		
Medicamentos.		

RESOLUÇÃO - RE Nº 204, DE 22 DE JANEIRO DE 2015

O Superintendente de Inspeção Sanitária, no uso de suas atribuições legais conferidas pelo inciso X do art. 7º da Lei nº 9.782, de 26 de janeiro de 1999, inciso I do art. 1º da Portaria nº 1.666, de 10 de outubro de 2014, inciso I, § 1º do art. 6º e pelo art. 108 da Portaria nº 650, de 29 de maio de 2014, e suas alterações;

Considerando o cumprimento dos requisitos de Boas Práticas de Fabricação preconizados em legislação vigente, para a área de Medicamentos, resolve:

Art. 1º Conceder à(s) Empresa(s) constante(s) no ANEXO, a Certificação de Boas Práticas de Fabricação de Medicamentos.

Art. 2º A presente Certificação terá validade de 2 (dois) anos a partir da sua publicação.

Art. 3º Esta Resolução entra em vigor na data de sua publicação.

BRUNO GONÇALVES ARAÚJO RIOS

ANEXO

Empresa Fabricante: Amgen Inc.	
Endereço: 5550 Airport Boulevard, 80301 - Boulder, Co	
País: Estados Unidos da América	
Empresa Solicitante: Amgen Biotecnologia do Brasil Ltda.	CNPJ: 18.774.815/0001-93
Autorização de Funcionamento n.º: 1.10244-0	
Expediente nº: 0753441/14-8	
Certificado de Boas Práticas de Fabricação de Medicamentos:	
Insumos farmacêuticos ativos biológicos: romiplostim.	

Empresa Fabricante: Bristol-Myers Squibb Manufacturing Company	
Endereço: State Road nº 3, Km 77.5, Humacao 00791 - Porto Rico	
País: Estados Unidos da América	
Empresa Solicitante: Bristol-Myers Squibb Farmacêutica S.A.	CNPJ: 56.998.982/0001-07
Autorização de Funcionamento n.º: 1.00180-0	Autorização Especial n.º: 1.07009-6
Expediente nº: 0415837/14-7	
Certificado de Boas Práticas de Fabricação de Medicamentos:	
Sólidos não estéreis: comprimidos e comprimidos revestidos (granel).	

Empresa Fabricante: DSM Pharmaceuticals, Inc.	
Endereço: 5900 Martin Luther King Jr. Highway, Greenville, NC 27834	
País: Estados Unidos	
Empresa Solicitante: Wyeth Indústria Farmacêutica Ltda.	CNPJ: 61.072.393/0001-33
Autorização de Funcionamento n.º: 1.02110-1	
Expediente nº: 0615957/14-5	
Certificado de Boas Práticas de Fabricação de Medicamentos:	
Produtos Estéreis: pós liofilizados (granel).	

Empresa Fabricante: Faes Farma S.A.	
Endereço: Calle Máximo Aguirre, 14, Lejona, 48940 Vizcaya	
País: Espanha	
Empresa Solicitante: Biolab Sanus Farmacêutica Ltda	CNPJ: 49.475.833/0001-06
Autorização de Funcionamento n.º: 1.00974-4	
Expediente nº: 0631539/14-9	
Certificado de Boas Práticas de Fabricação de Medicamentos:	

Sólidos não estéreis: cápsulas.

Empresa Fabricante: Ferring GmbH	
Endereço: Wittland 11, D-24109 Kiel	
País: Alemanha	
Empresa Solicitante: Laboratórios Ferring Ltda.	CNPJ: 74.232.034/0001-48
Autorização de Funcionamento n.º: 1.02876-2	Autorização Especial n.º: 1.22100-1
Expedientes nº: 0181875/12-9, 0181856/12-2	
Certificado de Boas Práticas de Fabricação de Medicamentos:	
Líquidos não estéreis hormonais: soluções (granel).	
Produtos estéreis hormonais: pós liofilizados e soluções parenterais de pequeno volume (com preparação asséptica).	

Empresa Fabricante: Hospira Inc.	
Endereço: 1776 North Centennial Drive, McPherson, Kansas - 67460	
País: Estados Unidos da América	
Empresa Solicitante: Takeda Pharma Ltda.	CNPJ: 60.397.775/0001-74
Autorização de Funcionamento n.º: 1.00639-8	
Expediente nº: 1074429/13-1	
Certificado de Boas Práticas de Fabricação de Medicamentos:	
Produtos estéreis (granel): pós liofilizados.	

Empresa Fabricante: Hospira SPA	
Endereço: Via Fosse Ardeatine, 2 - 20060 Liscate (MI)	
País: Itália	
Empresa Solicitante: AbbVie Farmacêutica Ltda	CNPJ: 15.800.545/0001-50
Autorização de Funcionamento n.º: 1.09860-7	
Expediente nº: 0603542/14-6	
Certificado de Boas Práticas de Fabricação de Medicamentos:	
Produtos estéreis: soluções parenterais de pequeno volume (com preparação asséptica e esterilização terminal).	

Empresa: Indústria e Comércio Zambon Bernardi Ltda.	CNPJ: 61.553.947/0001-14	
Endereço: Rua Toledo de Barbosa		
N.º: 666/690	Bairro: Belém	CEP: 03061-000
Município: São Paulo	UF: SP	
Autorização de Funcionamento n.º: 1.01120-1		
Expediente nº: 0055341/14-7		
Certificado de Boas Práticas de Fabricação de Medicamentos:		
Sólidos não estéreis: sabonetes.		

Empresa Fabricante: Laboratorio Reig Jofre, S.A	
Endereço: C/ Jarama 111 Poligono Industrial, Toledo 45007	
País: Espanha	
Empresa Solicitante: Teva Farmacêutica Ltda.	CNPJ: 05.333.542/0001-08
Autorização de Funcionamento n.º: 1.05573-1	Autorização Especial n.º: 1.12261-1
Expediente nº: 0642662/13-0	
Certificado de Boas Práticas de Fabricação de Medicamentos:	
Produtos estéreis penicilínicos: pós estéreis.	

Empresa Fabricante: Laboratorios IMA S.A.I.C.	
Endereço: Palpa nº. 2870, Ciudad Autonoma de Buenos Aires	
País: Argentina	
Empresa Solicitante: Laboratórios Libra do Brasil Ltda	CNPJ: 94.869.054/0001-31
Autorização de Funcionamento n.º: 1.02069-1	
Expediente nº: 0411158/14-3	
Certificado de Boas Práticas de Fabricação de Medicamentos:	
Produtos estéreis citotóxicos: soluções parenterais de pequeno volume (com preparação asséptica) e pós liofilizados.	

Empresa Fabricante: Lonza Biologics Tuas Pte Ltd.	
Endereço: 35 Tuas South Avenue 6 Singapore 637377	
País: Cingapura	
Empresa Solicitante: Abbvie Farmacêutica Ltda.	CNPJ: 15.800.545/0001-50
Autorização de Funcionamento nº: 1.09860-7	
Expediente nº: 0557631/14-8	
Certificado de Boas Práticas de Fabricação de Medicamentos:	
Insumos farmacêuticos ativos biológicos: adalimumabe	

Empresa: Malavasi e Cia Ltda		CNPJ: 60.619.939/0001-60
Endereço: Av. Nossa Senhora das Graças		
N.º: 618	Bairro: Jd. Ruyce	CEP: 09980-000
Município: Diadema		UF: SP
Autorização de Funcionamento n.º: 1.00074-5		
Expediente nº: 0286275/14-1		
Certificado de Boas Práticas de Fabricação de Medicamentos:		
Sólidos não estéreis: supositórios (granel).		

Empresa Fabricante: Novocap S.A.	
Endereço: Avellaneda Torcuato di Tella, 936/968 - Avellaneda - Buenos Aires.	
País: Argentina.	
Empresa Solicitante: Zodiac Produtos Farmacêuticos S.A.	CNPJ: 55.980.684/0001-27
Autorização de Funcionamento nº: 1.02214-1	
Expediente nº: 0883382/13-6	
Certificado de Boas Práticas de Fabricação de Medicamentos:	
Sólidos não estéreis: granulados (granel).	

Empresa Fabricante: Pierre Fabre Medicament Production	
Endereço: Avenue Du Bearn, Idron 64320	
País: França	
Empresa Solicitante: Laboratórios Pierre Fabre do Brasil Ltda.	CNPJ: 33.051.491/0001-59
Autorização de Funcionamento nº: 1.00162-9	
Expedientes nº: 0565606/14-1, 0565632/14-0	
Certificado de Boas Práticas de Fabricação de Medicamentos:	
Produtos estéreis citotóxicos: soluções parenterais de pequeno volume (com preparação asséptica).	
Sólidos não estéreis citotóxicos: embalagem secundária.	

Empresa Fabricante: Unichem Laboratories Limited	
Endereço: Plot, n. 17, 17A & 18 - Pilerne Industrial State - Pilerne - Bardez - Goa	
País: Índia	
Empresa Solicitante: Unichem Farmacêutica do Brasil Ltda.	CNPJ: 05.399.786/0001-85
Autorização de Funcionamento nº: 1.05649-4	Autorização Especial nº: 1.23144-1
Expediente nº: 0403608/14-5	
Certificado de Boas Práticas de Fabricação de Medicamentos:	
Sólidos não estéreis: comprimidos, comprimidos revestidos.	

Empresa Fabricante: Vetter Pharma-Fertigung GmbH & Co. KG	
Endereço: Eisenbahnstrasse, 2-4, 88085 Langenargen	
País: Alemanha	
Empresa Solicitante: AbbVie Farmacêutica Ltda.	CNPJ: 15.800.545/0001-50
Autorização de Funcionamento nº: 1.09860-7	
Expediente nº: 0276121/14-1	

RESOLUÇÃO - RE Nº 216, DE 23 DE JANEIRO DE 2015

O Superintendente de Inspeção Sanitária no uso de suas atribuições legais conferidas pela Portaria nº 1.666, de 10 de outubro de 2014, tendo em vista o disposto no art. 108 e no inciso I, § 1º do art. 6º do Regimento Interno aprovado nos termos do Anexo I da Portaria nº 650 de 29 de maio de 2014, publicada no DOU de 2 de junho de 2014 e suas alterações, e

considerando o art. 50 da Lei nº 6.360, de 23 de setembro de 1976, bem como o inciso VII, do art. 7º da Lei nº 9.782, de 26 de janeiro de 1999, resolve:

Art. 1º. Conceder Autorização Especial para Empresas de Medicamentos e de Insumos Farmacêuticos, constantes do anexo desta Resolução, de acordo com a Portaria nº. 344 de 12 de maio de 1998 e suas atualizações, observando-se as proibições e restrições estabelecidas.

Art. 2º Esta Resolução entra em vigor na data de sua publicação.

BRUNO GONCALVES ARAUJO RIOS

ANEXO

EMPRESA: DWG FARMACIA DE MANIPULACOES LTDA - EPP
 ENDEREÇO: rua major manojel de freitas, 48
 BAIRRO: mauricio de nassau CEP: 55012300 - CARUARU/PE
 CNPJ: 97.518.903/0001-09
 PROCESSO: 25351.007340/2015-05 AUTORIZ/MS: 1.13345.8
 ATIVIDADE/CLASSE:
 MANIPULAR INSUMOS FARMACÊUTICOS
 EMPRESA: RAGUGNETTI & ANTONELI LTDA-ME
 ENDEREÇO: rua domingos luis de oliveira, 1316
 BAIRRO: centro CEP: 84400000 - PRUDENTÓPOLIS/PR
 CNPJ: 19.727.609/0001-95
 PROCESSO: 25351.728736/2014-09 AUTORIZ/MS: 1.13215.9
 ATIVIDADE/CLASSE:
 MANIPULAR INSUMOS FARMACÊUTICOS
 EMPRESA: EMPREENDIMENTOS PAGUE MENOS S/A
 ENDEREÇO: AV. DESEMBARGADOR MOREIRA, 1020 LETRA B

BAIRRO: ALDEOTA CEP: 60170001 - FORTALEZA/CE
 CNPJ: 06.626.253/0407-06
 PROCESSO: 25351.505107/2013-13 AUTORIZ/MS: 1.10352.2
 ATIVIDADE/CLASSE:
 MANIPULAR INSUMOS FARMACÊUTICOS
 EMPRESA: MASTER FORMULA FARMACIA DE MANIPULAÇÃO LTDA - ME
 ENDEREÇO: RUA DR JOAO RIBEIRO Nº 373
 BAIRRO: PENHA DA FRANCA CEP: 03634010 - SÃO PAULO/SP
 CNPJ: 71.605.265/0002-42
 PROCESSO: 25351.215682/2014-16 AUTORIZ/MS: 1.13241.8
 ATIVIDADE/CLASSE:
 MANIPULAR INSUMOS FARMACÊUTICOS
 EMPRESA: Amafarma Farmacia de Manipulação Ltda EPP
 ENDEREÇO: CSB 04 LOTES 01/02 LOJA 01
 BAIRRO: TAGUATINGA SUL CEP: 72015545 - TAGUATINGA/DF
 CNPJ: 17.005.391/0001-30
 PROCESSO: 25351.011019/2015-17 AUTORIZ/MS: 1.13350.4

Certificado de Boas Práticas de Fabricação de Medicamentos:	
Produtos estéreis: soluções parenterais de pequeno volume (com preparação asséptica).	

Empresa: Vic Pharma Indústria e Comércio Ltda.		CNPJ: 39.032.974/0001-92
Endereço: Rua Geraldo Rosa		
N.º: 62	Bairro: Distrito Industrial	CEP: 15900-000
Município: Taquaritinga		UF: SP
Autorização de Funcionamento n.º: 1.03382-8		
Expedientes nº: 0660769/14-1, 0660775/14-6, 0660726/14-8		
Certificado de Boas Práticas de Fabricação de Medicamentos:		
Líquidos não estéreis: soluções.		
Semissólidos não estéreis: cremes, géis e pomadas.		
Sólidos não estéreis: pós.		

RESOLUÇÃO - RE Nº 205, DE 22 DE JANEIRO DE 2015

O Superintendente de Inspeção Sanitária, no uso de suas atribuições legais conferidas pelos incisos X do art. 7º da Lei nº 9.782, de 26 de janeiro de 1999, inciso I do art. 1º da Portaria nº 1.666, de 10 de outubro de 2014, inciso I, § 1º do art. 6º e pelo art. 108 da Portaria nº 650, de 29 de maio de 2014, e suas alterações;

Considerando o cumprimento dos requisitos dispostos no art. 43, da Resolução RDC nº 39, de 14 de agosto de 2013, resolve:

Art. 1º Conceder à(s) empresa(s) constante(s) no anexo, a Certificação de Boas Práticas por meio de sua renovação automática.

Art. 2º A presente Certificação tem validade de 2 (dois) anos a partir da sua publicação.

Art. 3º Esta Resolução entra em vigor na data de sua publicação.

BRUNO GOLÇALVES ARAÚJO RIOS

ANEXO

Empresa Fabricante: Haupt Pharma Latina S.R.L	
Endereço: Strada Statale Km. 156, Borgo San Michele 47.600, 04100 Latina (LT)	
País: Itália	
Empresa Solicitante: Laboratórios Pfizer Ltda.	CNPJ: 46.070.868/0001-69
Autorização de Funcionamento nº: 1.00216-6	
Expediente nº: 0615962/14-1	
Certificado de Boas Práticas de Fabricação de Medicamentos:	
Produtos estéreis penicilínicos: pós (com preparação asséptica).	

Empresa Fabricante: Schering-Plough S.A. de C.V	
Endereço: Av. 16 de Septiembre No- 301, Col. Xaltocan, Cidade do México, Deleg. Xochimilco, C.P. 16090, Distrito Federal	
País: México	
Empresa Solicitante: Merck Sharp e Dohme Farmacêutica Ltda.	CNPJ: 45.987.013/0001-34
Autorização de Funcionamento nº: 1.00029-0	
Expediente nº: 0204700/14-4	
Certificado de Boas Práticas de Fabricação de Medicamentos:	
Produtos estéreis: embalagem secundária.	

Empresa: Laboratórios Stiefel Ltda.		CNPJ: 63.064.653/0001-54
Endereço: Rua Professor João Cavaleiro Salem		
N.º: 1081	Bairro: Bonsucesso	CEP: 07243-580
Município: Guarulhos		UF: SP
Autorização de Funcionamento nº: 1.00675-1		Autorização Especial nº: 1.20541-2
Expedientes nºs: 0583708/14-1; 0587774/14-1; 0587831/14-4		
Certificado de Boas Práticas de Fabricação de Medicamentos:		
Sólidos não estéreis: comprimidos revestidos (embalagem primária e secundária) e sabonetes.		
Semissólidos não estéreis: cremes, géis e pomadas.		
Líquidos não estéreis: loções, soluções e xampus.		



ATIVIDADE/CLASSE:
MANIPULAR INSUMOS FARMACÊUTICOS
EMPRESA: FARP COMÉRCIO DE MEDICAMENTOS LTDA
ENDEREÇO: RUA 25 DE JULHO, Nº 584
BAIRRO: CENTRO CEP: 98801670 - SANTO ÂNGELO/RS
CNPJ: 00.064.004/0001-33
PROCESSO: 25351.658103/2014-18 AUTORIZ/MS: 1.13390.2
ATIVIDADE/CLASSE:
MANIPULAR INSUMOS FARMACÊUTICOS
EMPRESA: FERREIRA & RAFACHO LTDA ME
ENDEREÇO: RUA JOÃO BASÍLIO, Nº 732
BAIRRO: CENTRO CEP: 17160000 - AREALVA/SP
CNPJ: 57.177.511/0001-09
PROCESSO: 25351.574730/2014-24 AUTORIZ/MS: 1.13246.6
ATIVIDADE/CLASSE:
MANIPULAR INSUMOS FARMACÊUTICOS
EMPRESA: TANIA CRISTINA DE F M CONSOLARO - ME
ENDEREÇO: RUA MINAS GERAIS, 3361
BAIRRO: CEP: - VOTUPORANGA/SP
CNPJ: 21.216.378/0001-05
PROCESSO: 25351.013783/2015-27 AUTORIZ/MS: 1.13372.1
ATIVIDADE/CLASSE:
MANIPULAR INSUMOS FARMACÊUTICOS
EMPRESA: VERDE SHOPPING FARMACIA DE MANIPULA-
CAO LTDA-ME
ENDEREÇO: RUA SILVA BUENO QD.03 LT.18 SALAS 01 E 03
BAIRRO: CEP: - APARECIDA DE GOIÂNIA/GO
CNPJ: 05.270.674/0004-72
PROCESSO: 25351.011017/2015-28 AUTORIZ/MS: 1.13363.0
ATIVIDADE/CLASSE:
MANIPULAR INSUMOS FARMACÊUTICOS
EMPRESA: VITTA NATURAL -COMERCIO DE MEDICAMEN-
TOS LTDA
ENDEREÇO: RUA PRESIDENTE VARGAS Nº 190
BAIRRO: CENTRO CEP: 96360000 - PEDRO OSÓRIO/RS
CNPJ: 72.271.091/0001-00
PROCESSO: 25351.011015/2015-39 AUTORIZ/MS: 1.13334.0
ATIVIDADE/CLASSE:
MANIPULAR INSUMOS FARMACÊUTICOS
EMPRESA: DROGA VITA DE MACATUBA LTDA - ME
ENDEREÇO: RUA GENERAL PECORARI, Nº 742
BAIRRO: CENTRO CEP: 17290000 - MACATUBA/SP
CNPJ: 69.058.162/0001-87
PROCESSO: 25351.011020/2015-41 AUTORIZ/MS: 1.13349.2
ATIVIDADE/CLASSE:
MANIPULAR INSUMOS FARMACÊUTICOS
EMPRESA: emerson alves do Prado - me
ENDEREÇO: avenida brasil, nº 546
BAIRRO: centro CEP: 15760000 - URÂNIA/SP
CNPJ: 11.917.847/0001-51
PROCESSO: 25351.007341/2015-41 AUTORIZ/MS: 1.13344.4
ATIVIDADE/CLASSE:
MANIPULAR INSUMOS FARMACÊUTICOS
EMPRESA: LORENCINI & ALBANI LTDA ME
ENDEREÇO: AVENIDA DOM BOSCO, Nº 668
BAIRRO: CENTRO CEP: 29725000 - MARILÂNDIA/ES
CNPJ: 02.934.540/0001-78
PROCESSO: 25351.567484/2013-46 AUTORIZ/MS: 1.10356.7
ATIVIDADE/CLASSE:
MANIPULAR INSUMOS FARMACÊUTICOS
EMPRESA: GICK FARMACIA DE MANIPULAÇÃO LTDA
ENDEREÇO: RUA BENTO GONÇALVES 2456
BAIRRO: CEP: - CAXIAS DO SUL/RS
CNPJ: 09.356.592/0002-34
PROCESSO: 25351.096466/2014-57 AUTORIZ/MS: 1.10042.1
ATIVIDADE/CLASSE:
MANIPULAR INSUMOS FARMACÊUTICOS
EMPRESA: BOTICA DA FÓRMULA LTDA ME
ENDEREÇO: RUA MAJOR FELICIO TARABAY, Nº 240
BAIRRO: CENTRO CEP: 19010050 - PRESIDENTE PRUDEN-
TE/SP
CNPJ: 05.816.997/0001-76
PROCESSO: 25351.707688/2014-59 AUTORIZ/MS: 1.12871.8
ATIVIDADE/CLASSE:
MANIPULAR INSUMOS FARMACÊUTICOS
EMPRESA: LUIZ GONZAGA GOULART
ENDEREÇO: RUA PIMENTA DE PÁDUA Nº941
BAIRRO: CENTRO CEP: 37950000 - SÃO SEBASTIÃO DO PA-
RAÍSO/MG
CNPJ: 18.904.771/0001-79
PROCESSO: 25351.598609/2014-61 AUTORIZ/MS: 1.13320.1
ATIVIDADE/CLASSE:
MANIPULAR INSUMOS FARMACÊUTICOS
EMPRESA: ELAINE REGINA GARRAMONE BETONI FARMA-
CIA LTDA - ME
ENDEREÇO: AVENIDA INOCÊNCIO SERAFICO, Nº 5187
BAIRRO: VILA DIRCE CEP: 06343410 - CARAPICUÍBA/SP
CNPJ: 08.793.927/0001-38
PROCESSO: 25351.682154/2014-61 AUTORIZ/MS: 1.13247.0
ATIVIDADE/CLASSE:
MANIPULAR INSUMOS FARMACÊUTICOS
EMPRESA: PHARMANUTRIENTE COMERCIO DE MEDICA-
MENTOS LTDA - ME
ENDEREÇO: AV. CARLOS CHAGAS 791
BAIRRO: C. UNIVERSTÁRIA-ILHA DO FUNDÃO CEP:
21050790 - RIO DE JANEIRO/RJ
CNPJ: 07.499.419/0001-89
PROCESSO: 25351.447074/2014-61 AUTORIZ/MS: 1.13141.2
ATIVIDADE/CLASSE:
MANIPULAR INSUMOS FARMACÊUTICOS

EMPRESA: PHARMA E FÓRMULAS LTDA
ENDEREÇO: RUA NOSSA SENHORA DAS GRAÇAS 329
BAIRRO: CENTRO CEP: 33600000 - PEDRO LEOPOLDO/MG
CNPJ: 04.943.302/0001-54
PROCESSO: 25351.007339/2015-72 AUTORIZ/MS: 1.13346.1
ATIVIDADE/CLASSE:
MANIPULAR INSUMOS FARMACÊUTICOS
EMPRESA: SUMAYA R. SCALCO & CIA LTDA - ME
ENDEREÇO: AV NEREU RAMOS Nº 1171
BAIRRO: CENTRO CEP: 88960000 - SOMBRIO/SC
CNPJ: 10.596.142/0001-17
PROCESSO: 25351.011018/2015-72 AUTORIZ/MS: 1.13362.6
ATIVIDADE/CLASSE:
MANIPULAR INSUMOS FARMACÊUTICOS
EMPRESA: DIAS & GUIMARÃES DROGARIA E MANIPULA-
ÇÃO
ENDEREÇO: RUA BENEDITO VALADARES 58 LOJA 01
BAIRRO: CENTRO CEP: 36480000 - PIRANGA/MG
CNPJ: 07.305.663/0001-63
PROCESSO: 25351.692106/2014-81 AUTORIZ/MS: 1.13214.5
ATIVIDADE/CLASSE:
MANIPULAR INSUMOS FARMACÊUTICOS
EMPRESA: LAFARMA MEDICAMENTOS LTDA
ENDEREÇO: RUA HERCULANO CASTANHEIRA 29
BAIRRO: CENTRO CEP: 37220000 - BOM SUCESSO/MG
CNPJ: 01.076.682/0001-89
PROCESSO: 25351.011016/2015-83 AUTORIZ/MS: 1.13333.6
ATIVIDADE/CLASSE:
MANIPULAR INSUMOS FARMACÊUTICOS
EMPRESA: FARMACIA LONTRENE LTDA
ENDEREÇO: RUA OSVALDO SCHROEDER, Nº 19
BAIRRO: CENTRO CEP: 89182000 - LONTRAS/SC
CNPJ: 75.418.202/0001-57
PROCESSO: 25351.643735/2014-87 AUTORIZ/MS: 1.13253.0
ATIVIDADE/CLASSE:
MANIPULAR INSUMOS FARMACÊUTICOS
EMPRESA: GIULIANO TRINDADE
ENDEREÇO: RUA DOM PEDRO II, Nº 470
BAIRRO: CENTRO CEP: 37270000 - CAMPO BELO/MG
CNPJ: 04.802.106/0001-60
PROCESSO: 25351.708981/2014-91 AUTORIZ/MS: 1.13186.9
ATIVIDADE/CLASSE:
MANIPULAR INSUMOS FARMACÊUTICOS
EMPRESA: GARDENIA FORMULA LTDA.
ENDEREÇO: AVENIDA RENATA Nº 394
BAIRRO: VILA FORMOSA CEP: 03377000 - SÃO PAULO/SP
CNPJ: 03.963.821/0001-11
PROCESSO: 25351.766547/2014-91 AUTORIZ/MS: 1.13331.9
ATIVIDADE/CLASSE:
MANIPULAR INSUMOS FARMACÊUTICOS
EMPRESA: FÓRMULA ESSENCIAL FARMÁCIA DE MANIPU-
LAÇÃO LTDA ME
ENDEREÇO: AVENIDA PRESIDENTE KENNEDY, Nº 1170
BAIRRO: SANTA PAULA CEP: 09570000 - SÃO CAETANO DO
SUL/SP
CNPJ: 06.304.937/0001-37
PROCESSO: 25351.021330/2014-93 AUTORIZ/MS: 1.13361.2
ATIVIDADE/CLASSE:
MANIPULAR INSUMOS FARMACÊUTICOS
EMPRESA: RESQUETI & GARCIA LTDA - ME
ENDEREÇO: RUA GOIAS 80
BAIRRO: CEP: - JAGUAPITÁ/PR
CNPJ: 18.339.238/0001-01
PROCESSO: 25351.788954/2014-94 AUTORIZ/MS: 1.13270.8
ATIVIDADE/CLASSE:
MANIPULAR INSUMOS FARMACÊUTICOS
EMPRESA: Salute Farmácia de Manipulação Ltda-ME
ENDEREÇO: Rua Doutor João Santos Filho, 255 loja 137 2º pa-
vimento sh plaza casa forte
BAIRRO: Parnamirim CEP: 52060615 - RECIFE/PE
CNPJ: 05.954.369/0001-57
PROCESSO: 25351.011014/2015-94 AUTORIZ/MS: 1.13351.8
ATIVIDADE/CLASSE:
MANIPULAR INSUMOS FARMACÊUTICOS

RESOLUÇÃO - RE Nº 217, DE 23 DE JANEIRO DE 2015

O Superintendente de Inspeção Sanitária no uso de suas atribuições legais conferidas pela Portaria nº 1.666, de 10 de outubro de 2014, tendo em vista o disposto no art. 108 e no inciso I, § 1º do art. 6º do Regimento Interno aprovado nos termos do Anexo I da Portaria nº 650 de 29 de maio de 2014, publicada no DOU de 2 de junho de 2014 e suas alterações, e considerando o art. 50 da Lei n.º 6.360, de 23 de setembro de 1976, bem como o inciso VII, do art. 7º da Lei n.º 9.782, de 26 de janeiro de 1999, resolve:

Art. 1º. Alterar Autorização Especial para Empresas de Medicamentos e de Insumos Farmacêuticos, constantes no anexo desta Resolução.

Art. 2º Esta Resolução entra em vigor na data de sua publicação.

BRUNO GONCALVES ARAUJO RIOS

ANEXO

EMPRESA: GAULTÉRIA FARMACIA DE MANIPULAÇÃO EI-
RELI EPP
ENDEREÇO: AV CONDESSA DE VIMIEIROS Nº 200
BAIRRO: CENTRO CEP: 11740000 - ITANHAÉM/SP
CNPJ: 00.922.178/0001-90
PROCESSO: 25351.698580/2013-35 AUTORIZ/MS: 1.40279.3
ATIVIDADE/CLASSE:
MANIPULAR INSUMOS FARMACÊUTICOS
EMPRESA: INTERNATIONAL DRUGS FARMÁCIA DE MANI-
PULAÇÃO EIRELI - EPP
ENDEREÇO: RUA TUIUTI, Nº 2920
BAIRRO: TATUAPÉ CEP: 03307000 - SÃO PAULO/SP
CNPJ: 00.323.799/0001-57
PROCESSO: 25000.047819/99-10 AUTORIZ/MS: 1.34734.2
ATIVIDADE/CLASSE:
MANIPULAR INSUMOS FARMACÊUTICOS

RESOLUÇÃO - RE Nº 218, DE 23 DE JANEIRO DE 2015

O Superintendente de Inspeção Sanitária no uso de suas atribuições legais conferidas pela Portaria nº 1.666, de 10 de outubro de 2014, tendo em vista o disposto no art. 108 e no inciso I, § 1º do art. 6º do Regimento Interno aprovado nos termos do Anexo I da Portaria nº 650 de 29 de maio de 2014, publicada no DOU de 2 de junho de 2014 e suas alterações, considerando o art. 50 da Lei n.º 6.360, de 23 de setembro de 1976, bem como o inciso VII, do art. 7º da Lei n.º 9.782, de 26 de janeiro de 1999, resolve:

Art. 1º Conceder Alteração de Autorização de Funcionamento para os estabelecimentos de comercialização de medicamentos, farmácias e drogarias, em conformidade com o anexo desta Resolução.

Art. 2º Esta Resolução entra em vigor na data de sua publicação

BRUNO GONCALVES ARAUJO RIOS

ANEXO

EMPRESA: SANTOS & MARTINS LTDA ME
ENDEREÇO: R LEOPOLDINA, 208 COMPLEMENTO 1
BAIRRO: SÃO JOÃO CEP: 37550000 - POUSO ALEGRE/MG
CNPJ: 10.870.037/0001-24
PROCESSO: 25351.329377/2014-01 AUTORIZ/MS: 7.20589.9
ATIVIDADE/CLASSE:
COMÉRCIO ALIMENTOS PERMITIDOS/CORRELATOS/COSMÉTICOS/PERFUMES/PRODUTOS DE HIGIENE
DISPENSAÇÃO DE PLANTAS MEDICINAIS-
DISPENSAÇÃO DE MEDICAMENTOS, INCLUSIVE SUJEITOS A
CONTROLE ESPECIAL
FRACIONAMENTO-
EMPRESA: SALUS PHARMA - EIRELI - ME
ENDEREÇO: RUA AGENOR DE PAULA, 292
BAIRRO: VILA IPIRANGA CEP: 18650000 - SÃO MANUEL/SP
CNPJ: 13.499.750/0001-00
PROCESSO: 25351.314271/2014-02 AUTORIZ/MS: 7.19801.0
ATIVIDADE/CLASSE:
COMÉRCIO ALIMENTOS PERMITIDOS/CORRELATOS/COSMÉTICOS/PERFUMES/PRODUTOS DE HIGIENE
DISPENSAÇÃO DE PLANTAS MEDICINAIS-
DISPENSAÇÃO DE MEDICAMENTOS, INCLUSIVE SUJEITOS A
CONTROLE ESPECIAL
MANIPULAÇÃO DE PRODUTOS MAGISTRAIS-
MANIPULAÇÃO DE PRODUTOS OFICINAIS-
EMPRESA: COMÉRCIO DE MEDICAMENTOS BRAIR LTDA.
ENDEREÇO: AVENIDA MARECHAL FLORIANO PEIXOTO, 932
- LOJA 01
BAIRRO: CENTRO CEP: 99300970 - SOLEDADE/RS
CNPJ: 88.212.113/0298-50
PROCESSO: 25351.128440/2013-02 AUTORIZ/MS: 0.90755.5
ATIVIDADE/CLASSE:
COMÉRCIO ALIMENTOS PERMITIDOS/CORRELATOS/COSMÉTICOS/PERFUMES/PRODUTOS DE HIGIENE
DISPENSAÇÃO DE PLANTAS MEDICINAIS-
DISPENSAÇÃO DE MEDICAMENTOS, INCLUSIVE SUJEITOS A
CONTROLE ESPECIAL
EMPRESA: FARMACIA FORTEPOPULAR LTDA - ME
ENDEREÇO: RUA JOÃO ANGELO CORDEIRO Nº 770
BAIRRO: SÃO PEDRO CEP: 83005570 - SÃO JOSÉ DOS PI-
NHAI/PR
CNPJ: 80.055.882/0001-21
PROCESSO: 25351.604675/2013-04 AUTORIZ/MS: 0.91221.6
ATIVIDADE/CLASSE:
COMÉRCIO ALIMENTOS PERMITIDOS/CORRELATOS/COSMÉTICOS/PERFUMES/PRODUTOS DE HIGIENE
DISPENSAÇÃO DE MEDICAMENTOS, INCLUSIVE SUJEITOS A
CONTROLE ESPECIAL
PRESTAÇÃO DE SERVIÇOS FARMACÊUTICOS-
EMPRESA: BATISTA E PRESOTI LTDA - ME
ENDEREÇO: AV BIAS FORTES, 88
BAIRRO: centro CEP: 3620068 - BARBACENA/MG
CNPJ: 19.558.696/0001-02
PROCESSO: 25351.099683/2014-07 AUTORIZ/MS: 7.11649.5
ATIVIDADE/CLASSE:
COMÉRCIO ALIMENTOS PERMITIDOS/CORRELATOS/COSMÉTICOS/PERFUMES/PRODUTOS DE HIGIENE
DISPENSAÇÃO DE MEDICAMENTOS, INCLUSIVE SUJEITOS A
CONTROLE ESPECIAL

EMPRESA: CORRAL ALVES & CIA LTDA
ENDEREÇO: AVENIDA ALBERT BYINGTON Nº 1996
BAIRRO: VILA MARIA CEP: 02127001 - SÃO PAULO/SP
CNPJ: 61.209.938/0001-00
PROCESSO: 25351.212333/2002-09 AUTORIZ/MS: 0.13429.1
ATIVIDADE/CLASSE:
COMÉRCIO ALIMENTOS PERMITIDOS/CORRELATOS/COSMÉTICOS/PERFUMES/PRODUTOS DE HIGIENE
DISPENSACÃO DE PLANTAS MEDICINAIS-
DISPENSACÃO DE MEDICAMENTOS, INCLUSIVE SUJEITOS A CONTROLE ESPECIAL
PRESTACÃO DE SERVIÇOS FARMACÊUTICOS-
EMPRESA: DROGARIA DINIZ & BALERONI LTDA - ME
ENDEREÇO: avenida ario barnabe nº 289
BAIRRO: jardim morada do sol CEP: 13346400 - INDAIATUBA/SP
CNPJ: 08.688.193/0001-27
PROCESSO: 25351.514786/2013-11 AUTORIZ/MS: 0.99129.1
ATIVIDADE/CLASSE:
COMÉRCIO ALIMENTOS PERMITIDOS/CORRELATOS/COSMÉTICOS/PERFUMES/PRODUTOS DE HIGIENE
DISPENSACÃO DE PLANTAS MEDICINAIS-
DISPENSACÃO DE MEDICAMENTOS, INCLUSIVE SUJEITOS A CONTROLE ESPECIAL
PRESTACÃO DE SERVIÇOS FARMACÊUTICOS-
EMPRESA: DELUFARMA MEDICAMENTOS E PERFUMARIA LTDA
ENDEREÇO: AVENIDA PRESIDENTE VARGAS 500
BAIRRO: CENTRO CEP: 29680000 - JOÃO NEIVA/ES
CNPJ: 20.461.691/0001-38
PROCESSO: 25351.400474/2014-11 AUTORIZ/MS: 7.23284.3
ATIVIDADE/CLASSE:
COMÉRCIO ALIMENTOS PERMITIDOS/CORRELATOS/COSMÉTICOS/PERFUMES/PRODUTOS DE HIGIENE
DISPENSACÃO DE PLANTAS MEDICINAIS-
DISPENSACÃO DE MEDICAMENTOS, INCLUSIVE SUJEITOS A CONTROLE ESPECIAL
FRACIONAMENTO-
PRESTACÃO DE SERVIÇOS FARMACÊUTICOS-
EMPRESA: DISTRIBUIDORA BIG BENN S/A
ENDEREÇO: RUA JOSÉ LEITE BEZERRA, SN 1º PISO LOJA 123/124
BAIRRO: SANTA EDWIRGES CEP: 57310400 - ARAPIRACA/AL
CNPJ: 83.754.234/0246-89
PROCESSO: 25351.460757/2014-11 AUTORIZ/MS: 7.25959.9
ATIVIDADE/CLASSE:
COMÉRCIO ALIMENTOS PERMITIDOS/CORRELATOS/COSMÉTICOS/PERFUMES/PRODUTOS DE HIGIENE
DISPENSACÃO DE MEDICAMENTOS, INCLUSIVE SUJEITOS A CONTROLE ESPECIAL
EMPRESA: erico ribeiro braga
ENDEREÇO: RUA LIVRAMENTO,186
BAIRRO: VIEGAS CEP: 96180000 - CAMAQUÃ/RS
CNPJ: 12.333.778/0001-00
PROCESSO: 25351.072611/2014-12 AUTORIZ/MS: 7.27441.1
ATIVIDADE/CLASSE:
COMÉRCIO ALIMENTOS PERMITIDOS/CORRELATOS/COSMÉTICOS/PERFUMES/PRODUTOS DE HIGIENE
DISPENSACÃO DE MEDICAMENTOS, INCLUSIVE SUJEITOS A CONTROLE ESPECIAL
EMPRESA: COMERCIO DE MEDICAMENTOS BRAIR LTDA
ENDEREÇO: AV BENTO GONÇALVES, 3819
BAIRRO: CENTRO CEP: 96015972 - PELOTAS/RS
CNPJ: 88.212.113/0065-66
PROCESSO: 25351.180977/2008-16 AUTORIZ/MS: 0.53935.7
ATIVIDADE/CLASSE:
COMÉRCIO ALIMENTOS PERMITIDOS/CORRELATOS/COSMÉTICOS/PERFUMES/PRODUTOS DE HIGIENE
DISPENSACÃO DE MEDICAMENTOS, INCLUSIVE SUJEITOS A CONTROLE ESPECIAL
EMPRESA: comércio de medicamentos brair ltda
ENDEREÇO: rua são josé, nº645
BAIRRO: centro CEP: 92500000 - GUAÍBA/RS
CNPJ: 88.212.113/0038-93
PROCESSO: 25351.210386/2006-19 AUTORIZ/MS: 0.46097.4
ATIVIDADE/CLASSE:
COMÉRCIO ALIMENTOS PERMITIDOS/CORRELATOS/COSMÉTICOS/PERFUMES/PRODUTOS DE HIGIENE
DISPENSACÃO DE PLANTAS MEDICINAIS-
DISPENSACÃO DE MEDICAMENTOS, INCLUSIVE SUJEITOS A CONTROLE ESPECIAL
EMPRESA: LORENCINI & FIORESI LTDA ME
ENDEREÇO: RUA SILVIO LOSS, 109
BAIRRO: PAUL DE GRAÇA ARANHA CEP: 29716060 - COLATINA/ES
CNPJ: 19.250.515/0001-78
PROCESSO: 25351.139720/2014-19 AUTORIZ/MS: 7.14212.3
ATIVIDADE/CLASSE:
COMÉRCIO ALIMENTOS PERMITIDOS/CORRELATOS/COSMÉTICOS/PERFUMES/PRODUTOS DE HIGIENE
DISPENSACÃO DE MEDICAMENTOS, INCLUSIVE SUJEITOS A CONTROLE ESPECIAL
EMPRESA: FARMACIA DAHMER LTDA - ME
ENDEREÇO: R MAURICIO CARDOSO 263
BAIRRO: TEUTÔNIA CEP: 95890000 - TEUTÔNIA/RS
CNPJ: 06.015.238/0001-77
PROCESSO: 25351.505225/2013-21 AUTORIZ/MS: 7.00378.5
ATIVIDADE/CLASSE:
COMÉRCIO ALIMENTOS PERMITIDOS/CORRELATOS/COSMÉTICOS/PERFUMES/PRODUTOS DE HIGIENE

DISPENSACÃO DE MEDICAMENTOS NÃO SUJEITOS AO CONTROLE ESPECIAL-
EMPRESA: Brunheri & Phanebecker Goulart LTDA ME
ENDEREÇO: Rod PR 412, 2596
BAIRRO: Santa Terezinha CEP: 83255000 - PONTAL DO PARANÁ/PR
CNPJ: 93.514.404/0001-84
PROCESSO: 25351.692527/2013-21 AUTORIZ/MS: 7.05460.9
ATIVIDADE/CLASSE:
COMÉRCIO ALIMENTOS PERMITIDOS/CORRELATOS/COSMÉTICOS/PERFUMES/PRODUTOS DE HIGIENE
DISPENSACÃO DE PLANTAS MEDICINAIS-
DISPENSACÃO DE MEDICAMENTOS, INCLUSIVE SUJEITOS A CONTROLE ESPECIAL
EMPRESA: IMIFARMA PRODUTOS FARMACÊUTICOS E COSMÉTICOS S/A
ENDEREÇO: RODOVIA BR 316 Nº 1360
BAIRRO: centro CEP: 67013570 - ANANINDEUA/PA
CNPJ: 04.899.316/0017-85
PROCESSO: 25351.749442/2013-21 AUTORIZ/MS: 7.07398.9
ATIVIDADE/CLASSE:
COMÉRCIO ALIMENTOS PERMITIDOS/CORRELATOS/COSMÉTICOS/PERFUMES/PRODUTOS DE HIGIENE
DISPENSACÃO DE PLANTAS MEDICINAIS-
DISPENSACÃO DE MEDICAMENTOS, INCLUSIVE SUJEITOS A CONTROLE ESPECIAL
EMPRESA: M V GARCIA OLIVEIRA & CIA LTDA - ME
ENDEREÇO: AV CENTRAL, 1560 - SALA: 02; QUADRA: 08; LOTE: 13;
BAIRRO: SETOR F CEP: 78643000 - QUERÊNCIA/MT
CNPJ: 17.476.556/0001-51
PROCESSO: 25351.550201/2013-27 AUTORIZ/MS: 7.02582.1
ATIVIDADE/CLASSE:
COMÉRCIO ALIMENTOS PERMITIDOS/CORRELATOS/COSMÉTICOS/PERFUMES/PRODUTOS DE HIGIENE
DISPENSACÃO DE MEDICAMENTOS, INCLUSIVE SUJEITOS A CONTROLE ESPECIAL
PRESTACÃO DE SERVIÇOS FARMACÊUTICOS-
EMPRESA: OLIVEIRA E CIA MEDICAMENTOS FARMACEUTICOS LTDA - ME
ENDEREÇO: AV 29 DE DEZEMBRO Nº 577 - TERREO
BAIRRO: SÃO CRISTOVÃO CEP: 55190000 - SANTA CRUZ DO CAPIBARIBE/PE
CNPJ: 11.239.833/0001-26
PROCESSO: 25351.021397/2014-28 AUTORIZ/MS: 7.08759.2
ATIVIDADE/CLASSE:
COMÉRCIO ALIMENTOS PERMITIDOS/CORRELATOS/COSMÉTICOS/PERFUMES/PRODUTOS DE HIGIENE
DISPENSACÃO DE MEDICAMENTOS, INCLUSIVE SUJEITOS A CONTROLE ESPECIAL
EMPRESA: DROGARIA E PERFUMARIA COMPRE BEM LTDA EPP
ENDEREÇO: AVENIDA QUINZE DE OUTUBRO 203
BAIRRO: CENTRO CEP: 37170000 - BOA ESPERANÇA/MG
CNPJ: 14.789.046/0001-46
PROCESSO: 25351.025286/2012-29 AUTORIZ/MS: 0.82817.5
ATIVIDADE/CLASSE:
COMÉRCIO ALIMENTOS PERMITIDOS/CORRELATOS/COSMÉTICOS/PERFUMES/PRODUTOS DE HIGIENE
DISPENSACÃO DE MEDICAMENTOS, INCLUSIVE SUJEITOS A CONTROLE ESPECIAL
FRACIONAMENTO-
PRESTACÃO DE SERVIÇOS FARMACÊUTICOS-
EMPRESA: DROGA MELLO LTDA EPP
ENDEREÇO: AVENIDA DR. LISBOA, Nº 272
BAIRRO: CENTRO CEP: 37550000 - POUSO ALEGRE/MG
CNPJ: 23.954.233/0001-29
PROCESSO: 25351.692490/2013-31 AUTORIZ/MS: 7.05319.3
ATIVIDADE/CLASSE:
COMÉRCIO ALIMENTOS PERMITIDOS/CORRELATOS/COSMÉTICOS/PERFUMES/PRODUTOS DE HIGIENE
DISPENSACÃO DE MEDICAMENTOS, INCLUSIVE SUJEITOS A CONTROLE ESPECIAL
MANIPULAÇÃO DE PRODUTOS MAGISTRAIS-
MANIPULAÇÃO DE PRODUTOS OFICINAIS-
PRESTACÃO DE SERVIÇOS FARMACÊUTICOS-
EMPRESA: JOSE MIRANDA DE LUCENA ME
ENDEREÇO: RUA PADRE CICERO SN
BAIRRO: CENTRO CEP: 63280000 - PENAFORTE/CE
CNPJ: 07.203.938/0001-58
PROCESSO: 25351.435211/2013-33 AUTORIZ/MS: 0.97249.2
ATIVIDADE/CLASSE:
COMÉRCIO ALIMENTOS PERMITIDOS/CORRELATOS/COSMÉTICOS/PERFUMES/PRODUTOS DE HIGIENE
DISPENSACÃO DE MEDICAMENTOS, INCLUSIVE SUJEITOS A CONTROLE ESPECIAL
FRACIONAMENTO-
EMPRESA: FARMACIA RF EIRELI ME
ENDEREÇO: RUA DOUTOR JORGE XAVIER DA SILVA 533
BAIRRO: CENTRO CEP: 84165000 - CASTRO/PR
CNPJ: 20.462.074/0001-57
PROCESSO: 25351.560455/2014-34 AUTORIZ/MS: 7.29916.5
ATIVIDADE/CLASSE:
COMÉRCIO ALIMENTOS PERMITIDOS/CORRELATOS/COSMÉTICOS/PERFUMES/PRODUTOS DE HIGIENE
DISPENSACÃO DE PLANTAS MEDICINAIS-
DISPENSACÃO DE MEDICAMENTOS, INCLUSIVE SUJEITOS A CONTROLE ESPECIAL
PRESTACÃO DE SERVIÇOS FARMACÊUTICOS-
EMPRESA: MARCIA REGINA FERREIRA URZEDA VITORIA

ENDEREÇO: RUA 21, QD 36, LT 07-B, Nº 887
BAIRRO: SETOR CENTRAL CEP: 75945000 - EDEALINA/GO
CNPJ: 01.714.122/0001-02
PROCESSO: 25351.672225/2013-36 AUTORIZ/MS: 7.04531.8
ATIVIDADE/CLASSE:
COMÉRCIO ALIMENTOS PERMITIDOS/CORRELATOS/COSMÉTICOS/PERFUMES/PRODUTOS DE HIGIENE
DISPENSACÃO DE MEDICAMENTOS, INCLUSIVE SUJEITOS A CONTROLE ESPECIAL
PRESTACÃO DE SERVIÇOS FARMACÊUTICOS-
EMPRESA: LEANDRA DE CASSIA ZAMPIERI BUFALO DROGARIA ME
ENDEREÇO: av senador lacerda franco 696
BAIRRO: centro CEP: 13250400 - ITATIBA/SP
CNPJ: 07.060.521/0001-83
PROCESSO: 25351.340014/2013-37 AUTORIZ/MS: 0.95158.5
ATIVIDADE/CLASSE:
COMÉRCIO ALIMENTOS PERMITIDOS/CORRELATOS/COSMÉTICOS/PERFUMES/PRODUTOS DE HIGIENE
DISPENSACÃO DE MEDICAMENTOS, INCLUSIVE SUJEITOS A CONTROLE ESPECIAL
PRESTACÃO DE SERVIÇOS FARMACÊUTICOS-
EMPRESA: A SOARES OLIVEIRA
ENDEREÇO: av 15 de novembro nº 1820
BAIRRO: centro CEP: 65921000 - CIDELÂNDIA/MA
CNPJ: 12.088.423/0001-94
PROCESSO: 25351.241293/2014-38 AUTORIZ/MS: 7.17872.2
ATIVIDADE/CLASSE:
COMÉRCIO ALIMENTOS PERMITIDOS/CORRELATOS/COSMÉTICOS/PERFUMES/PRODUTOS DE HIGIENE
DISPENSACÃO DE MEDICAMENTOS, INCLUSIVE SUJEITOS A CONTROLE ESPECIAL
EMPRESA: DROGARIA SANTA CRUZ DE MENDES LTDA
ENDEREÇO: PRAÇA DR. JOÃO NERY Nº 26
BAIRRO: CENTRO CEP: 26700000 - MENDES/RJ
CNPJ: 28.566.701/0001-01
PROCESSO: 25351.610636/2013-38 AUTORIZ/MS: 7.01421.9
ATIVIDADE/CLASSE:
COMÉRCIO ALIMENTOS PERMITIDOS/CORRELATOS/COSMÉTICOS/PERFUMES/PRODUTOS DE HIGIENE
DISPENSACÃO DE PLANTAS MEDICINAIS-
DISPENSACÃO DE MEDICAMENTOS, INCLUSIVE SUJEITOS A CONTROLE ESPECIAL
FRACIONAMENTO-
PRESTACÃO DE SERVIÇOS FARMACÊUTICOS-
EMPRESA: DROGARIA P & C LTDA - ME
ENDEREÇO: R SANTANA, 987
BAIRRO: FARROUPILHA CEP: 90620100 - PORTO ALEGRE/RS
CNPJ: 03.777.245/0001-18
PROCESSO: 25351.654154/2007-41 AUTORIZ/MS: 0.52127.0
ATIVIDADE/CLASSE:
COMÉRCIO ALIMENTOS PERMITIDOS/CORRELATOS/COSMÉTICOS/PERFUMES/PRODUTOS DE HIGIENE
DISPENSACÃO DE MEDICAMENTOS, INCLUSIVE SUJEITOS A CONTROLE ESPECIAL
EMPRESA: gislaine aparecida sousa sales
ENDEREÇO: RUA SENADOR POMPEU, 1252-A
BAIRRO: CENTRO CEP: 60325001 - FORTALEZA/CE
CNPJ: 41.432.469/0001-87
PROCESSO: 25351.550198/2013-41 AUTORIZ/MS: 7.02578.9
ATIVIDADE/CLASSE:
COMÉRCIO ALIMENTOS PERMITIDOS/CORRELATOS/COSMÉTICOS/PERFUMES/PRODUTOS DE HIGIENE
DISPENSACÃO DE MEDICAMENTOS NÃO SUJEITOS AO CONTROLE ESPECIAL-
MANIPULAÇÃO DE PRODUTOS MAGISTRAIS-
MANIPULAÇÃO DE PRODUTOS OFICINAIS-
EMPRESA: ARAUJO & CRUZ LTDA ME
ENDEREÇO: RUA DOUTOR LUIZ NUMERIANO Nº 25
BAIRRO: JARDIM AMAZONAS CEP: 56318410 - PETROLINA/PE
CNPJ: 09.520.782/0001-64
PROCESSO: 25351.564878/2013-42 AUTORIZ/MS: 0.82299.6
ATIVIDADE/CLASSE:
COMÉRCIO ALIMENTOS PERMITIDOS/CORRELATOS/COSMÉTICOS/PERFUMES/PRODUTOS DE HIGIENE
DISPENSACÃO DE MEDICAMENTOS NÃO SUJEITOS AO CONTROLE ESPECIAL-
EMPRESA: DROGARIA ESSENCIAL MARIANA LTDA - ME
ENDEREÇO: rua wenceslau bráz, 162
BAIRRO: centro CEP: 35420000 - MARIANA/MG
CNPJ: 13.401.185/0001-98
PROCESSO: 25351.531525/2014-47 AUTORIZ/MS: 7.28508.0
ATIVIDADE/CLASSE:
COMÉRCIO ALIMENTOS PERMITIDOS/CORRELATOS/COSMÉTICOS/PERFUMES/PRODUTOS DE HIGIENE
DISPENSACÃO DE MEDICAMENTOS, INCLUSIVE SUJEITOS A CONTROLE ESPECIAL
FRACIONAMENTO-
PRESTACÃO DE SERVIÇOS FARMACÊUTICOS-
EMPRESA: RAIA DROGASIL S/A
ENDEREÇO: R CORONEL OLIVEIRA, 317
BAIRRO: CENTRO CEP: 37795000 - ANDRADAS/MG
CNPJ: 61.585.865/0981-00
PROCESSO: 25351.724953/2012-50 AUTORIZ/MS: 0.88644.5
ATIVIDADE/CLASSE:
COMÉRCIO ALIMENTOS PERMITIDOS/CORRELATOS/COSMÉTICOS/PERFUMES/PRODUTOS DE HIGIENE
DISPENSACÃO DE MEDICAMENTOS, INCLUSIVE SUJEITOS A CONTROLE ESPECIAL



EMPRESA: DROGARIA J W SIMÕES FERNANDES LTDA ME
 ENDEREÇO: AVENIDA PENNSILVANIA, 215
 BAIRRO: Jardim Flórida CEP: 12321050 - JACAREÍ/SP
 CNPJ: 17.894.174/0001-48
 PROCESSO: 25351.385048/2013-51 AUTORIZ/MS: 0.95591.0
 ATIVIDADE/CLASSE:
 COMÉRCIO ALIMENTOS PERMITIDOS/CORRELATOS/COSMÉTICOS/PERFUMES/PRODUTOS DE HIGIENE
 DISPENSAÇÃO DE MEDICAMENTOS, INCLUSIVE SUJEITOS A CONTROLE ESPECIAL
 PRESTAÇÃO DE SERVIÇOS FARMACÊUTICOS-
 EMPRESA: Drogaria Drogalex Ltda
 ENDEREÇO: Estrada RS 20, nº 8469 loja 01
 BAIRRO: Itacolomi CEP: 94130470 - GRAVATAÍ/RS
 CNPJ: 05.557.918/0001-50
 PROCESSO: 25351.042161/2004-53 AUTORIZ/MS: 0.41095.5
 ATIVIDADE/CLASSE:
 COMÉRCIO ALIMENTOS PERMITIDOS/CORRELATOS/COSMÉTICOS/PERFUMES/PRODUTOS DE HIGIENE
 DISPENSAÇÃO DE MEDICAMENTOS, INCLUSIVE SUJEITOS A CONTROLE ESPECIAL
 EMPRESA: SOARES & CUNHA LTDA - ME
 ENDEREÇO: rua são paulo 303
 BAIRRO: centro CEP: 86380000 - ANDIRÁ/PR
 CNPJ: 06.121.328/0001-42
 PROCESSO: 25351.241275/2014-56 AUTORIZ/MS: 7.17848.1
 ATIVIDADE/CLASSE:
 COMÉRCIO ALIMENTOS PERMITIDOS/CORRELATOS/COSMÉTICOS/PERFUMES/PRODUTOS DE HIGIENE
 DISPENSAÇÃO DE PLANTAS MEDICINAIS-
 DISPENSAÇÃO DE MEDICAMENTOS, INCLUSIVE SUJEITOS A CONTROLE ESPECIAL
 FRACIONAMENTO-
 PRESTAÇÃO DE SERVIÇOS FARMACÊUTICOS-
 EMPRESA: Claudiane Ramalho Santos - ME
 ENDEREÇO: Avenida Presidente Vargas 5-39
 BAIRRO: Centro CEP: 19470000 - PRESIDENTE EPITÁCIO/SP
 CNPJ: 13.667.030/0001-06
 PROCESSO: 25351.272172/2013-57 AUTORIZ/MS: 0.92580.2
 ATIVIDADE/CLASSE:
 COMÉRCIO ALIMENTOS PERMITIDOS/CORRELATOS/COSMÉTICOS/PERFUMES/PRODUTOS DE HIGIENE
 DISPENSAÇÃO DE MEDICAMENTOS, INCLUSIVE SUJEITOS A CONTROLE ESPECIAL
 FRACIONAMENTO-
 MANIPULAÇÃO DE PRODUTOS MAGISTRAIS-
 MANIPULAÇÃO DE PRODUTOS OFICINAIS-
 PRESTAÇÃO DE SERVIÇOS FARMACÊUTICOS-
 EMPRESA: CAIXA BENEFICENTE DA POLÍCIA MILITAR DO DISTRITO FEDERAL
 ENDEREÇO: ST SPO/SUL AREA ESPECIAL CJ 04 ANEXO DO QCG
 BAIRRO: SETOR POLICIAL SUL CEP: 70610200 - BRASÍLIA/DF
 CNPJ: 00.370.940/0004-15
 PROCESSO: 25351.467545/2014-57 AUTORIZ/MS: 7.26034.9
 ATIVIDADE/CLASSE:
 COMÉRCIO ALIMENTOS PERMITIDOS/CORRELATOS/COSMÉTICOS/PERFUMES/PRODUTOS DE HIGIENE
 DISPENSAÇÃO DE PLANTAS MEDICINAIS-
 DISPENSAÇÃO DE MEDICAMENTOS, INCLUSIVE SUJEITOS A CONTROLE ESPECIAL
 EMPRESA: CAROLINE GIMENES DE ALMEIDA - EPP
 ENDEREÇO: RUA DOUTOR PEREIRA DE REZENDE, 204
 BAIRRO: CENTRO CEP: 18670000 - AREIÓPOLIS/SP
 CNPJ: 13.199.173/0001-22
 PROCESSO: 25351.240339/2011-59 AUTORIZ/MS: 0.76689.1
 ATIVIDADE/CLASSE:
 COMÉRCIO ALIMENTOS PERMITIDOS/CORRELATOS/COSMÉTICOS/PERFUMES/PRODUTOS DE HIGIENE
 DISPENSAÇÃO DE MEDICAMENTOS, INCLUSIVE SUJEITOS A CONTROLE ESPECIAL
 EMPRESA: FARMACIA DUPOVO QUIRINÓPOLIS LTDA - ME
 ENDEREÇO: AV: BRASIL, 164
 BAIRRO: CENTRO CEP: 75860000 - QUIRINÓPOLIS/GO
 CNPJ: 11.255.030/0001-65
 PROCESSO: 25351.712922/2009-61 AUTORIZ/MS: 0.63642.1
 ATIVIDADE/CLASSE:
 COMÉRCIO ALIMENTOS PERMITIDOS/CORRELATOS/COSMÉTICOS/PERFUMES/PRODUTOS DE HIGIENE
 DISPENSAÇÃO DE MEDICAMENTOS, INCLUSIVE SUJEITOS A CONTROLE ESPECIAL
 PRESTAÇÃO DE SERVIÇOS FARMACÊUTICOS-
 EMPRESA: M.SCUDLAREK FRANCISCO & CIA LTDA - ME
 ENDEREÇO: AVENIDA SEBASTIÃO CABOTO N 10051
 BAIRRO: BALNEARIO SHANGRILÁ CEP: 83255000 - PONTAL DO PARANÁ/PR
 CNPJ: 17.747.216/0001-18
 PROCESSO: 25351.395866/2013-61 AUTORIZ/MS: 0.96723.2
 ATIVIDADE/CLASSE:
 COMÉRCIO ALIMENTOS PERMITIDOS/CORRELATOS/COSMÉTICOS/PERFUMES/PRODUTOS DE HIGIENE
 DISPENSAÇÃO DE MEDICAMENTOS, INCLUSIVE SUJEITOS A CONTROLE ESPECIAL
 FRACIONAMENTO-
 EMPRESA: FARMACIA TELE-JUCA LTDA
 ENDEREÇO: R DOUTOR THOMPSON BULCAO, 707
 BAIRRO: ENGENHEIRO LUCIANO CAVALCANTE CEP: 60810460 - FORTALEZA/CE
 CNPJ: 02.787.831/0006-95

PROCESSO: 25351.331416/2009-64 AUTORIZ/MS: 0.60242.1
 ATIVIDADE/CLASSE:
 COMÉRCIO ALIMENTOS PERMITIDOS/CORRELATOS/COSMÉTICOS/PERFUMES/PRODUTOS DE HIGIENE
 DISPENSAÇÃO DE MEDICAMENTOS, INCLUSIVE SUJEITOS A CONTROLE ESPECIAL
 EMPRESA: FARMÁCIA CEDRO LTDA
 ENDEREÇO: PRAÇA CELIA MARIA , Nº 36-A
 BAIRRO: INDUSTRIAL CEP: 35774000 - PARAPEBA/MG
 CNPJ: 22.633.218/0001-16
 PROCESSO: 25351.024449/2003-65 AUTORIZ/MS: 0.32914.3
 ATIVIDADE/CLASSE:
 COMÉRCIO ALIMENTOS PERMITIDOS/CORRELATOS/COSMÉTICOS/PERFUMES/PRODUTOS DE HIGIENE
 DISPENSAÇÃO DE PLANTAS MEDICINAIS-
 DISPENSAÇÃO DE MEDICAMENTOS, INCLUSIVE SUJEITOS A CONTROLE ESPECIAL
 MANIPULAÇÃO DE PRODUTOS MAGISTRAIS-
 MANIPULAÇÃO DE PRODUTOS OFICINAIS-
 PRESTAÇÃO DE SERVIÇOS FARMACÊUTICOS-
 EMPRESA: LDR farma Ltda
 ENDEREÇO: AV. JOAO PINHEIRO,3797
 BAIRRO: PEDRA BRANCA CEP: 34800000 - CAETÉ/MG
 CNPJ: 15.779.082/0001-91
 PROCESSO: 25351.543545/2012-69 AUTORIZ/MS: 0.88021.2
 ATIVIDADE/CLASSE:
 COMÉRCIO CORRELATOS/COSMÉTICOS/PERFUMES/PRODUTOS DE HIGIENE
 DISPENSAÇÃO DE MEDICAMENTOS, INCLUSIVE SUJEITOS A CONTROLE ESPECIAL
 EMPRESA: C. M. GUELERE & CIA. LTDA. - ME
 ENDEREÇO: AV SOUZA NAVES, 723
 BAIRRO: centro CEP: 85826000 - LINDOESTE/PR
 CNPJ: 09.466.477/0001-31
 PROCESSO: 25351.593232/2013-72 AUTORIZ/MS: 7.03050.0
 ATIVIDADE/CLASSE:
 COMÉRCIO COSMÉTICOS/PERFUMES/PRODUTOS DE HIGIENE
 DISPENSAÇÃO DE MEDICAMENTOS, INCLUSIVE SUJEITOS A CONTROLE ESPECIAL
 EMPRESA: ML LEITE & CIA. LTDA. - EPP
 ENDEREÇO: RUA MANECO PEREIRA, 242
 BAIRRO: CENTRO CEP: 18270400 - TATUI/SP
 CNPJ: 19.606.525/0001-01
 PROCESSO: 25351.272270/2014-75 AUTORIZ/MS: 7.18027.1
 ATIVIDADE/CLASSE:
 COMÉRCIO ALIMENTOS PERMITIDOS/CORRELATOS/COSMÉTICOS/PERFUMES/PRODUTOS DE HIGIENE
 DISPENSAÇÃO DE PLANTAS MEDICINAIS-
 DISPENSAÇÃO DE MEDICAMENTOS, INCLUSIVE SUJEITOS A CONTROLE ESPECIAL
 PRESTAÇÃO DE SERVIÇOS FARMACÊUTICOS-
 EMPRESA: VANDERLEI MOCO MICLOS ME
 ENDEREÇO: LOC. ACNO I CONJUNTO Nº 02 LOTE 41/43 S/Nº SALA 2B
 BAIRRO: CENTRO CEP: 77001040 - PALMAS/TO
 CNPJ: 36.993.566/0001-09
 PROCESSO: 25351.200584/2014-76 AUTORIZ/MS: 7.31035.8
 ATIVIDADE/CLASSE:
 COMÉRCIO ALIMENTOS PERMITIDOS/CORRELATOS/COSMÉTICOS/PERFUMES/PRODUTOS DE HIGIENE
 DISPENSAÇÃO DE MEDICAMENTOS, INCLUSIVE SUJEITOS A CONTROLE ESPECIAL
 EMPRESA: RIVIERA VASSOURENSE DROGARIA LTDA
 ENDEREÇO: RUA CAETANO FURQUIM Nº 124
 BAIRRO: CENTRO CEP: 27700000 - VASSOURAS/RJ
 CNPJ: 02.501.219/0001-08
 PROCESSO: 25351.243984/2014-76 AUTORIZ/MS: 7.17815.6
 ATIVIDADE/CLASSE:
 COMÉRCIO ALIMENTOS PERMITIDOS/CORRELATOS/COSMÉTICOS/PERFUMES/PRODUTOS DE HIGIENE
 DISPENSAÇÃO DE MEDICAMENTOS, INCLUSIVE SUJEITOS A CONTROLE ESPECIAL
 EMPRESA: COMERCIO DE MEDICAMENTOS BRAIR LTDA
 ENDEREÇO: RUA PINHEIRO MACHADO, 365 TERREO
 BAIRRO: CENTRO CEP: 95180000 - FARROUPILHA/RS
 CNPJ: 88.212.113/0346-91
 PROCESSO: 25351.329365/2014-78 AUTORIZ/MS: 7.20113.3
 ATIVIDADE/CLASSE:
 COMÉRCIO ALIMENTOS PERMITIDOS/CORRELATOS/COSMÉTICOS/PERFUMES/PRODUTOS DE HIGIENE
 DISPENSAÇÃO DE PLANTAS MEDICINAIS-
 DISPENSAÇÃO DE MEDICAMENTOS, INCLUSIVE SUJEITOS A CONTROLE ESPECIAL
 EMPRESA: M G M DROGARIA E PERFUMARIA LTDA
 ENDEREÇO: PRAÇA PRESIDENTE TANCREDO NEVES, 1
 BAIRRO: CENTRO CEP: 35420000 - SÃO PEDRO DOS FERROS/MG
 CNPJ: 41.837.337/0001-35
 PROCESSO: 25351.000798/2003-91 AUTORIZ/MS: 0.22864.3
 ATIVIDADE/CLASSE:
 COMÉRCIO ALIMENTOS PERMITIDOS/CORRELATOS/COSMÉTICOS/PRODUTOS DE HIGIENE
 DISPENSAÇÃO DE MEDICAMENTOS, INCLUSIVE SUJEITOS A CONTROLE ESPECIAL
 PRESTAÇÃO DE SERVIÇOS FARMACÊUTICOS-
 EMPRESA: GIOVANI GOMES DA CUNHA - ME
 ENDEREÇO: RUA BENICIO DE OLIVEIRA LIMA- QUADRA 49- LOTE 161- BOX 01
 BAIRRO: josé américo CEP: 58073210 - JOÃO PESSOA/PB

CNPJ: 07.827.964/0001-57
 PROCESSO: 25351.390403/2014-94 AUTORIZ/MS: 7.23652.4
 ATIVIDADE/CLASSE:
 COMÉRCIO ALIMENTOS PERMITIDOS/CORRELATOS/COSMÉTICOS/PERFUMES/PRODUTOS DE HIGIENE
 DISPENSAÇÃO DE MEDICAMENTOS, INCLUSIVE SUJEITOS A CONTROLE ESPECIAL
 PRESTAÇÃO DE SERVIÇOS FARMACÊUTICOS-
 EMPRESA: COMÉRCIO DE MEDICAMENTOS BRAIR LTDA
 ENDEREÇO: RUA INDEPENDENCIA, 570 SALA A E 580
 BAIRRO: CENTRO CEP: 93010002 - SÃO LEOPOLDO/RS
 CNPJ: 88.212.113/0270-59
 PROCESSO: 25351.622155/2012-94 AUTORIZ/MS: 0.88294.6
 ATIVIDADE/CLASSE:
 COMÉRCIO ALIMENTOS PERMITIDOS/CORRELATOS/COSMÉTICOS/PERFUMES/PRODUTOS DE HIGIENE
 DISPENSAÇÃO DE MEDICAMENTOS, INCLUSIVE SUJEITOS A CONTROLE ESPECIAL
 EMPRESA: GIOVANI GOMES DA CUNHA - ME
 ENDEREÇO: RUA BENICIO DE OLIVEIRA LIMA- QUADRA 49- LOTE 161- BOX 01
 BAIRRO: josé américo CEP: 58073210 - JOÃO PESSOA/PB
 CNPJ: 07.827.964/0001-57
 PROCESSO: 25351.390403/2014-94 AUTORIZ/MS: 7.23652.4
 ATIVIDADE/CLASSE:
 COMÉRCIO ALIMENTOS PERMITIDOS/CORRELATOS/COSMÉTICOS/PERFUMES/PRODUTOS DE HIGIENE
 DISPENSAÇÃO DE MEDICAMENTOS, INCLUSIVE SUJEITOS A CONTROLE ESPECIAL
 PRESTAÇÃO DE SERVIÇOS FARMACÊUTICOS-
 EMPRESA: DROGARIA KAREN LTDA ME
 ENDEREÇO: RUA JOÃO DA CRUZ E SOUZA Nº 403
 BAIRRO: JARDIM DAS ROSAS CEP: 05893000 - SÃO PAULO/SP
 CNPJ: 51.379.527/0001-00
 PROCESSO: 25351.018768/2014-94 AUTORIZ/MS: 7.08635.3
 ATIVIDADE/CLASSE:
 COMÉRCIO ALIMENTOS PERMITIDOS/CORRELATOS/COSMÉTICOS/PERFUMES/PRODUTOS DE HIGIENE
 DISPENSAÇÃO DE MEDICAMENTOS, INCLUSIVE SUJEITOS A CONTROLE ESPECIAL
 PRESTAÇÃO DE SERVIÇOS FARMACÊUTICOS-
 EMPRESA: MARIA ALICE BERNARDO & CIA LTDA - ME
 ENDEREÇO: avenida delfim moreira 440
 BAIRRO: centro CEP: 86350000 - SANTA MARIANA/PR
 CNPJ: 11.323.539/0001-06
 PROCESSO: 25351.156283/2010-99 AUTORIZ/MS: 0.65397.9
 ATIVIDADE/CLASSE:
 COMÉRCIO ALIMENTOS PERMITIDOS/CORRELATOS/COSMÉTICOS/PERFUMES/PRODUTOS DE HIGIENE
 DISPENSAÇÃO DE MEDICAMENTOS, INCLUSIVE SUJEITOS A CONTROLE ESPECIAL
 EMPRESA: DROGARIA NOVA MAGE EIRELI ME
 ENDEREÇO: AVENIDA AUTOMOVEL CLUB, Nº 2797
 BAIRRO: FRAGOSO CEP: 25900000 - MAGE/RJ
 CNPJ: 11.604.172/0001-90
 PROCESSO: 25351.319727/2010-99 AUTORIZ/MS: 0.66980.8
 ATIVIDADE/CLASSE:
 COMÉRCIO ALIMENTOS PERMITIDOS/CORRELATOS/COSMÉTICOS/PERFUMES/PRODUTOS DE HIGIENE
 DISPENSAÇÃO DE PLANTAS MEDICINAIS-
 DISPENSAÇÃO DE MEDICAMENTOS, INCLUSIVE SUJEITOS A CONTROLE ESPECIAL

RESOLUÇÃO - RE Nº 219, DE 23 DE JANEIRO DE 2015

O Superintendente de Inspeção Sanitária no uso de suas atribuições legais conferidas pela Portaria nº 1.666, de 10 de outubro de 2014, tendo em vista o disposto no art. 108 e no inciso I, § 1º do art. 6º do Regimento Interno aprovado nos termos do Anexo I da Portaria nº 650 de 29 de maio de 2014, publicada no DOU de 2 de junho de 2014 e suas alterações,

considerando o art. 50 da Lei n.º 6.360, de 23 de setembro de 1976, bem como o inciso VII, do art. 7º da Lei n.º 9.782, de 26 de janeiro de 1999, resolve:

Art. 1º Indeferir o pedido de Alteração de Autorização de Funcionamento para os estabelecimentos de comercialização de medicamentos, farmácias e drogarias, em conformidade com o anexo desta Resolução.

Art. 2º Esta Resolução entra em vigor na data de sua publicação

BRUNO GONCALVES ARAUJO RIOS

ANEXO

EMPRESA: DROGARIA SANTA CECILIA LTDA
 ENDEREÇO: RUA BENTO DORIA RAMOS, Nº 1437
 BAIRRO: SANTA EDWIRGES CEP: 37550000 - POUSO ALEGRE/MG
 CNPJ: 03.365.587/0001-20
 PROCESSO: 25351.220782/2002-12
 MOTIVO DO INDEFERIMENTO: As atividades pleiteadas já constam na autorização da empresa.
 EMPRESA: homeopatia santos e furtado Ltda
 ENDEREÇO: rua marechal deodoro, 485 - lj 104
 BAIRRO: centro CEP: 36013001 - JUIZ DE FORA/MG
 CNPJ: 42.805.366/0001-88
 PROCESSO: 25351.203564/2002-13
 MOTIVO DO INDEFERIMENTO: As atividades pleiteadas não

constam da Licença Sanitária, contrariando o art. 17 da Resolução RDC nº 17/2013.

EMPRESA: MARIA HELENA DA TRINDADE SILVA - ME
ENDEREÇO: rua: joão pinto de miranda, 505
BAIRRO: alto do cruzeiro CEP: 37280000 - CANDEIAS/MG
CNPJ: 18.536.364/0001-56

PROCESSO: 25351.482654/2013-13

MOTIVO DO INDEFERIMENTO: Não cumprimento da exigência formulada sob o número de notificação 0891432/14-0, contrariando os artigos 6º e 11º da RDC nº 204/2005.

EMPRESA: FARMA MA LTDA - ME
ENDEREÇO: AVENIDA CENTRAL, 2470

BAIRRO: CENTRO CEP: 95420000 - JAQUIRANA/RS
CNPJ: 01.236.196/0001-80

PROCESSO: 25351.224444/2002-50

MOTIVO DO INDEFERIMENTO: Não cumprimento da exigência formulada sob o número de notificação 0883650/14-7, contrariando os artigos 6º e 11º da RDC nº 204/2005.

EMPRESA: FLAVIO DOS SANTOS TRESINARI
ENDEREÇO: PRAÇA JOSE PROCOPIO JUNQUEIRA Nº20

BAIRRO: CENTRO CEP: 37556000 - CAREAÇU/MG
CNPJ: 21.411.293/0001-70

PROCESSO: 25351.221355/2002-51

MOTIVO DO INDEFERIMENTO: Não cumprimento da exigência formulada sob o número de notificação 0891451/14-6, contrariando os artigos 6º e 11º da RDC nº 204/2005.

EMPRESA: FERNANDO GONÇALVES DE OLIVEIRA MOTA E CIA LTDA - ME

ENDEREÇO: AVENIDA LINO SAMPAIO N 115

BAIRRO: CENTRO CEP: 75200000 - PIRES DO RIO/GO
CNPJ: 13.654.605/0001-48

PROCESSO: 25351.358345/2011-61

MOTIVO DO INDEFERIMENTO: Não cumprimento da exigência formulada sob o número de notificação 0890057/14-4, contrariando os artigos 6º e 11º da RDC nº 204/2005.

EMPRESA: JULIANA PARALEGO & CIA LTDA ME
ENDEREÇO: AVENIDA AMAZONAS, 260

BAIRRO: CENTRO CEP: 86975000 - MANDAGUARI/PR
CNPJ: 04.815.191/0001-09

PROCESSO: 25351.183124/2014-76

MOTIVO DO INDEFERIMENTO: Não apresentação do Relatório de Inspeção/Licença Sanitária atualizado, emitido pelo Órgão Sanitário competente, contrariando o Art. 7º, § 1º e § 2º, da Resolução RDC nº 17/2013

EMPRESA: DROGARIA NOGUEIRA E TEIXEIRA LTDA

ENDEREÇO: RUA ASTOLFO MOREIRA, 830

BAIRRO: MARIA JOSE DE PAULA CEP: 38770000 - JOÃO PINHEIRO/MG

CNPJ: 01.773.180/0001-07

PROCESSO: 25351.621601/2007-86

MOTIVO DO INDEFERIMENTO: Não cumprimento da exigência formulada sob o número de notificação 0953106/14-8, contrariando os artigos 6º e 11º da RDC nº 204/2005.

EMPRESA: R U ROMANCINI & CIA LTDA

ENDEREÇO: PRAÇA SÃO PEDRO Nº 1042

BAIRRO: CENTRO CEP: 85460000 - QUEDAS DO IGUAÇU/PR
CNPJ: 04.857.155/0001-08

PROCESSO: 25351.032889/2003-96

MOTIVO DO INDEFERIMENTO: A Autorização objeto do pedido de alteração encontra-se caduca, conforme o Art. 8º, § 4º da Resolução RDC nº 17/2013.

RESOLUÇÃO - RE Nº 220, DE 23 DE JANEIRO DE 2015

O Superintendente de Inspeção Sanitária no uso de suas atribuições legais conferidas pela Portaria nº 1.666, de 10 de outubro de 2014, tendo em vista o disposto no art. 108 e no inciso I, § 1º do art. 6º do Regimento Interno aprovado nos termos do Anexo I da Portaria nº 650 de 29 de maio de 2014, publicada no DOU de 2 de junho de 2014 e suas alterações,

considerando o art. 50 da Lei nº 6.360, de 23 de setembro de 1976, bem como o inciso VII, do art. 7º da Lei nº 9.782, de 26 de janeiro de 1999, resolve:

Art. 1º Conceder Autorização de Funcionamento para os estabelecimentos de comercialização de medicamentos, farmácias e drogarias, em conformidade com o anexo desta Resolução.

Art. 2º Esta Resolução entra em vigor na data de sua publicação.

BRUNO GONCALVES ARAUJO RIOS

ANEXO

EMPRESA: M. S. G. DA SILVA - ME

ENDEREÇO: AVENIDA PEDRO LUDOVICO TEIXEIRA QD-12 LT- 01 - g

BAIRRO: CENTRO CEP: 77460000 - PEIXE/TO

CNPJ: 05.004.124/0001-69

PROCESSO: 25351.002430/2015-00 AUTORIZ/MS: 7.35574.5

ATIVIDADE/CLASSE:

COMÉRCIO ALIMENTOS PERMITIDOS/CORRELATOS/COSMÉTICOS/PERFUMES/PRODUTOS DE HIGIENE
DISPENSÇÃO DE PLANTAS MEDICINAIS
DISPENSÇÃO DE MEDICAMENTOS, INCLUSIVE SUJEITOS A CONTROLE ESPECIAL

PRESTAÇÃO DE SERVIÇOS FARMACÊUTICOS

EMPRESA: BRUTAN DROGARIA E PERFUMARIA LTDA - ME
ENDEREÇO: AVENIDA MANUEL LUCAS Nº 391

BAIRRO: CEP: - DUQUE DE CAXIAS/RJ

CNPJ: 21.367.948/0001-50

PROCESSO: 25351.013806/2015-01 AUTORIZ/MS: 7.35767.2

ATIVIDADE/CLASSE:

COMÉRCIO ALIMENTOS PERMITIDOS/CORRELATOS/COSMÉTICOS/PERFUMES/PRODUTOS DE HIGIENE
DISPENSÇÃO DE PLANTAS MEDICINAIS
DISPENSÇÃO DE MEDICAMENTOS, INCLUSIVE SUJEITOS A CONTROLE ESPECIAL

EMPRESA: JAQUELINE DO PRADO CRESTANI ME

ENDEREÇO: AVENIDA EXPEDICIONÁRIOS

BAIRRO: CEP: - CANOINHAS/SC

CNPJ: 20.469.570/0001-32

PROCESSO: 25351.011051/2015-01 AUTORIZ/MS: 7.35612.6

ATIVIDADE/CLASSE:

COMÉRCIO ALIMENTOS PERMITIDOS/CORRELATOS/COSMÉTICOS/PERFUMES/PRODUTOS DE HIGIENE
DISPENSÇÃO DE PLANTAS MEDICINAIS
DISPENSÇÃO DE MEDICAMENTOS, INCLUSIVE SUJEITOS A CONTROLE ESPECIAL

PRESTAÇÃO DE SERVIÇOS FARMACÊUTICOS

EMPRESA: JOVITA A SOUSA - ME

ENDEREÇO: AVENIDA NEWTON BELLO 210 ANEXO: A;

BAIRRO: CEP: - SANTA LUZIA/MA

CNPJ: 20.876.729/0001-33

PROCESSO: 25351.011069/2015-02 AUTORIZ/MS: 7.35600.4

ATIVIDADE/CLASSE:

COMÉRCIO ALIMENTOS PERMITIDOS/CORRELATOS/COSMÉTICOS/PERFUMES/PRODUTOS DE HIGIENE
DISPENSÇÃO DE PLANTAS MEDICINAIS
DISPENSÇÃO DE MEDICAMENTOS, INCLUSIVE SUJEITOS AO CONTROLE ESPECIAL

PRESTAÇÃO DE SERVIÇOS FARMACÊUTICOS

EMPRESA: REDE DE DROGARIAS PHARMA FAMILY LTDA ME

ENDEREÇO: RUA MORANGA, 52 LOJA A

BAIRRO: INHOAIBA CEP: 23059150 - RIO DE JANEIRO/RJ

CNPJ: 14.658.608/0002-01

PROCESSO: 25351.013789/2015-02 AUTORIZ/MS: 7.35568.5

ATIVIDADE/CLASSE:

COMÉRCIO ALIMENTOS PERMITIDOS/CORRELATOS/COSMÉTICOS/PERFUMES/PRODUTOS DE HIGIENE
DISPENSÇÃO DE PLANTAS MEDICINAIS
DISPENSÇÃO DE MEDICAMENTOS, INCLUSIVE SUJEITOS A CONTROLE ESPECIAL

EMPRESA: DROGARIA RABELO DE ANDRADE LTDA ME

ENDEREÇO: AV VEREADOR JOSE ALEIXO, 581 C

BAIRRO: JARDIM FERRI CEP: 13880000 - VARGEM GRANDE DO SUL/SP

CNPJ: 19.881.394/0001-62

PROCESSO: 25351.278968/2014-02 AUTORIZ/MS: 7.35674.1

ATIVIDADE/CLASSE:

COMÉRCIO ALIMENTOS PERMITIDOS/CORRELATOS/COSMÉTICOS/PERFUMES/PRODUTOS DE HIGIENE
DISPENSÇÃO DE PLANTAS MEDICINAIS
DISPENSÇÃO DE MEDICAMENTOS, INCLUSIVE SUJEITOS A CONTROLE ESPECIAL

PRESTAÇÃO DE SERVIÇOS FARMACÊUTICOS

EMPRESA: DROGARIA FÁRIA & OLIVEIRA LTDA ME

ENDEREÇO: AVENIDA FEIRA DE SANTANA, Nº 119

BAIRRO: JARDIM VALE DO SOL CEP: 12238000 - SÃO JOSÉ DOS CAMPOS/SP

CNPJ: 08.649.325/0001-01

PROCESSO: 25351.711224/2014-03 AUTORIZ/MS: 7.34915.7

ATIVIDADE/CLASSE:

COMÉRCIO ALIMENTOS PERMITIDOS/CORRELATOS/COSMÉTICOS/PERFUMES/PRODUTOS DE HIGIENE
DISPENSÇÃO DE PLANTAS MEDICINAIS
DISPENSÇÃO DE MEDICAMENTOS, INCLUSIVE SUJEITOS AO CONTROLE ESPECIAL

PRESTAÇÃO DE SERVIÇOS FARMACÊUTICOS

EMPRESA: FARMACIA E DROGARIA COELHO ZANELLA LTDA ME

ENDEREÇO: rua lauro muller 61

BAIRRO: CEP: - LAGES/SC

CNPJ: 21.287.523/0001-30

PROCESSO: 25351.010989/2015-03 AUTORIZ/MS: 7.35685.9

ATIVIDADE/CLASSE:

COMÉRCIO ALIMENTOS PERMITIDOS/CORRELATOS/COSMÉTICOS/PERFUMES/PRODUTOS DE HIGIENE
DISPENSÇÃO DE PLANTAS MEDICINAIS
DISPENSÇÃO DE MEDICAMENTOS, INCLUSIVE SUJEITOS A CONTROLE ESPECIAL

PRESTAÇÃO DE SERVIÇOS FARMACÊUTICOS

EMPRESA: CAIO MATHEUS DA ROCHA COUQUEIRO MONTEIRO DE OLIVEIRA

ENDEREÇO: RUA EDUARDO DALTRÓ Nº 263

BAIRRO: CEP: - VITÓRIA DA CONQUISTA/BA

CNPJ: 20.682.556/0001-12

PROCESSO: 25351.013813/2015-03 AUTORIZ/MS: 7.35668.1

ATIVIDADE/CLASSE:

COMÉRCIO ALIMENTOS PERMITIDOS/CORRELATOS/COSMÉTICOS/PERFUMES/PRODUTOS DE HIGIENE
DISPENSÇÃO DE PLANTAS MEDICINAIS
DISPENSÇÃO DE MEDICAMENTOS, INCLUSIVE SUJEITOS A CONTROLE ESPECIAL

PRESTAÇÃO DE SERVIÇOS FARMACÊUTICOS

EMPRESA: n k da silva drogaria

ENDEREÇO: rua manóel alves da mata, 280

BAIRRO: palmital CEP: 38625000 - CABECEIRA GRANDE/MG

CNPJ: 14.032.176/0001-30

PROCESSO: 25351.013796/2015-04 AUTORIZ/MS: 7.35771.5

ATIVIDADE/CLASSE:

COMÉRCIO ALIMENTOS PERMITIDOS/CORRELATOS/COSMÉTICOS/PERFUMES/PRODUTOS DE HIGIENE
DISPENSÇÃO DE MEDICAMENTOS, INCLUSIVE SUJEITOS A CONTROLE ESPECIAL

PRESTAÇÃO DE SERVIÇOS FARMACÊUTICOS

EMPRESA: EMPREENDIMENTOS PAGUE MENOS S/A

ENDEREÇO: R NOVE DE JULHO, 603

BAIRRO: CENTRO CEP: 14801295 - ARARAQUARA/SP

CNPJ: 06.626.253/0406-17

PROCESSO: 25351.011858/2015-04 AUTORIZ/MS: 7.35624.8

ATIVIDADE/CLASSE:

COMÉRCIO ALIMENTOS PERMITIDOS/CORRELATOS/COSMÉTICOS/PERFUMES/PRODUTOS DE HIGIENE
DISPENSÇÃO DE PLANTAS MEDICINAIS
DISPENSÇÃO DE MEDICAMENTOS, INCLUSIVE SUJEITOS A CONTROLE ESPECIAL

EMPRESA: F F CALDAS DROGARIA ME

ENDEREÇO: AVE LAURO SODRE 1227

BAIRRO: CENTRO CEP: 68555014 - XINGUARA/PA

CNPJ: 13.740.132/0001-00

PROCESSO: 25351.556614/2014-04 AUTORIZ/MS: 7.35736.5

ATIVIDADE/CLASSE:

COMÉRCIO ALIMENTOS PERMITIDOS/CORRELATOS/COSMÉTICOS/PERFUMES/PRODUTOS DE HIGIENE
DISPENSÇÃO DE MEDICAMENTOS NÃO SUJEITOS AO CONTROLE ESPECIAL

PRESTAÇÃO DE SERVIÇOS FARMACÊUTICOS

EMPRESA: tm drogaria e perfumaria - eireli - me

ENDEREÇO: rua josé michelotti, 88

BAIRRO: CEP: - ITAPEVI/SP

CNPJ: 21.309.902/0001-84

PROCESSO: 25351.709091/2014-05 AUTORIZ/MS: 7.35389.7

ATIVIDADE/CLASSE:

COMÉRCIO ALIMENTOS PERMITIDOS/CORRELATOS/COSMÉTICOS/PERFUMES/PRODUTOS DE HIGIENE
DISPENSÇÃO DE MEDICAMENTOS, INCLUSIVE SUJEITOS A CONTROLE ESPECIAL

EMPRESA: Farmácias Estrela LTDA ME

ENDEREÇO: Avenida Coronel Humberto Bezerra, 443 A

BAIRRO: Leandro Bezerra CEP: 63020600 - JUAZEIRO DO NORTE/CE

CNPJ: 16.782.031/0001-81

PROCESSO: 25351.741300/2014-05 AUTORIZ/MS: 7.35738.2

ATIVIDADE/CLASSE:

COMÉRCIO ALIMENTOS PERMITIDOS/CORRELATOS/COSMÉTICOS/PERFUMES/PRODUTOS DE HIGIENE
DISPENSÇÃO DE MEDICAMENTOS, INCLUSIVE SUJEITOS AO CONTROLE ESPECIAL

EMPRESA: DROGARIA FASOR LTDA

ENDEREÇO: RUA DO ROSARIO Nº 131

BAIRRO: CENTRO CEP: 20041002 - RIO DE JANEIRO/RJ

CNPJ: 03.244.823/0001-50

PROCESSO: 25351.011100/2015-05 AUTORIZ/MS: 7.35654.1

ATIVIDADE/CLASSE:

COMÉRCIO ALIMENTOS PERMITIDOS/CORRELATOS/COSMÉTICOS/PERFUMES/PRODUTOS DE HIGIENE
DISPENSÇÃO DE PLANTAS MEDICINAIS
DISPENSÇÃO DE MEDICAMENTOS, INCLUSIVE SUJEITOS A CONTROLE ESPECIAL

PRESTAÇÃO DE SERVIÇOS FARMACÊUTICOS

EMPRESA: VLS FARMACIA LTDA

ENDEREÇO: ERNESTO ZANINI 62

BAIRRO: CENTRO CEP: 86450000 - QUATIGUÁ/PR

CNPJ: 04.703.402/0001-03

PROCESSO: 25351.623022/2014-05 AUTORIZ/MS: 7.35747.3

ATIVIDADE/CLASSE:

COMÉRCIO ALIMENTOS PERMITIDOS/CORRELATOS/COSMÉTICOS/PERFUMES/PRODUTOS DE HIGIENE
DISPENSÇÃO DE PLANTAS MEDICINAIS
DISPENSÇÃO DE MEDICAMENTOS, INCLUSIVE SUJEITOS A CONTROLE ESPECIAL

PRESTAÇÃO DE SERVIÇOS FARMACÊUTICOS

EMPRESA: KLEVERTON DE ANDRADE SANTOS ME

ENDEREÇO: AV JOAO RIBEIRO, 1358, PAVIMENTO TERREO

BAIRRO: CEP: - ARACAJU/SE

CNPJ: 20.655.797/0001-72

PROCESSO: 25351.010996/2015-05 AUTORIZ/MS: 7.35684.5

ATIVIDADE/CLASSE:

COMÉRCIO ALIMENTOS PERMITIDOS/CORRELATOS/COSMÉTICOS/PERFUMES/PRODUTOS DE HIGIENE
DISPENSÇÃO DE MEDICAMENTOS, INCLUSIVE SUJEITOS A CONTROLE ESPECIAL

EMPRESA: MARIA DE LOURDES NEVES DA SILVA

ENDEREÇO: Av. Manoel José das Neves, n. 49

BAIRRO: CENTRO CEP: 58588000 - COXIXOLA/PB

CNPJ: 01.842.120/0001-07

PROCESSO: 25351.013820/2015-05 AUTORIZ/MS: 7.35590.0

ATIVIDADE/CLASSE:

COMÉRCIO ALIMENTOS PERMITIDOS/CORRELATOS/COSMÉTICOS/PERFUMES/PRODUTOS DE HIGIENE
DISPENSÇÃO DE MEDICAMENTOS NÃO SUJEITOS AO CONTROLE ESPECIAL

EMPRESA: DROGARIA MATER MEDICAMENTOS E PERFUMARIA LTDA.

ENDEREÇO: AV. ARISTIDES DE SOUZA MELO Nº26 A

BAIRRO: JARDIM PEROBAL CEP: 86043430 - LONDRINA/PR

CNPJ: 01.120.958/0001-89

PROCESSO: 25351.002416/2015-06 AUTORIZ/MS: 7.35526.0

ATIVIDADE/CLASSE:

COMÉRCIO ALIMENTOS PERMITIDOS/CORRELATOS/COSMÉTICOS/PERFUMES/PRODUTOS DE HIGIENE



DISPENSACÃO DE PLANTAS MEDICINAIS
DISPENSACÃO DE MEDICAMENTOS NÃO SUJEITOS AO
CONTROLE ESPECIAL
PRESTACÃO DE SERVIÇOS FARMACÊUTICOS
EMPRESA: FARMÁCIA AP LTDA
ENDEREÇO: Rua Benjamin Constant, 939 - sala 08
BAIRRO: Escola Agrícola CEP: 89037501 - BLUMENAU/SC
CNPJ: 11.594.716/0001-80
PROCESSO: 25351.556621/2014-06 AUTORIZ/MS: 7.35715.2
ATIVIDADE/CLASSE:
COMÉRCIO ALIMENTOS PERMITIDOS/CORRELATOS/COSMÉTICOS/PERFUMES/PRODUTOS DE HIGIENE
DISPENSACÃO DE PLANTAS MEDICINAIS
DISPENSACÃO DE MEDICAMENTOS, INCLUSIVE SUJEITOS A
CONTROLE ESPECIAL
PRESTACÃO DE SERVIÇOS FARMACÊUTICOS
EMPRESA: i. r. costa de carvalho-me
ENDEREÇO: praça dr antonio dino 134
BAIRRO: centro CEP: 65760000 - PRESIDENTE DUTRA/MA
CNPJ: 20.687.140/0001-97
PROCESSO: 25351.678654/2014-06 AUTORIZ/MS: 7.34870.1
ATIVIDADE/CLASSE:
COMÉRCIO ALIMENTOS PERMITIDOS/CORRELATOS/COSMÉTICOS/PERFUMES/PRODUTOS DE HIGIENE
DISPENSACÃO DE MEDICAMENTOS NÃO SUJEITOS AO
CONTROLE ESPECIAL
EMPRESA: R Q DE OLIVEIRA - ME
ENDEREÇO: AV. N.S. DE FATIMA, Nº 610
BAIRRO: CIDADE DE DEUS CEP: 69000000 - MANAUS/AM
CNPJ: 15.791.139/0001-78
PROCESSO: 25351.709045/2014-06 AUTORIZ/MS: 7.34868.5
ATIVIDADE/CLASSE:
COMÉRCIO ALIMENTOS PERMITIDOS/CORRELATOS/COSMÉTICOS/PERFUMES/PRODUTOS DE HIGIENE
DISPENSACÃO DE MEDICAMENTOS NÃO SUJEITOS AO
CONTROLE ESPECIAL
EMPRESA: drogaria e perfumaria o todo poderoso ltda me
ENDEREÇO: qr 417 conjunto p lote 13
BAIRRO: santa maria norte CEP: 72547716 - SANTA MARIA/DF
CNPJ: 11.190.124/0001-01
PROCESSO: 25351.219417/2014-07 AUTORIZ/MS: 7.35531.6
ATIVIDADE/CLASSE:
COMÉRCIO ALIMENTOS PERMITIDOS/CORRELATOS/COSMÉTICOS/PERFUMES/PRODUTOS DE HIGIENE
DISPENSACÃO DE MEDICAMENTOS, INCLUSIVE SUJEITOS A
CONTROLE ESPECIAL
EMPRESA: DROGARIA SÃO PAULO S/A
ENDEREÇO: AVENIDA CORONEL MANOEL INOCÊNCIO
Nº141
BAIRRO: CENTRO CEP: 12280000 - CAÇAPAVA/SP
CNPJ: 61.412.110/0152-68
PROCESSO: 25351.662801/2014-07 AUTORIZ/MS: 7.35729.1
ATIVIDADE/CLASSE:
COMÉRCIO ALIMENTOS PERMITIDOS/CORRELATOS/COSMÉTICOS/PERFUMES/PRODUTOS DE HIGIENE
DISPENSACÃO DE MEDICAMENTOS, INCLUSIVE SUJEITOS A
CONTROLE ESPECIAL
PRESTACÃO DE SERVIÇOS FARMACÊUTICOS
EMPRESA: DROGARIA LAGARES LTDA - ME
ENDEREÇO: AV. MADRÍ QD 122 LOTE 24 Nº 1070
BAIRRO: CEP: - GOIÂNIA/GO
CNPJ: 20.838.619/0001-87
PROCESSO: 25351.011037/2015-07 AUTORIZ/MS: 7.35593.1
ATIVIDADE/CLASSE:
COMÉRCIO ALIMENTOS PERMITIDOS/CORRELATOS/COSMÉTICOS/PERFUMES/PRODUTOS DE HIGIENE
DISPENSACÃO DE PLANTAS MEDICINAIS
DISPENSACÃO DE MEDICAMENTOS, INCLUSIVE SUJEITOS A
CONTROLE ESPECIAL
PRESTACÃO DE SERVIÇOS FARMACÊUTICOS
EMPRESA: a.c. capuzi drogaria - me
ENDEREÇO: RUA DOUTOR DIMAS RODRIGUES DE ALMEI-
DA, Nº 511
BAIRRO: SOLO SAGRADO I CEP: 15044320 - SÃO JOSÉ DO
RIO PRETO/SP
CNPJ: 08.193.086/0002-09
PROCESSO: 25351.002423/2015-08 AUTORIZ/MS: 7.35554.6
ATIVIDADE/CLASSE:
COMÉRCIO ALIMENTOS PERMITIDOS/CORRELATOS/COSMÉTICOS/PERFUMES/PRODUTOS DE HIGIENE
DISPENSACÃO DE MEDICAMENTOS, INCLUSIVE SUJEITOS A
CONTROLE ESPECIAL
PRESTACÃO DE SERVIÇOS FARMACÊUTICOS
EMPRESA: Appl Pharmacya Ltda-me
ENDEREÇO: rua barão do amazonas 1161
BAIRRO: CEP: - PORTO ALEGRE/RS
CNPJ: 16.417.407/0001-59
PROCESSO: 25351.011090/2015-08 AUTORIZ/MS: 7.35758.1
ATIVIDADE/CLASSE:
COMÉRCIO ALIMENTOS PERMITIDOS/CORRELATOS/COSMÉTICOS/PERFUMES/PRODUTOS DE HIGIENE
DISPENSACÃO DE MEDICAMENTOS, INCLUSIVE SUJEITOS A
CONTROLE ESPECIAL
EMPRESA: J. CARVALHO & QUEIROZ LTDA
ENDEREÇO: AVENIDA AGENOR DE OLIVEIRA MAGALHÃES
Nº 527
BAIRRO: CEP: - BOM JESUS DA LAPA/BA
CNPJ: 13.207.048/0021-60
PROCESSO: 25351.737935/2014-08 AUTORIZ/MS: 7.35486.1
ATIVIDADE/CLASSE:

COMÉRCIO ALIMENTOS PERMITIDOS/CORRELATOS/COSMÉTICOS/PERFUMES/PRODUTOS DE HIGIENE
DISPENSACÃO DE PLANTAS MEDICINAIS
DISPENSACÃO DE MEDICAMENTOS, INCLUSIVE SUJEITOS A
CONTROLE ESPECIAL
EMPRESA: FARMACIA HAMBURGUESA LTDA
ENDEREÇO: RUA JOÃO ALOYSIO ALGAYER Nº 1058
BAIRRO: LOMBA GRANDE CEP: 93490000 - NOVO HAMBUR-
GO/RS
CNPJ: 91.673.251/0006-05
PROCESSO: 25351.012031/2015-08 AUTORIZ/MS: 7.35742.5
ATIVIDADE/CLASSE:
COMÉRCIO ALIMENTOS PERMITIDOS/CORRELATOS/COSMÉTICOS/PERFUMES/PRODUTOS DE HIGIENE
DISPENSACÃO DE PLANTAS MEDICINAIS
DISPENSACÃO DE MEDICAMENTOS, INCLUSIVE SUJEITOS A
CONTROLE ESPECIAL
PRESTACÃO DE SERVIÇOS FARMACÊUTICOS
EMPRESA: DROGARIA LF POPULAR LTDA - ME
ENDEREÇO: AV ARIQVALDO VIANA 96
BAIRRO: CENTRO CEP: 13930000 - SERRA NEGRA/SP
CNPJ: 18.406.433/0001-07
PROCESSO: 25351.011044/2015-09 AUTORIZ/MS: 7.35580.5
ATIVIDADE/CLASSE:
COMÉRCIO ALIMENTOS PERMITIDOS/CORRELATOS/COSMÉTICOS/PERFUMES/PRODUTOS DE HIGIENE
DISPENSACÃO DE MEDICAMENTOS NÃO SUJEITOS AO
CONTROLE ESPECIAL
EMPRESA: REGINA LUCIA DE SOUZA SILVA DROGARIA -
ME
ENDEREÇO: AVENIDA MARGINAL RIO SANTOS, Nº 245 A
BAIRRO: MASSAGUACU CEP: 11677000 - CARAGUATATU-
BA/SP
CNPJ: 12.775.370/0001-80
PROCESSO: 25351.011042/2015-10 AUTORIZ/MS: 7.35582.2
ATIVIDADE/CLASSE:
COMÉRCIO ALIMENTOS PERMITIDOS/CORRELATOS/COSMÉTICOS/PERFUMES/PRODUTOS DE HIGIENE
DISPENSACÃO DE MEDICAMENTOS NÃO SUJEITOS AO
CONTROLE ESPECIAL
PRESTACÃO DE SERVIÇOS FARMACÊUTICOS
EMPRESA: drogarias pacheco s.a
ENDEREÇO: Praça São Salvador, 35
BAIRRO: Campos CEP: 28000000 - CAMPOS DOS GOYTACA-
ZES/RJ
CNPJ: 33.438.250/0127-69
PROCESSO: 25351.011945/2015-10 AUTORIZ/MS: 7.35724.3
ATIVIDADE/CLASSE:
COMÉRCIO ALIMENTOS PERMITIDOS/CORRELATOS/COSMÉTICOS/PERFUMES/PRODUTOS DE HIGIENE
DISPENSACÃO DE MEDICAMENTOS, INCLUSIVE SUJEITOS A
CONTROLE ESPECIAL
PRESTACÃO DE SERVIÇOS FARMACÊUTICOS
EMPRESA: comercial alves e domingos ltda-me
ENDEREÇO: Praça Coronel Janjão, 36-B
BAIRRO: centro CEP: 39570000 - GRÃO MOGOL/MG
CNPJ: 03.960.712/0001-40
PROCESSO: 25351.556628/2014-10 AUTORIZ/MS: 7.35716.6
ATIVIDADE/CLASSE:
COMÉRCIO ALIMENTOS PERMITIDOS/CORRELATOS/COSMÉTICOS/PERFUMES/PRODUTOS DE HIGIENE
DISPENSACÃO DE MEDICAMENTOS, INCLUSIVE SUJEITOS A
CONTROLE ESPECIAL
PRESTACÃO DE SERVIÇOS FARMACÊUTICOS
EMPRESA: DROGARIA MARTINS LIMA LTDA
ENDEREÇO: AV. NOSSA SENHORA DE COPACABANA, 380
LOJA
BAIRRO: COPACABANA CEP: 22020001 - RIO DE JANEI-
RO/RJ
CNPJ: 05.764.566/0001-03
PROCESSO: 25351.728771/2014-10 AUTORIZ/MS: 7.35686.2
ATIVIDADE/CLASSE:
COMÉRCIO ALIMENTOS PERMITIDOS/CORRELATOS/COSMÉTICOS/PERFUMES/PRODUTOS DE HIGIENE
DISPENSACÃO DE PLANTAS MEDICINAIS
DISPENSACÃO DE MEDICAMENTOS, INCLUSIVE SUJEITOS A
CONTROLE ESPECIAL
PRESTACÃO DE SERVIÇOS FARMACÊUTICOS
EMPRESA: LOUREN FARMA DROGARIA LTDA
ENDEREÇO: RUA ENORA, Nº 104 CONJUNTO AREAL
BAIRRO: ACARI CEP: 21531300 - RIO DE JANEIRO/RJ
CNPJ: 09.085.307/0001-07
PROCESSO: 25351.689180/2014-10 AUTORIZ/MS: 7.34872.8
ATIVIDADE/CLASSE:
COMÉRCIO ALIMENTOS PERMITIDOS/CORRELATOS/COSMÉTICOS/PERFUMES/PRODUTOS DE HIGIENE
DISPENSACÃO DE PLANTAS MEDICINAIS
DISPENSACÃO DE MEDICAMENTOS, INCLUSIVE SUJEITOS A
CONTROLE ESPECIAL
EMPRESA: LUIZ GONZAGA E SILVA FILHO ME
ENDEREÇO: CONJUNTO SACY Nº 13 QD 18
BAIRRO: SACY CEP: 64020200 - TERESINA/PI
CNPJ: 23.647.233/0001-86
PROCESSO: 25351.689224/2014-10 AUTORIZ/MS: 7.34917.4
ATIVIDADE/CLASSE:
COMÉRCIO ALIMENTOS PERMITIDOS/CORRELATOS/COSMÉTICOS/PERFUMES/PRODUTOS DE HIGIENE
DISPENSACÃO DE PLANTAS MEDICINAIS
DISPENSACÃO DE MEDICAMENTOS, INCLUSIVE SUJEITOS A
CONTROLE ESPECIAL

EMPRESA: DROGARIA ARAUJO S/A
ENDEREÇO: AVENIDA JOAO CESAR DE OLIVEIRA, 2788 - B
BAIRRO: DA GLORIA CEP: 32310000 - CONTAGEM/MG
CNPJ: 17.256.512/0052-66
PROCESSO: 25351.011338/2015-11 AUTORIZ/MS: 7.35657.2
ATIVIDADE/CLASSE:
COMÉRCIO ALIMENTOS PERMITIDOS/CORRELATOS/COSMÉTICOS/PERFUMES/PRODUTOS DE HIGIENE
DISPENSACÃO DE MEDICAMENTOS, INCLUSIVE SUJEITOS A
CONTROLE ESPECIAL
PRESTACÃO DE SERVIÇOS FARMACÊUTICOS
EMPRESA: DROGARIA E PERFUMARIA VIVER MAIS LTDA
ME
ENDEREÇO: quadra cl 403 s/n bloco c loja 01
BAIRRO: santa maria CEP: 72503403 - BRÁSILIA/DF
CNPJ: 12.252.667/0001-60
PROCESSO: 25351.658209/2014-11 AUTORIZ/MS: 7.35521.1
ATIVIDADE/CLASSE:
COMÉRCIO ALIMENTOS PERMITIDOS/CORRELATOS/COSMÉTICOS/PERFUMES/PRODUTOS DE HIGIENE
DISPENSACÃO DE PLANTAS MEDICINAIS
DISPENSACÃO DE MEDICAMENTOS NÃO SUJEITOS AO
CONTROLE ESPECIAL
EMPRESA: MUNARETTI & FURTADO LTDA - ME
ENDEREÇO: AV CALAMA 6965, SALA 03
BAIRRO: Aponia CEP: 76824177 - PORTO VELHO/RO
CNPJ: 14.436.136/0001-53
PROCESSO: 25351.011033/2015-11 AUTORIZ/MS: 7.35697.1
ATIVIDADE/CLASSE:
COMÉRCIO ALIMENTOS PERMITIDOS/CORRELATOS/COSMÉTICOS/PERFUMES/PRODUTOS DE HIGIENE
DISPENSACÃO DE MEDICAMENTOS NÃO SUJEITOS AO
CONTROLE ESPECIAL
PRESTACÃO DE SERVIÇOS FARMACÊUTICOS
EMPRESA: DROGARIAS PACHECO S.A.
ENDEREÇO: BLV Francisco de Paula Carneiro, n.º 19, loja e so-
breloja
BAIRRO: Centro CEP: 28010230 - CAMPOS DOS GOYTACA-
ZES/RJ
CNPJ: 33.438.250/0084-94
PROCESSO: 25351.011936/2015-11 AUTORIZ/MS: 7.35598.9
ATIVIDADE/CLASSE:
COMÉRCIO ALIMENTOS PERMITIDOS/CORRELATOS/COSMÉTICOS/PERFUMES/PRODUTOS DE HIGIENE
DISPENSACÃO DE MEDICAMENTOS, INCLUSIVE SUJEITOS A
CONTROLE ESPECIAL
EMPRESA: DROGARIA TUTTI PHARMA LTDA - ME
ENDEREÇO: RUA DR. MARIO AUGUSTO PEREIRA, Nº 88 LO-
JA 04
BAIRRO: PARQUE PINHEIROS CEP: 06767330 - SÃO PAU-
LO/SP
CNPJ: 02.649.336/0001-05
PROCESSO: 25351.002439/2015-11 AUTORIZ/MS: 7.35562.3
ATIVIDADE/CLASSE:
COMÉRCIO ALIMENTOS PERMITIDOS/CORRELATOS/COSMÉTICOS/PERFUMES/PRODUTOS DE HIGIENE
DISPENSACÃO DE MEDICAMENTOS, INCLUSIVE SUJEITOS A
CONTROLE ESPECIAL
PRESTACÃO DE SERVIÇOS FARMACÊUTICOS
EMPRESA: EMPREENDIMENTOS PAGUE MENOS S/A
ENDEREÇO: R QUINZE DE NOVEMBRO, 364
BAIRRO: centro CEP: 38400214 - UBERLÂNDIA/MG
CNPJ: 06.626.253/0508-41
PROCESSO: 25351.011755/2015-12 AUTORIZ/MS: 7.35631.1
ATIVIDADE/CLASSE:
COMÉRCIO ALIMENTOS PERMITIDOS/CORRELATOS/COSMÉTICOS/PERFUMES/PRODUTOS DE HIGIENE
DISPENSACÃO DE PLANTAS MEDICINAIS
DISPENSACÃO DE MEDICAMENTOS, INCLUSIVE SUJEITOS A
CONTROLE ESPECIAL
EMPRESA: T.F.S.SILVA FARMACIA - ME
ENDEREÇO: rua BARÃO DE MARUIM, 409
BAIRRO: CEP: - ROSÁRIO DO CATETE/SE
CNPJ: 20.181.537/0001-02
PROCESSO: 25351.622972/2014-12 AUTORIZ/MS: 7.33546.6
ATIVIDADE/CLASSE:
COMÉRCIO ALIMENTOS PERMITIDOS/CORRELATOS/COSMÉTICOS/PERFUMES/PRODUTOS DE HIGIENE
DISPENSACÃO DE MEDICAMENTOS, INCLUSIVE SUJEITOS A
CONTROLE ESPECIAL
PRESTACÃO DE SERVIÇOS FARMACÊUTICOS
EMPRESA: FAMILIA FARMA JUNDIAI MARINGA LTDA - ME
ENDEREÇO: RUA PADRE FELISBERTO SCHUBERT 29
BAIRRO: VILA MARINGA CEP: 13210060 - JUNDIAI/SP
CNPJ: 16.974.906/0001-47
PROCESSO: 25351.723655/2014-12 AUTORIZ/MS: 7.35695.3
ATIVIDADE/CLASSE:
COMÉRCIO ALIMENTOS PERMITIDOS/CORRELATOS/COSMÉTICOS/PERFUMES/PRODUTOS DE HIGIENE
DISPENSACÃO DE MEDICAMENTOS, INCLUSIVE SUJEITOS A
CONTROLE ESPECIAL
PRESTACÃO DE SERVIÇOS FARMACÊUTICOS
EMPRESA: NOROEL P. OLIVEIRA
ENDEREÇO: avenida marechal rondon 1199
BAIRRO: centro CEP: 68638000 - RONDON DO PARÁ/PA
CNPJ: 63.827.836/0001-84
PROCESSO: 25351.011040/2015-12 AUTORIZ/MS: 7.35586.7
ATIVIDADE/CLASSE:
COMÉRCIO ALIMENTOS PERMITIDOS/CORRELATOS/COSMÉTICOS/PERFUMES/PRODUTOS DE HIGIENE

DISPENSÇÃO DE MEDICAMENTOS, INCLUSIVE SUJEITOS A CONTROLE ESPECIAL
EMPRESA: KRR DROGARIA LTDA ME
ENDEREÇO: RUA ANTONIO AIRES PRIMO ESQUINIA COM FREDERICO LEMOS N2104 SALA 04
BAIRRO: CEP: - PORTO NACIONAL/TO
CNPJ: 20.347.193/0001-69
PROCESSO: 25351.002437/2015-13 AUTORIZ/MS: 7.35576.2
ATIVIDADE/CLASSE:
COMÉRCIO ALIMENTOS PERMITIDOS/CORRELATOS/COSMÉTICOS/PERFUMES/PRODUTOS DE HIGIENE
DISPENSÇÃO DE PLANTAS MEDICINAIS
DISPENSÇÃO DE MEDICAMENTOS NÃO SUJEITOS AO CONTROLE ESPECIAL
EMPRESA: CENCOSUD BRASIL COMERCIAL LTDA
ENDEREÇO: AVENIDA AYRTON SENNA, S/N, SALA 02
BAIRRO: CONJ. ROSA MARIA CEP: 4910000 - SÃO CRISTÓVÃO/SE
CNPJ: 39.346.861/0064-45
PROCESSO: 25351.728759/2014-13 AUTORIZ/MS: 7.35763.8
ATIVIDADE/CLASSE:
COMÉRCIO ALIMENTOS PERMITIDOS/CORRELATOS/COSMÉTICOS/PERFUMES/PRODUTOS DE HIGIENE
DISPENSÇÃO DE PLANTAS MEDICINAIS
DISPENSÇÃO DE MEDICAMENTOS, INCLUSIVE SUJEITOS A CONTROLE ESPECIAL
EMPRESA: leticia maria fuhr klein & cia ltda
ENDEREÇO: rua olavo bilac, 852
BAIRRO: centro CEP: 98960000 - SANTO CRISTO/RS
CNPJ: 04.104.867/0001-48
PROCESSO: 25351.011067/2015-13 AUTORIZ/MS: 7.35609.7
ATIVIDADE/CLASSE:
COMÉRCIO ALIMENTOS PERMITIDOS/CORRELATOS/COSMÉTICOS/PERFUMES/PRODUTOS DE HIGIENE
DISPENSÇÃO DE MEDICAMENTOS, INCLUSIVE SUJEITOS A CONTROLE ESPECIAL
PRESTAÇÃO DE SERVIÇOS FARMACÊUTICOS
EMPRESA: FARMACIA UNIPOLAR DE HERCULÂNDIA LTDA - ME
ENDEREÇO: AV. BRASIL, Nº 568
BAIRRO: CENTRO CEP: 17650000 - HERCULÂNDIA/SP
CNPJ: 09.664.732/0001-50
PROCESSO: 25351.006144/2015-13 AUTORIZ/MS: 7.35679.9
ATIVIDADE/CLASSE:
COMÉRCIO ALIMENTOS PERMITIDOS/CORRELATOS/COSMÉTICOS/PERFUMES/PRODUTOS DE HIGIENE
DISPENSÇÃO DE MEDICAMENTOS, INCLUSIVE SUJEITOS A CONTROLE ESPECIAL
PRESTAÇÃO DE SERVIÇOS FARMACÊUTICOS
EMPRESA: BOTANICA MANIPULACAO E DROGARIA LTDA - ME
ENDEREÇO: AVENIDA FLORES DA CUNHA,361
BAIRRO: CENTRO CEP: 46500000 - MACAÚBAS/BA
CNPJ: 13.958.804/0001-40
PROCESSO: 25351.189305/2014-14 AUTORIZ/MS: 7.33886.1
ATIVIDADE/CLASSE:
COMÉRCIO ALIMENTOS PERMITIDOS/CORRELATOS/COSMÉTICOS/PERFUMES/PRODUTOS DE HIGIENE
DISPENSÇÃO DE MEDICAMENTOS, INCLUSIVE SUJEITOS A CONTROLE ESPECIAL
EMPRESA: CELSO DE SOUSA DE CAMPOS & CIA LTDA EPP
ENDEREÇO: AVENIDA DOM PEDRO I, Nº 180
BAIRRO: VILA PARAISO CEP: 13843000 - MOGI GUAÇU/SP
CNPJ: 52.744.711/0001-74
PROCESSO: 25351.650339/2014-14 AUTORIZ/MS: 7.34798.3
ATIVIDADE/CLASSE:
COMÉRCIO ALIMENTOS PERMITIDOS/CORRELATOS/COSMÉTICOS/PERFUMES/PRODUTOS DE HIGIENE
DISPENSÇÃO DE MEDICAMENTOS, INCLUSIVE SUJEITOS A CONTROLE ESPECIAL
PRESTAÇÃO DE SERVIÇOS FARMACÊUTICOS
EMPRESA: Drogaria RP Ingrid Kaua Ltda me
ENDEREÇO: eqnm 08/10 bloco a lojas 01,02 e 03
BAIRRO: ceilândia CEP: 72210541 - CEILÂNDIA/DF
CNPJ: 18.802.729/0001-47
PROCESSO: 25351.709082/2014-14 AUTORIZ/MS: 7.35797.6
ATIVIDADE/CLASSE:
COMÉRCIO ALIMENTOS PERMITIDOS/CORRELATOS/COSMÉTICOS/PERFUMES/PRODUTOS DE HIGIENE
DISPENSÇÃO DE MEDICAMENTOS, INCLUSIVE SUJEITOS A CONTROLE ESPECIAL
PRESTAÇÃO DE SERVIÇOS FARMACÊUTICOS
EMPRESA: DISTRIBUIDORA BIG BENN S.A
ENDEREÇO: CONJUNTO CIDADE NOVA VI - TV WE 69 -Nº 662- SN 23
BAIRRO: COQUEIRO CEP: 67140110 - ANANINDEUA/PA
CNPJ: 83.754.234/0156-98
PROCESSO: 25351.011058/2015-14 AUTORIZ/MS: 7.35651.1
ATIVIDADE/CLASSE:
COMÉRCIO ALIMENTOS PERMITIDOS/CORRELATOS/COSMÉTICOS/PERFUMES/PRODUTOS DE HIGIENE
DISPENSÇÃO DE MEDICAMENTOS, INCLUSIVE SUJEITOS A CONTROLE ESPECIAL
PRESTAÇÃO DE SERVIÇOS FARMACÊUTICOS
EMPRESA: DROGARIA UNIFARMA LTDA
ENDEREÇO: AV CEL GUSTAVO RODRIGUES DA SILVA 2328 A
BAIRRO: CENTRO CEP: 79500000 - PARANÁIBA/MS
CNPJ: 17.887.952/0001-71
PROCESSO: 25351.705553/2014-15 AUTORIZ/MS: 7.34867.1

ATIVIDADE/CLASSE:
COMÉRCIO ALIMENTOS PERMITIDOS/CORRELATOS/COSMÉTICOS/PERFUMES/PRODUTOS DE HIGIENE
DISPENSÇÃO DE PLANTAS MEDICINAIS
DISPENSÇÃO DE MEDICAMENTOS, INCLUSIVE SUJEITOS A CONTROLE ESPECIAL
PRESTAÇÃO DE SERVIÇOS FARMACÊUTICOS
EMPRESA: DROGARIA WALMAN LTDA-ME
ENDEREÇO: RUA SILVA VALE, 145 LOJA A
BAIRRO: CAVALCANTI CEP: 21370360 - RIO DE JANEIRO/RJ
CNPJ: 30.492.748/0001-10
PROCESSO: 25351.257897/2013-15 AUTORIZ/MS: 7.35726.1
ATIVIDADE/CLASSE:
COMÉRCIO ALIMENTOS PERMITIDOS/CORRELATOS/COSMÉTICOS/PERFUMES/PRODUTOS DE HIGIENE
DISPENSÇÃO DE MEDICAMENTOS, INCLUSIVE SUJEITOS A CONTROLE ESPECIAL
EMPRESA: ERTHAL JANDRE RIBEIRO COMÉRCIO DE PRODUTOS FARMACÊUTICOS E COSMÉTICOS LTDA
ENDEREÇO: RUA GENERAL OSÓRIO, Nº 257 - LOJA 01
BAIRRO: CEP: - NOVA FRIBURGO/RJ
CNPJ: 20.326.994/0001-48
PROCESSO: 25351.002407/2015-15 AUTORIZ/MS: 7.35540.7
ATIVIDADE/CLASSE:
COMÉRCIO ALIMENTOS PERMITIDOS/CORRELATOS/COSMÉTICOS/PERFUMES/PRODUTOS DE HIGIENE
DISPENSÇÃO DE PLANTAS MEDICINAIS
DISPENSÇÃO DE MEDICAMENTOS, INCLUSIVE SUJEITOS A CONTROLE ESPECIAL
PRESTAÇÃO DE SERVIÇOS FARMACÊUTICOS
EMPRESA: FARMACIA ESTRELA LTDA - ME
ENDEREÇO: RUA TIRADENTES Nº 1247
BAIRRO: ESTRELA CEP: 68742740 - CASTANHAL/PA
CNPJ: 07.843.451/0001-30
PROCESSO: 25351.011074/2015-15 AUTORIZ/MS: 7.35635.6
ATIVIDADE/CLASSE:
COMÉRCIO ALIMENTOS PERMITIDOS/CORRELATOS/COSMÉTICOS/PERFUMES/PRODUTOS DE HIGIENE
DISPENSÇÃO DE MEDICAMENTOS NÃO SUJEITOS AO CONTROLE ESPECIAL
EMPRESA: M.G. FEDATTO FARMACIA - ME
ENDEREÇO: AVENIDA ABILON DE SOUZA NAVES
BAIRRO: CEP: - GUARANIÇU/PR
CNPJ: 21.125.993/0001-06
PROCESSO: 25351.698751/2014-15 AUTORIZ/MS: 7.34799.7
ATIVIDADE/CLASSE:
COMÉRCIO ALIMENTOS PERMITIDOS/CORRELATOS/COSMÉTICOS/PERFUMES/PRODUTOS DE HIGIENE
DISPENSÇÃO DE MEDICAMENTOS, INCLUSIVE SUJEITOS AO CONTROLE ESPECIAL
PRESTAÇÃO DE SERVIÇOS FARMACÊUTICOS
EMPRESA: LUCIA HELENA DA ROCHA ME
ENDEREÇO: RUA ENGENHARIA REGINA BANNOKI , Nº3
BAIRRO: JARDIM MARIA DIRCE CEP: 07242440 - GUARULHOS/SP
CNPJ: 08.059.445/0001-59
PROCESSO: 25351.013794/2015-15 AUTORIZ/MS: 7.35773.2
ATIVIDADE/CLASSE:
COMÉRCIO ALIMENTOS PERMITIDOS/CORRELATOS/COSMÉTICOS/PERFUMES/PRODUTOS DE HIGIENE
DISPENSÇÃO DE MEDICAMENTOS, INCLUSIVE SUJEITOS A CONTROLE ESPECIAL
PRESTAÇÃO DE SERVIÇOS FARMACÊUTICOS
EMPRESA: DISTRIBUIDORA BIG BENN LTDA
ENDEREÇO: RUA CORONEL RAIMUNDO LEÃO
BAIRRO: CENTRO CEP: 68400970 - CAMETÁ/PA
CNPJ: 83.754.234/0135-63
PROCESSO: 25351.011065/2015-16 AUTORIZ/MS: 7.35619.1
ATIVIDADE/CLASSE:
COMÉRCIO ALIMENTOS PERMITIDOS/CORRELATOS/COSMÉTICOS/PERFUMES/PRODUTOS DE HIGIENE
DISPENSÇÃO DE PLANTAS MEDICINAIS
DISPENSÇÃO DE MEDICAMENTOS, INCLUSIVE SUJEITOS A CONTROLE ESPECIAL
PRESTAÇÃO DE SERVIÇOS FARMACÊUTICOS
EMPRESA: Marcelo Teixeira Dotto - Me
ENDEREÇO: Rua 7 de Setembro, 409
BAIRRO: CEP: - SANTA MARIA/RS
CNPJ: 08.939.599/0003-05
PROCESSO: 25351.012013/2015-16 AUTORIZ/MS: 7.35745.6
ATIVIDADE/CLASSE:
COMÉRCIO ALIMENTOS PERMITIDOS/CORRELATOS/COSMÉTICOS/PERFUMES/PRODUTOS DE HIGIENE
DISPENSÇÃO DE MEDICAMENTOS, INCLUSIVE SUJEITOS A CONTROLE ESPECIAL
EMPRESA: DROGARIA POLIFARMA LTDA - ME
ENDEREÇO: RUA ONZE DE JANEIRO Nº 203 LOJA 03
BAIRRO: GRANDE VITÓRIA CEP: 29031357 - VITÓRIA/ES
CNPJ: 04.369.700/0001-09
PROCESSO: 25351.013785/2015-16 AUTORIZ/MS: 7.35579.3
ATIVIDADE/CLASSE:
COMÉRCIO ALIMENTOS PERMITIDOS/CORRELATOS/COSMÉTICOS/PERFUMES/PRODUTOS DE HIGIENE
DISPENSÇÃO DE PLANTAS MEDICINAIS
DISPENSÇÃO DE MEDICAMENTOS, INCLUSIVE SUJEITOS A CONTROLE ESPECIAL
PRESTAÇÃO DE SERVIÇOS FARMACÊUTICOS
EMPRESA: PELUCIO & CIA LTDA - ME
ENDEREÇO: AV. TAMANDARÉ 2957 - SALA 11 E 12
BAIRRO: SÃO FRANCISCO CEP: 79118720 - CAMPO GRANDE/MS

CNPJ: 17.479.487/0001-30
PROCESSO: 25351.011081/2015-17 AUTORIZ/MS: 7.35671.0
ATIVIDADE/CLASSE:
COMÉRCIO ALIMENTOS PERMITIDOS/CORRELATOS/COSMÉTICOS/PERFUMES/PRODUTOS DE HIGIENE
DISPENSÇÃO DE MEDICAMENTOS, INCLUSIVE SUJEITOS A CONTROLE ESPECIAL
PRESTAÇÃO DE SERVIÇOS FARMACÊUTICOS
EMPRESA: marcia lima dos santos me
ENDEREÇO: AV MANOEL ANTUNES PESSOA 535
BAIRRO: SÃO MIGUEL CEP: 88525500 - LAGES/SC
CNPJ: 09.501.330/0001-35
PROCESSO: 25351.002414/2015-17 AUTORIZ/MS: 7.35527.3
ATIVIDADE/CLASSE:
COMÉRCIO ALIMENTOS PERMITIDOS/CORRELATOS/COSMÉTICOS/PERFUMES/PRODUTOS DE HIGIENE
DISPENSÇÃO DE MEDICAMENTOS, INCLUSIVE SUJEITOS A CONTROLE ESPECIAL
PRESTAÇÃO DE SERVIÇOS FARMACÊUTICOS
EMPRESA: DROGARIA TRADICIONAL DE SANTISSIMO LTDA
ENDEREÇO: RUA DR. CLEMENTE MARQUES Nº 15 LOJA A
BAIRRO: SANTISSIMO CEP: 23010150 - RIO DE JANEIRO/RJ
CNPJ: 33.443.201/0001-12
PROCESSO: 25351.728773/2014-17 AUTORIZ/MS: 7.35688.0
ATIVIDADE/CLASSE:
COMÉRCIO ALIMENTOS PERMITIDOS/CORRELATOS/COSMÉTICOS/PERFUMES/PRODUTOS DE HIGIENE
DISPENSÇÃO DE MEDICAMENTOS, INCLUSIVE SUJEITOS A CONTROLE ESPECIAL
PRESTAÇÃO DE SERVIÇOS FARMACÊUTICOS
EMPRESA: DIMED S/A DOSTRIBUIDORA DE MEDICAMENTOS
ENDEREÇO: JOÃO PIO DUARTE DA SILVA 1623, LJ 01
BAIRRO: CÔRREGO GRANDE CEP: 88037001 - FLORIANÓPOLIS/SC
CNPJ: 92.665.611/0281-87
PROCESSO: 25351.012000/2015-17 AUTORIZ/MS: 7.35749.1
ATIVIDADE/CLASSE:
COMÉRCIO ALIMENTOS PERMITIDOS/CORRELATOS/COSMÉTICOS/PERFUMES/PRODUTOS DE HIGIENE
DISPENSÇÃO DE MEDICAMENTOS, INCLUSIVE SUJEITOS A CONTROLE ESPECIAL
EMPRESA: BEVIFARMA DROGARIA LTDA
ENDEREÇO: RAMIRO BARCELOS, 426
BAIRRO: CENTRO CEP: 96540000 - AGUDO/RS
CNPJ: 06.980.301/0002-96
PROCESSO: 25351.011973/2015-17 AUTORIZ/MS: 7.35752.0
ATIVIDADE/CLASSE:
COMÉRCIO ALIMENTOS PERMITIDOS/CORRELATOS/COSMÉTICOS/PERFUMES/PRODUTOS DE HIGIENE
DISPENSÇÃO DE MEDICAMENTOS, INCLUSIVE SUJEITOS A CONTROLE ESPECIAL
PRESTAÇÃO DE SERVIÇOS FARMACÊUTICOS
EMPRESA: EMPREENDIMENTOS PAGUE MENOS S/A
ENDEREÇO: AV BERNARDO VIEIRA, 1051 loja 270
BAIRRO: QUINTAS CEP: 59035015 - NATAL/RN
CNPJ: 06.626.253/0270-09
PROCESSO: 25351.558035/2014-17 AUTORIZ/MS: 7.35691.9
ATIVIDADE/CLASSE:
COMÉRCIO ALIMENTOS PERMITIDOS/CORRELATOS/COSMÉTICOS/PERFUMES/PRODUTOS DE HIGIENE
DISPENSÇÃO DE PLANTAS MEDICINAIS
DISPENSÇÃO DE MEDICAMENTOS, INCLUSIVE SUJEITOS A CONTROLE ESPECIAL
EMPRESA: M A BARBOSA CARDOSO & CIA LTDA - ME
ENDEREÇO: AV: BERNARDO SAYAO N 2861
BAIRRO: CENTRO CEP: 77700000 - GUARÁITO
CNPJ: 10.863.594/0001-18
PROCESSO: 25351.013792/2015-18 AUTORIZ/MS: 7.35564.1
ATIVIDADE/CLASSE:
COMÉRCIO ALIMENTOS PERMITIDOS/CORRELATOS/COSMÉTICOS/PERFUMES/PRODUTOS DE HIGIENE
DISPENSÇÃO DE MEDICAMENTOS, INCLUSIVE SUJEITOS A CONTROLE ESPECIAL
EMPRESA: DROGARIAS PACHECO S.A
ENDEREÇO: av coronel jose dias bicalho
BAIRRO: são jose pampulha CEP: 31275050 - BELO HORIZONTE/MG
CNPJ: 33.438.250/0275-29
PROCESSO: 25351.011883/2015-18 AUTORIZ/MS: 7.35712.1
ATIVIDADE/CLASSE:
COMÉRCIO ALIMENTOS PERMITIDOS/CORRELATOS/COSMÉTICOS/PERFUMES/PRODUTOS DE HIGIENE
DISPENSÇÃO DE PLANTAS MEDICINAIS
DISPENSÇÃO DE MEDICAMENTOS, INCLUSIVE SUJEITOS A CONTROLE ESPECIAL
PRESTAÇÃO DE SERVIÇOS FARMACÊUTICOS
EMPRESA: L. S. MATOSO COMÉRCIO DE MEDICAMENTOS LTDA - ME
ENDEREÇO: AV GUANABARA 1265
BAIRRO: N S DAS GRAÇAS CEP: 78804131 - PORTO VELHO/RO
CNPJ: 08.101.184/0001-98
PROCESSO: 25351.011035/2015-18 AUTORIZ/MS: 7.35602.1
ATIVIDADE/CLASSE:
COMÉRCIO ALIMENTOS PERMITIDOS/CORRELATOS/COSMÉTICOS/PERFUMES/PRODUTOS DE HIGIENE
DISPENSÇÃO DE PLANTAS MEDICINAIS
DISPENSÇÃO DE MEDICAMENTOS, INCLUSIVE SUJEITOS A CONTROLE ESPECIAL



PRESTAÇÃO DE SERVIÇOS FARMACÊUTICOS
EMPRESA: MARANHÃO COMERCIO DE PRODUTOS FARMACÊUTICOS LTDA
ENDEREÇO: AV. A N°04
BAIRRO: COHATRAC CEP: 65110000 - SÃO JOSÉ DE RIBAMAR/MA
CNPJ: 15.631.000/0017-24
PROCESSO: 25351.011072/2015-18 AUTORIZ/MS: 7.35639.1
ATIVIDADE/CLASSE:
COMÉRCIO ALIMENTOS PERMITIDOS/CORRELATOS/COSMÉTICOS/PERFUMES/PRODUTOS DE HIGIENE
DISPENSÇÃO DE MEDICAMENTOS, INCLUSIVE SUJEITOS AO CONTROLE ESPECIAL
EMPRESA: DROGARIA SÃO PAULO S/A
ENDEREÇO: AV. ENG° HEITOR ANTONIO HEIRAS GARCIA N° 691/695
BAIRRO: JD. ESMERALDA CEP: 05580001 - SÃO PAULO/SP
CNPJ: 61.412.110/0130-52
PROCESSO: 25351.662784/2014-18 AUTORIZ/MS: 7.35737.9
ATIVIDADE/CLASSE:
COMÉRCIO ALIMENTOS PERMITIDOS/CORRELATOS/COSMÉTICOS/PERFUMES/PRODUTOS DE HIGIENE
DISPENSÇÃO DE MEDICAMENTOS, INCLUSIVE SUJEITOS A CONTROLE ESPECIAL
PRESTAÇÃO DE SERVIÇOS FARMACÊUTICOS
EMPRESA: B M M GOMES
ENDEREÇO: RUA SUAPI S/N
BAIRRO: CENTRO CEP: 69300000 - PACARAÍMA/RR
CNPJ: 02.151.383/0001-24
PROCESSO: 25351.678525/2014-18 AUTORIZ/MS: 7.34809.1
ATIVIDADE/CLASSE:
COMÉRCIO ALIMENTOS PERMITIDOS/CORRELATOS/COSMÉTICOS/PERFUMES/PRODUTOS DE HIGIENE
DISPENSÇÃO DE MEDICAMENTOS NÃO SUJEITOS AO CONTROLE ESPECIAL
EMPRESA: MEDEIROS E DIAS LTDA ME
ENDEREÇO: RUA ROSA BAPTISTA DA SILVA 8
BAIRRO: CENTRO CEP: 78243000 - NOVA LACERDA/MT
CNPJ: 19.141.664/0001-07
PROCESSO: 25351.726222/2014-19 AUTORIZ/MS: 7.35480.0
ATIVIDADE/CLASSE:
COMÉRCIO ALIMENTOS PERMITIDOS/CORRELATOS/COSMÉTICOS/PERFUMES/PRODUTOS DE HIGIENE
DISPENSÇÃO DE PLANTAS MEDICINAIS
DISPENSÇÃO DE MEDICAMENTOS, INCLUSIVE SUJEITOS A CONTROLE ESPECIAL
PRESTAÇÃO DE SERVIÇOS FARMACÊUTICOS

EMPRESA: luigi bizzarri - me
ENDEREÇO: rua joão soares godinho, 100 - loja 03
BAIRRO: CEP: - JUQUITIBA/SP
CNPJ: 19.183.886/0001-84
PROCESSO: 25351.746880/2014-19 AUTORIZ/MS: 7.35740.8
ATIVIDADE/CLASSE:
COMÉRCIO ALIMENTOS PERMITIDOS/CORRELATOS/COSMÉTICOS/PERFUMES/PRODUTOS DE HIGIENE
DISPENSÇÃO DE MEDICAMENTOS, INCLUSIVE SUJEITOS A CONTROLE ESPECIAL
PRESTAÇÃO DE SERVIÇOS FARMACÊUTICOS
EMPRESA: ALBERTO CÂRDOSO DE SOUSA NETO
ENDEREÇO: AV. NOVA FORTALEZA, 1148
BAIRRO: CEP: - MARACANAÚ/CE
CNPJ: 13.971.219/0001-80
PROCESSO: 25351.002421/2015-19 AUTORIZ/MS: 7.35536.4
ATIVIDADE/CLASSE:
COMÉRCIO ALIMENTOS PERMITIDOS/CORRELATOS/COSMÉTICOS/PERFUMES/PRODUTOS DE HIGIENE
DISPENSÇÃO DE MEDICAMENTOS, INCLUSIVE SUJEITOS A CONTROLE ESPECIAL
EMPRESA: FARMÁCIA LIDERANÇA PRODUTOS FARMACÊUTICOS LTDA
ENDEREÇO: AVENIDA FREI BENJAMIN N° 2201 - A
BAIRRO: BRASIL CEP: 45000000 - VITÓRIA DA CONQUISTA/BA
CNPJ: 42.017.996/0001-98
PROCESSO: 25351.011026/2015-19 AUTORIZ/MS: 7.35659.0
ATIVIDADE/CLASSE:
COMÉRCIO ALIMENTOS PERMITIDOS/CORRELATOS/COSMÉTICOS/PERFUMES/PRODUTOS DE HIGIENE
DISPENSÇÃO DE MEDICAMENTOS, INCLUSIVE SUJEITOS A CONTROLE ESPECIAL
EMPRESA: DROGARIA & PERFUMARIA FERNANDES LTDA - ME
ENDEREÇO: RUA RIO MARINHO, N° 139
BAIRRO: CEP: - SERRA/ES
CNPJ: 20.430.729/0001-05
PROCESSO: 25351.011099/2015-19 AUTORIZ/MS: 7.35704.4
ATIVIDADE/CLASSE:
COMÉRCIO ALIMENTOS PERMITIDOS/CORRELATOS/COSMÉTICOS/PERFUMES/PRODUTOS DE HIGIENE
DISPENSÇÃO DE PLANTAS MEDICINAIS
DISPENSÇÃO DE MEDICAMENTOS, INCLUSIVE SUJEITOS A CONTROLE ESPECIAL
PRESTAÇÃO DE SERVIÇOS FARMACÊUTICOS
EMPRESA: drogarias pacheco S/A
ENDEREÇO: Rua da Matriz, 75
BAIRRO: Centro CEP: 25520640 - SÃO JOÃO DE MERITI/RJ
CNPJ: 33.438.250/0059-83
PROCESSO: 25351.011901/2015-20 AUTORIZ/MS: 7.35710.4
ATIVIDADE/CLASSE:

COMÉRCIO ALIMENTOS PERMITIDOS/CORRELATOS/COSMÉTICOS/PERFUMES/PRODUTOS DE HIGIENE
DISPENSÇÃO DE MEDICAMENTOS, INCLUSIVE SUJEITOS A CONTROLE ESPECIAL
EMPRESA: BALESTRIN, BALESTRIN & CIA LTDA - ME
ENDEREÇO: RUA ANTONIO SIQUEIRA, 194
BAIRRO: CEP: - IRAÍ/RS
CNPJ: 20.218.043/0001-55
PROCESSO: 25351.622993/2014-20 AUTORIZ/MS: 7.35708.9
ATIVIDADE/CLASSE:
COMÉRCIO ALIMENTOS PERMITIDOS/CORRELATOS/COSMÉTICOS/PERFUMES/PRODUTOS DE HIGIENE
DISPENSÇÃO DE MEDICAMENTOS, INCLUSIVE SUJEITOS A CONTROLE ESPECIAL
PRESTAÇÃO DE SERVIÇOS FARMACÊUTICOS
EMPRESA: FARMÁCIA MIX ECONÔMICA LTDA
ENDEREÇO: RUA MAJOR CAPILÉ, 4055
BAIRRO: CEP: - DOURADOS/MS
CNPJ: 15.722.053/0002-74
PROCESSO: 25351.013825/2015-20 AUTORIZ/MS: 7.35595.8
ATIVIDADE/CLASSE:
COMÉRCIO ALIMENTOS PERMITIDOS/CORRELATOS/COSMÉTICOS/PERFUMES/PRODUTOS DE HIGIENE
DISPENSÇÃO DE PLANTAS MEDICINAIS
DISPENSÇÃO DE MEDICAMENTOS, INCLUSIVE SUJEITOS A CONTROLE ESPECIAL
PRESTAÇÃO DE SERVIÇOS FARMACÊUTICOS
EMPRESA: SANTO DE GASPARI - ME
ENDEREÇO: RUA MATHEUS LEITE DE ABREU
BAIRRO: CEP: - MIRASSOL/SP
CNPJ: 20.630.942/0001-60
PROCESSO: 25351.011024/2015-20 AUTORIZ/MS: 7.35662.9
ATIVIDADE/CLASSE:
COMÉRCIO ALIMENTOS PERMITIDOS/CORRELATOS/COSMÉTICOS/PERFUMES/PRODUTOS DE HIGIENE
DISPENSÇÃO DE MEDICAMENTOS, INCLUSIVE SUJEITOS A CONTROLE ESPECIAL
EMPRESA: DROGARIA LVD LTDA ME
ENDEREÇO: RUA EMANIPAÇÃO N° 86
BAIRRO: CENTRO CEP: 96195000 - CRISTAL/RS
CNPJ: 03.610.682/0002-23
PROCESSO: 25351.002386/2015-20 AUTORIZ/MS: 7.35541.1
ATIVIDADE/CLASSE:
COMÉRCIO ALIMENTOS PERMITIDOS/CORRELATOS/COSMÉTICOS/PERFUMES/PRODUTOS DE HIGIENE
DISPENSÇÃO DE PLANTAS MEDICINAIS
DISPENSÇÃO DE MEDICAMENTOS, INCLUSIVE SUJEITOS A CONTROLE ESPECIAL
EMPRESA: DROGARIA E PERFUMARIA LARINHA LTDA ME
ENDEREÇO: RUA JAPICHAUA, 96 QUADRA 10
BAIRRO: JARDIM MATARAZZO CEP: 03813310 - SÃO PAULO/SP
CNPJ: 17.432.995/0001-62
PROCESSO: 25351.011031/2015-21 AUTORIZ/MS: 7.35700.0
ATIVIDADE/CLASSE:
COMÉRCIO ALIMENTOS PERMITIDOS/CORRELATOS/COSMÉTICOS/PERFUMES/PRODUTOS DE HIGIENE
DISPENSÇÃO DE MEDICAMENTOS NÃO SUJEITOS AO CONTROLE ESPECIAL
PRESTAÇÃO DE SERVIÇOS FARMACÊUTICOS
EMPRESA: MARIA SOARES VICENTE ME
ENDEREÇO: AVENIDA TANCREDO NEVES, 1390
BAIRRO: CENTRO CEP: 78880000 - NOVA UBIRATÁ/MT
CNPJ: 26.780.379/0001-93
PROCESSO: 25351.002410/2015-21 AUTORIZ/MS: 7.35530.2
ATIVIDADE/CLASSE:
COMÉRCIO ALIMENTOS PERMITIDOS/CORRELATOS/COSMÉTICOS/PERFUMES/PRODUTOS DE HIGIENE
DISPENSÇÃO DE MEDICAMENTOS, INCLUSIVE SUJEITOS A CONTROLE ESPECIAL
PRESTAÇÃO DE SERVIÇOS FARMACÊUTICOS
EMPRESA: Ceará comércio de produtos farmacêuticos Ltda.
ENDEREÇO: avenida sargento hermínio sampaio, 3614 - Presidente Kennedy
BAIRRO: CEP: - FORTALEZA/CE
CNPJ: 17.281.340/0009-98
PROCESSO: 25351.011088/2015-21 AUTORIZ/MS: 7.35760.7
ATIVIDADE/CLASSE:
COMÉRCIO ALIMENTOS PERMITIDOS/CORRELATOS/COSMÉTICOS/PERFUMES/PRODUTOS DE HIGIENE
DISPENSÇÃO DE MEDICAMENTOS NÃO SUJEITOS AO CONTROLE ESPECIAL
EMPRESA: RAQUEL DE FATIMA SOARES ME
ENDEREÇO: RUA COMENDADOR HERMELINO MATARAZZO, 443 - SALA 01
BAIRRO: CEP: - SOROCABA/SP
CNPJ: 20.866.688/0001-02
PROCESSO: 25351.011095/2015-22 AUTORIZ/MS: 7.35706.1
ATIVIDADE/CLASSE:
COMÉRCIO ALIMENTOS PERMITIDOS/CORRELATOS/COSMÉTICOS/PERFUMES/PRODUTOS DE HIGIENE
DISPENSÇÃO DE MEDICAMENTOS, INCLUSIVE SUJEITOS A CONTROLE ESPECIAL
PRESTAÇÃO DE SERVIÇOS FARMACÊUTICOS
EMPRESA: DELFINO & MEDEIROS LTDA
ENDEREÇO: RUA FRANCISCO LOPES DE ALMEIDA N° 250 LOJA 09
BAIRRO: SANTA CRUZ CEP: 58417290 - CAMPINA GRANDE/PB
CNPJ: 00.268.677/0001-05

PROCESSO: 25351.002428/2015-22 AUTORIZ/MS: 7.35549.0
ATIVIDADE/CLASSE:
COMÉRCIO ALIMENTOS PERMITIDOS/CORRELATOS/COSMÉTICOS/PERFUMES/PRODUTOS DE HIGIENE
DISPENSÇÃO DE MEDICAMENTOS, INCLUSIVE SUJEITOS A CONTROLE ESPECIAL
EMPRESA: COOPERATIVA DE PRODUÇÃO E ABASTECIMENTO DO VALE DO ITAJÁ
ENDEREÇO: RUA MARECHAL FLORIANO PEIXOTO, 834
BAIRRO: DOS ESTADOS CEP: 89130000 - INDAIAL/SC
CNPJ: 82.647.165/0002-03
PROCESSO: 25351.759909/2014-22 AUTORIZ/MS: 7.35673.7
ATIVIDADE/CLASSE:
COMÉRCIO ALIMENTOS PERMITIDOS/CORRELATOS/COSMÉTICOS/PERFUMES/PRODUTOS DE HIGIENE
DISPENSÇÃO DE PLANTAS MEDICINAIS
DISPENSÇÃO DE MEDICAMENTOS, INCLUSIVE SUJEITOS A CONTROLE ESPECIAL
PRESTAÇÃO DE SERVIÇOS FARMACÊUTICOS
EMPRESA: biodoses farmácia de manipulação ltda - me
ENDEREÇO: rua 33, numero 100 e 102
BAIRRO: CEP: - VOLTA REDONDA/RJ
CNPJ: 07.024.138/0002-50
PROCESSO: 25351.011049/2015-23 AUTORIZ/MS: 7.35606.6
ATIVIDADE/CLASSE:
COMÉRCIO ALIMENTOS PERMITIDOS/CORRELATOS/COSMÉTICOS/PERFUMES/PRODUTOS DE HIGIENE
DISPENSÇÃO DE MEDICAMENTOS, INCLUSIVE SUJEITOS A CONTROLE ESPECIAL
MANIPULAÇÃO DE PRODUTOS MAGISTRAIS
MANIPULAÇÃO DE PRODUTOS OFICINAIS
EMPRESA: Prefeitura Municipal de Erechim
ENDEREÇO: Av. Presidente Vargas, 418
BAIRRO: Centro CEP: 9970000 - ERECHIM/RS
CNPJ: 87.613.477/0002-01
PROCESSO: 25351.490798/2014-24 AUTORIZ/MS: 7.33821.5
ATIVIDADE/CLASSE:
COMÉRCIO ALIMENTOS PERMITIDOS/CORRELATOS/COSMÉTICOS/PERFUMES/PRODUTOS DE HIGIENE
DISPENSÇÃO DE MEDICAMENTOS, INCLUSIVE SUJEITOS A CONTROLE ESPECIAL
EMPRESA: Carlúcio José Martins
ENDEREÇO: AVENIDA PEDRO JOSÉ FREIRE, 10
BAIRRO: AURORA CEP: 39520000 - PORTEIRINHA/MG
CNPJ: 10.354.308/0001-99
PROCESSO: 25351.215819/2014-24 AUTORIZ/MS: 7.35575.9
ATIVIDADE/CLASSE:
COMÉRCIO ALIMENTOS PERMITIDOS/CORRELATOS/COSMÉTICOS/PERFUMES/PRODUTOS DE HIGIENE
DISPENSÇÃO DE MEDICAMENTOS, INCLUSIVE SUJEITOS A CONTROLE ESPECIAL
EMPRESA: drogaria são paulo s/a
ENDEREÇO: av carlos botelho, 518a
BAIRRO: são dimas CEP: 13416145 - PIRACICABA/SP
CNPJ: 61.412.110/0297-22
PROCESSO: 25351.011440/2015-25 AUTORIZ/MS: 7.35637.3
ATIVIDADE/CLASSE:
COMÉRCIO ALIMENTOS PERMITIDOS/CORRELATOS/COSMÉTICOS/PERFUMES/PRODUTOS DE HIGIENE
DISPENSÇÃO DE MEDICAMENTOS, INCLUSIVE SUJEITOS A CONTROLE ESPECIAL
PRESTAÇÃO DE SERVIÇOS FARMACÊUTICOS
EMPRESA: MACER DRÓGUISTAS LTDA
ENDEREÇO: RUA ARMANDO SALES DE OLIVEIRA, 448
BAIRRO: VILA PROGRESSO CEP: 18130000 - PORTO FELIZ/SP
CNPJ: 71.448.047/0040-77
PROCESSO: 25351.713353/2014-25 AUTORIZ/MS: 7.35778.1
ATIVIDADE/CLASSE:
COMÉRCIO ALIMENTOS PERMITIDOS/CORRELATOS/COSMÉTICOS/PERFUMES/PRODUTOS DE HIGIENE
DISPENSÇÃO DE PLANTAS MEDICINAIS
DISPENSÇÃO DE MEDICAMENTOS, INCLUSIVE SUJEITOS A CONTROLE ESPECIAL
EMPRESA: DROGARIA DO ALTO DE TERESÓPOLIS LTDA - ME
ENDEREÇO: av.oliveira botelho,514
BAIRRO: alto CEP: 25961146 - TERESÓPOLIS/RJ
CNPJ: 13.358.176/0001-61
PROCESSO: 25351.678627/2014-25 AUTORIZ/MS: 7.35116.3
ATIVIDADE/CLASSE:
COMÉRCIO ALIMENTOS PERMITIDOS/CORRELATOS/COSMÉTICOS/PERFUMES/PRODUTOS DE HIGIENE
DISPENSÇÃO DE PLANTAS MEDICINAIS
DISPENSÇÃO DE MEDICAMENTOS, INCLUSIVE SUJEITOS A CONTROLE ESPECIAL
EMPRESA: FARMACIA MLENEK VIEIRA LTDA ME
ENDEREÇO: AVENIDA BEIRA MAR V 1056
BAIRRO: CEP: - ITAPOÁ/SC
CNPJ: 20.985.895/0001-78
PROCESSO: 25351.682225/2014-25 AUTORIZ/MS: 7.34805.7
ATIVIDADE/CLASSE:
COMÉRCIO ALIMENTOS PERMITIDOS/CORRELATOS/COSMÉTICOS/PERFUMES/PRODUTOS DE HIGIENE
DISPENSÇÃO DE MEDICAMENTOS, INCLUSIVE SUJEITOS A CONTROLE ESPECIAL
EMPRESA: FORMULANDO FARMACIA DE MANIPULAÇÃO E DROGARIA LTDA ME
ENDEREÇO: RUA ANTONIO DE LUCCA
BAIRRO: CEP: - CRICIÚMA/SC

CNPJ: 19.837.577/0001-80
PROCESSO: 25351.557891/2014-26 AUTORIZ/MS: 7.35692.2
ATIVIDADE/CLASSE:
COMÉRCIO ALIMENTOS PERMITIDOS/CORRELATOS/COSMÉTICOS/PERFUMES/PRODUTOS DE HIGIENE
DISPENSÇÃO DE PLANTAS MEDICINAIS
DISPENSÇÃO DE MEDICAMENTOS, INCLUSIVE SUJEITOS A CONTROLE ESPECIAL
MANIPULAÇÃO DE PRODUTOS MAGISTRAIS
MANIPULAÇÃO DE PRODUTOS OFICINAIS
PRESTAÇÃO DE SERVIÇOS FARMACÊUTICOS
EMPRESA: ROSALIA GOMES CAVALCANTE
ENDEREÇO: RUA JOÃO PESSOA, 125 - TERREO
BAIRRO: CEP: - ALHANDRA/PB
CNPJ: 01.273.561/0001-27
PROCESSO: 25351.011063/2015-27 AUTORIZ/MS: 7.35630.8
ATIVIDADE/CLASSE:
COMÉRCIO ALIMENTOS PERMITIDOS/CORRELATOS/COSMÉTICOS/PERFUMES/PRODUTOS DE HIGIENE
DISPENSÇÃO DE PLANTAS MEDICINAIS
DISPENSÇÃO DE MEDICAMENTOS, INCLUSIVE SUJEITOS AO CONTROLE ESPECIAL
EMPRESA: W.W. FARMA LTDA - ME
ENDEREÇO: RUA TIRADENTES, 30
BAIRRO: CEP: - MANTENÓPOLIS/ES
CNPJ: 21.255.157/0001-38
PROCESSO: 25351.711275/2014-27 AUTORIZ/MS: 7.35117.7
ATIVIDADE/CLASSE:
COMÉRCIO ALIMENTOS PERMITIDOS/CORRELATOS/COSMÉTICOS/PERFUMES/PRODUTOS DE HIGIENE
DISPENSÇÃO DE MEDICAMENTOS, INCLUSIVE SUJEITOS A CONTROLE ESPECIAL
EMPRESA: ALUISIO P DA SILVA FARMACIA ME
ENDEREÇO: RUA SIMAO LUIS DA MOTA, SN LOTE 5A QD 5 LOJAS 02 E 03
BAIRRO: CEP: - MARICÁ/RJ
CNPJ: 39.181.276/0002-30
PROCESSO: 25351.013818/2015-28 AUTORIZ/MS: 7.35587.1
ATIVIDADE/CLASSE:
COMÉRCIO ALIMENTOS PERMITIDOS/CORRELATOS/COSMÉTICOS/PERFUMES/PRODUTOS DE HIGIENE
DISPENSÇÃO DE MEDICAMENTOS, INCLUSIVE SUJEITOS A CONTROLE ESPECIAL
EMPRESA: DROGARIA NOVA ENSEADA DE BOTAFOGO LTDA
ENDEREÇO: RUA MARQUES DE ABRANTES 214
BAIRRO: BOTAFOGO CEP: 22230061 - RIO DE JANEIRO/RJ
CNPJ: 13.206.059/0001-82
PROCESSO: 25351.711282/2014-29 AUTORIZ/MS: 7.35115.0
ATIVIDADE/CLASSE:
COMÉRCIO ALIMENTOS PERMITIDOS/CORRELATOS/COSMÉTICOS/PERFUMES/PRODUTOS DE HIGIENE
DISPENSÇÃO DE MEDICAMENTOS, INCLUSIVE SUJEITOS A CONTROLE ESPECIAL
PRESTAÇÃO DE SERVIÇOS FARMACÊUTICOS
EMPRESA: BARROS E VASCONCELOS COMERCIO DE MEDICAMENTOS E PERFUMARIA LTDA
ENDEREÇO: AVENIDA ANAPOLIS QD 25A LT 6
BAIRRO: CEP: - APARECIDA DE GOIÂNIA/GO
CNPJ: 15.750.665/0001-90
PROCESSO: 25351.013790/2015-29 AUTORIZ/MS: 7.35566.8
ATIVIDADE/CLASSE:
COMÉRCIO ALIMENTOS PERMITIDOS/CORRELATOS/COSMÉTICOS/PERFUMES/PRODUTOS DE HIGIENE
DISPENSÇÃO DE MEDICAMENTOS, INCLUSIVE SUJEITOS A CONTROLE ESPECIAL
PRESTAÇÃO DE SERVIÇOS FARMACÊUTICOS
EMPRESA: DROGARIA DE JESUS LTDA- ME
ENDEREÇO: SETOR NORTE CL 114 LOTE D LOJA 05
BAIRRO: santa maria CEP: 72876902 - BRASÍLIA/DF
CNPJ: 05.357.925/0001-08
PROCESSO: 25351.556619/2014-29 AUTORIZ/MS: 7.35727.4
ATIVIDADE/CLASSE:
COMÉRCIO ALIMENTOS PERMITIDOS/CORRELATOS/COSMÉTICOS/PERFUMES/PRODUTOS DE HIGIENE
DISPENSÇÃO DE MEDICAMENTOS, INCLUSIVE SUJEITOS A CONTROLE ESPECIAL
PRESTAÇÃO DE SERVIÇOS FARMACÊUTICOS
EMPRESA: MARANHÃO COMERCIO DE PRODUTOS FARMACÊUTICOS LTDA
ENDEREÇO: EST.SAO JOSE DE RIBAMAR ,166 KM 07
BAIRRO: TIJUPA QUEIMADO CEP: 65110000 - SÃO JOSÉ DE RIBAMAR/MA
CNPJ: 15.631.000/0002-48
PROCESSO: 25351.011070/2015-29 AUTORIZ/MS: 7.35644.7
ATIVIDADE/CLASSE:
COMÉRCIO ALIMENTOS PERMITIDOS/CORRELATOS/COSMÉTICOS/PERFUMES/PRODUTOS DE HIGIENE
DISPENSÇÃO DE MEDICAMENTOS, INCLUSIVE SUJEITOS AO CONTROLE ESPECIAL
EMPRESA: alessandra silva andrade
ENDEREÇO: AVENIDA 14 DE MAIO, 2327
BAIRRO: centro CEP: 69830000 - LÁBREA/AM
CNPJ: 04.498.805/0001-68
PROCESSO: 25351.013799/2015-30 AUTORIZ/MS: 7.35768.6
ATIVIDADE/CLASSE:
COMÉRCIO ALIMENTOS PERMITIDOS/CORRELATOS/COSMÉTICOS/PERFUMES/PRODUTOS DE HIGIENE
DISPENSÇÃO DE MEDICAMENTOS, INCLUSIVE SUJEITOS A CONTROLE ESPECIAL

EMPRESA: ANTONIO ROQUE NEVES
ENDEREÇO: AVENIDA FRANCISCO PEREIRA DE SOUZA N 540
BAIRRO: CENTRO CEP: 69670000 - FONTE BOA/AM
CNPJ: 05.277.153/0001-02
PROCESSO: 25351.717564/2014-30 AUTORIZ/MS: 7.35502.6
ATIVIDADE/CLASSE:
COMÉRCIO ALIMENTOS PERMITIDOS/CORRELATOS/COSMÉTICOS/PERFUMES/PRODUTOS DE HIGIENE
DISPENSÇÃO DE MEDICAMENTOS, INCLUSIVE SUJEITOS AO CONTROLE ESPECIAL
EMPRESA: Drogaria Belforti Ltda ME
ENDEREÇO: Av. Duque de Caxias, 280
BAIRRO: Jardim Teresópolis CEP: 32681368 - BETIM/MG
CNPJ: 13.305.320/0001-00
PROCESSO: 25351.002384/2015-31 AUTORIZ/MS: 7.35542.4
ATIVIDADE/CLASSE:
COMÉRCIO ALIMENTOS PERMITIDOS/CORRELATOS/COSMÉTICOS/PERFUMES/PRODUTOS DE HIGIENE
DISPENSÇÃO DE MEDICAMENTOS, INCLUSIVE SUJEITOS A CONTROLE ESPECIAL
EMPRESA: DROGARIA SÃO PAULO SA
ENDEREÇO: AV ANTONIO FREDERICO OZANAN, Nº 6000, LOJA 1002 1 PISO
BAIRRO: VILA DE VITO CEP: 13.2150 - JUNDIAÍ/SP
CNPJ: 61.412.110/0384-70
PROCESSO: 25351.662781/2014-31 AUTORIZ/MS: 7.35775.0
ATIVIDADE/CLASSE:
COMÉRCIO ALIMENTOS PERMITIDOS/CORRELATOS/COSMÉTICOS/PERFUMES/PRODUTOS DE HIGIENE
DISPENSÇÃO DE MEDICAMENTOS, INCLUSIVE SUJEITOS A CONTROLE ESPECIAL
PRESTAÇÃO DE SERVIÇOS FARMACÊUTICOS
EMPRESA: COMERCIO DE MEDICAMENTOS BRAIR LTDA
ENDEREÇO: RUA SÃO JOSÉ, 01 , LJ 01
BAIRRO: CEP: - BAGÉ/RS
CNPJ: 88.212.113/0374-45
PROCESSO: 25351.002546/2015-31 AUTORIZ/MS: 7.35558.1
ATIVIDADE/CLASSE:
COMÉRCIO ALIMENTOS PERMITIDOS/CORRELATOS/COSMÉTICOS/PERFUMES/PRODUTOS DE HIGIENE
DISPENSÇÃO DE PLANTAS MEDICINAIS
DISPENSÇÃO DE MEDICAMENTOS, INCLUSIVE SUJEITOS A CONTROLE ESPECIAL
EMPRESA: LILIANE BARBOSA DE SOUZA FARMACIA ME
ENDEREÇO: AV. GONÇALVES DIAS 158 LOJA A
BAIRRO: JARDIM JORDÃO CEP: 54320460 - JABOATÃO DOS GUARARAPES/PE
CNPJ: 05.255.399/0002-56
PROCESSO: 25351.011086/2015-31 AUTORIZ/MS: 7.35658.6
ATIVIDADE/CLASSE:
COMÉRCIO ALIMENTOS PERMITIDOS/CORRELATOS/COSMÉTICOS/PERFUMES/PRODUTOS DE HIGIENE
DISPENSÇÃO DE PLANTAS MEDICINAIS
DISPENSÇÃO DE MEDICAMENTOS, INCLUSIVE SUJEITOS AO CONTROLE ESPECIAL
EMPRESA: DROGARIA IRMÃOS SILVA & OLIVEIRA LTDA
ENDEREÇO: Avenida 19 de Maio, 1118
BAIRRO: Jardim Albatroz CEP: 11250000 - BERTIÓGA/SP
CNPJ: 13.122.598/0001-33
PROCESSO: 25351.556624/2014-31 AUTORIZ/MS: 7.35730.3
ATIVIDADE/CLASSE:
COMÉRCIO ALIMENTOS PERMITIDOS/CORRELATOS/COSMÉTICOS/PERFUMES/PRODUTOS DE HIGIENE
DISPENSÇÃO DE MEDICAMENTOS, INCLUSIVE SUJEITOS A CONTROLE ESPECIAL
EMPRESA: FARMACIA DO PEDRINHO LTDA
ENDEREÇO: rua sinval saldanha, 322
BAIRRO: centro CEP: 98900000 - SANTA ROSA/RS
CNPJ: 10.624.308/0002-42
PROCESSO: 25351.663317/2014-31 AUTORIZ/MS: 7.35733.4
ATIVIDADE/CLASSE:
COMÉRCIO ALIMENTOS PERMITIDOS/CORRELATOS/COSMÉTICOS/PERFUMES/PRODUTOS DE HIGIENE
DISPENSÇÃO DE MEDICAMENTOS, INCLUSIVE SUJEITOS A CONTROLE ESPECIAL
PRESTAÇÃO DE SERVIÇOS FARMACÊUTICOS
EMPRESA: L L MEDICAMENTOS E PERFUMARIA LTDA - ME
ENDEREÇO: AV MINISTRO JOAO ALBERTO, 437
BAIRRO: SETOR ARAGUAIA CEP: 76240000 - ARAGARCAS/GO
CNPJ: 13.412.480/0001-40
PROCESSO: 25351.011022/2015-31 AUTORIZ/MS: 7.35665.0
ATIVIDADE/CLASSE:
COMÉRCIO ALIMENTOS PERMITIDOS/CORRELATOS/COSMÉTICOS/PERFUMES/PRODUTOS DE HIGIENE
DISPENSÇÃO DE MEDICAMENTOS, INCLUSIVE SUJEITOS A CONTROLE ESPECIAL
PRESTAÇÃO DE SERVIÇOS FARMACÊUTICOS
EMPRESA: RENATO BERNARDO DROGARIA ME
ENDEREÇO: rua tancredo ribeiro e silva 68
BAIRRO: CEP: - TERRA ROXA/SP
CNPJ: 21.403.099/0001-42
PROCESSO: 25351.013823/2015-31 AUTORIZ/MS: 7.35597.5
ATIVIDADE/CLASSE:
COMÉRCIO ALIMENTOS PERMITIDOS/CORRELATOS/COSMÉTICOS/PERFUMES/PRODUTOS DE HIGIENE
DISPENSÇÃO DE MEDICAMENTOS, INCLUSIVE SUJEITOS A CONTROLE ESPECIAL

PRESTAÇÃO DE SERVIÇOS FARMACÊUTICOS
EMPRESA: FARMACIA FAR-MIKE LTDA ME
ENDEREÇO: R CLAPP Nº 860 LOJA 2 LOTE 2 QUADRA1 LOJA C
BAIRRO: PARQUE ARARUAMA CEP: 25585020 - SÃO JOÃO DE MERITI/RJ
CNPJ: 02.746.393/0001-02
PROCESSO: 25351.002419/2015-31 AUTORIZ/MS: 7.35538.1
ATIVIDADE/CLASSE:
COMÉRCIO ALIMENTOS PERMITIDOS/CORRELATOS/COSMÉTICOS/PERFUMES/PRODUTOS DE HIGIENE
DISPENSÇÃO DE PLANTAS MEDICINAIS
DISPENSÇÃO DE MEDICAMENTOS, INCLUSIVE SUJEITOS AO CONTROLE ESPECIAL
EMPRESA: DROGARIA SÃO PAULO SA
ENDEREÇO: PC CORONEL LOPES, Nº 96
BAIRRO: CENTRO CEP: 11.3100 - SÃO VICENTE/SP
CNPJ: 61.412.110/0379-03
PROCESSO: 25351.011363/2015-31 AUTORIZ/MS: 7.35649.5
ATIVIDADE/CLASSE:
COMÉRCIO ALIMENTOS PERMITIDOS/CORRELATOS/COSMÉTICOS/PERFUMES/PRODUTOS DE HIGIENE
DISPENSÇÃO DE MEDICAMENTOS, INCLUSIVE SUJEITOS A CONTROLE ESPECIAL
PRESTAÇÃO DE SERVIÇOS FARMACÊUTICOS
EMPRESA: EMPREENDIMENTOS PAGUE MENOS S/A
ENDEREÇO: V CONSELHEIRO ANTONIO PRADO, 1400 , loja 167
BAIRRO: PEDRO CAVALINI CEP: 14784200 - BARRETOS/SP
CNPJ: 06.626.253/0455-03
PROCESSO: 25351.011771/2015-33 AUTORIZ/MS: 7.35628.2
ATIVIDADE/CLASSE:
COMÉRCIO ALIMENTOS PERMITIDOS/CORRELATOS/COSMÉTICOS/PERFUMES/PRODUTOS DE HIGIENE
DISPENSÇÃO DE PLANTAS MEDICINAIS
DISPENSÇÃO DE MEDICAMENTOS, INCLUSIVE SUJEITOS A CONTROLE ESPECIAL
EMPRESA: DROGARIAS PACHECO S.A
ENDEREÇO: RUA PAULO ALVES, Nº 72, LOJA 103
BAIRRO: INGÁ CEP: 24210440 - NITERÓI/RJ
CNPJ: 33.438.250/0247-75
PROCESSO: 25351.011933/2015-33 AUTORIZ/MS: 7.35620.3
ATIVIDADE/CLASSE:
COMÉRCIO ALIMENTOS PERMITIDOS/CORRELATOS/COSMÉTICOS/PERFUMES/PRODUTOS DE HIGIENE
DISPENSÇÃO DE MEDICAMENTOS, INCLUSIVE SUJEITOS A CONTROLE ESPECIAL
EMPRESA: DROGARIA SAO PAULO S.A.
ENDEREÇO: R GIOVANNI BATTISTA PIRELLI , n.º 155 - LUC 156 PISO TERREO
BAIRRO: CEP: - SANTO ANDRÉ/SP
CNPJ: 61.412.110/0534-37
PROCESSO: 25351.011429/2015-33 AUTORIZ/MS: 7.35604.9
ATIVIDADE/CLASSE:
COMÉRCIO ALIMENTOS PERMITIDOS/CORRELATOS/COSMÉTICOS/PERFUMES/PRODUTOS DE HIGIENE
DISPENSÇÃO DE MEDICAMENTOS, INCLUSIVE SUJEITOS A CONTROLE ESPECIAL
PRESTAÇÃO DE SERVIÇOS FARMACÊUTICOS
EMPRESA: DROGARIA POPULAR RAMOS EIRELE ME
ENDEREÇO: QNP 25 CONJUNTO A LOTE 15 LOJA 1
BAIRRO: P NORTE CEP: 72424101 - CEILÂNDIA/DF
CNPJ: 16.852.020/0001-20
PROCESSO: 25351.011093/2015-33 AUTORIZ/MS: 7.35641.6
ATIVIDADE/CLASSE:
COMÉRCIO ALIMENTOS PERMITIDOS/CORRELATOS/COSMÉTICOS/PERFUMES/PRODUTOS DE HIGIENE
DISPENSÇÃO DE MEDICAMENTOS, INCLUSIVE SUJEITOS A CONTROLE ESPECIAL
PRESTAÇÃO DE SERVIÇOS FARMACÊUTICOS
EMPRESA: FARMACIA RUY BARBOSA LTDA
ENDEREÇO: RUA SAO CLEMENTE Nº 188 LOJA A
BAIRRO: BOTAFOGO CEP: 22260000 - RIO DE JANEIRO/RJ
CNPJ: 33.107.327/0001-16
PROCESSO: 25351.685584/2014-34 AUTORIZ/MS: 7.35118.1
ATIVIDADE/CLASSE:
COMÉRCIO ALIMENTOS PERMITIDOS/CORRELATOS/COSMÉTICOS/PERFUMES/PRODUTOS DE HIGIENE
DISPENSÇÃO DE MEDICAMENTOS, INCLUSIVE SUJEITOS A CONTROLE ESPECIAL
PRESTAÇÃO DE SERVIÇOS FARMACÊUTICOS
EMPRESA: dejon br farma eireli-me
ENDEREÇO: rua montecaseros, 101
BAIRRO: CEP: - PETRÓPOLIS/RJ
CNPJ: 20.703.107/0001-03
PROCESSO: 25351.002433/2015-35 AUTORIZ/MS: 7.35569.9
ATIVIDADE/CLASSE:
COMÉRCIO ALIMENTOS PERMITIDOS/CORRELATOS/COSMÉTICOS/PERFUMES/PRODUTOS DE HIGIENE
DISPENSÇÃO DE PLANTAS MEDICINAIS
DISPENSÇÃO DE MEDICAMENTOS, INCLUSIVE SUJEITOS A CONTROLE ESPECIAL
PRESTAÇÃO DE SERVIÇOS FARMACÊUTICOS
EMPRESA: DROGARIA SÃO PAULO S/A
ENDEREÇO: AVENIDA IMIRIM Nº3115/3123
BAIRRO: IMIRIM CEP: 02465400 - SÃO PAULO/SP
CNPJ: 61.412.110/0202-61
PROCESSO: 25351.662819/2014-35 AUTORIZ/MS: 7.35777.7
ATIVIDADE/CLASSE:
COMÉRCIO ALIMENTOS PERMITIDOS/CORRELATOS/COSMÉTICOS/PERFUMES/PRODUTOS DE HIGIENE



DISPENSÇÃO DE MEDICAMENTOS, INCLUSIVE SUJEITOS A CONTROLE ESPECIAL
 PRESTAÇÃO DE SERVIÇOS FARMACÊUTICOS
 EMPRESA: DMTOP COMERCIO DE MEDICAMENTOS E COSMETICOS LTDA
 ENDEREÇO: RUA SINIMBU, 2323
 BAIRRO: CEP: - CAXIAS DO SUL/RS
 CNPJ: 06.271.093/0036-03
 PROCESSO: 25351.011675/2015-35 AUTORIZ/MS: 7.35748.7
 ATIVIDADE/CLASSE:
 COMÉRCIO ALIMENTOS PERMITIDOS/CORRELATOS/COSMÉTICOS/PERFUMES/PRODUTOS DE HIGIENE
 DISPENSÇÃO DE PLANTAS MEDICINAIS
 DISPENSÇÃO DE MEDICAMENTOS, INCLUSIVE SUJEITOS A CONTROLE ESPECIAL
 EMPRESA: DROGARIA CAPILE LTDA
 ENDEREÇO: AV. PAROBE 404
 BAIRRO: SCHARLAU CEP: 93125000 - SÃO LEOPOLDO/RS
 CNPJ: 92.786.037/0010-04
 PROCESSO: 25351.011054/2015-36 AUTORIZ/MS: 7.35618.8
 ATIVIDADE/CLASSE:
 COMÉRCIO ALIMENTOS PERMITIDOS/CORRELATOS/COSMÉTICOS/PERFUMES/PRODUTOS DE HIGIENE
 DISPENSÇÃO DE MEDICAMENTOS, INCLUSIVE SUJEITOS A CONTROLE ESPECIAL
 EMPRESA: COMÉRCIO DE MEDICAMENTOS BRAIR LTDA
 ENDEREÇO: Av Francisco Miranda 944 Loja 01
 BAIRRO: CEP: - SÃO BORJA/RS
 CNPJ: 88.212.113/0387-60
 PROCESSO: 25351.002440/2015-37 AUTORIZ/MS: 7.35560.6
 ATIVIDADE/CLASSE:
 COMÉRCIO ALIMENTOS PERMITIDOS/CORRELATOS/COSMÉTICOS/PERFUMES/PRODUTOS DE HIGIENE
 DISPENSÇÃO DE PLANTAS MEDICINAIS
 DISPENSÇÃO DE MEDICAMENTOS, INCLUSIVE SUJEITOS A CONTROLE ESPECIAL
 EMPRESA: ERNANE RODRIGUES PEREIRA E CIA LTDA ME
 ENDEREÇO: RUA CORONEL JULIAO DE BRITO N 711
 BAIRRO: MARINGÁ CEP: 78120400 - VÁRZEA GRANDE/MT
 CNPJ: 07.306.304/0001-20
 PROCESSO: 25351.291091/2014-37 AUTORIZ/MS: 7.35689.3
 ATIVIDADE/CLASSE:
 COMÉRCIO ALIMENTOS PERMITIDOS/CORRELATOS/COSMÉTICOS/PERFUMES/PRODUTOS DE HIGIENE
 DISPENSÇÃO DE MEDICAMENTOS, INCLUSIVE SUJEITOS A CONTROLE ESPECIAL
 PRESTAÇÃO DE SERVIÇOS FARMACÊUTICOS
 EMPRESA: FARMACIA DO TRABALHADOR GRANDE SALVADOR LTDA
 ENDEREÇO: estrada da liberdade 323 b 331 a
 BAIRRO: CEP: - SALVADOR/BA
 CNPJ: 17.512.089/0008-44
 PROCESSO: 25351.013809/2015-37 AUTORIZ/MS: 7.35703.1
 ATIVIDADE/CLASSE:
 COMÉRCIO ALIMENTOS PERMITIDOS/CORRELATOS/COSMÉTICOS/PERFUMES/PRODUTOS DE HIGIENE
 DISPENSÇÃO DE MEDICAMENTOS NÃO SUJEITOS AO CONTROLE ESPECIAL
 EMPRESA: LUCIA MARIA DOS SANTOS DE SÃO JOSÉ DA VITÓRIA
 ENDEREÇO: AVENIDA HENRIQUE BRITO Nº 364
 BAIRRO: CENTRO CEP: 45620000 - SÃO JOSÉ DA VITÓRIA/BA
 CNPJ: 04.109.920/0001-01
 PROCESSO: 25351.417324/2014-38 AUTORIZ/MS: 7.35556.3
 ATIVIDADE/CLASSE:
 COMÉRCIO ALIMENTOS PERMITIDOS/CORRELATOS/COSMÉTICOS/PERFUMES/PRODUTOS DE HIGIENE
 DISPENSÇÃO DE PLANTAS MEDICINAIS
 DISPENSÇÃO DE MEDICAMENTOS NÃO SUJEITOS AO CONTROLE ESPECIAL
 EMPRESA: mario jorge silva dos santo - me
 ENDEREÇO: Av. maria jeane moreira sampaio, 1241
 BAIRRO: CEP: - TEOTÔNIO VILELA/AL
 CNPJ: 18.511.116/0001-50
 PROCESSO: 25351.011061/2015-38 AUTORIZ/MS: 7.35642.0
 ATIVIDADE/CLASSE:
 COMÉRCIO ALIMENTOS PERMITIDOS/CORRELATOS/COSMÉTICOS/PERFUMES/PRODUTOS DE HIGIENE
 DISPENSÇÃO DE MEDICAMENTOS NÃO SUJEITOS AO CONTROLE ESPECIAL
 EMPRESA: MED-CAR FARMÁCIA LTDA - ME
 ENDEREÇO: ESTRADA PLUVIO CERQUEIRA RODRIGUES, Nº 2.464 - LOJA 4
 BAIRRO: ITAIPAVA CEP: 25745071 - PETRÓPOLIS/RJ
 CNPJ: 17.072.353/0001-08
 PROCESSO: 25351.013816/2015-39 AUTORIZ/MS: 7.35656.9
 ATIVIDADE/CLASSE:
 COMÉRCIO ALIMENTOS PERMITIDOS/CORRELATOS/COSMÉTICOS/PERFUMES/PRODUTOS DE HIGIENE
 DISPENSÇÃO DE PLANTAS MEDICINAIS
 DISPENSÇÃO DE MEDICAMENTOS, INCLUSIVE SUJEITOS A CONTROLE ESPECIAL
 PRESTAÇÃO DE SERVIÇOS FARMACÊUTICOS
 EMPRESA: DROGARIA SÃO PAULO S/A.
 ENDEREÇO: RUA DAVI HUME, 10
 BAIRRO: JD. VILA MARIANA CEP: 04116130 - SÃO PAULO/SP
 CNPJ: 61.412.110/0387-13
 PROCESSO: 25351.011503/2015-40 AUTORIZ/MS: 7.35633.9

ATIVIDADE/CLASSE:
 COMÉRCIO ALIMENTOS PERMITIDOS/CORRELATOS/COSMÉTICOS/PERFUMES/PRODUTOS DE HIGIENE
 DISPENSÇÃO DE MEDICAMENTOS, INCLUSIVE SUJEITOS A CONTROLE ESPECIAL
 PRESTAÇÃO DE SERVIÇOS FARMACÊUTICOS
 EMPRESA: DISK FARMA DROGARIA LTDA EPP
 ENDEREÇO: AVENIDA BRASIL, 263 - SALA 2 SALA 2 HOSPITAL SÃO LUCAS
 BAIRRO: CENTRO CEP: 13465240 - AMERICANA/SP
 CNPJ: 11.334.904/0001-70
 PROCESSO: 25351.013814/2015-40 AUTORIZ/MS: 7.35666.3
 ATIVIDADE/CLASSE:
 COMÉRCIO ALIMENTOS PERMITIDOS/CORRELATOS/COSMÉTICOS/PERFUMES/PRODUTOS DE HIGIENE
 DISPENSÇÃO DE PLANTAS MEDICINAIS
 DISPENSÇÃO DE MEDICAMENTOS, INCLUSIVE SUJEITOS A CONTROLE ESPECIAL
 PRESTAÇÃO DE SERVIÇOS FARMACÊUTICOS
 EMPRESA: DROGARIA TROPICAL DO JARAGUA LTDA - ME
 ENDEREÇO: AVENIDA ALEIXOS JAFET Nº 2508
 BAIRRO: JARAGUÁ CEP: 05186005 - SÃO PAULO/SP
 CNPJ: 71.648.471/0001-59
 PROCESSO: 25351.672068/2014-40 AUTORIZ/MS: 7.35718.3
 ATIVIDADE/CLASSE:
 COMÉRCIO ALIMENTOS PERMITIDOS/CORRELATOS/COSMÉTICOS/PERFUMES/PRODUTOS DE HIGIENE
 DISPENSÇÃO DE PLANTAS MEDICINAIS
 DISPENSÇÃO DE MEDICAMENTOS, INCLUSIVE SUJEITOS A CONTROLE ESPECIAL
 PRESTAÇÃO DE SERVIÇOS FARMACÊUTICOS
 EMPRESA: ARP MED S.A.
 ENDEREÇO: AVENIDA WHASHINGTON SOARES, 5330 - LOJA 01 - CENTER FORTES
 BAIRRO: CEP: - FORTALEZA/CE
 CNPJ: 02.391.701/0008-09
 PROCESSO: 25351.003347/2015-40 AUTORIZ/MS: 7.35681.4
 ATIVIDADE/CLASSE:
 COMÉRCIO ALIMENTOS PERMITIDOS/CORRELATOS/COSMÉTICOS/PERFUMES/PRODUTOS DE HIGIENE
 DISPENSÇÃO DE MEDICAMENTOS, INCLUSIVE SUJEITOS A CONTROLE ESPECIAL
 EMPRESA: DROGAFARMA DE FRANCA LTDA
 ENDEREÇO: RUA REYNALDO CHIOCA, 2006
 BAIRRO: CEP: - FRANCA/SP
 CNPJ: 49.219.686/0036-25
 PROCESSO: 25351.013821/2015-41 AUTORIZ/MS: 7.35591.3
 ATIVIDADE/CLASSE:
 COMÉRCIO ALIMENTOS PERMITIDOS/CORRELATOS/COSMÉTICOS/PERFUMES/PRODUTOS DE HIGIENE
 DISPENSÇÃO DE MEDICAMENTOS, INCLUSIVE SUJEITOS A CONTROLE ESPECIAL
 PRESTAÇÃO DE SERVIÇOS FARMACÊUTICOS
 EMPRESA: DROGARIA ALFREDO LAGE LTDA
 ENDEREÇO: PRAÇA ALFREDO LAGE, Nº 60
 BAIRRO: MANOEL HONÓRIO CEP: 36045040 - JUIZ DE FORA/MG
 CNPJ: 11.904.501/0001-19
 PROCESSO: 25351.011101/2015-41 AUTORIZ/MS: 7.35650.7
 ATIVIDADE/CLASSE:
 COMÉRCIO ALIMENTOS PERMITIDOS/CORRELATOS/COSMÉTICOS/PERFUMES/PRODUTOS DE HIGIENE
 DISPENSÇÃO DE MEDICAMENTOS, INCLUSIVE SUJEITOS A CONTROLE ESPECIAL
 EMPRESA: J.E. DOS SANTOS DE BORBA ME
 ENDEREÇO: RUA OTAVIO SCHEMES 723 LOJA 01
 BAIRRO: VILA UNIAO CEP: 94150500 - GRAVATAÍ/RS
 CNPJ: 17.151.447/0001-64
 PROCESSO: 25351.013797/2015-41 AUTORIZ/MS: 7.35770.1
 ATIVIDADE/CLASSE:
 COMÉRCIO ALIMENTOS PERMITIDOS/CORRELATOS/COSMÉTICOS/PERFUMES/PRODUTOS DE HIGIENE
 DISPENSÇÃO DE MEDICAMENTOS, INCLUSIVE SUJEITOS A CONTROLE ESPECIAL
 EMPRESA: EMPREENDIMENTOS PAGUE MENOS S/A
 ENDEREÇO: AV CONSELHEIRO NEBIAS SIQUEIRA, 483
 BAIRRO: ENCRUZILHADA CEP: 11045000 - SANTOS/SP
 CNPJ: 06.626.253/0536-03
 PROCESSO: 25351.011762/2015-41 AUTORIZ/MS: 7.35608.3
 ATIVIDADE/CLASSE:
 COMÉRCIO ALIMENTOS PERMITIDOS/CORRELATOS/COSMÉTICOS/PERFUMES/PRODUTOS DE HIGIENE
 DISPENSÇÃO DE PLANTAS MEDICINAIS
 DISPENSÇÃO DE MEDICAMENTOS, INCLUSIVE SUJEITOS A CONTROLE ESPECIAL
 EMPRESA: ana paula da s.ferreira me
 ENDEREÇO: AV OCEANICA,Nº551 ,LOJA 03, BARRA CENTER,SALVADOR-BA
 BAIRRO: BARRA CEP: 40140130 - SALVADOR/BA
 CNPJ: 10.554.781/0001-10
 PROCESSO: 25351.541994/2010-41 AUTORIZ/MS: 0.68935.6
 ATIVIDADE/CLASSE:
 COMÉRCIO ALIMENTOS PERMITIDOS/CORRELATOS/COSMÉTICOS/PERFUMES/PRODUTOS DE HIGIENE
 DISPENSÇÃO DE MEDICAMENTOS NÃO SUJEITOS AO CONTROLE ESPECIAL
 MANIPULAÇÃO DE PRODUTOS MAGISTRAIS
 MANIPULAÇÃO DE PRODUTOS OFICINAIS
 EMPRESA: DROGARIA SÃO PAULO S/A
 ENDEREÇO: AV JOSE PAULINO, 2437

BAIRRO: CEP: - PAULÍNIA/SP
 CNPJ: 61.412.110/0470-38
 PROCESSO: 25351.419713/2014-41 AUTORIZ/MS: 7.35731.7
 ATIVIDADE/CLASSE:
 COMÉRCIO ALIMENTOS PERMITIDOS/CORRELATOS/COSMÉTICOS/PERFUMES/PRODUTOS DE HIGIENE
 DISPENSÇÃO DE MEDICAMENTOS, INCLUSIVE SUJEITOS A CONTROLE ESPECIAL
 PRESTAÇÃO DE SERVIÇOS FARMACÊUTICOS
 EMPRESA: DROGARIA REAL LAFAIETE LTDA
 ENDEREÇO: Rua Alfredo Elias Mafuz, 1237 B
 BAIRRO: Santa Matilde CEP: 36400000 - CONSELHEIRO LAFAIETE/MG
 CNPJ: 08.612.496/0001-66
 PROCESSO: 25351.011084/2015-42 AUTORIZ/MS: 7.35669.4
 ATIVIDADE/CLASSE:
 COMÉRCIO ALIMENTOS PERMITIDOS/CORRELATOS/COSMÉTICOS/PERFUMES/PRODUTOS DE HIGIENE
 DISPENSÇÃO DE MEDICAMENTOS, INCLUSIVE SUJEITOS A CONTROLE ESPECIAL
 PRESTAÇÃO DE SERVIÇOS FARMACÊUTICOS
 EMPRESA: b r de almeida comercio de medicamentos - me
 ENDEREÇO: av. joão theotônio moreira SALES NETTO, 988
 BAIRRO: CEP: - MOREIRA SALES/PR
 CNPJ: 20.678.110/0001-14
 PROCESSO: 25351.786628/2014-42 AUTORIZ/MS: 7.35534.7
 ATIVIDADE/CLASSE:
 COMÉRCIO ALIMENTOS PERMITIDOS/CORRELATOS/COSMÉTICOS/PERFUMES/PRODUTOS DE HIGIENE
 DISPENSÇÃO DE PLANTAS MEDICINAIS
 DISPENSÇÃO DE MEDICAMENTOS, INCLUSIVE SUJEITOS A CONTROLE ESPECIAL
 PRESTAÇÃO DE SERVIÇOS FARMACÊUTICOS
 EMPRESA: F. C. FARMACIA DE MANIPULACAO LTDA
 ENDEREÇO: RUA BRASIL, Nº 1343
 BAIRRO: CENTRO CEP: 15800030 - CATANDUVA/SP
 CNPJ: 04.905.256/0001-07
 PROCESSO: 25351.556622/2014-42 AUTORIZ/MS: 7.35722.6
 ATIVIDADE/CLASSE:
 COMÉRCIO ALIMENTOS PERMITIDOS/CORRELATOS/COSMÉTICOS/PERFUMES/PRODUTOS DE HIGIENE
 DISPENSÇÃO DE MEDICAMENTOS, INCLUSIVE SUJEITOS A CONTROLE ESPECIAL
 MANIPULAÇÃO DE PRODUTOS MAGISTRAIS
 MANIPULAÇÃO DE PRODUTOS OFICINAIS
 EMPRESA: mariany souza carvalho & cia. ltda. - me
 ENDEREÇO: rua dos cozinheiros, 220
 BAIRRO: união da vitoria CEP: 86044140 - LONDRINA/PR
 CNPJ: 07.379.682/0001-34
 PROCESSO: 25351.002417/2015-42 AUTORIZ/MS: 7.35525.6
 ATIVIDADE/CLASSE:
 COMÉRCIO ALIMENTOS PERMITIDOS/CORRELATOS/COSMÉTICOS/PERFUMES/PRODUTOS DE HIGIENE
 DISPENSÇÃO DE MEDICAMENTOS NÃO SUJEITOS AO CONTROLE ESPECIAL
 PRESTAÇÃO DE SERVIÇOS FARMACÊUTICOS
 EMPRESA: NOSSA FARMA LTDA ME
 ENDEREÇO: rua boa vista 615
 BAIRRO: centro CEP: 06900000 - EMBU-GUAÇU/SP
 CNPJ: 09.547.840/0001-43
 PROCESSO: 25351.011091/2015-44 AUTORIZ/MS: 7.35757.8
 ATIVIDADE/CLASSE:
 COMÉRCIO ALIMENTOS PERMITIDOS/CORRELATOS/COSMÉTICOS/PERFUMES/PRODUTOS DE HIGIENE
 DISPENSÇÃO DE MEDICAMENTOS NÃO SUJEITOS AO CONTROLE ESPECIAL
 EMPRESA: FARMACIA SAUDE DE ACARI LTDA
 ENDEREÇO: EST ENGENHEIRO EDGARD SOUTELO 23
 BAIRRO: ACARI CEP: 21531060 - RIO DE JANEIRO/RJ
 CNPJ: 11.264.211/0001-58
 PROCESSO: 25351.689192/2014-44 AUTORIZ/MS: 7.34814.8
 ATIVIDADE/CLASSE:
 COMÉRCIO ALIMENTOS PERMITIDOS/CORRELATOS/COSMÉTICOS/PERFUMES/PRODUTOS DE HIGIENE
 DISPENSÇÃO DE PLANTAS MEDICINAIS
 DISPENSÇÃO DE MEDICAMENTOS, INCLUSIVE SUJEITOS A CONTROLE ESPECIAL
 EMPRESA: Irmãos Mattar & CIA Ltda
 ENDEREÇO: Av. Presidente Getulio Vargas, 5540
 BAIRRO: CEP: - TEIXEIRA DE FREITAS/BA
 CNPJ: 25.102.146/0084-04
 PROCESSO: 25351.012027/2015-44 AUTORIZ/MS: 7.35743.9
 ATIVIDADE/CLASSE:
 COMÉRCIO ALIMENTOS PERMITIDOS/CORRELATOS/COSMÉTICOS/PERFUMES/PRODUTOS DE HIGIENE
 DISPENSÇÃO DE MEDICAMENTOS, INCLUSIVE SUJEITOS A CONTROLE ESPECIAL
 PRESTAÇÃO DE SERVIÇOS FARMACÊUTICOS
 EMPRESA: Glyciane Alzira de Brito e Lima Me
 ENDEREÇO: Rua Jose Martins, Nº 44
 BAIRRO: CEP: - CARNÁIBA/PE
 CNPJ: 14.180.466/0002-01
 PROCESSO: 25351.002424/2015-44 AUTORIZ/MS: 7.35552.9
 ATIVIDADE/CLASSE:
 COMÉRCIO ALIMENTOS PERMITIDOS/CORRELATOS/COSMÉTICOS/PERFUMES/PRODUTOS DE HIGIENE
 DISPENSÇÃO DE MEDICAMENTOS, INCLUSIVE SUJEITOS A CONTROLE ESPECIAL
 EMPRESA: COM. DE MEDICAMENTOS COELHO E GRIPP LTDA - ME.

ENDEREÇO: rua lauro sodre 1115
BAIRRO: santa lidia CEP: 68745220 - CASTANHAL/PA
CNPJ: 04.358.466/0001-14
PROCESSO: 25351.011045/2015-45 AUTORIZ/MS: 7.35585.3
ATIVIDADE/CLASSE:
COMÉRCIO ALIMENTOS PERMITIDOS/CORRELATOS/COSMÉTICOS/PERFUMES/PRODUTOS DE HIGIENE
DISPENSÇÃO DE PLANTAS MEDICINAIS
DISPENSÇÃO DE MEDICAMENTOS NÃO SUJEITOS AO CONTROLE ESPECIAL
EMPRESA: n r 2006 comercio de medicamentos ltda
ENDEREÇO: avenida das americas N 10101 LJ 144 e 145
BAIRRO: barra da tijuca CEP: 22793082 - RIO DE JANEIRO/RJ
CNPJ: 07.724.173/0002-82
PROCESSO: 25351.682214/2014-45 AUTORIZ/MS: 7.35522.5
ATIVIDADE/CLASSE:
COMÉRCIO ALIMENTOS PERMITIDOS/CORRELATOS/COSMÉTICOS/PERFUMES/PRODUTOS DE HIGIENE
DISPENSÇÃO DE MEDICAMENTOS, INCLUSIVE SUJEITOS A CONTROLE ESPECIAL
EMPRESA: RAIA DROGASIL S/A
ENDEREÇO: AV. PARAGUAÇU, 164
BAIRRO: CEP: - PARAGUAÇU PAULISTA/SP
CNPJ: 61.585.865/1246-32
PROCESSO: 25351.002431/2015-46 AUTORIZ/MS: 7.35573.1
ATIVIDADE/CLASSE:
COMÉRCIO ALIMENTOS PERMITIDOS/CORRELATOS/COSMÉTICOS/PERFUMES/PRODUTOS DE HIGIENE
DISPENSÇÃO DE MEDICAMENTOS, INCLUSIVE SUJEITOS A CONTROLE ESPECIAL
EMPRESA: DROGARIA SÃO PAULO S/A.
ENDEREÇO: R WILLIS ROBERTO BANKS, n.º 17 - TERREO
BAIRRO: PARQUE MARIA DOMITILA CEP: 05128000 - SÃO PAULO/SP
CNPJ: 61.412.110/0433-93
PROCESSO: 25351.662798/2014-46 AUTORIZ/MS: 7.35780.6
ATIVIDADE/CLASSE:
COMÉRCIO ALIMENTOS PERMITIDOS/CORRELATOS/COSMÉTICOS/PERFUMES/PRODUTOS DE HIGIENE
DISPENSÇÃO DE MEDICAMENTOS, INCLUSIVE SUJEITOS A CONTROLE ESPECIAL
PRESTAÇÃO DE SERVIÇOS FARMACÊUTICOS
EMPRESA: DROGARIA BEM POPULAR LTDA-ME
ENDEREÇO: RUA GUARANY N.1556 LOJA B
BAIRRO: CEP: - MAGÉ/RJ
CNPJ: 20.232.469/0001-63
PROCESSO: 25351.011052/2015-47 AUTORIZ/MS: 7.35613.0
ATIVIDADE/CLASSE:
COMÉRCIO ALIMENTOS PERMITIDOS/CORRELATOS/COSMÉTICOS/PERFUMES/PRODUTOS DE HIGIENE
DISPENSÇÃO DE PLANTAS MEDICINAIS
DISPENSÇÃO DE MEDICAMENTOS, INCLUSIVE SUJEITOS A CONTROLE ESPECIAL
EMPRESA: josivan de sousa soares 99863952320
ENDEREÇO: av tancredo neves, 1545
BAIRRO: CEP: - LUÍS CORREIA/PI
CNPJ: 20.843.773/0001-47
PROCESSO: 25351.013807/2015-48 AUTORIZ/MS: 7.35765.5
ATIVIDADE/CLASSE:
COMÉRCIO ALIMENTOS PERMITIDOS/CORRELATOS/COSMÉTICOS/PERFUMES/PRODUTOS DE HIGIENE
DISPENSÇÃO DE MEDICAMENTOS NÃO SUJEITOS AO CONTROLE ESPECIAL
EMPRESA: CID WALMOR BUBLITZ E CIA LTDA
ENDEREÇO: BR 386 KM 346 S/N SALA 58
BAIRRO: SAO CRISTOVÃO CEP: 95900000 - LAJEADO/RS
CNPJ: 01.553.902/0005-41
PROCESSO: 25351.011354/2015-49 AUTORIZ/MS: 7.35709.2
ATIVIDADE/CLASSE:
COMÉRCIO ALIMENTOS PERMITIDOS/CORRELATOS/COSMÉTICOS/PERFUMES/PRODUTOS DE HIGIENE
DISPENSÇÃO DE MEDICAMENTOS, INCLUSIVE SUJEITOS A CONTROLE ESPECIAL
MANIPULAÇÃO DE PRODUTOS MAGISTRAIS
MANIPULAÇÃO DE PRODUTOS OFICINAIS
PRESTAÇÃO DE SERVIÇOS FARMACÊUTICOS
EMPRESA: FARMÁCIAS HAMBURGUESA LTDA
ENDEREÇO: RUA JOSÉ DE ALENCAR Nº 461
BAIRRO: RIO BRANCO CEP: 93310210 - NOVO HAMBURGO/RS
CNPJ: 91.673.251/0002-73
PROCESSO: 25351.011869/2015-49 AUTORIZ/MS: 7.35622.1
ATIVIDADE/CLASSE:
COMÉRCIO ALIMENTOS PERMITIDOS/CORRELATOS/COSMÉTICOS/PERFUMES/PRODUTOS DE HIGIENE
DISPENSÇÃO DE PLANTAS MEDICINAIS
DISPENSÇÃO DE MEDICAMENTOS, INCLUSIVE SUJEITOS A CONTROLE ESPECIAL
PRESTAÇÃO DE SERVIÇOS FARMACÊUTICOS
EMPRESA: DROGARIA SÃO PAULO SA
ENDEREÇO: R DOUTOR DEODATO WERTHEIMER, Nº 1512

BAIRRO: CENTRO CEP: 08.7104 - MOGI DAS CRUZES/SP
CNPJ: 61.412.110/0374-07
PROCESSO: 25351.011435/2015-49 AUTORIZ/MS: 7.35638.7
ATIVIDADE/CLASSE:
COMÉRCIO ALIMENTOS PERMITIDOS/CORRELATOS/COSMÉTICOS/PERFUMES/PRODUTOS DE HIGIENE
DISPENSÇÃO DE MEDICAMENTOS, INCLUSIVE SUJEITOS A CONTROLE ESPECIAL
PRESTAÇÃO DE SERVIÇOS FARMACÊUTICOS
EMPRESA: MAV DE SOUSA - ME
ENDEREÇO: 108 SUL ALAMEDA LO 03 LT 17 LOJA 2
BAIRRO: CEP: - PALMAS/TO
CNPJ: 21.029.605/0001-85
PROCESSO: 25351.678630/2014-49 AUTORIZ/MS: 7.34807.4
ATIVIDADE/CLASSE:
COMÉRCIO ALIMENTOS PERMITIDOS/CORRELATOS/COSMÉTICOS/PERFUMES/PRODUTOS DE HIGIENE
DISPENSÇÃO DE PLANTAS MEDICINAIS
DISPENSÇÃO DE MEDICAMENTOS NÃO SUJEITOS AO CONTROLE ESPECIAL
EMPRESA: marilia wendling
ENDEREÇO: rua maranhão, 15 sala 03
BAIRRO: são joão CEP: 93950000 - DOIS IRMÃOS/RS
CNPJ: 06.369.262/0001-04
PROCESSO: 25351.206651/2005-49 AUTORIZ/MS: 0.43421.3
ATIVIDADE/CLASSE:
COMÉRCIO ALIMENTOS PERMITIDOS/CORRELATOS/COSMÉTICOS/PERFUMES/PRODUTOS DE HIGIENE
DISPENSÇÃO DE MEDICAMENTOS, INCLUSIVE SUJEITOS A CONTROLE ESPECIAL
PRESTAÇÃO DE SERVIÇOS FARMACÊUTICOS
EMPRESA: DIOFARMEÐ PRODUTOS FARMACÊUTICOS LTDA
ENDEREÇO: RUA PROFESSOR CYRO DE CASTRO ALMEIDA 3432
BAIRRO: CUSTODIO PEREIRA CEP: 38405250 - UBERLÂNDIA/MG
CNPJ: 07.625.028/0001-63
PROCESSO: 25351.011068/2015-50 AUTORIZ/MS: 7.35603.5
ATIVIDADE/CLASSE:
COMÉRCIO ALIMENTOS PERMITIDOS/CORRELATOS/COSMÉTICOS/PERFUMES/PRODUTOS DE HIGIENE
DISPENSÇÃO DE PLANTAS MEDICINAIS
DISPENSÇÃO DE MEDICAMENTOS, INCLUSIVE SUJEITOS A CONTROLE ESPECIAL
PRESTAÇÃO DE SERVIÇOS FARMACÊUTICOS
EMPRESA: ERONILDO U. DE SANTANA - ME
ENDEREÇO: RUA ESTRELA DALVA N 375
BAIRRO: RAIAR DO SOL CEP: 69316002 - BOA VISTA/RR
CNPJ: 84.038.769/0001-99
PROCESSO: 25351.013788/2015-50 AUTORIZ/MS: 7.35570.1
ATIVIDADE/CLASSE:
COMÉRCIO ALIMENTOS PERMITIDOS/CORRELATOS/COSMÉTICOS/PERFUMES/PRODUTOS DE HIGIENE
DISPENSÇÃO DE MEDICAMENTOS NÃO SUJEITOS AO CONTROLE ESPECIAL
PRESTAÇÃO DE SERVIÇOS FARMACÊUTICOS
EMPRESA: DROGARIA SÃO PAULO S/A.
ENDEREÇO: PRAÇA SILVIO ROMERO, N.º 74
BAIRRO: CEP: - SÃO PAULO/SP
CNPJ: 61.412.110/0422-30
PROCESSO: 25351.012114/2015-50 AUTORIZ/MS: 7.35723.0
ATIVIDADE/CLASSE:
COMÉRCIO ALIMENTOS PERMITIDOS/CORRELATOS/COSMÉTICOS/PERFUMES/PRODUTOS DE HIGIENE
DISPENSÇÃO DE MEDICAMENTOS, INCLUSIVE SUJEITOS A CONTROLE ESPECIAL
PRESTAÇÃO DE SERVIÇOS FARMACÊUTICOS
EMPRESA: silva abreu & oliveira ltda
ENDEREÇO: av. araguaia n° 1073, quadra 04 A lote 15
BAIRRO: setor central CEP: 76265000 - SANTA FÉ DE GOIÁS/GO
CNPJ: 09.630.520/0001-52
PROCESSO: 25351.689169/2014-50 AUTORIZ/MS: 7.34914.3
ATIVIDADE/CLASSE:
COMÉRCIO ALIMENTOS PERMITIDOS/CORRELATOS/COSMÉTICOS/PERFUMES/PRODUTOS DE HIGIENE
DISPENSÇÃO DE MEDICAMENTOS, INCLUSIVE SUJEITOS A CONTROLE ESPECIAL
PRESTAÇÃO DE SERVIÇOS FARMACÊUTICOS
EMPRESA: V. DOS SANTOS CARVALHO ANDRADE LTDA - ME
ENDEREÇO: RUA ANTONIO MARIA DE AZEVEDO Nº 779
BAIRRO: SATURNINO BRAGA CEP: 28140000 - CAMPOS DOS GOYTACAZES/RJ
CNPJ: 01.416.576/0001-05
PROCESSO: 25351.717553/2014-50 AUTORIZ/MS: 7.35694.0
ATIVIDADE/CLASSE:
COMÉRCIO ALIMENTOS PERMITIDOS/CORRELATOS/COSMÉTICOS/PERFUMES/PRODUTOS DE HIGIENE
DISPENSÇÃO DE MEDICAMENTOS, INCLUSIVE SUJEITOS A CONTROLE ESPECIAL
PRESTAÇÃO DE SERVIÇOS FARMACÊUTICOS
EMPRESA: DIMED S/A DISTRIBUIDORA DE MEDICAMENTOS
ENDEREÇO: AV. PRESIDENTE VARGAS, 2194
BAIRRO: CENTRO CEP: 97015512 - SANTA MARIA/RS
CNPJ: 92.665.611/0199-43
PROCESSO: 25351.011984/2015-51 AUTORIZ/MS: 7.35751.6
ATIVIDADE/CLASSE:

COMÉRCIO ALIMENTOS PERMITIDOS/CORRELATOS/COSMÉTICOS/PERFUMES/PRODUTOS DE HIGIENE
DISPENSÇÃO DE MEDICAMENTOS, INCLUSIVE SUJEITOS A CONTROLE ESPECIAL
EMPRESA: FARMACIA AZEVEDO LTDA
ENDEREÇO: AV AGAMENON MAGALHAES, 548
BAIRRO: MAURICIO DE NASSAU CEP: 55012290 - CARUARU/PE
CNPJ: 10.237.761/0012-78
PROCESSO: 25351.013795/2015-51 AUTORIZ/MS: 7.35772.9
ATIVIDADE/CLASSE:
COMÉRCIO ALIMENTOS PERMITIDOS/CORRELATOS/COSMÉTICOS/PERFUMES/PRODUTOS DE HIGIENE
DISPENSÇÃO DE MEDICAMENTOS NÃO SUJEITOS AO CONTROLE ESPECIAL
EMPRESA: BOTICA PIMPINELLA LTDA - EPP
ENDEREÇO: AV. PRINCESA ISABEL Nº 334
BAIRRO: CENTRO CEP: 19400000 - PRESIDENTE VENCESLAU/SP
CNPJ: 67.750.448/0001-01
PROCESSO: 25351.002408/2015-51 AUTORIZ/MS: 7.35539.5
ATIVIDADE/CLASSE:
COMÉRCIO ALIMENTOS PERMITIDOS/CORRELATOS/COSMÉTICOS/PERFUMES/PRODUTOS DE HIGIENE
DISPENSÇÃO DE PLANTAS MEDICINAIS
DISPENSÇÃO DE MEDICAMENTOS, INCLUSIVE SUJEITOS A CONTROLE ESPECIAL
MANIPULAÇÃO DE PRODUTOS MAGISTRAIS
MANIPULAÇÃO DE PRODUTOS OFICINAIS
EMPRESA: FARMÁCIA E DROGARIAS NISSEI S.A
ENDEREÇO: RUA JOÃO BETTEGA, NÚMERO 6.100
BAIRRO: CIC CEP: 80060020 - CURITIBA/PR
CNPJ: 79.430.682/0112-48
PROCESSO: 25351.740517/2014-51 AUTORIZ/MS: 7.35734.8
ATIVIDADE/CLASSE:
COMÉRCIO ALIMENTOS PERMITIDOS/CORRELATOS/COSMÉTICOS/PERFUMES/PRODUTOS DE HIGIENE
DISPENSÇÃO DE PLANTAS MEDICINAIS
DISPENSÇÃO DE MEDICAMENTOS, INCLUSIVE SUJEITOS A CONTROLE ESPECIAL
PRESTAÇÃO DE SERVIÇOS FARMACÊUTICOS
EMPRESA: DROGARIA E PERFUMARIA MARTINS E VILLACA LTDA ME
ENDEREÇO: AV JOAO GOMES CARDOSO 870 LOJA 01
BAIRRO: PARQUE AYRTON SENNA CEP: 32141119 - CONTAGEM/MG
CNPJ: 18.054.629/0001-80
PROCESSO: 25351.331252/2013-51 AUTORIZ/MS: 7.35762.4
ATIVIDADE/CLASSE:
COMÉRCIO ALIMENTOS PERMITIDOS/CORRELATOS/COSMÉTICOS/PERFUMES/PRODUTOS DE HIGIENE
DISPENSÇÃO DE MEDICAMENTOS, INCLUSIVE SUJEITOS A CONTROLE ESPECIAL
PRESTAÇÃO DE SERVIÇOS FARMACÊUTICOS
EMPRESA: DROGARIA DO SÍTIO DE QUISSAMÁ LTDA
ENDEREÇO: R BARAO DE VILA FRANCA 780
BAIRRO: CENTRO CEP: 28735000 - QUISSAMÁ/RJ
CNPJ: 01.473.252/0001-09
PROCESSO: 25351.558755/2014-53 AUTORIZ/MS: 7.35690.5
ATIVIDADE/CLASSE:
COMÉRCIO ALIMENTOS PERMITIDOS/CORRELATOS/COSMÉTICOS/PERFUMES/PRODUTOS DE HIGIENE
DISPENSÇÃO DE PLANTAS MEDICINAIS
DISPENSÇÃO DE MEDICAMENTOS, INCLUSIVE SUJEITOS A CONTROLE ESPECIAL
EMPRESA: FARMACIA BRASIL DE QUISSAMÁ LTDA ME
ENDEREÇO: RUA BARÃO DE VILA FRANCA 412 LOJAS 1 E 2
BAIRRO: CEP: - QUISSAMÁ/RJ
CNPJ: 20.483.812/0001-42
PROCESSO: 25351.002415/2015-53 AUTORIZ/MS: 7.35528.7
ATIVIDADE/CLASSE:
COMÉRCIO ALIMENTOS PERMITIDOS/CORRELATOS/COSMÉTICOS/PERFUMES/PRODUTOS DE HIGIENE
DISPENSÇÃO DE PLANTAS MEDICINAIS
DISPENSÇÃO DE MEDICAMENTOS, INCLUSIVE SUJEITOS A CONTROLE ESPECIAL
PRESTAÇÃO DE SERVIÇOS FARMACÊUTICOS
EMPRESA: farmiwale farmacia de manipulação ltda
ENDEREÇO: avenida 7 de setembro 5426 loja 02
BAIRRO: batel CEP: 80.240000 - CURITIBA/PR
CNPJ: 08.679.212/0001-59
PROCESSO: 25351.011082/2015-53 AUTORIZ/MS: 7.35670.6
ATIVIDADE/CLASSE:
COMÉRCIO ALIMENTOS PERMITIDOS/CORRELATOS/COSMÉTICOS/PERFUMES/PRODUTOS DE HIGIENE
DISPENSÇÃO DE PLANTAS MEDICINAIS
DISPENSÇÃO DE MEDICAMENTOS NÃO SUJEITOS AO CONTROLE ESPECIAL
MANIPULAÇÃO DE PRODUTOS MAGISTRAIS
MANIPULAÇÃO DE PRODUTOS OFICINAIS
EMPRESA: WALDIR CARLOS GUELFY - ME
ENDEREÇO: AV MARATONA 710
BAIRRO: CEP: - LONDRINA/PR
CNPJ: 80.268.915/0001-11
PROCESSO: 25351.786626/2014-53 AUTORIZ/MS: 7.35535.1
ATIVIDADE/CLASSE:
COMÉRCIO ALIMENTOS PERMITIDOS/CORRELATOS/COSMÉTICOS/PERFUMES/PRODUTOS DE HIGIENE
DISPENSÇÃO DE MEDICAMENTOS, INCLUSIVE SUJEITOS A CONTROLE ESPECIAL



EMPRESA: manar drogaria e perfumaria ltda
 ENDEREÇO: Av. Contagem 1694B
 BAIRRO: vL nova vista CEP: 34710000 - SABARÁ/MG
 CNPJ: 09.522.571/0001-60
 PROCESSO: 25351.556620/2014-53 AUTORIZ/MS: 7.35714.9
 ATIVIDADE/CLASSE:
 COMÉRCIO ALIMENTOS PERMITIDOS/CORRELATOS/COSMÉTICOS/PERFUMES/PRODUTOS DE HIGIENE
 DISPENSAÇÃO DE PLANTAS MEDICINAIS
 DISPENSAÇÃO DE MEDICAMENTOS, INCLUSIVE SUJEITOS A CONTROLE ESPECIAL
 PRESTAÇÃO DE SERVIÇOS FARMACÊUTICOS
 EMPRESA: DROGARIA SÃO PAULO S.A.
 ENDEREÇO: AV CONSELHO CARRAO, 652 LOJA:2
 BAIRRO: CEP: - SÃO PAULO/SP
 CNPJ: 61.412.110/0650-10
 PROCESSO: 25351.011373/2015-53 AUTORIZ/MS: 7.35640.2
 ATIVIDADE/CLASSE:
 COMÉRCIO ALIMENTOS PERMITIDOS/CORRELATOS/COSMÉTICOS/PERFUMES/PRODUTOS DE HIGIENE
 DISPENSAÇÃO DE MEDICAMENTOS, INCLUSIVE SUJEITOS A CONTROLE ESPECIAL
 PRESTAÇÃO DE SERVIÇOS FARMACÊUTICOS
 EMPRESA: FARMÁCIA CASA DO REMÉDIO LTDA - ME
 ENDEREÇO: AV DEDE BRASIL 5005
 BAIRRO: SERRINHA CEP: 60741005 - FORTALEZA/CE
 CNPJ: 05.471.955/0001-40
 PROCESSO: 25351.682205/2014-54 AUTORIZ/MS: 7.34876.2
 ATIVIDADE/CLASSE:
 COMÉRCIO ALIMENTOS PERMITIDOS/CORRELATOS/COSMÉTICOS/PERFUMES/PRODUTOS DE HIGIENE
 DISPENSAÇÃO DE MEDICAMENTOS, INCLUSIVE SUJEITOS A CONTROLE ESPECIAL
 EMPRESA: PHARMALIFE PHARMÁCIA DE MANIPULAÇÃO LTDA.
 ENDEREÇO: RUA BARÃO DO PIRAI, 127
 BAIRRO: VILA ZELINA CEP: 03145010 - SÃO PAULO/SP
 CNPJ: 01.452.569/0001-50
 PROCESSO: 25351.598921/2014-54 AUTORIZ/MS: 7.35065.7
 ATIVIDADE/CLASSE:
 COMÉRCIO ALIMENTOS PERMITIDOS/CORRELATOS/COSMÉTICOS/PERFUMES/PRODUTOS DE HIGIENE
 DISPENSAÇÃO DE MEDICAMENTOS, INCLUSIVE SUJEITOS A CONTROLE ESPECIAL
 MANIPULAÇÃO DE PRODUTOS MAGISTRAIS
 MANIPULAÇÃO DE PRODUTOS OFICINAIS
 EMPRESA: J. S. P. DA ROZA JUNIOR - ME
 ENDEREÇO: AVENIDA DOS BANCARIOS 260 LOJA 02 E 03
 BAIRRO: CEP: - PALMARES DO SUL/RS
 CNPJ: 21.127.525/0001-62
 PROCESSO: 25351.011036/2015-54 AUTORIZ/MS: 7.35599.2
 ATIVIDADE/CLASSE:
 COMÉRCIO ALIMENTOS PERMITIDOS/CORRELATOS/COSMÉTICOS/PERFUMES/PRODUTOS DE HIGIENE
 DISPENSAÇÃO DE MEDICAMENTOS, INCLUSIVE SUJEITOS A CONTROLE ESPECIAL
 EMPRESA: custodio & benevides ltda
 ENDEREÇO: rua 1º de maio
 BAIRRO: centro CEP: 63595000 - CATARINA/CE
 CNPJ: 05.672.456/0001-11
 PROCESSO: 25351.002422/2015-55 AUTORIZ/MS: 7.35555.0
 ATIVIDADE/CLASSE:
 COMÉRCIO ALIMENTOS PERMITIDOS/CORRELATOS/COSMÉTICOS/PERFUMES/PRODUTOS DE HIGIENE
 DISPENSAÇÃO DE MEDICAMENTOS NÃO SUJEITOS AO CONTROLE ESPECIAL
 MANIPULAÇÃO DE PRODUTOS MAGISTRAIS
 MANIPULAÇÃO DE PRODUTOS OFICINAIS
 PRESTAÇÃO DE SERVIÇOS FARMACÊUTICOS
 EMPRESA: ipatinga prefeitura
 ENDEREÇO: avenida joão valentim pascoal 103 Lja
 BAIRRO: centro CEP: 35160011 - IPATINGA/MG
 CNPJ: 19.876.424/0002-23
 PROCESSO: 25351.723631/2014-55 AUTORIZ/MS: 7.35687.6
 ATIVIDADE/CLASSE:
 COMÉRCIO ALIMENTOS PERMITIDOS/CORRELATOS/COSMÉTICOS/PERFUMES/PRODUTOS DE HIGIENE
 DISPENSAÇÃO DE MEDICAMENTOS, INCLUSIVE SUJEITOS A CONTROLE ESPECIAL
 EMPRESA: DMTOP COMERCIO DE MEDICAMENTOS E COSMÉTICOS LTDA
 ENDEREÇO: RUA SEPE, 1896 LOJA 14
 BAIRRO: CENTRO CEP: 95555970 - CAPÃO DA CANOA/RS
 CNPJ: 06.271.093/0032-71
 PROCESSO: 25351.011698/2015-56 AUTORIZ/MS: 7.35721.2
 ATIVIDADE/CLASSE:
 COMÉRCIO ALIMENTOS PERMITIDOS/CORRELATOS/COSMÉTICOS/PERFUMES/PRODUTOS DE HIGIENE
 DISPENSAÇÃO DE PLANTAS MEDICINAIS
 DISPENSAÇÃO DE MEDICAMENTOS, INCLUSIVE SUJEITOS A CONTROLE ESPECIAL
 PRESTAÇÃO DE SERVIÇOS FARMACÊUTICOS
 EMPRESA: distribuidora big benn ltda
 ENDEREÇO: CONJUNTO GUAJARÁ II, TV SN 21 LOTES 25 A 28 S/N
 BAIRRO: COQUEIRO CEP: 67143180 - ANANINDEUA/PA
 CNPJ: 83.754.234/0084-89
 PROCESSO: 25351.011043/2015-56 AUTORIZ/MS: 7.35581.9
 ATIVIDADE/CLASSE:
 COMÉRCIO ALIMENTOS PERMITIDOS/CORRELATOS/COSMÉTICOS/PERFUMES/PRODUTOS DE HIGIENE

DISPENSAÇÃO DE MEDICAMENTOS, INCLUSIVE SUJEITOS A CONTROLE ESPECIAL
 EMPRESA: DROGAN DROGARIAS LTDA.
 ENDEREÇO: RUA MARTIN AFONSO DE SOUZA, 56
 BAIRRO: CEP: - SÃO JOSÉ DO RIO PRETO/SP
 CNPJ: 58.195.413/0048-12
 PROCESSO: 25351.011345/2015-56 AUTORIZ/MS: 7.35583.6
 ATIVIDADE/CLASSE:
 COMÉRCIO ALIMENTOS PERMITIDOS/CORRELATOS/COSMÉTICOS/PERFUMES/PRODUTOS DE HIGIENE
 DISPENSAÇÃO DE MEDICAMENTOS, INCLUSIVE SUJEITOS A CONTROLE ESPECIAL
 EMPRESA: dix produtos farmaceuticos ltda
 ENDEREÇO: avenida juscelino kubitschek, 1186
 BAIRRO: cidade nova CEP: 49070000 - ARACAJU/SE
 CNPJ: 11.902.266/0004-99
 PROCESSO: 25351.734926/2014-57 AUTORIZ/MS: 7.35766.9
 ATIVIDADE/CLASSE:
 COMÉRCIO ALIMENTOS PERMITIDOS/CORRELATOS/COSMÉTICOS/PERFUMES/PRODUTOS DE HIGIENE
 DISPENSAÇÃO DE MEDICAMENTOS NÃO SUJEITOS AO CONTROLE ESPECIAL
 EMPRESA: MB FARMACIA LTDA - ME
 ENDEREÇO: Rua Cento e Noventa Nº 06
 BAIRRO: CEP: - ABREU E LIMA/PE
 CNPJ: 18.860.052/0001-01
 PROCESSO: 25351.011050/2015-58 AUTORIZ/MS: 7.35610.9
 ATIVIDADE/CLASSE:
 COMÉRCIO ALIMENTOS PERMITIDOS/CORRELATOS/COSMÉTICOS/PERFUMES/PRODUTOS DE HIGIENE
 DISPENSAÇÃO DE MEDICAMENTOS NÃO SUJEITOS AO CONTROLE ESPECIAL
 EMPRESA: FARMACIA UNIPOLAR DE TUPA LTDA - ME
 ENDEREÇO: AV. TAMOIOS, Nº 925
 BAIRRO: CENTRO CEP: 17600005 - TUPÃ/SP
 CNPJ: 12.449.679/0001-80
 PROCESSO: 25351.006138/2015-58 AUTORIZ/MS: 7.35680.1
 ATIVIDADE/CLASSE:
 COMÉRCIO ALIMENTOS PERMITIDOS/CORRELATOS/COSMÉTICOS/PERFUMES/PRODUTOS DE HIGIENE
 DISPENSAÇÃO DE MEDICAMENTOS, INCLUSIVE SUJEITOS A CONTROLE ESPECIAL
 PRESTAÇÃO DE SERVIÇOS FARMACÊUTICOS
 EMPRESA: SANFARMA-SANTO ANTONIO FARMACÊUTICA LTDA
 ENDEREÇO: RUA LIBERATO BARROSO Nº 381
 BAIRRO: CENTRO CEP: 60030160 - FORTALEZA/CE
 CNPJ: 07.467.475/0011-03
 PROCESSO: 25351.573541/2014-59 AUTORIZ/MS: 7.35693.6
 ATIVIDADE/CLASSE:
 COMÉRCIO ALIMENTOS PERMITIDOS/CORRELATOS/COSMÉTICOS/PERFUMES/PRODUTOS DE HIGIENE
 DISPENSAÇÃO DE MEDICAMENTOS, INCLUSIVE SUJEITOS A CONTROLE ESPECIAL
 EMPRESA: DROGARIA SÃO PAULO S/A.
 ENDEREÇO: RUA DOS JEQUITIBÁS Nº 155
 BAIRRO: JABAQUARA CEP: 04321090 - SÃO PAULO/SP
 CNPJ: 61.412.110/0113-51
 PROCESSO: 25351.662803/2014-59 AUTORIZ/MS: 7.35741.1
 ATIVIDADE/CLASSE:
 COMÉRCIO ALIMENTOS PERMITIDOS/CORRELATOS/COSMÉTICOS/PERFUMES/PRODUTOS DE HIGIENE
 DISPENSAÇÃO DE MEDICAMENTOS, INCLUSIVE SUJEITOS A CONTROLE ESPECIAL
 PRESTAÇÃO DE SERVIÇOS FARMACÊUTICOS
 EMPRESA: Empreendimentos Pague Menos S/A
 ENDEREÇO: AV. CONDE DA BOA VISTA, 332 LOJA-03 B
 BAIRRO: BOA VISTA CEP: 50060004 - RECIFE/PE
 CNPJ: 06.626.253/0323-55
 PROCESSO: 25351.011795/2015-59 AUTORIZ/MS: 7.35616.1
 ATIVIDADE/CLASSE:
 COMÉRCIO ALIMENTOS PERMITIDOS/CORRELATOS/COSMÉTICOS/PERFUMES/PRODUTOS DE HIGIENE
 DISPENSAÇÃO DE PLANTAS MEDICINAIS
 DISPENSAÇÃO DE MEDICAMENTOS, INCLUSIVE SUJEITOS A CONTROLE ESPECIAL
 EMPRESA: DROGARIA SAO PAULO S.A.
 ENDEREÇO: AVENIDA PRESIDENTE KENNEDY, 12.609
 BAIRRO: CEP: - PRAIA GRANDE/SP
 CNPJ: 61.412.110/0630-76
 PROCESSO: 25351.011445/2015-61 AUTORIZ/MS: 7.35636.0
 ATIVIDADE/CLASSE:
 COMÉRCIO ALIMENTOS PERMITIDOS/CORRELATOS/COSMÉTICOS/PERFUMES/PRODUTOS DE HIGIENE
 DISPENSAÇÃO DE MEDICAMENTOS, INCLUSIVE SUJEITOS A CONTROLE ESPECIAL
 PRESTAÇÃO DE SERVIÇOS FARMACÊUTICOS
 EMPRESA: FARMACIA SAUDE DE MONTE SANTO LTDA - ME
 ENDEREÇO: AVENIDA WALTER CALDAS 48
 BAIRRO: CEP: - MONTE SANTO/BA
 CNPJ: 20.429.150/0001-22
 PROCESSO: 25351.013810/2015-61 AUTORIZ/MS: 7.35701.3
 ATIVIDADE/CLASSE:
 COMÉRCIO ALIMENTOS PERMITIDOS/CORRELATOS/COSMÉTICOS/PERFUMES/PRODUTOS DE HIGIENE
 DISPENSAÇÃO DE PLANTAS MEDICINAIS
 DISPENSAÇÃO DE MEDICAMENTOS, INCLUSIVE SUJEITOS A CONTROLE ESPECIAL
 EMPRESA: FARMACIA GOIAS LTDA - ME

ENDEREÇO: Rua Goias 837
 BAIRRO: SIQUEIRA CAMPOS CEP: 49075280 - ARACAJU/SE
 CNPJ: 16.194.722/0001-64
 PROCESSO: 25351.013786/2015-61 AUTORIZ/MS: 7.35572.8
 ATIVIDADE/CLASSE:
 COMÉRCIO ALIMENTOS PERMITIDOS/CORRELATOS/COSMÉTICOS/PERFUMES/PRODUTOS DE HIGIENE
 DISPENSAÇÃO DE PLANTAS MEDICINAIS
 DISPENSAÇÃO DE MEDICAMENTOS, INCLUSIVE SUJEITOS A CONTROLE ESPECIAL
 EMPRESA: ALCEU KLEINKAUF & CIA.LTDA.
 ENDEREÇO: AV. 1º DE MAIO, Nº 1530 SL 01
 BAIRRO: VÁRZEA GRANDE CEP: 95670000 - GRAMADO/RS
 CNPJ: 88.250.907/0003-11
 PROCESSO: 25351.011351/2015-61 AUTORIZ/MS: 7.35584.0
 ATIVIDADE/CLASSE:
 COMÉRCIO ALIMENTOS PERMITIDOS/CORRELATOS/COSMÉTICOS/PERFUMES/PRODUTOS DE HIGIENE
 DISPENSAÇÃO DE MEDICAMENTOS, INCLUSIVE SUJEITOS A CONTROLE ESPECIAL
 PRESTAÇÃO DE SERVIÇOS FARMACÊUTICOS
 EMPRESA: EDMILSON DE JESUS GAROZI FARMACIA DE MANIPULAÇÃO - ME
 ENDEREÇO: RUA JOAQUIM NUNES, 82
 BAIRRO: CENTRO CEP: 06653080 - ITAPEVI/SP
 CNPJ: 10.217.972/0001-96
 PROCESSO: 25351.709116/2014-62 AUTORIZ/MS: 7.34803.0
 ATIVIDADE/CLASSE:
 COMÉRCIO ALIMENTOS PERMITIDOS/CORRELATOS/COSMÉTICOS/PERFUMES/PRODUTOS DE HIGIENE
 DISPENSAÇÃO DE PLANTAS MEDICINAIS
 DISPENSAÇÃO DE MEDICAMENTOS NÃO SUJEITOS AO CONTROLE ESPECIAL
 MANIPULAÇÃO DE PRODUTOS MAGISTRAIS
 MANIPULAÇÃO DE PRODUTOS OFICINAIS
 EMPRESA: DROGARIA W.D.O. DE MARAVISTA LTDA
 ENDEREÇO: RUA RIVADAVIA CORREIA, 188 LOJA
 BAIRRO: GAMBOA CEP: 20220290 - RIO DE JANEIRO/RJ
 CNPJ: 00.313.212/0001-29
 PROCESSO: 25351.737918/2014-62 AUTORIZ/MS: 7.35452.3
 ATIVIDADE/CLASSE:
 COMÉRCIO ALIMENTOS PERMITIDOS/CORRELATOS/COSMÉTICOS/PERFUMES/PRODUTOS DE HIGIENE
 DISPENSAÇÃO DE PLANTAS MEDICINAIS
 DISPENSAÇÃO DE MEDICAMENTOS, INCLUSIVE SUJEITOS A CONTROLE ESPECIAL
 EMPRESA: SMS COMERCIO DE MEDICAMENTOS LTDA
 ENDEREÇO: Avenida Comendador Alexandrino Garcia 1315
 BAIRRO: CEP: - UBERLÂNDIA/MG
 CNPJ: 10.434.662/0001-23
 PROCESSO: 25351.013793/2015-62 AUTORIZ/MS: 7.35561.0
 ATIVIDADE/CLASSE:
 COMÉRCIO ALIMENTOS PERMITIDOS/CORRELATOS/COSMÉTICOS/PERFUMES/PRODUTOS DE HIGIENE
 DISPENSAÇÃO DE MEDICAMENTOS NÃO SUJEITOS AO CONTROLE ESPECIAL
 EMPRESA: farmacia jose adimir moreira ltda me
 ENDEREÇO: RUA FLAUSTINO TAVARES 534
 BAIRRO: CEP: - JOINVILLE/SC
 CNPJ: 05.754.572/0002-60
 PROCESSO: 25351.682161/2014-62 AUTORIZ/MS: 7.34875.9
 ATIVIDADE/CLASSE:
 COMÉRCIO ALIMENTOS PERMITIDOS/CORRELATOS/COSMÉTICOS/PERFUMES/PRODUTOS DE HIGIENE
 DISPENSAÇÃO DE PLANTAS MEDICINAIS
 DISPENSAÇÃO DE MEDICAMENTOS, INCLUSIVE SUJEITOS A CONTROLE ESPECIAL
 PRESTAÇÃO DE SERVIÇOS FARMACÊUTICOS
 EMPRESA: DROGARIA SÃO PAULO S/A
 ENDEREÇO: RUA AUGUSTA Nº 2699
 BAIRRO: CERQUEIRA CÉSAR CEP: 01413100 - SÃO PAULO/SP
 CNPJ: 61.412.110/0025-22
 PROCESSO: 25351.011500/2015-62 AUTORIZ/MS: 7.35634.2
 ATIVIDADE/CLASSE:
 COMÉRCIO ALIMENTOS PERMITIDOS/CORRELATOS/COSMÉTICOS/PERFUMES/PRODUTOS DE HIGIENE
 DISPENSAÇÃO DE MEDICAMENTOS, INCLUSIVE SUJEITOS A CONTROLE ESPECIAL
 PRESTAÇÃO DE SERVIÇOS FARMACÊUTICOS
 EMPRESA: J R DO NASCIMENTO MEDICAMENTOS - ME
 ENDEREÇO: AV GOVERNADOR TARCISIO MAIA, 364
 BAIRRO: CENTRO CEP: 59678000 - TIBAU/RN
 CNPJ: 09.349.341/0001-41
 PROCESSO: 25351.011027/2015-63 AUTORIZ/MS: 7.35707.5
 ATIVIDADE/CLASSE:
 COMÉRCIO ALIMENTOS PERMITIDOS/CORRELATOS/COSMÉTICOS/PERFUMES/PRODUTOS DE HIGIENE
 DISPENSAÇÃO DE MEDICAMENTOS NÃO SUJEITOS AO CONTROLE ESPECIAL
 EMPRESA: FARIAS NOVAES DROGARIA E PERFUMARIA LTDA ME
 ENDEREÇO: RUA RIACHUELO N.858
 BAIRRO: CENTRO CEP: 16600000 - PIRAJUÍ/SP
 CNPJ: 10.502.306/0001-08
 PROCESSO: 25351.006376/2015-63 AUTORIZ/MS: 7.35678.5
 ATIVIDADE/CLASSE:
 COMÉRCIO ALIMENTOS PERMITIDOS/CORRELATOS/COSMÉTICOS/PERFUMES/PRODUTOS DE HIGIENE
 DISPENSAÇÃO DE MEDICAMENTOS, INCLUSIVE SUJEITOS A CONTROLE ESPECIAL

PRESTAÇÃO DE SERVIÇOS FARMACÊUTICOS
EMPRESA: DROGARIAS PACHECO S.A
ENDEREÇO: av. professor ALFREDO BALENA , 95 LOJA 103
BAIRRO: SANTA EFIGÊNIA CEP: 30130100 - BELO HORIZONTE/MG
CNPJ: 33.438.250/0273-67
PROCESSO: 25351.011919/2015-64 AUTORIZ/MS: 7.35746.0
ATIVIDADE/CLASSE:
COMÉRCIO ALIMENTOS PERMITIDOS/CORRELATOS/COSMÉTICOS/PERFUMES/PRODUTOS DE HIGIENE
DISPENSACÃO DE PLANTAS MEDICINAIS
DISPENSACÃO DE MEDICAMENTOS, INCLUSIVE SUJEITOS A CONTROLE ESPECIAL
EMPRESA: ROBSON ALVES DE CASTRO - ME
ENDEREÇO: RUA RUI BARBOSA, 155
BAIRRO: CENTRO CEP: 47640000 - SANTA MARIA DA VITÓRIA/BA
CNPJ: 03.118.483/0001-11
PROCESSO: 25351.011034/2015-65 AUTORIZ/MS: 7.35605.2
ATIVIDADE/CLASSE:
COMÉRCIO ALIMENTOS PERMITIDOS/CORRELATOS/COSMÉTICOS/PERFUMES/PRODUTOS DE HIGIENE
DISPENSACÃO DE MEDICAMENTOS, INCLUSIVE SUJEITOS A CONTROLE ESPECIAL
PRESTAÇÃO DE SERVIÇOS FARMACÊUTICOS
EMPRESA: DROGARIA ARAUJO S/A
ENDEREÇO: av. prefeito gil diniz, 777
BAIRRO: FONTE GRANDE / N. S. DO CARMO CEP: 32013650 - CONTAGEM/MG
CNPJ: 17.256.512/0072-00
PROCESSO: 25351.011310/2015-65 AUTORIZ/MS: 7.35660.1
ATIVIDADE/CLASSE:
COMÉRCIO ALIMENTOS PERMITIDOS/CORRELATOS/COSMÉTICOS/PERFUMES/PRODUTOS DE HIGIENE
DISPENSACÃO DE MEDICAMENTOS, INCLUSIVE SUJEITOS A CONTROLE ESPECIAL
PRESTAÇÃO DE SERVIÇOS FARMACÊUTICOS
EMPRESA: RDT Drogaria Eireli ME
ENDEREÇO: Av Benedito Bento 192
BAIRRO: CEP: - SÃO JOSÉ DOS CAMPOS/SP
CNPJ: 17.569.473/0001-07
PROCESSO: 25351.671945/2014-65 AUTORIZ/MS: 7.34813.4
ATIVIDADE/CLASSE:
COMÉRCIO ALIMENTOS PERMITIDOS/CORRELATOS/COSMÉTICOS/PERFUMES/PRODUTOS DE HIGIENE
DISPENSACÃO DE MEDICAMENTOS NÃO SUJEITOS AO CONTROLE ESPECIAL
EMPRESA: G W MANIPULAÇÃO FARMACEUTICA LTDA ME
ENDEREÇO: R CENTENÁRIO Nº 2526
BAIRRO: CENTRO CEP: 83601000 - CAMPO LARGO/PR
CNPJ: 05.043.205/0001-78
PROCESSO: 25351.011098/2015-66 AUTORIZ/MS: 7.35705.8
ATIVIDADE/CLASSE:
COMÉRCIO ALIMENTOS PERMITIDOS/CORRELATOS/COSMÉTICOS/PERFUMES/PRODUTOS DE HIGIENE
DISPENSACÃO DE MEDICAMENTOS, INCLUSIVE SUJEITOS A CONTROLE ESPECIAL
MANIPULAÇÃO DE PRODUTOS MAGISTRAIS
MANIPULAÇÃO DE PRODUTOS OFICINAIS
EMPRESA: DROGARIA BRANDÃO DE PAPUCAIA LTDA ME
ENDEREÇO: AV PAULO FRANCISCO TORRES Nº164 LJ 05
BAIRRO: PAPUCAIA CEP: 28680000 - CACHOEIRAS DE MACACU/RJ
CNPJ: 39.541.065/0001-80
PROCESSO: 25351.002420/2015-66 AUTORIZ/MS: 7.35537.8
ATIVIDADE/CLASSE:
COMÉRCIO ALIMENTOS PERMITIDOS/CORRELATOS/COSMÉTICOS/PERFUMES/PRODUTOS DE HIGIENE
DISPENSACÃO DE PLANTAS MEDICINAIS
DISPENSACÃO DE MEDICAMENTOS, INCLUSIVE SUJEITOS A CONTROLE ESPECIAL
EMPRESA: CENUTRI-CLÍNICA ESPECIALIZADA DE NUTRIÇÃO LTDA
ENDEREÇO: RUA EDSON RIBEIRO, Nº 126, CASA A
BAIRRO: SALGADO FILHO CEP: 49020210 - ARACAJU/SE
CNPJ: 07.002.354/0001-14
PROCESSO: 25351.355287/2014-67 AUTORIZ/MS: 7.35523.9
ATIVIDADE/CLASSE:
COMÉRCIO ALIMENTOS PERMITIDOS/CORRELATOS/COSMÉTICOS/PERFUMES/PRODUTOS DE HIGIENE
DISPENSACÃO DE MEDICAMENTOS NÃO SUJEITOS AO CONTROLE ESPECIAL
EMPRESA: DIMED S/A DISTRIBUIDORA DE MEDICAMENTOS
ENDEREÇO: PRAÇA XV DE NOVEMBRO Nº 23-A
BAIRRO: CENTRO CEP: 88010400 - FLORIANÓPOLIS/SC
CNPJ: 92.665.611/0150-18
PROCESSO: 25351.011990/2015-67 AUTORIZ/MS: 7.35719.7
ATIVIDADE/CLASSE:
COMÉRCIO ALIMENTOS PERMITIDOS/CORRELATOS/COSMÉTICOS/PERFUMES/PRODUTOS DE HIGIENE
DISPENSACÃO DE PLANTAS MEDICINAIS
DISPENSACÃO DE MEDICAMENTOS, INCLUSIVE SUJEITOS A CONTROLE ESPECIAL
PRESTAÇÃO DE SERVIÇOS FARMACÊUTICOS
EMPRESA: ARIADINE E REINALDO DROGARIA LTDA - ME
ENDEREÇO: RUA RIO GRANDE DO SUL, 587
BAIRRO: SÃO BERNARDO CEP: 13030290 - CAMPINAS/SP
CNPJ: 01.386.120/0001-31
PROCESSO: 25351.009874/2015-68 AUTORIZ/MS: 7.35676.8

ATIVIDADE/CLASSE:
COMÉRCIO ALIMENTOS PERMITIDOS/CORRELATOS/COSMÉTICOS/PERFUMES/PRODUTOS DE HIGIENE
DISPENSACÃO DE MEDICAMENTOS, INCLUSIVE SUJEITOS A CONTROLE ESPECIAL
PRESTAÇÃO DE SERVIÇOS FARMACÊUTICOS
EMPRESA: STEFANIA MARIN ALARCON & CIA LTDA ME
ENDEREÇO: RUA ALEXANDRE MACHITE 33
BAIRRO: CEP: - SÃO JOSÉ DO RIO PARDO/SP
CNPJ: 17.214.619/0002-82
PROCESSO: 25351.717590/2014-68 AUTORIZ/MS: 7.35443.2
ATIVIDADE/CLASSE:
COMÉRCIO ALIMENTOS PERMITIDOS/CORRELATOS/COSMÉTICOS/PERFUMES/PRODUTOS DE HIGIENE
DISPENSACÃO DE MEDICAMENTOS NÃO SUJEITOS AO CONTROLE ESPECIAL
PRESTAÇÃO DE SERVIÇOS FARMACÊUTICOS
EMPRESA: CWE COMERCIO DE MEDICAMENTOS LTDA
ENDEREÇO: AVENIDA INDEPENDENCIA QD 8 L 4
BAIRRO: CEP: - APARECIDA DE GOIÂNIA/GO
CNPJ: 21.207.799/0001-61
PROCESSO: 25351.002438/2015-68 AUTORIZ/MS: 7.35563.7
ATIVIDADE/CLASSE:
COMÉRCIO ALIMENTOS PERMITIDOS/CORRELATOS/COSMÉTICOS/PERFUMES/PRODUTOS DE HIGIENE
DISPENSACÃO DE MEDICAMENTOS, INCLUSIVE SUJEITOS A CONTROLE ESPECIAL
PRESTAÇÃO DE SERVIÇOS FARMACÊUTICOS
EMPRESA: DROGARIA RIANÁPOLIS LTDA - ME
ENDEREÇO: AVENIDA SANTA EFIGENIA Nº 357
BAIRRO: CEP: - RIANÁPOLIS/GO
CNPJ: 21.375.109/0001-83
PROCESSO: 25351.011059/2015-69 AUTORIZ/MS: 7.35648.1
ATIVIDADE/CLASSE:
COMÉRCIO ALIMENTOS PERMITIDOS/CORRELATOS/COSMÉTICOS/PERFUMES/PRODUTOS DE HIGIENE
DISPENSACÃO DE MEDICAMENTOS, INCLUSIVE SUJEITOS A CONTROLE ESPECIAL
PRESTAÇÃO DE SERVIÇOS FARMACÊUTICOS
EMPRESA: DROGARIA SÃO PAULO SA
ENDEREÇO: R DAS OLIMPIADAS, Nº 360, LOJA 146 TERREO
BAIRRO: VILA OLIMPIA CEP: 04551000 - SÃO PAULO/SP
CNPJ: 61.412.110/0362-65
PROCESSO: 25351.662795/2014-69 AUTORIZ/MS: 7.35744.2
ATIVIDADE/CLASSE:
COMÉRCIO ALIMENTOS PERMITIDOS/CORRELATOS/COSMÉTICOS/PERFUMES/PRODUTOS DE HIGIENE
DISPENSACÃO DE MEDICAMENTOS, INCLUSIVE SUJEITOS A CONTROLE ESPECIAL
PRESTAÇÃO DE SERVIÇOS FARMACÊUTICOS
EMPRESA: MACER DROGUISTAS LTDA
ENDEREÇO: AV. PAULO EMANUEL DE ALMEIDA, N. 628, SA-LAO 01
BAIRRO: PQ DOS EUCALIPTOS CEP: 18053505 - SOROCABA/SP
CNPJ: 71.448.047/0030-03
PROCESSO: 25351.713323/2014-70 AUTORIZ/MS: 7.35779.4
ATIVIDADE/CLASSE:
COMÉRCIO ALIMENTOS PERMITIDOS/CORRELATOS/COSMÉTICOS/PERFUMES/PRODUTOS DE HIGIENE
DISPENSACÃO DE MEDICAMENTOS, INCLUSIVE SUJEITOS A CONTROLE ESPECIAL
PRESTAÇÃO DE SERVIÇOS FARMACÊUTICOS
EMPRESA: TATIANA MENESES NASCIMENTO ME
ENDEREÇO: AVENIDA CONFIANÇA 417
BAIRRO: CEP: - ARACAJU/SE
CNPJ: 20.531.032/0001-20
PROCESSO: 25351.011057/2015-70 AUTORIZ/MS: 7.35655.5
ATIVIDADE/CLASSE:
COMÉRCIO ALIMENTOS PERMITIDOS/CORRELATOS/COSMÉTICOS/PERFUMES/PRODUTOS DE HIGIENE
DISPENSACÃO DE MEDICAMENTOS, INCLUSIVE SUJEITOS A CONTROLE ESPECIAL
EMPRESA: DROGATIM DROGARIAS LTDA
ENDEREÇO: R JOAO MARINHO CORREA
BAIRRO: CEP: - CABO DE SANTO AGOSTINHO/PE
CNPJ: 06.198.619/0050-17
PROCESSO: 25351.011844/2015-70 AUTORIZ/MS: 7.35614.3
ATIVIDADE/CLASSE:
COMÉRCIO ALIMENTOS PERMITIDOS/CORRELATOS/COSMÉTICOS/PERFUMES/PRODUTOS DE HIGIENE
DISPENSACÃO DE PLANTAS MEDICINAIS
DISPENSACÃO DE MEDICAMENTOS, INCLUSIVE SUJEITOS A CONTROLE ESPECIAL
EMPRESA: FARMVAI COMERCIO DE MEDICAMENTOS LIMITADA - ME
ENDEREÇO: ESTRADA MAUA E ADUTORA RIO CLARO, 994
BAIRRO: JARDIM IPE CEP: 09390500 - MAUÁ/SP
CNPJ: 56.536.337/0001-72
PROCESSO: 25351.013784/2015-71 AUTORIZ/MS: 7.35754.7
ATIVIDADE/CLASSE:
COMÉRCIO ALIMENTOS PERMITIDOS/CORRELATOS/COSMÉTICOS/PERFUMES/PRODUTOS DE HIGIENE
DISPENSACÃO DE MEDICAMENTOS NÃO SUJEITOS AO CONTROLE ESPECIAL
PRESTAÇÃO DE SERVIÇOS FARMACÊUTICOS
EMPRESA: droganil ltda
ENDEREÇO: avenida josias carvalho, 45 a
BAIRRO: centro CEP: 49390000 - SALGADO/SE
CNPJ: 32.806.101/0001-40

PROCESSO: 25351.011064/2015-71 AUTORIZ/MS: 7.35629.6
ATIVIDADE/CLASSE:
COMÉRCIO ALIMENTOS PERMITIDOS/CORRELATOS/COSMÉTICOS/PERFUMES/PRODUTOS DE HIGIENE
DISPENSACÃO DE PLANTAS MEDICINAIS
DISPENSACÃO DE MEDICAMENTOS, INCLUSIVE SUJEITOS A CONTROLE ESPECIAL
PRESTAÇÃO DE SERVIÇOS FARMACÊUTICOS
EMPRESA: DROGARIA SAO PAULO S.A.
ENDEREÇO: AV DOM JOSE GASPAS, 1424
BAIRRO: CEP: - MAUÁ/SP
CNPJ: 61.412.110/0600-50
PROCESSO: 25351.662813/2014-71 AUTORIZ/MS: 7.35735.1
ATIVIDADE/CLASSE:
COMÉRCIO ALIMENTOS PERMITIDOS/CORRELATOS/COSMÉTICOS/PERFUMES/PRODUTOS DE HIGIENE
DISPENSACÃO DE MEDICAMENTOS, INCLUSIVE SUJEITOS A CONTROLE ESPECIAL
PRESTAÇÃO DE SERVIÇOS FARMACÊUTICOS
EMPRESA: drogarias pacheco S/A
ENDEREÇO: Av. Automóvel Club, 2246
BAIRRO: Vilar dos Teles CEP: 25555200 - RIO DE JANEIRO/RJ
CNPJ: 33.438.250/0147-02
PROCESSO: 25351.011912/2015-71 AUTORIZ/MS: 7.35607.0
ATIVIDADE/CLASSE:
COMÉRCIO ALIMENTOS PERMITIDOS/CORRELATOS/COSMÉTICOS/PERFUMES/PRODUTOS DE HIGIENE
DISPENSACÃO DE MEDICAMENTOS, INCLUSIVE SUJEITOS A CONTROLE ESPECIAL
EMPRESA: DROGA RAPIDA MACEIO LTDA
ENDEREÇO: RUA 64, Nº 35 CONJ EDUARDO GOMES
BAIRRO: ROSA ELZE CEP: 49100000 - SÃO CRISTÓVÃO/SE
CNPJ: 10.171.473/0046-07
PROCESSO: 25351.692179/2014-72 AUTORIZ/MS: 7.34812.1
ATIVIDADE/CLASSE:
COMÉRCIO ALIMENTOS PERMITIDOS/CORRELATOS/COSMÉTICOS/PERFUMES/PRODUTOS DE HIGIENE
DISPENSACÃO DE MEDICAMENTOS NÃO SUJEITOS AO CONTROLE ESPECIAL
EMPRESA: ROBERTA BRINGHENTI MASCARENHAS ME 2
ENDEREÇO: AVENIDA PRESIDENTE VARGAS 419
BAIRRO: CEP: - CAARAPÓ/MS
CNPJ: 19.436.791/0002-06
PROCESSO: 25351.013819/2015-72 AUTORIZ/MS: 7.35588.4
ATIVIDADE/CLASSE:
COMÉRCIO ALIMENTOS PERMITIDOS/CORRELATOS/COSMÉTICOS/PERFUMES/PRODUTOS DE HIGIENE
DISPENSACÃO DE MEDICAMENTOS, INCLUSIVE SUJEITOS A CONTROLE ESPECIAL
PRESTAÇÃO DE SERVIÇOS FARMACÊUTICOS
EMPRESA: A C ARAUJO L LIMA ME
ENDEREÇO: RUA CORONEL SALUSTIANO SARMENTO 55
BAIRRO: CEP: - MACEIÓ/AL
CNPJ: 17.006.177/0001-06
PROCESSO: 25351.225346/2014-73 AUTORIZ/MS: 7.35544.1
ATIVIDADE/CLASSE:
COMÉRCIO ALIMENTOS PERMITIDOS/CORRELATOS/COSMÉTICOS/PERFUMES/PRODUTOS DE HIGIENE
DISPENSACÃO DE MEDICAMENTOS NÃO SUJEITOS AO CONTROLE ESPECIAL
EMPRESA: MARANHÃO COMERCIO DE PRODUTOS FARMACEUTICOS LTDA
ENDEREÇO: AVE GONCALVES DIAS,877
BAIRRO: CENTRO CEP: 65110000 - SÃO JOSÉ DE RIBAMAR/MA
CNPJ: 15.631.000/0010-58
PROCESSO: 25351.011071/2015-73 AUTORIZ/MS: 7.35643.3
ATIVIDADE/CLASSE:
COMÉRCIO ALIMENTOS PERMITIDOS/CORRELATOS/COSMÉTICOS/PERFUMES/PRODUTOS DE HIGIENE
DISPENSACÃO DE MEDICAMENTOS NÃO SUJEITOS AO CONTROLE ESPECIAL
EMPRESA: CASA LIMA COMÉRCIO LTDA - ME
ENDEREÇO: AV TANCREDO NEVES, S/N
BAIRRO: CEP: - ITAPIRANGA/AM
CNPJ: 05.539.861/0001-66
PROCESSO: 25351.002387/2015-74 AUTORIZ/MS: 7.35533.3
ATIVIDADE/CLASSE:
COMÉRCIO ALIMENTOS PERMITIDOS/CORRELATOS/COSMÉTICOS/PERFUMES/PRODUTOS DE HIGIENE
DISPENSACÃO DE MEDICAMENTOS NÃO SUJEITOS AO CONTROLE ESPECIAL
EMPRESA: COMERCIO DE MEDICAMENTOS BRAIR LTDA
ENDEREÇO: RUA PAULO CORREA LOPES, Nº 15 , LJ 01 ESQ. AV. SANTA TECLA
BAIRRO: CEP: - BAGÉ/RS
CNPJ: 88.212.113/0375-26
PROCESSO: 25351.002549/2015-74 AUTORIZ/MS: 7.35557.7
ATIVIDADE/CLASSE:
COMÉRCIO ALIMENTOS PERMITIDOS/CORRELATOS/COSMÉTICOS/PERFUMES/PRODUTOS DE HIGIENE
DISPENSACÃO DE PLANTAS MEDICINAIS
DISPENSACÃO DE MEDICAMENTOS, INCLUSIVE SUJEITOS A CONTROLE ESPECIAL
EMPRESA: DROGARIA LADEIRA SÃO BENEDITO LTDA ME
ENDEREÇO: Rua Doutor Jorge Tibirica, 643
BAIRRO: Centro CEP: 13800151 - MOJI MIRIM/SP
CNPJ: 15.049.496/0001-65
PROCESSO: 25351.545396/2014-74 AUTORIZ/MS: 7.35546.9
ATIVIDADE/CLASSE:



COMÉRCIO ALIMENTOS PERMITIDOS/CORRELATOS/COSMÉTICOS/PERFUMES/PRODUTOS DE HIGIENE
DISPENSÇÃO DE MEDICAMENTOS, INCLUSIVE SUJEITOS A CONTROLE ESPECIAL
PRESTAÇÃO DE SERVIÇOS FARMACÊUTICOS
EMPRESA: F. F. COMÉRCIO DE MEDICAMENTOS E PERFUMARIA LTDA
ENDEREÇO: AVENIDA PEDRO LUDOVICO Nº 2623
BAIRRO: VILA SÃO JOAQUIM CEP: 75000000 - ANÁPOLIS/GO
CNPJ: 05.658.751/0001-13
PROCESSO: 25351.011025/2015-74 AUTORIZ/MS: 7.35661.5
ATIVIDADE/CLASSE:
COMÉRCIO ALIMENTOS PERMITIDOS/CORRELATOS/COSMÉTICOS/PERFUMES/PRODUTOS DE HIGIENE
DISPENSÇÃO DE PLANTAS MEDICINAIS
DISPENSÇÃO DE MEDICAMENTOS, INCLUSIVE SUJEITOS A CONTROLE ESPECIAL
PRESTAÇÃO DE SERVIÇOS FARMACÊUTICOS

EMPRESA: DROGARIA SÃO PAULO S/A
ENDEREÇO: RUA AGUSTINHO GOMES 1492 LOJA 03
BAIRRO: BAIRRO IPIRANGA CEP: 04206000 - SÃO PAULO/SP
CNPJ: 61.412.110/0016-31
PROCESSO: 25351.662799/2014-75 AUTORIZ/MS: 7.35774.6
ATIVIDADE/CLASSE:
COMÉRCIO ALIMENTOS PERMITIDOS/CORRELATOS/COSMÉTICOS/PERFUMES/PRODUTOS DE HIGIENE
DISPENSÇÃO DE MEDICAMENTOS, INCLUSIVE SUJEITOS A CONTROLE ESPECIAL
PRESTAÇÃO DE SERVIÇOS FARMACÊUTICOS
EMPRESA: JVA COMERCIO DE MEDICAMENTOS LTDA- ME
ENDEREÇO: R JOSE DE CARVALHO COSTA FILHO,271
BAIRRO: GRAMAME CEP: 58068435 - JOÃO PESSOA/PB
CNPJ: 18.287.949/0001-80
PROCESSO: 25351.002411/2015-75 AUTORIZ/MS: 7.35529.1
ATIVIDADE/CLASSE:
COMÉRCIO ALIMENTOS PERMITIDOS/CORRELATOS/COSMÉTICOS/PERFUMES/PRODUTOS DE HIGIENE
DISPENSÇÃO DE PLANTAS MEDICINAIS
DISPENSÇÃO DE MEDICAMENTOS, INCLUSIVE SUJEITOS A CONTROLE ESPECIAL
EMPRESA: COMÉRCIO DE MEDICAMENTOS BRAIR LTDA
ENDEREÇO: AVENIDA SILVA PAES 298 LOJA 01 ESQ. RUA ZALONY
BAIRRO: CENTRO CEP: 96200340 - RIO GRANDE/RS
CNPJ: 88.212.113/0314-04
PROCESSO: 25351.011089/2015-75 AUTORIZ/MS: 7.35759.5
ATIVIDADE/CLASSE:
COMÉRCIO ALIMENTOS PERMITIDOS/CORRELATOS/COSMÉTICOS/PERFUMES/PRODUTOS DE HIGIENE
DISPENSÇÃO DE PLANTAS MEDICINAIS
DISPENSÇÃO DE MEDICAMENTOS, INCLUSIVE SUJEITOS A CONTROLE ESPECIAL
EMPRESA: DROGARIA E PERFUMARIA SANTA ISABEL LTDA EPP
ENDEREÇO: AVENIDA DA REPUBLICA Nº 211
BAIRRO: CENTRO CEP: 07500000 - SANTA ISABEL/SP
CNPJ: 05.389.867/0001-02
PROCESSO: 25351.556627/2014-75 AUTORIZ/MS: 7.35728.8
ATIVIDADE/CLASSE:
COMÉRCIO ALIMENTOS PERMITIDOS/CORRELATOS/COSMÉTICOS/PERFUMES/PRODUTOS DE HIGIENE
DISPENSÇÃO DE MEDICAMENTOS, INCLUSIVE SUJEITOS A CONTROLE ESPECIAL
PRESTAÇÃO DE SERVIÇOS FARMACÊUTICOS
EMPRESA: HUGO AUGUSTO ZANLOURENSE & CIA LTDA ME
ENDEREÇO: RUA GETULIO VARGAS Nº 485 SALA 1
BAIRRO: CENTRO CEP: 84430000 - IMBITUVA/PR
CNPJ: 17.363.502/0001-80
PROCESSO: 25351.726195/2014-76 AUTORIZ/MS: 7.35346.8
ATIVIDADE/CLASSE:
COMÉRCIO ALIMENTOS PERMITIDOS/CORRELATOS/COSMÉTICOS/PERFUMES/PRODUTOS DE HIGIENE
DISPENSÇÃO DE PLANTAS MEDICINAIS
DISPENSÇÃO DE MEDICAMENTOS, INCLUSIVE SUJEITOS A CONTROLE ESPECIAL
PRESTAÇÃO DE SERVIÇOS FARMACÊUTICOS
EMPRESA: FARMACIA MA LTDA - ME
ENDEREÇO: AV. SANTA CATARINA, 235
BAIRRO: ENSEADA CEP: 89240000 - SÃO FRANCISCO DO SUL/SC
CNPJ: 17.715.383/0001-87
PROCESSO: 25351.011032/2015-76 AUTORIZ/MS: 7.35699.8
ATIVIDADE/CLASSE:
COMÉRCIO ALIMENTOS PERMITIDOS/CORRELATOS/COSMÉTICOS/PERFUMES/PRODUTOS DE HIGIENE
DISPENSÇÃO DE PLANTAS MEDICINAIS
DISPENSÇÃO DE MEDICAMENTOS, INCLUSIVE SUJEITOS A CONTROLE ESPECIAL
PRESTAÇÃO DE SERVIÇOS FARMACÊUTICOS
EMPRESA: DROGARIA SÃO PAULO S/A
ENDEREÇO: av: independencia, 766
BAIRRO: vila jaboticabeira CEP: 12031000 - TAUBATÉ/SP
CNPJ: 61.412.110/0242-59
PROCESSO: 25351.011368/2015-77 AUTORIZ/MS: 7.35646.4
ATIVIDADE/CLASSE:
COMÉRCIO ALIMENTOS PERMITIDOS/CORRELATOS/COSMÉTICOS/PERFUMES/PRODUTOS DE HIGIENE
DISPENSÇÃO DE MEDICAMENTOS, INCLUSIVE SUJEITOS A CONTROLE ESPECIAL

PRESTAÇÃO DE SERVIÇOS FARMACÊUTICOS
EMPRESA: F. M. FURTADO PEREIRA-ME
ENDEREÇO: rua justo frança, 132
BAIRRO: IBIRAPUITÁ CEP: 97546370 - ALEGRETE/RS
CNPJ: 93.787.463/0001-26
PROCESSO: 25351.672841/2014-78 AUTORIZ/MS: 7.34866.8
ATIVIDADE/CLASSE:
COMÉRCIO ALIMENTOS PERMITIDOS/CORRELATOS/COSMÉTICOS/PERFUMES/PRODUTOS DE HIGIENE
DISPENSÇÃO DE MEDICAMENTOS, INCLUSIVE SUJEITOS A CONTROLE ESPECIAL
EMPRESA: RONES BATISTA DE PAULA - ME
ENDEREÇO: Rua Santo Antonio 1152
BAIRRO: CEP: - ARAXÁ/MG
CNPJ: 21.097.683/0001-17
PROCESSO: 25351.002436/2015-79 AUTORIZ/MS: 7.35565.4
ATIVIDADE/CLASSE:
COMÉRCIO ALIMENTOS PERMITIDOS/CORRELATOS/COSMÉTICOS/PERFUMES/PRODUTOS DE HIGIENE
DISPENSÇÃO DE MEDICAMENTOS, INCLUSIVE SUJEITOS A CONTROLE ESPECIAL
PRESTAÇÃO DE SERVIÇOS FARMACÊUTICOS
EMPRESA: DMTOP COMÉRCIO DE MEDICAMENTOS E COSMÉTICOS LTDA
ENDEREÇO: av. emancipação, 965 loja 07 e 08
BAIRRO: CEP: - TRAMANDAÍ/RS
CNPJ: 06.271.093/0037-86
PROCESSO: 25351.011695/2015-79 AUTORIZ/MS: 7.35717.0
ATIVIDADE/CLASSE:
COMÉRCIO ALIMENTOS PERMITIDOS/CORRELATOS/COSMÉTICOS/PERFUMES/PRODUTOS DE HIGIENE
DISPENSÇÃO DE PLANTAS MEDICINAIS
DISPENSÇÃO DE MEDICAMENTOS, INCLUSIVE SUJEITOS A CONTROLE ESPECIAL
EMPRESA: rede maxx economica drogaria Ltda
ENDEREÇO: rua lautert filho, 79
BAIRRO: CEP: - TAQUARI/RS
CNPJ: 01.961.784/0032-83
PROCESSO: 25351.011807/2015-80 AUTORIZ/MS: 7.35626.5
ATIVIDADE/CLASSE:
COMÉRCIO ALIMENTOS PERMITIDOS/CORRELATOS/COSMÉTICOS/PERFUMES/PRODUTOS DE HIGIENE
DISPENSÇÃO DE PLANTAS MEDICINAIS
DISPENSÇÃO DE MEDICAMENTOS, INCLUSIVE SUJEITOS A CONTROLE ESPECIAL
EMPRESA: C&J COMERCIAL DE PRODUTOS FARMACEUTICOS LTDA ME
ENDEREÇO: AV PERIMETRAL NORTE N482 QD 45 LT 13 SALA 01
BAIRRO: SETOR CANDIDA DE MORAIS CEP: 74463330 - GOIÂNIA/GO
CNPJ: 18.231.101/0001-39
PROCESSO: 25351.689283/2014-80 AUTORIZ/MS: 7.35796.2
ATIVIDADE/CLASSE:
COMÉRCIO ALIMENTOS PERMITIDOS/CORRELATOS/COSMÉTICOS/PERFUMES/PRODUTOS DE HIGIENE
DISPENSÇÃO DE MEDICAMENTOS, INCLUSIVE SUJEITOS A CONTROLE ESPECIAL
PRESTAÇÃO DE SERVIÇOS FARMACÊUTICOS
EMPRESA: COMÉRCIO DE MEDICAMENTOS BRAIR LTDA.
ENDEREÇO: RUA BARÃO DO RIO BRANCO, 512 - SALA 20
BAIRRO: CEP: - FARROUPILHA/RS
CNPJ: 88.212.113/0392-27
PROCESSO: 25351.002434/2015-80 AUTORIZ/MS: 7.35567.1
ATIVIDADE/CLASSE:
COMÉRCIO ALIMENTOS PERMITIDOS/CORRELATOS/COSMÉTICOS/PERFUMES/PRODUTOS DE HIGIENE
DISPENSÇÃO DE PLANTAS MEDICINAIS
DISPENSÇÃO DE MEDICAMENTOS, INCLUSIVE SUJEITOS A CONTROLE ESPECIAL
EMPRESA: MAIRA D. SCARTEZINI & CIA LTDA - ME
ENDEREÇO: AVENIDA BENTO GONÇALVES, Nº 1511 SALA 02
BAIRRO: CENTRO CEP: 95950000 - NOVA BRÉSCIA/RS
CNPJ: 03.870.971/0001-80
PROCESSO: 25351.013711/2015-80 AUTORIZ/MS: 7.35755.1
ATIVIDADE/CLASSE:
COMÉRCIO ALIMENTOS PERMITIDOS/CORRELATOS/COSMÉTICOS/PERFUMES/PRODUTOS DE HIGIENE
DISPENSÇÃO DE PLANTAS MEDICINAIS
DISPENSÇÃO DE MEDICAMENTOS, INCLUSIVE SUJEITOS A CONTROLE ESPECIAL
PRESTAÇÃO DE SERVIÇOS FARMACÊUTICOS
EMPRESA: DROGA EX LTDA
ENDEREÇO: RUA DR. HAMILTON PRADO, Nº 329
BAIRRO: CENTRO CEP: 07801000 - FRANCO DA ROCHA/SP
CNPJ: 02.743.218/0050-40
PROCESSO: 25351.011778/2015-80 AUTORIZ/MS: 7.35756.4
ATIVIDADE/CLASSE:
COMÉRCIO ALIMENTOS PERMITIDOS/CORRELATOS/COSMÉTICOS/PERFUMES/PRODUTOS DE HIGIENE
DISPENSÇÃO DE PLANTAS MEDICINAIS
DISPENSÇÃO DE MEDICAMENTOS, INCLUSIVE SUJEITOS A CONTROLE ESPECIAL
PRESTAÇÃO DE SERVIÇOS FARMACÊUTICOS
EMPRESA: DROGAPLUŞ LTDA - ME
ENDEREÇO: RUA ANTONIO HORTOLANI 517-W
BAIRRO: CEP: - TANGARÁ DA SERRA/MT
CNPJ: 20.787.984/0001-00
PROCESSO: 25351.011055/2015-81 AUTORIZ/MS: 7.35621.7

ATIVIDADE/CLASSE:
COMÉRCIO ALIMENTOS PERMITIDOS/CORRELATOS/COSMÉTICOS/PERFUMES/PRODUTOS DE HIGIENE
DISPENSÇÃO DE MEDICAMENTOS, INCLUSIVE SUJEITOS A CONTROLE ESPECIAL
PRESTAÇÃO DE SERVIÇOS FARMACÊUTICOS
EMPRESA: SPECIAL PHARMUS COMERCIO DE MEDICAMENTOS E PRODUTOS DE HIGIENE LTDA
ENDEREÇO: 912 SUL, Q ASR SE 95, AVENIDA 95, CONJUNTO QC 02, LÔTE 08, SALA 109
BAIRRO: CEP: - PALMAS/TO
CNPJ: 10.904.428/0004-65
PROCESSO: 25351.002441/2015-81 AUTORIZ/MS: 7.35559.4
ATIVIDADE/CLASSE:
COMÉRCIO ALIMENTOS PERMITIDOS/CORRELATOS/COSMÉTICOS/PERFUMES/PRODUTOS DE HIGIENE
DISPENSÇÃO DE MEDICAMENTOS NÃO SUJEITOS AO CONTROLE ESPECIAL
EMPRESA: BORTOLETTO & HENNRICH LTDA-ME
ENDEREÇO: R. Inacio Franco Alves, 660
BAIRRO: Parque Cidade Nova CEP: 13845420 - MOGI GUAÇU/SP
CNPJ: 11.162.306/0001-60
PROCESSO: 25351.578915/2014-81 AUTORIZ/MS: 7.30371.1
ATIVIDADE/CLASSE:
COMÉRCIO ALIMENTOS PERMITIDOS/CORRELATOS/COSMÉTICOS/PERFUMES/PRODUTOS DE HIGIENE
DISPENSÇÃO DE MEDICAMENTOS, INCLUSIVE SUJEITOS A CONTROLE ESPECIAL
MANIPULAÇÃO DE PRODUTOS MAGISTRAIS
MANIPULAÇÃO DE PRODUTOS OFICINAIS
EMPRESA: FÁVI MANIPULAÇÕES FARMACÊUTICAS LTDA
ENDEREÇO: RUA TEIXEIRA DE GOUVEIA, 1036
BAIRRO: CENTRO CEP: 27910110 - MACAÉ/RJ
CNPJ: 12.165.052/0001-05
PROCESSO: 25351.695509/2014-81 AUTORIZ/MS: 7.34810.3
ATIVIDADE/CLASSE:
COMÉRCIO ALIMENTOS PERMITIDOS/CORRELATOS/COSMÉTICOS/PERFUMES/PRODUTOS DE HIGIENE
DISPENSÇÃO DE MEDICAMENTOS NÃO SUJEITOS AO CONTROLE ESPECIAL
MANIPULAÇÃO DE PRODUTOS MAGISTRAIS
MANIPULAÇÃO DE PRODUTOS OFICINAIS
EMPRESA: DROGARIAS PACHECO S.A
ENDEREÇO: AV. AUTOMOVEL CLUBE, 2437
BAIRRO: VILAR DOS TELES CEP: 25565171 - RIO DE JANEIRO/RJ
CNPJ: 33.438.250/0350-33
PROCESSO: 25351.011889/2015-82 AUTORIZ/MS: 7.35617.4
ATIVIDADE/CLASSE:
COMÉRCIO ALIMENTOS PERMITIDOS/CORRELATOS/COSMÉTICOS/PERFUMES/PRODUTOS DE HIGIENE
DISPENSÇÃO DE MEDICAMENTOS, INCLUSIVE SUJEITOS A CONTROLE ESPECIAL
EMPRESA: BACCARIN E IANISKI LTDA ME
ENDEREÇO: RUA INTEGRAÇÃO 706
BAIRRO: CENTRO CEP: 98855000 - ENTRE-IJUÍ/RS
CNPJ: 92.965.615/0001-70
PROCESSO: 25351.013817/2015-83 AUTORIZ/MS: 7.35652.4
ATIVIDADE/CLASSE:
COMÉRCIO ALIMENTOS PERMITIDOS/CORRELATOS/COSMÉTICOS/PERFUMES/PRODUTOS DE HIGIENE
DISPENSÇÃO DE PLANTAS MEDICINAIS
DISPENSÇÃO DE MEDICAMENTOS, INCLUSIVE SUJEITOS A CONTROLE ESPECIAL
EMPRESA: FARMÁCIAS HAMBURGUESA LTDA
ENDEREÇO: AV. VICTOR HUGO KUNZ Nº 2871
BAIRRO: CANUDOS CEP: 93537480 - NOVO HAMBURGO/RS
CNPJ: 91.673.251/0009-40
PROCESSO: 25351.011863/2015-84 AUTORIZ/MS: 7.35623.4
ATIVIDADE/CLASSE:
COMÉRCIO ALIMENTOS PERMITIDOS/CORRELATOS/COSMÉTICOS/PERFUMES/PRODUTOS DE HIGIENE
DISPENSÇÃO DE PLANTAS MEDICINAIS
DISPENSÇÃO DE MEDICAMENTOS, INCLUSIVE SUJEITOS A CONTROLE ESPECIAL
PRESTAÇÃO DE SERVIÇOS FARMACÊUTICOS
EMPRESA: drogatim drogarias ltda
ENDEREÇO: RUA JOAQUIM NABUCO, 347
BAIRRO: CEP: - RECIFE/PE
CNPJ: 06.198.619/0046-30
PROCESSO: 25351.011359/2015-84 AUTORIZ/MS: 7.35653.8
ATIVIDADE/CLASSE:
COMÉRCIO ALIMENTOS PERMITIDOS/CORRELATOS/COSMÉTICOS/PERFUMES/PRODUTOS DE HIGIENE
DISPENSÇÃO DE PLANTAS MEDICINAIS
DISPENSÇÃO DE MEDICAMENTOS, INCLUSIVE SUJEITOS A CONTROLE ESPECIAL
EMPRESA: I.M. CAPOVILLA JANUARIO - ME
ENDEREÇO: RUA PIRACABÁ, 298
BAIRRO: MONTE BELO CEP: 08577290 - ITAQUAQUECETUBA/SP
CNPJ: 01.538.019/0001-59
PROCESSO: 25351.010132/2015-85 AUTORIZ/MS: 7.35675.4
ATIVIDADE/CLASSE:
COMÉRCIO ALIMENTOS PERMITIDOS/CORRELATOS/COSMÉTICOS/PERFUMES/PRODUTOS DE HIGIENE
DISPENSÇÃO DE MEDICAMENTOS, INCLUSIVE SUJEITOS A CONTROLE ESPECIAL
PRESTAÇÃO DE SERVIÇOS FARMACÊUTICOS

EMPRESA: DROGARIA CANDIDO E DAL MOLIN LTDA - ME
ENDEREÇO: av dr polidoro santiago, 611
BAIRRO: centro CEP: 88845000 - COCAL DO SUL/SC
CNPJ: 10.755.522/0001-57
PROCESSO: 25351.013824/2015-85 AUTORIZ/MS: 7.35594.4
ATIVIDADE/CLASSE:
COMÉRCIO ALIMENTOS PERMITIDOS/CORRELATOS/COSMÉTICOS/PERFUMES/PRODUTOS DE HIGIENE
DISPENSACÃO DE MEDICAMENTOS, INCLUSIVE SUJEITOS A CONTROLE ESPECIAL
PRESTACÃO DE SERVIÇOS FARMACÊUTICOS
EMPRESA: ROBERTA KELY FERNANDES DE OLIVEIRA
ENDEREÇO: rua 15 de Novembro, S/N
BAIRRO: CEP: - ATALAIA/AL
CNPJ: 20.794.069/0001-41
PROCESSO: 25351.011023/2015-85 AUTORIZ/MS: 7.35663.2
ATIVIDADE/CLASSE:
COMÉRCIO ALIMENTOS PERMITIDOS/CORRELATOS/COSMÉTICOS/PERFUMES/PRODUTOS DE HIGIENE
DISPENSACÃO DE MEDICAMENTOS, INCLUSIVE SUJEITOS AO CONTROLE ESPECIAL
EMPRESA: DROGAMAI LTDA ME
ENDEREÇO: RUA JOAO DIAS DOS SANTOS, 728
BAIRRO: SANTA HELENA CEP: 47990000 - FORMOSA DO RIO PRETO/BA
CNPJ: 16.683.453/0001-08
PROCESSO: 25351.011087/2015-86 AUTORIZ/MS: 7.35761.1
ATIVIDADE/CLASSE:
COMÉRCIO ALIMENTOS PERMITIDOS/CORRELATOS/COSMÉTICOS/PERFUMES/PRODUTOS DE HIGIENE
DISPENSACÃO DE PLANTAS MEDICINAIS
DISPENSACÃO DE MEDICAMENTOS, INCLUSIVE SUJEITOS A CONTROLE ESPECIAL
PRESTACÃO DE SERVIÇOS FARMACÊUTICOS
EMPRESA: DROGARIA BONAFARMA LTDA
ENDEREÇO: AV SÃO PAULO, 1019
BAIRRO: ZONA 07 CEP: 87030025 - MARINGÁ/PR
CNPJ: 02.387.100/0001-48
PROCESSO: 25351.556625/2014-86 AUTORIZ/MS: 7.35725.7
ATIVIDADE/CLASSE:
COMÉRCIO ALIMENTOS PERMITIDOS/CORRELATOS/COSMÉTICOS/PERFUMES/PRODUTOS DE HIGIENE
DISPENSACÃO DE PLANTAS MEDICINAIS
DISPENSACÃO DE MEDICAMENTOS, INCLUSIVE SUJEITOS A CONTROLE ESPECIAL
PRESTACÃO DE SERVIÇOS FARMACÊUTICOS
EMPRESA: DAVILA ALVES PINHEIRO FARMACIA - ME
ENDEREÇO: RUA PEDRO DOS SANTOS MARAVILHA, 27, ANEXO A
BAIRRO: CEP: - CAMPESTRE/AL
CNPJ: 20.884.058/0001-52
PROCESSO: 25351.011030/2015-87 AUTORIZ/MS: 7.35702.7
ATIVIDADE/CLASSE:
COMÉRCIO ALIMENTOS PERMITIDOS/CORRELATOS/COSMÉTICOS/PERFUMES/PRODUTOS DE HIGIENE
DISPENSACÃO DE PLANTAS MEDICINAIS
DISPENSACÃO DE MEDICAMENTOS, INCLUSIVE SUJEITOS A CONTROLE ESPECIAL
EMPRESA: FARMACIA DO TRABALHADOR DO BRASIL COMERCIO DE PRODUTOS FARMACEUTICOS LTDA
ENDEREÇO: AVE JOSE CAETANO ,104 A
BAIRRO: CENTRO CEP: 65500000 - CHAPADINHA/MA
CNPJ: 15.529.825/0017-32
PROCESSO: 25351.553078/2014-87 AUTORIZ/MS: 7.35698.4
ATIVIDADE/CLASSE:
COMÉRCIO ALIMENTOS PERMITIDOS/CORRELATOS/COSMÉTICOS/PERFUMES/PRODUTOS DE HIGIENE
DISPENSACÃO DE MEDICAMENTOS NÃO SUJEITOS AO CONTROLE ESPECIAL
EMPRESA: A P L DE MATOS - MEDICAMENTOS - ME
ENDEREÇO: RUA C, Nº 25, cOMPL. A
BAIRRO: CEP: - COARI/AM
CNPJ: 14.078.113/0002-03
PROCESSO: 25351.002427/2015-88 AUTORIZ/MS: 7.35550.1
ATIVIDADE/CLASSE:
COMÉRCIO ALIMENTOS PERMITIDOS/CORRELATOS/COSMÉTICOS/PERFUMES/PRODUTOS DE HIGIENE
DISPENSACÃO DE MEDICAMENTOS, INCLUSIVE SUJEITOS A CONTROLE ESPECIAL
PRESTACÃO DE SERVIÇOS FARMACÊUTICOS
EMPRESA: J C PRODUTOS FARMACÊUTICOS EIRELI -ME
ENDEREÇO: RUA JOÃO CALIXTO N. 357
BAIRRO: CEP: - ITATIRA/CE
CNPJ: 20.615.333/0001-32
PROCESSO: 25351.011094/2015-88 AUTORIZ/MS: 7.35647.8
ATIVIDADE/CLASSE:
COMÉRCIO ALIMENTOS PERMITIDOS/CORRELATOS/COSMÉTICOS/PERFUMES/PRODUTOS DE HIGIENE
DISPENSACÃO DE MEDICAMENTOS, INCLUSIVE SUJEITOS AO CONTROLE ESPECIAL
EMPRESA: EMPREENDIMENTOS PAGUE MENOS S/A
ENDEREÇO: AV RIO BRANCO, 175
BAIRRO: CEP: - PEDREIRAS/MA
CNPJ: 06.626.253/0758-36
PROCESSO: 25351.011048/2015-89 AUTORIZ/MS: 7.35601.8
ATIVIDADE/CLASSE:
COMÉRCIO ALIMENTOS PERMITIDOS/CORRELATOS/COSMÉTICOS/PERFUMES/PRODUTOS DE HIGIENE
DISPENSACÃO DE PLANTAS MEDICINAIS
DISPENSACÃO DE MEDICAMENTOS NÃO SUJEITOS AO CONTROLE ESPECIAL

EMPRESA: vieira farmacêutica ltda
ENDEREÇO: av: presidente juscelino, n:1177
BAIRRO: centro CEP: 39300000 - SÃO FRANCISCO/MG
CNPJ: 19.534.702/0001-83
PROCESSO: 25351.262277/2014-89 AUTORIZ/MS: 7.35543.8
ATIVIDADE/CLASSE:
COMÉRCIO ALIMENTOS PERMITIDOS/CORRELATOS/COSMÉTICOS/PERFUMES/PRODUTOS DE HIGIENE
DISPENSACÃO DE MEDICAMENTOS, INCLUSIVE SUJEITOS A CONTROLE ESPECIAL
PRESTACÃO DE SERVIÇOS FARMACÊUTICOS
EMPRESA: MULTFARMA DISTRIBUIDORA DE MEDICAMENTOS LTDA
ENDEREÇO: RUA SÃO JOÃO BATISTA 14
BAIRRO: CEP: - NATAL/RN
CNPJ: 13.000.452/0037-26
PROCESSO: 25351.705606/2014-90 AUTORIZ/MS: 7.35120.6
ATIVIDADE/CLASSE:
COMÉRCIO ALIMENTOS PERMITIDOS/CORRELATOS/COSMÉTICOS/PERFUMES/PRODUTOS DE HIGIENE
DISPENSACÃO DE MEDICAMENTOS, INCLUSIVE SUJEITOS A CONTROLE ESPECIAL
EMPRESA: DROGARIA VILA SANTA TEREZA LIMITADA - ME
ENDEREÇO: AVENIDA DOS ITALIANOS Nº1089 LOJA B
BAIRRO: COELHO NETO CEP: 21510101 - RIO DE JANEIRO/RJ
CNPJ: 33.467.028/0001-92
PROCESSO: 25351.011046/2015-90 AUTORIZ/MS: 7.35596.1
ATIVIDADE/CLASSE:
COMÉRCIO ALIMENTOS PERMITIDOS/CORRELATOS/COSMÉTICOS/PERFUMES/PRODUTOS DE HIGIENE
DISPENSACÃO DE PLANTAS MEDICINAIS
DISPENSACÃO DE MEDICAMENTOS, INCLUSIVE SUJEITOS A CONTROLE ESPECIAL
PRESTACÃO DE SERVIÇOS FARMACÊUTICOS
EMPRESA: DROGARIA POPULARFARMA EIRELI epp
ENDEREÇO: AV HENRIQUE BIER 4640
BAIRRO: CEP: - SÃO LEOPOLDO/RS
CNPJ: 18.694.573/0003-90
PROCESSO: 25351.011053/2015-91 AUTORIZ/MS: 7.35615.7
ATIVIDADE/CLASSE:
COMÉRCIO ALIMENTOS PERMITIDOS/CORRELATOS/COSMÉTICOS/PERFUMES/PRODUTOS DE HIGIENE
DISPENSACÃO DE MEDICAMENTOS, INCLUSIVE SUJEITOS A CONTROLE ESPECIAL
EMPRESA: p. h. d. fioreze drogaria limoeiro - me
ENDEREÇO: rod. pedro cola / es-166,km 23
BAIRRO: CEP: - CASTELO/ES
CNPJ: 21.103.135/0001-52
PROCESSO: 25351.759913/2014-91 AUTORIZ/MS: 7.35696.7
ATIVIDADE/CLASSE:
COMÉRCIO ALIMENTOS PERMITIDOS/CORRELATOS/COSMÉTICOS/PERFUMES/PRODUTOS DE HIGIENE
DISPENSACÃO DE PLANTAS MEDICINAIS
DISPENSACÃO DE MEDICAMENTOS, INCLUSIVE SUJEITOS A CONTROLE ESPECIAL
EMPRESA: FARMACIA DO TRABALHADOR DO NORDESTE EMPREENDIMENTOS FARMACEUTICOS LTDA-ME
ENDEREÇO: PC CEL REINALDO PIMENTA,23, MERCADO PÚBLICO
BAIRRO: CEP: - CARAÚBAS/RN
CNPJ: 20.907.230/0001-46
PROCESSO: 25351.002432/2015-91 AUTORIZ/MS: 7.35571.4
ATIVIDADE/CLASSE:
COMÉRCIO ALIMENTOS PERMITIDOS/CORRELATOS/COSMÉTICOS/PERFUMES/PRODUTOS DE HIGIENE
DISPENSACÃO DE MEDICAMENTOS NÃO SUJEITOS AO CONTROLE ESPECIAL
EMPRESA: DROGARIAS PACHECO S/A
ENDEREÇO: Rua da Matriz, 117
BAIRRO: CENTRO CEP: 25585000 - SÃO JOÃO DE MERITI/RJ
CNPJ: 33.438.250/0097-09
PROCESSO: 25351.011948/2015-91 AUTORIZ/MS: 7.35753.3
ATIVIDADE/CLASSE:
COMÉRCIO ALIMENTOS PERMITIDOS/CORRELATOS/COSMÉTICOS/PERFUMES/PRODUTOS DE HIGIENE
DISPENSACÃO DE PLANTAS MEDICINAIS
DISPENSACÃO DE MEDICAMENTOS, INCLUSIVE SUJEITOS A CONTROLE ESPECIAL
EMPRESA: farmasul planalto ltda me
ENDEREÇO: rua antonio marsilio soares 333
BAIRRO: planalto CEP: 38706310 - PATOS DE MINAS/MG
CNPJ: 08.289.584/0001-79
PROCESSO: 25351.662324/2014-91 AUTORIZ/MS: 7.35114.6
ATIVIDADE/CLASSE:
COMÉRCIO ALIMENTOS PERMITIDOS/CORRELATOS/COSMÉTICOS/PERFUMES/PRODUTOS DE HIGIENE
DISPENSACÃO DE MEDICAMENTOS, INCLUSIVE SUJEITOS A CONTROLE ESPECIAL
PRESTACÃO DE SERVIÇOS FARMACÊUTICOS
EMPRESA: DIMED S/A DISTRIBUIÇÃO DE MEDICAMENTOS
ENDEREÇO: AVENIDA BRASIL LESTE Nº 200 LOJA 42/44
BAIRRO: CENTRO CEP: 99050000 - PASSO FUNDO/RS
CNPJ: 92.665.611/0165-02
PROCESSO: 25351.713333/2014-91 AUTORIZ/MS: 7.35776.3
ATIVIDADE/CLASSE:
COMÉRCIO ALIMENTOS PERMITIDOS/CORRELATOS/COSMÉTICOS/PERFUMES/PRODUTOS DE HIGIENE
DISPENSACÃO DE PLANTAS MEDICINAIS

DISPENSACÃO DE MEDICAMENTOS, INCLUSIVE SUJEITOS A CONTROLE ESPECIAL
EMPRESA: DROGARIA MINI STORE LTDA ME
ENDEREÇO: AV AMAZONAS 80 LOJA E
BAIRRO: CEP: - ARAXÁ/MG
CNPJ: 21.472.111/0001-70
PROCESSO: 25351.011060/2015-93 AUTORIZ/MS: 7.35645.1
ATIVIDADE/CLASSE:
COMÉRCIO ALIMENTOS PERMITIDOS/CORRELATOS/COSMÉTICOS/PERFUMES/PRODUTOS DE HIGIENE
DISPENSACÃO DE MEDICAMENTOS NÃO SUJEITOS AO CONTROLE ESPECIAL
PRESTACÃO DE SERVIÇOS FARMACÊUTICOS
EMPRESA: SR EMPREENDIMENTOS FARMACEUTICOS LTDA - ME
ENDEREÇO: Av. Brasil 504 SALA 206
BAIRRO: CENTRO CEP: 89887000 - PALMITOS/SC
CNPJ: 04.204.233/0001-67
PROCESSO: 25351.728752/2014-93 AUTORIZ/MS: 7.35732.1
ATIVIDADE/CLASSE:
COMÉRCIO ALIMENTOS PERMITIDOS/CORRELATOS/COSMÉTICOS/PERFUMES/PRODUTOS DE HIGIENE
DISPENSACÃO DE PLANTAS MEDICINAIS
DISPENSACÃO DE MEDICAMENTOS NÃO SUJEITOS AO CONTROLE ESPECIAL
MANIPULAÇÃO DE PRODUTOS MAGISTRAIS
MANIPULAÇÃO DE PRODUTOS OFICINAIS
EMPRESA: EMPREENDIMENTOS PAGUE MENOS S/A
ENDEREÇO: R ANTIDIO DE AZEVEDO, 1881
BAIRRO: LAGOA NOVA CEP: 59056190 - NATAL/RN
CNPJ: 06.626.253/0525-42
PROCESSO: 25351.011745/2015-94 AUTORIZ/MS: 7.35632.5
ATIVIDADE/CLASSE:
COMÉRCIO ALIMENTOS PERMITIDOS/CORRELATOS/COSMÉTICOS/PERFUMES/PRODUTOS DE HIGIENE
DISPENSACÃO DE PLANTAS MEDICINAIS
DISPENSACÃO DE MEDICAMENTOS, INCLUSIVE SUJEITOS A CONTROLE ESPECIAL
PRESTACÃO DE SERVIÇOS FARMACÊUTICOS
EMPRESA: PLAFARMA LTDA
ENDEREÇO: RUA PAPA JOAO XXIII Nº 337
BAIRRO: CENTRO CEP: 96690000 - PANTANO GRANDE/RS
CNPJ: 89.746.580/0001-74
PROCESSO: 25351.636690/2014-94 AUTORIZ/MS: 7.33566.5
ATIVIDADE/CLASSE:
COMÉRCIO ALIMENTOS PERMITIDOS/CORRELATOS/COSMÉTICOS/PERFUMES/PRODUTOS DE HIGIENE
DISPENSACÃO DE PLANTAS MEDICINAIS
DISPENSACÃO DE MEDICAMENTOS, INCLUSIVE SUJEITOS A CONTROLE ESPECIAL
PRESTACÃO DE SERVIÇOS FARMACÊUTICOS
EMPRESA: ADELI FARMACIA LTDA - ME
ENDEREÇO: R FERREIRA BASTOS, 21A
BAIRRO: CEP: - NAZARÉ/BA
CNPJ: 18.149.358/0001-46
PROCESSO: 25351.013815/2015-94 AUTORIZ/MS: 7.35664.6
ATIVIDADE/CLASSE:
COMÉRCIO ALIMENTOS PERMITIDOS/CORRELATOS/COSMÉTICOS/PERFUMES/PRODUTOS DE HIGIENE
DISPENSACÃO DE MEDICAMENTOS, INCLUSIVE SUJEITOS A CONTROLE ESPECIAL
PRESTACÃO DE SERVIÇOS FARMACÊUTICOS
EMPRESA: DROGARIAS PACHECO S.A
ENDEREÇO: AV.N.Sª DAS GRAÇAS Nº88
BAIRRO: SÃO JOÃO DE MERITI CEP: 22515000 - RIO DE JANEIRO/RJ
CNPJ: 33.438.250/0087-37
PROCESSO: 25351.011907/2015-94 AUTORIZ/MS: 7.35611.2
ATIVIDADE/CLASSE:
COMÉRCIO ALIMENTOS PERMITIDOS/CORRELATOS/COSMÉTICOS/PERFUMES/PRODUTOS DE HIGIENE
DISPENSACÃO DE MEDICAMENTOS, INCLUSIVE SUJEITOS A CONTROLE ESPECIAL
EMPRESA: VALSIR VICENSI
ENDEREÇO: RUA FARRAPOS, 595
BAIRRO: CENTRO CEP: 99290000 - VANINI/RS
CNPJ: 02.249.983/0001-20
PROCESSO: 25351.556616/2014-95 AUTORIZ/MS: 7.35720.9
ATIVIDADE/CLASSE:
COMÉRCIO ALIMENTOS PERMITIDOS/CORRELATOS/COSMÉTICOS/PERFUMES/PRODUTOS DE HIGIENE
DISPENSACÃO DE MEDICAMENTOS, INCLUSIVE SUJEITOS A CONTROLE ESPECIAL
PRESTACÃO DE SERVIÇOS FARMACÊUTICOS
EMPRESA: COMERCIAL SIQUEIRA SILVA LTDA
ENDEREÇO: AVENIDA GERTÚLIO VARGAS, Nº408
BAIRRO: CEP: - PAULO AFONSO/BA
CNPJ: 21.107.680/0001-17
PROCESSO: 25351.013798/2015-95 AUTORIZ/MS: 7.35769.0
ATIVIDADE/CLASSE:
COMÉRCIO ALIMENTOS PERMITIDOS/CORRELATOS/COSMÉTICOS/PERFUMES/PRODUTOS DE HIGIENE
DISPENSACÃO DE PLANTAS MEDICINAIS
DISPENSACÃO DE MEDICAMENTOS, INCLUSIVE SUJEITOS A CONTROLE ESPECIAL
EMPRESA: REDE MAXXI ECONOMICA DROGARIA LTDA
ENDEREÇO: rua osvaldo aranha 1115
BAIRRO: centro CEP: 95800000 - VENÂNCIO AIRES/RS
CNPJ: 01.961.784/0017-44
PROCESSO: 25351.011813/2015-95 AUTORIZ/MS: 7.35625.1



ATIVIDADE/CLASSE:
COMÉRCIO ALIMENTOS PERMITIDOS/CORRELATOS/COSMÉTICOS/PERFUMES/PRODUTOS DE HIGIENE
DISPENSÇÃO DE PLANTAS MEDICINAIS
DISPENSÇÃO DE MEDICAMENTOS, INCLUSIVE SUJEITOS A CONTROLE ESPECIAL
EMPRESA: M.A BORGES COMERCIO DE MEDICAMENTOS LTDA
ENDEREÇO: AVENIDA BRASIL, 6645
BAIRRO: CEP: - CASCAVEL/PR
CNPJ: 09.085.717/0009-05
PROCESSO: 25351.011078/2015-95 AUTORIZ/MS: 7.35672.3
ATIVIDADE/CLASSE:
COMÉRCIO ALIMENTOS PERMITIDOS/CORRELATOS/COSMÉTICOS/PERFUMES/PRODUTOS DE HIGIENE
DISPENSÇÃO DE PLANTAS MEDICINAIS
DISPENSÇÃO DE MEDICAMENTOS, INCLUSIVE SUJEITOS A CONTROLE ESPECIAL
PRESTAÇÃO DE SERVIÇOS FARMACÊUTICOS
EMPRESA: mateus coelho soares ltda epp
ENDEREÇO: leandro coelho nunes
BAIRRO: CEP: - BRASÍLIA/DF
CNPJ: 21.062.537/0001-56
PROCESSO: 25351.013822/2015-96 AUTORIZ/MS: 7.35592.7
ATIVIDADE/CLASSE:
COMÉRCIO ALIMENTOS PERMITIDOS/CORRELATOS/COSMÉTICOS/PERFUMES/PRODUTOS DE HIGIENE
DISPENSÇÃO DE PLANTAS MEDICINAIS
DISPENSÇÃO DE MEDICAMENTOS, INCLUSIVE SUJEITOS A CONTROLE ESPECIAL
EMPRESA: MEDVITAL LTDA - ME
ENDEREÇO: rua professor joão soares barcelos, 652
BAIRRO: vila hauer CEP: 81630060 - CURITIBA/PR
CNPJ: 11.395.826/0001-13
PROCESSO: 25351.007342/2015-96 AUTORIZ/MS: 7.35677.1
ATIVIDADE/CLASSE:
COMÉRCIO ALIMENTOS PERMITIDOS/CORRELATOS/COSMÉTICOS/PERFUMES/PRODUTOS DE HIGIENE
DISPENSÇÃO DE PLANTAS MEDICINAIS
DISPENSÇÃO DE MEDICAMENTOS, INCLUSIVE SUJEITOS A CONTROLE ESPECIAL
PRESTAÇÃO DE SERVIÇOS FARMACÊUTICOS
EMPRESA: MARTINS & MARTINS DROGARIA LTDA-ME
ENDEREÇO: AV MARTINS BASTOS, 447
BAIRRO: SARANDI CEP: 91120420 - PORTO ALEGRE/RS
CNPJ: 08.851.758/0001-45
PROCESSO: 25351.665452/2014-96 AUTORIZ/MS: 7.33895.1
ATIVIDADE/CLASSE:
COMÉRCIO ALIMENTOS PERMITIDOS/CORRELATOS/COSMÉTICOS/PERFUMES/PRODUTOS DE HIGIENE
DISPENSÇÃO DE MEDICAMENTOS, INCLUSIVE SUJEITOS A CONTROLE ESPECIAL
PRESTAÇÃO DE SERVIÇOS FARMACÊUTICOS
EMPRESA: COUTO E SARAYVA MEDICAMENTOS LTDA ME.
ENDEREÇO: rua j-02 qd 38 lt 17-E, sn,
BAIRRO: Papillon Park CEP: 74950170 - APARECIDA DE GOIÂNIA/GO
CNPJ: 10.269.745/0001-04
PROCESSO: 25351.011021/2015-96 AUTORIZ/MS: 7.35683.1
ATIVIDADE/CLASSE:
COMÉRCIO ALIMENTOS PERMITIDOS/CORRELATOS/COSMÉTICOS/PERFUMES/PRODUTOS DE HIGIENE
DISPENSÇÃO DE PLANTAS MEDICINAIS
DISPENSÇÃO DE MEDICAMENTOS, INCLUSIVE SUJEITOS A CONTROLE ESPECIAL
PRESTAÇÃO DE SERVIÇOS FARMACÊUTICOS
EMPRESA: DROGARIA CARVALHO DE PASSOS LTDA ME
ENDEREÇO: RUA GOIAS Nº 1230
BAIRRO: SANTA LUZIA CEP: 37900226 - PASSOS/MG
CNPJ: 05.975.775/0001-04
PROCESSO: 25351.002383/2015-96 AUTORIZ/MS: 7.35532.0
ATIVIDADE/CLASSE:
COMÉRCIO ALIMENTOS PERMITIDOS/CORRELATOS/COSMÉTICOS/PERFUMES/PRODUTOS DE HIGIENE
DISPENSÇÃO DE PLANTAS MEDICINAIS
DISPENSÇÃO DE MEDICAMENTOS, INCLUSIVE SUJEITOS A CONTROLE ESPECIAL
PRESTAÇÃO DE SERVIÇOS FARMACÊUTICOS
EMPRESA: REDE MAXXI ECONOMICA DROGARIA LTDA
ENDEREÇO: RUA MARANGUAB, 502 LOJA 01
BAIRRO: CENTRO CEP: 95555000 - CAPÃO DA CANOA/RS
CNPJ: 01.961.784/0008-53
PROCESSO: 25351.556623/2014-97 AUTORIZ/MS: 7.35713.5
ATIVIDADE/CLASSE:
COMÉRCIO ALIMENTOS PERMITIDOS/CORRELATOS/COSMÉTICOS/PERFUMES/PRODUTOS DE HIGIENE
DISPENSÇÃO DE PLANTAS MEDICINAIS
DISPENSÇÃO DE MEDICAMENTOS, INCLUSIVE SUJEITOS A CONTROLE ESPECIAL
PRESTAÇÃO DE SERVIÇOS FARMACÊUTICOS
EMPRESA: DROGARIA LVD LTDA
ENDEREÇO: AV. PRESIDENTE VARGAS Nº 364
BAIRRO: CENTRO CEP: 96180000 - CAMAQUÁ/RS
CNPJ: 03.610.682/0003-04
PROCESSO: 25351.002418/2015-97 AUTORIZ/MS: 7.35524.2
ATIVIDADE/CLASSE:
COMÉRCIO ALIMENTOS PERMITIDOS/CORRELATOS/COSMÉTICOS/PERFUMES/PRODUTOS DE HIGIENE
DISPENSÇÃO DE PLANTAS MEDICINAIS
DISPENSÇÃO DE MEDICAMENTOS, INCLUSIVE SUJEITOS A CONTROLE ESPECIAL

EMPRESA: A.P.R. VIEIRA ME
ENDEREÇO: RUA DOS ANDRADAS 1600
BAIRRO: CEP: - SANT'ANA DO LIVRAMENTO/RS
CNPJ: 20.789.761/0001-81
PROCESSO: 25351.011085/2015-97 AUTORIZ/MS: 7.35667.7
ATIVIDADE/CLASSE:
COMÉRCIO ALIMENTOS PERMITIDOS/CORRELATOS/COSMÉTICOS/PERFUMES/PRODUTOS DE HIGIENE
DISPENSÇÃO DE MEDICAMENTOS, INCLUSIVE SUJEITOS A CONTROLE ESPECIAL
EMPRESA: JEAN CARLOS BARBOSA-ME
ENDEREÇO: AV. CAPUABA, 112, LJ 02
BAIRRO: SANTA RITA CEP: 29119000 - VILA VELHA/ES
CNPJ: 39.805.353/0001-02
PROCESSO: 25351.011039/2015-98 AUTORIZ/MS: 7.35589.8
ATIVIDADE/CLASSE:
COMÉRCIO ALIMENTOS PERMITIDOS/CORRELATOS/COSMÉTICOS/PERFUMES/PRODUTOS DE HIGIENE
DISPENSÇÃO DE PLANTAS MEDICINAIS
DISPENSÇÃO DE MEDICAMENTOS, INCLUSIVE SUJEITOS A CONTROLE ESPECIAL
PRESTAÇÃO DE SERVIÇOS FARMACÊUTICOS
EMPRESA: droga vitha medicamentos e perfumaria ltda me
ENDEREÇO: rua domingos cardoso 440
BAIRRO: são benedito CEP: 14815000 - IBATÉ/SP
CNPJ: 11.589.724/0001-39
PROCESSO: 25351.556630/2014-99 AUTORIZ/MS: 7.35711.8
ATIVIDADE/CLASSE:
COMÉRCIO ALIMENTOS PERMITIDOS/CORRELATOS/COSMÉTICOS/PERFUMES/PRODUTOS DE HIGIENE
DISPENSÇÃO DE MEDICAMENTOS, INCLUSIVE SUJEITOS A CONTROLE ESPECIAL
PRESTAÇÃO DE SERVIÇOS FARMACÊUTICOS
EMPRESA: carvalho & martins ltda - me
ENDEREÇO: Avenida ministro gabriel passos, 579
BAIRRO: CEP: - SANTA CRUZ DE MINAS/MG
CNPJ: 20.840.156/0001-98
PROCESSO: 25351.011092/2015-99 AUTORIZ/MS: 7.35627.9
ATIVIDADE/CLASSE:
COMÉRCIO ALIMENTOS PERMITIDOS/CORRELATOS/COSMÉTICOS/PERFUMES/PRODUTOS DE HIGIENE
DISPENSÇÃO DE PLANTAS MEDICINAIS
DISPENSÇÃO DE MEDICAMENTOS NÃO SUJEITOS AO CONTROLE ESPECIAL
EMPRESA: DROGARIA SÃO PAULO S/A.
ENDEREÇO: AV CANGAIBA, n.º 2316 - TERREO MZNINO SUBSL
BAIRRO: CANGAIBA CEP: 03634000 - SÃO PAULO/SP
CNPJ: 61.412.110/0314-68
PROCESSO: 25351.662783/2014-99 AUTORIZ/MS: 7.35739.6
ATIVIDADE/CLASSE:
COMÉRCIO ALIMENTOS PERMITIDOS/CORRELATOS/COSMÉTICOS/PERFUMES/PRODUTOS DE HIGIENE
DISPENSÇÃO DE MEDICAMENTOS, INCLUSIVE SUJEITOS A CONTROLE ESPECIAL
PRESTAÇÃO DE SERVIÇOS FARMACÊUTICOS
EMPRESA: FARMACIA RIO DE DEUS LTDA - ME
ENDEREÇO: PRAÇA AMELIA PEREIRA
BAIRRO: CEP: - CRUZ DAS ALMAS/BA
CNPJ: 19.706.966/0001-77
PROCESSO: 25351.002425/2015-99 AUTORIZ/MS: 7.35551.5
ATIVIDADE/CLASSE:
COMÉRCIO ALIMENTOS PERMITIDOS/CORRELATOS/COSMÉTICOS/PERFUMES/PRODUTOS DE HIGIENE
DISPENSÇÃO DE MEDICAMENTOS NÃO SUJEITOS AO CONTROLE ESPECIAL
EMPRESA: DROGARIA PAGUE MENOS ITAOCARENSE LTDA
ENDEREÇO: PRAÇA RUI BARBOSA,62
BAIRRO: CENTRO CEP: 28570000 - ITAOCARA/RJ
CNPJ: 00.952.872/0001-50
PROCESSO: 25351.636588/2014-99 AUTORIZ/MS: 7.33896.5
ATIVIDADE/CLASSE:
COMÉRCIO ALIMENTOS PERMITIDOS/CORRELATOS/COSMÉTICOS/PERFUMES/PRODUTOS DE HIGIENE
DISPENSÇÃO DE MEDICAMENTOS, INCLUSIVE SUJEITOS A CONTROLE ESPECIAL
PRESTAÇÃO DE SERVIÇOS FARMACÊUTICOS
EMPRESA: Farmalan Comércio De Produtos Farmacêuticos Ltda
ENDEREÇO: RUA 15 DE NOVEMBRO Nº 9475
BAIRRO: TESTO CENTRAL CEP: 89107000 - POMERODE/SC
CNPJ: 81.340.762/0002-10
PROCESSO: 25351.750364/2014-99 AUTORIZ/MS: 7.35764.1
ATIVIDADE/CLASSE:
COMÉRCIO ALIMENTOS PERMITIDOS/CORRELATOS/COSMÉTICOS/PERFUMES/PRODUTOS DE HIGIENE
DISPENSÇÃO DE PLANTAS MEDICINAIS
DISPENSÇÃO DE MEDICAMENTOS, INCLUSIVE SUJEITOS A CONTROLE ESPECIAL
PRESTAÇÃO DE SERVIÇOS FARMACÊUTICOS

RESOLUÇÃO - RE Nº 221, DE 23 DE JANEIRO DE 2015

O Superintendente de Inspeção Sanitária no uso de suas atribuições legais conferidas pela Portaria nº 1.666, de 10 de outubro de 2014, tendo em vista o disposto no art. 108 e no inciso I, § 1º do art. 6º do Regimento Interno aprovado nos termos do Anexo I da Portaria nº 650 de 29 de maio de 2014, publicada no DOU de 2 de junho de 2014 e suas alterações,

considerando o art. 50 da Lei n.º 6.360, de 23 de setembro de 1976, bem como o inciso VII, do art. 7º da Lei n.º 9.782, de 26 de janeiro de 1999, resolve:

Art. 1º Indeferir o pedido de Autorização de Funcionamento para os estabelecimentos de comercialização de medicamentos, farmácias e drogarias, em conformidade com o anexo desta Resolução.

Art. 2º Esta Resolução entra em vigor na data de sua publicação.

BRUNO GONCALVES ARAUJO RIOS

ANEXO

EMPRESA: sebastiana mota aguiar
ENDEREÇO: travessa carolina,154
BAIRRO: centro CEP: 65970000 - PORTO FRANCO/MA
CNPJ: 04.242.702/0001-32
PROCESSO: 25351.351172/2014-01
MOTIVO DO INDEFERIMENTO: Não cumprimento da exigência formulada sob o número de notificação 0883162/14-9, contrariando os artigos 6º e 11º da RDC nº 204/2005.
EMPRESA: FARMACIA DO TRABALHADOR GRANDE SALVADOR LTDA
ENDEREÇO: avenida jose joaquin seabra 309
BAIRRO: baixa dos sapateiros CEP: 4002500 - SALVADOR/BA
CNPJ: 17.512.089/0010-69
PROCESSO: 25351.420896/2014-02
MOTIVO DO INDEFERIMENTO: Não cumprimento da exigência formulada sob o número de notificação 0890289/14-5, contrariando os artigos 6º e 11º da RDC nº 204/2005.
EMPRESA: ORMIERES & CORREA LTDA - ME
ENDEREÇO: av dr antonio de luna, 405
BAIRRO: pq res aeroporto CEP: 13481500 - LIMEIRA/SP
CNPJ: 10.442.942/0001-83
PROCESSO: 25351.011076/2015-04
MOTIVO DO INDEFERIMENTO: Não apresentação do Relatório de Inspeção/Licença Sanitária, emitida pelo Órgão Sanitário competente, contrariando o Art. 6º da Resolução RDC nº 17/2013.
EMPRESA: J. M. FRANCO - ME
ENDEREÇO: RUA 12 DE MAIO, Nº 28
BAIRRO: CENTRO CEP: 68145000 - MEDICILÂNDIA/PA
CNPJ: 00.562.364/0001-65
PROCESSO: 25351.262259/2014-05
MOTIVO DO INDEFERIMENTO: Não cumprimento da exigência formulada sob o número de notificação 0789714/14-6, contrariando os artigos 6º e 11º da RDC nº 204/2005.
EMPRESA: DROGARIA OUOFARMA LTDA - ME
ENDEREÇO: AVENIDA RIO BRANCO, 429 - A
BAIRRO: CEP: - CAMANDUCAIA/MG
CNPJ: 17.872.610/0002-69
PROCESSO: 25351.010747/2015-10
MOTIVO DO INDEFERIMENTO: O Relatório de Inspeção não apresenta as conclusões satisfatórias sobre as condições de funcionamento da Empresa, em descompasso com o artigo 6º da Resolução RDC 17/2013 e Lei 5.991/73.
EMPRESA: G.M.A. PAES VIANA
ENDEREÇO: RUA DRº BEDA, 505
BAIRRO: PQ AURORA CEP: 28010000 - CAMPOS DOS GOYTACAZES/RJ
CNPJ: 07.919.782/0001-06
PROCESSO: 25351.002412/2015-10
MOTIVO DO INDEFERIMENTO: Não apresentação do Relatório de Inspeção/Licença atualizado, emitido pelo Órgão Sanitário competente, contrariando o Art. 6º parágrafo único, da Resolução RDC nº 17/2013.
EMPRESA: GEORGE ALENCAR OLIVEIRA - ME
ENDEREÇO: AVENIDA BRASIL, QUADRA 17, CASA 12A
BAIRRO: VALE DO SOL CEP: 68473000 - NOVO REPARTIMENTO/PA
CNPJ: 09.380.679/0001-66
PROCESSO: 25351.344250/2014-11
MOTIVO DO INDEFERIMENTO: Não cumprimento da exigência formulada sob o número de notificação 0799343/14-9, contrariando os artigos 6º e 11º da RDC nº 204/2005.
EMPRESA: J. P. DE OLIVEIRA & CIA LTDA ME
ENDEREÇO: RUA ADALARDO SILVA, N 33
BAIRRO: CENTRO CEP: 75750000 - NOVA AURORA/GO
CNPJ: 00.462.160/0001-52
PROCESSO: 25351.011097/2015-11
MOTIVO DO INDEFERIMENTO: Não apresentação do Relatório de Inspeção/Licença emitido pelo Órgão Sanitário competente, contrariando a Resolução RDC nº 17/2013.
EMPRESA: MARTINEZ & BERNAL DROGARIA LTDA- ME
ENDEREÇO: CAINGANGS Nº 26-A
BAIRRO: VILA GIOVANETTI CEP: 17600494 - TUPÁ/SP
CNPJ: 10.626.728/0001-87
PROCESSO: 25351.531425/2014-11
MOTIVO DO INDEFERIMENTO: Não cumprimento da exigência formulada sob o número de notificação 0938825/14-7, contrariando os artigos 6º e 11º da RDC nº 204/2005.
EMPRESA: FERNANDO GONÇALVES DE OLIVEIRA MOTA E CIA LTDA - ME

ENDEREÇO: AVENIDA LINO SAMPAIO N 115
BAIRRO: CENTRO CEP: 75200000 - PIRES DO RIO/GO
CNPJ: 13.654.605/0001-48
PROCESSO: 25351.335809/2014-12
MOTIVO DO INDEFERIMENTO: Não cumprimento da exigência formulada sob o número de notificação 0882809/14-1, contrariando os artigos 6º e 11º da RDC nº 204/2005.
EMPRESA: maria de jesus silva souza mercearia
ENDEREÇO: Rua triunfo, 667
BAIRRO: Centro CEP: 69230000 - NOVA OLINDA DO NORTE/AM
CNPJ: 00.265.190/0001-79
PROCESSO: 25351.553121/2014-12
MOTIVO DO INDEFERIMENTO: Não cumprimento da exigência formulada sob o número de notificação 0907245/14-4, contrariando os artigos 6º e 11º da RDC nº 204/2005.
EMPRESA: Farmácia do Trabalhador do Brasil de Minas Gerais Ltda
ENDEREÇO: RUA CORONEL JOAQUIM COSTA, 25
BAIRRO: CENTRO CEP: 39400049 - MONTES CLAROS/MG
CNPJ: 13.004.969/0017-40
PROCESSO: 25351.420878/2014-12
MOTIVO DO INDEFERIMENTO: Não cumprimento da exigência formulada sob o número de notificação 0890308/14-5, contrariando os artigos 6º e 11º da RDC nº 204/2005.
EMPRESA: carvalho & versuti farmacia ltda me
ENDEREÇO: rua florianjo peixoto, 202
BAIRRO: CEP: - MONTE AZUL PAULISTA/SP
CNPJ: 21.466.031/0001-02
PROCESSO: 25351.013787/2015-13
MOTIVO DO INDEFERIMENTO: Não apresentação do Relatório de Inspeção/Licença emitido pelo Órgão Sanitário competente, contrariando o Art. 6º da Resolução RDC nº 17/2013.
EMPRESA: ABSALÃO ALVES DA SILVA ME
ENDEREÇO: AVENIDA AIRTON SENA 636
BAIRRO: URUÇUI CEP: 64860000 - URUÇUI/PI
CNPJ: 04.871.887/0001-44
PROCESSO: 25351.428283/2014-13
MOTIVO DO INDEFERIMENTO: Não cumprimento da exigência formulada sob o número de notificação 0891498/14-2, contrariando os artigos 6º e 11º da RDC nº 204/2005.
EMPRESA: DROGARIA LOPES E CASTRO LTDA-ME
ENDEREÇO: RUA ARAÇA, 291
BAIRRO: NOVA TURMALINA CEP: 39660000 - TURMALINA/MG
CNPJ: 06.996.542/0002-23
PROCESSO: 25351.335781/2014-13
MOTIVO DO INDEFERIMENTO: Não cumprimento da exigência formulada sob o número de notificação 0799329/14-3, contrariando os artigos 6º e 11º da RDC nº 204/2005.
EMPRESA: FARMACIA REAL LTDA
ENDEREÇO: RUA DOUTOR SANTOS, Nº 114
BAIRRO: CENTRO CEP: 39400001 - MONTES CLAROS/MG
CNPJ: 17.384.587/0001-82
PROCESSO: 25351.477017/2014-14
MOTIVO DO INDEFERIMENTO: Não cumprimento da exigência formulada sob o número de notificação 0895978/14-1, contrariando os artigos 6º e 11º da RDC nº 204/2005.
EMPRESA: J NARCISO & CIA LTDA
ENDEREÇO: Rua Lauro Sodré, 284
BAIRRO: CEP: - TUCURUÍ/PA
CNPJ: 07.857.725/0001-40
PROCESSO: 25351.548997/2010-14
MOTIVO DO INDEFERIMENTO: Descumprimento do artigo 9º, §2º da Resolução RDC 01/2010. Não apresentação da Licença Sanitária atualizada ou do exercício anterior com protocolo de renovação do ano vigente.
EMPRESA: KATIA FRANCISCA DOS SANTOS - ME
ENDEREÇO: QUADRA 11 CONJUNTO T LOTE 07 LOJA 01, MORRO AZUL
BAIRRO: SAO SEBASTIAO CEP: 71691222 - BRASÍLIA/DF
CNPJ: 11.353.103/0001-51
PROCESSO: 25351.528029/2014-14
MOTIVO DO INDEFERIMENTO: Não cumprimento da exigência formulada sob o número de notificação 0901945/14-6, contrariando os artigos 6º e 11º da RDC nº 204/2005.
EMPRESA: EDSON LUIZ SILVANO - ME
ENDEREÇO: AVN. CLARA GIANOTTI DE SOUZA - N.º 278 - 1.º ANDAR
BAIRRO: CEP: - REGISTRO/SP
CNPJ: 21.129.204/0001-05
PROCESSO: 25351.013811/2015-14
MOTIVO DO INDEFERIMENTO: O documento apresentado encontra-se ilegível ou incompleto (páginas faltantes) o que impossibilita a correta análise, conforme instruções da RDC 17/2013.
EMPRESA: M.F. CARNEIRO
ENDEREÇO: QUADRA 104 SUL (ACSEII), SE-07, CONJUNTO 02, LOTE 01, SALA 01
BAIRRO: CENTRO CEP: 77020022 - PALMAS/TO
CNPJ: 07.563.253/0001-12
PROCESSO: 25351.640376/2014-14
MOTIVO DO INDEFERIMENTO: Não cumprimento da exigência formulada sob o número de notificação 0979566/14-9, contrariando os artigos 6º e 11º da RDC nº 204/2005.
EMPRESA: E C DOS SANTOS COM. DE MED. LTDA ME
ENDEREÇO: AV DR MARCIONILO ALVES Nº 598-A
BAIRRO: CEP: - VIGIA/PA
CNPJ: 18.076.186/0001-28
PROCESSO: 25351.598663/2014-14

MOTIVO DO INDEFERIMENTO: Não cumprimento da exigência formulada sob o número de notificação 0939060/14-0, contrariando os artigos 6º e 11º da RDC nº 204/2005.
EMPRESA: silva Brito e santos me
ENDEREÇO: AV COXILHA Nº 274
BAIRRO: PONCHO VERDE CEP: 78850000 - PRIMAVERA DO LESTE/MT
CNPJ: 05.561.624/0001-00
PROCESSO: 25351.329165/2014-15
MOTIVO DO INDEFERIMENTO: Não cumprimento da exigência formulada sob o número de notificação 0883089/14-4, contrariando os artigos 6º e 11º da RDC nº 204/2005.
EMPRESA: R. ELIANE & E. JULIO LTDA - ME
ENDEREÇO: RUA VALE DO PÓ N. 568 - LOJA 01
BAIRRO: VILA MARGARIDA CEP: 11330670 - SÃO VICENTE/SP
CNPJ: 05.859.833/0001-26
PROCESSO: 25351.011028/2015-16
MOTIVO DO INDEFERIMENTO: Licença Sanitária em desacordo com a Lei 5991/73 por ter sido emitida há mais de um ano/apresentar validade por tempo indeterminado.
EMPRESA: PROCÓPIO GONÇALVES DA SILVA & CIA LTDA ME
ENDEREÇO: RUA DA VARZEA PAULISTA Nº 1041
BAIRRO: AGAPEAMA CEP: 13203000 - JUNDIAÍ/SP
CNPJ: 50.933.423/0001-32
PROCESSO: 25351.786625/2014-17
MOTIVO DO INDEFERIMENTO: O Relatório de Inspeção não apresenta conclusões satisfatórias sobre as condições de funcionamento da Empresa, em desconformidade com o artigo 6º da Resolução RDC 17/2013 e Lei 5.991/73.
EMPRESA: MARIO DIAS DE OLIVEIRA FILHO
ENDEREÇO: AVENIDA JOÃO BATISTA PINTO, Nº 14
BAIRRO: CONJUNTO RAIMUNDO MARQUES CEP: 64160000 - LUZILÂNDIA/PI
CNPJ: 17.204.422/0001-81
PROCESSO: 25351.308180/2014-20
MOTIVO DO INDEFERIMENTO: Não cumprimento da exigência formulada sob o número de notificação 0795006/14-3, contrariando os artigos 6º e 11º da RDC nº 204/2005.
EMPRESA: FARMACIA MOREIRA DE MEDICAMENTOS LTDA ME
ENDEREÇO: rua magalhães de almeida 253
BAIRRO: vila rica CEP: 68625970 - PARAGOMINAS/PA
CNPJ: 10.291.477/0002-08
PROCESSO: 25351.490727/2014-21
MOTIVO DO INDEFERIMENTO: Não cumprimento da exigência formulada sob o número de notificação 0896108/14-5, contrariando os artigos 6º e 11º da RDC nº 204/2005.
EMPRESA: IVANISE SILVA DE BRITO
ENDEREÇO: rua oliveira dos brejinhos 314 a
BAIRRO: centro CEP: 46530000 - BOQUIRA/BA
CNPJ: 09.149.961/0001-37
PROCESSO: 25351.525024/2014-21
MOTIVO DO INDEFERIMENTO: Não cumprimento da exigência formulada sob o número de notificação 0897849/14-2, contrariando os artigos 6º e 11º da RDC nº 204/2005.
EMPRESA: Karolina Sousa Brandão
ENDEREÇO: Praça Maninho Barreto
BAIRRO: Centro CEP: 64890000 - CANTO DO BURITI/PI
CNPJ: 07.556.299/0001-04
PROCESSO: 25351.290928/2014-21
MOTIVO DO INDEFERIMENTO: Não cumprimento da exigência formulada sob o número de notificação 0790132/14-1, contrariando os artigos 6º e 11º da RDC nº 204/2005.
EMPRESA: DROGARIA DO BAIRRO LTDA
ENDEREÇO: RUA DENIS RODRIGUES Nº187
BAIRRO: NOSSA SENHORA APARECIDA CEP: 29703602 - COLATINA/ES
CNPJ: 07.783.568/0001-75
PROCESSO: 25351.308007/2014-21
MOTIVO DO INDEFERIMENTO: Não cumprimento da exigência formulada sob o número de notificação 0790188/14-7, contrariando os artigos 6º e 11º da RDC nº 204/2005.
EMPRESA: DROGARIA UNIVERSAL RIACHO LTDA ME
ENDEREÇO: RUA RIO VERDE, Nº. 503- LOJA b.
BAIRRO: P. RIACHO DAS PEDRAS 1ª SEÇÃO CEP: 32280090 - CONTAGEM/MG
CNPJ: 04.700.334/0001-29
PROCESSO: 25351.002435/2015-24
MOTIVO DO INDEFERIMENTO: O documento apresentado encontra-se ilegível, o que impossibilita a correta análise, conforme instruções da RDC 17/2013.
EMPRESA: ELIZIANE DE CEZARO
ENDEREÇO: rua duque de caxias n. 505 sala 1
BAIRRO: centro CEP: 98430000 - PALMITINHO/RS
CNPJ: 11.404.793/0001-20
PROCESSO: 25351.457450/2014-25
MOTIVO DO INDEFERIMENTO: Não cumprimento da exigência formulada sob o número de notificação 0895886/14-6, contrariando os artigos 6º e 11º da RDC nº 204/2005.
EMPRESA: drogaria drogamed ltda
ENDEREÇO: r manol salvedo 114
BAIRRO: centro CEP: 59790000 - GOVERNADOR DIX-SEPT ROSADO/RN
CNPJ: 07.330.660/0001-80
PROCESSO: 25351.576041/2014-27
MOTIVO DO INDEFERIMENTO: Não cumprimento da exigência formulada sob o número de notificação 0938959/14-8, contrariando os artigos 6º e 11º da RDC nº 204/2005.

EMPRESA: BARROS & BITTENCOURT - DROGARIA LTDA - ME
ENDEREÇO: AV SENADOR SALGADO FILHO Nº 1221
BAIRRO: JOQUEI CLUBE CEP: 11360200 - SÃO VICENTE/SP
CNPJ: 05.964.745/0001-94
PROCESSO: 25351.531328/2014-28
MOTIVO DO INDEFERIMENTO: Não cumprimento da exigência formulada sob o número de notificação 0897949/14-9, contrariando os artigos 6º e 11º da RDC nº 204/2005.
EMPRESA: TERRA DA GAROA MEDICAMENTOS LTDA
ENDEREÇO: PREF. JOAO CLEOFAS DE OLIVEIRA, 58-A
BAIRRO: centro CEP: 55600000 - VITÓRIA DE SANTO ANTÃO/PE
CNPJ: 16.651.974/0007-60
PROCESSO: 25351.011079/2015-30
MOTIVO DO INDEFERIMENTO: Não apresentação do Relatório de Inspeção/Licença Sanitária, emitida pelo Órgão Sanitário competente, contrariando o Art. 6º da Resolução RDC nº 17/2013.
EMPRESA: WILLIAM GOMES DA SILVA
ENDEREÇO: CONJUNTO RAIMUNDO PORTELA, QUADRA 18, LOTE 01, CASA A.
BAIRRO: PROMORAR CEP: 64000000 - TERESINA/PI
CNPJ: 01.026.980/0001-64
PROCESSO: 25351.622991/2014-31
MOTIVO DO INDEFERIMENTO: Não cumprimento da exigência formulada sob o número de notificação 0949121/14-0, contrariando os artigos 6º e 11º da RDC nº 204/2005.
EMPRESA: NATURAL ESSENCIA LTDA
ENDEREÇO: Rua México, 694
BAIRRO: Bacacheri CEP: 82510060 - CURITIBA/PR
CNPJ: 04.652.274/0002-05
PROCESSO: 25351.545273/2014-33
MOTIVO DO INDEFERIMENTO: Não cumprimento da exigência formulada sob o número de notificação 0897862/14-0, contrariando os artigos 6º e 11º da RDC nº 204/2005.
EMPRESA: Reginaldo Gonçalves da Silva Drogaria ME
ENDEREÇO: Rua Padre Marçal Rodrigues 40 A
BAIRRO: CEP: - SÃO PAULO/SP
CNPJ: 20.122.407/0001-07
PROCESSO: 25351.002426/2015-33
MOTIVO DO INDEFERIMENTO: O documento apresentado encontra-se ilegível, o que impossibilita a correta análise, conforme instruções da RDC 17/2013.
EMPRESA: GILMAR SOUZA GOMES ME
ENDEREÇO: AVENIDA SÃO LUIZ GONZAGA Nº 151 A
BAIRRO: CENTRO CEP: 36923000 - LUISBURGO/MG
CNPJ: 02.703.054/0001-49
PROCESSO: 25351.347506/2014-34
MOTIVO DO INDEFERIMENTO: Não cumprimento da exigência formulada sob o número de notificação 0882877/14-6, contrariando os artigos 6º e 11º da RDC nº 204/2005.
EMPRESA: DROGARIA FV PHILIPPI LTDA
ENDEREÇO: rua dr.nereu ramos nº 265
BAIRRO: coloninha CEP: 89110000 - BLUMENAU/SC
CNPJ: 05.555.191/0001-71
PROCESSO: 25351.388377/2014-34
MOTIVO DO INDEFERIMENTO: Não cumprimento da exigência formulada sob o número de notificação 0897213/14-3, contrariando os artigos 6º e 11º da RDC nº 204/2005.
EMPRESA: drogaria greenfarma ltda me
ENDEREÇO: desembargador pedro silva, 400 sala 05
BAIRRO: comerciaro CEP: 88802300 - CRICIÚMA/SC
CNPJ: 00.529.670/0003-61
PROCESSO: 25351.251545/2014-37
MOTIVO DO INDEFERIMENTO: Não cumprimento da exigência formulada sob o número de notificação 0790099/14-6, contrariando os artigos 6º e 11º da RDC nº 204/2005.
EMPRESA: WF COMÉRCIO DE MEDICAMENTOS LTDA -ME
ENDEREÇO: RUA DAVID A.RASSI, 14 C/ CASTELO BRANCO
BAIRRO: CENTRO CEP: 75200000 - PIRES DO RIO/GO
CNPJ: 14.290.788/0001-22
PROCESSO: 25351.450887/2014-38
MOTIVO DO INDEFERIMENTO: Não cumprimento da exigência formulada sob o número de notificação 0895898/14-0, contrariando os artigos 6º e 11º da RDC nº 204/2005.
EMPRESA: DROGARIA KARAJAS LTDA
ENDEREÇO: RUA: QUINTINO BOCAYUVA Nº 557
BAIRRO: BOM SUCESSO CEP: 65905050 - IMPERATRIZ/MA
CNPJ: 09.611.945/0001-14
PROCESSO: 25351.308090/2014-39
MOTIVO DO INDEFERIMENTO: Não cumprimento da exigência formulada sob o número de notificação 0795112/14-4, contrariando os artigos 6º e 11º da RDC nº 204/2005.
EMPRESA: GILINI & CIA LTDA
ENDEREÇO: RUA CURUPAITIS Nº1257 L.J.1-2-3-4-5
BAIRRO: SANTA QUITERIA CEP: 80310180 - CURITIBA/PR
CNPJ: 02.048.393/0001-39
PROCESSO: 25351.216056/2014-39
MOTIVO DO INDEFERIMENTO: Não cumprimento da exigência formulada sob o número de notificação 0798779/14-0, contrariando os artigos 6º e 11º da RDC nº 204/2005.
EMPRESA: ARAUJO E SILVA FARMACIAS LTDA ME
ENDEREÇO: PÇ LUIZ PERREIRA LIMA, 217
BAIRRO: CENTRO CEP: 57300015 - ARAPIRACA/AL
CNPJ: 11.708.014/0004-23
PROCESSO: 25351.374555/2014-40
MOTIVO DO INDEFERIMENTO: Não cumprimento da exigência formulada sob o número de notificação 0890073/14-6, contrariando os artigos 6º e 11º da RDC nº 204/2005.
EMPRESA: DROGARIA WUTKOVKY LTDA - ME



ENDEREÇO: AVENIDA BRASIL Nº 11 LOJA 01
BAIRRO: JARDIM AMERICA CEP: 29140000 - CARIACICA/ES
CNPJ: 02.562.415/0001-84
PROCESSO: 25351.365148/2014-41
MOTIVO DO INDEFERIMENTO: Não cumprimento da exigência formulada sob o número de notificação 0883671/14-0, contrariando os artigos 6º e 11º da RDC nº 204/2005.
EMPRESA: Vanessa dos Santos Pinto Vieira
ENDEREÇO: Av. Pedro Ludovico Teixeira n 2350
BAIRRO: Aeroporto CEP: 76240000 - ARAGARÇAS/GO
CNPJ: 15.203.966/0001-01
PROCESSO: 25351.011077/2015-41
MOTIVO DO INDEFERIMENTO: Não apresentação do Relatório de Inspeção/Licença Sanitária atualizada, emitida pelo Órgão Sanitário competente, contrariando o Art. 6º parágrafo único, da Resolução RDC nº 17/2013.
EMPRESA: MARIA DO SOCORRO MACEDO DOS SANTOS SOUSA - ME
ENDEREÇO: Rua Capitão João Ribeiro, s/n
BAIRRO: centro CEP: 64890000 - CANTO DO BURITI/PI
CNPJ: 05.681.925/0001-69
PROCESSO: 25351.254752/2014-43
MOTIVO DO INDEFERIMENTO: Não cumprimento da exigência formulada sob o número de notificação 0789880/14-1, contrariando os artigos 6º e 11º da RDC nº 204/2005.
EMPRESA: f f botini
ENDEREÇO: rua joao do prado arantes, 194 w
BAIRRO: centro CEP: 78300000 - TANGARÁ DA SERRA/MT
CNPJ: 08.252.087/0001-04
PROCESSO: 25351.369015/2014-44
MOTIVO DO INDEFERIMENTO: Não cumprimento da exigência formulada sob o número de notificação 0883179/14-3, contrariando os artigos 6º e 11º da RDC nº 204/2005.
EMPRESA: Drogaria São Paulo S/A
ENDEREÇO: AV. NACOES UNIDAS, 12907 - Loja 109
BAIRRO: VILA CORDEIRO CEP: 04578000 - SÃO PAULO/SP
CNPJ: 61.412.110/0403-78
PROCESSO: 25351.011463/2015-46
MOTIVO DO INDEFERIMENTO: O Endereço constante do Relatório de Inspeção/Licença diverge daquele cadastrado no formulário de petição, em desacordo com o Art. 6º da Resolução RDC nº 17/2013.
EMPRESA: LUCIANO HONORATO DE ALMEIDA
ENDEREÇO: RUA IZAAC FERREIRA DA CRUZ Nº 2430
BAIRRO: SITIO CERCADO CEP: 81910000 - CURITIBA/PR
CNPJ: 04.451.835/0001-19
PROCESSO: 25351.365116/2014-46
MOTIVO DO INDEFERIMENTO: Não cumprimento da exigência formulada sob o número de notificação 0883111/14-4, contrariando os artigos 6º e 11º da RDC nº 204/2005.
EMPRESA: OLIVEIRA & PAGANI LTDA ME
ENDEREÇO: RODOVIA LINO ZONOLLI, N. 204, SALA 01
BAIRRO: AURORA CEP: 88820000 - IÇARA/SC
CNPJ: 03.594.716/0001-52
PROCESSO: 25351.435135/2014-47
MOTIVO DO INDEFERIMENTO: Não cumprimento da exigência formulada sob o número de notificação 0897361/14-0, contrariando os artigos 6º e 11º da RDC nº 204/2005.
EMPRESA: maria beatriz dalsasso me
ENDEREÇO: av cantório florentino da silva
BAIRRO: centro CEP: 88230000 - CANELINHA/SC
CNPJ: 08.117.262/0001-42
PROCESSO: 25351.252219/2014-47
MOTIVO DO INDEFERIMENTO: Não cumprimento da exigência formulada sob o número de notificação 0789798/14-7, contrariando os artigos 6º e 11º da RDC nº 204/2005.
EMPRESA: Cristiano Moreira Maia
ENDEREÇO: Rua Bougeval Leao, 890
BAIRRO: Centro CEP: 63800000 - QUIXERAMOBIM/CE
CNPJ: 17.976.078/0001-49
PROCESSO: 25351.578849/2014-49
MOTIVO DO INDEFERIMENTO: Não cumprimento da exigência formulada sob o número de notificação 0943045/14-8, contrariando os artigos 6º e 11º da RDC nº 204/2005.
EMPRESA: M S B DE MORAES FARMACIA ME
ENDEREÇO: AVENIDA JARBAS PASSARINHO, 136
BAIRRO: CENTRO CEP: 68773000 - TERRA ALTA/PA
CNPJ: 09.519.743/0001-47
PROCESSO: 25351.011075/2015-51
MOTIVO DO INDEFERIMENTO: Não apresentação do Relatório de Inspeção/Licença Sanitária atualizada, emitida pelo Órgão Sanitário competente, contrariando o Art. 6º parágrafo único, da Resolução RDC nº 17/2013.
EMPRESA: droga rapida drogaria ltda
ENDEREÇO: RUA 1124, 32, SALA 03 QD 225 LOTE 04 GALERIA CARIBE CENTER
BAIRRO: CEP: - GOIÂNIA/GO
CNPJ: 15.617.849/0002-67
PROCESSO: 25351.013812/2015-51
MOTIVO DO INDEFERIMENTO: Não apresentação do Relatório de Inspeção/Licença atualizado, emitido pelo Órgão Sanitário competente, contrariando o Art. 6º parágrafo único, da Resolução RDC nº 17/2013.
EMPRESA: LAURO M E SILVA
ENDEREÇO: AV EPITACIO CAFETEIRA
BAIRRO: CENTRO CEP: 65295000 - CARUTAPERA/MA
CNPJ: 07.720.929/0001-34
PROCESSO: 25351.636698/2014-51
MOTIVO DO INDEFERIMENTO: Não cumprimento da exigência formulada sob o número de notificação 0974827/14-0, contrariando os artigos 6º e 11º da RDC nº 204/2005.

EMPRESA: FARMACIA CENTRAL DE BRASNORTE LTDA - ME
ENDEREÇO: AVENIDA SENADOR JULIO CAMPOS
BAIRRO: CENTRO CEP: 78350000 - BRASNORTE/MT
CNPJ: 08.242.816/0001-33
PROCESSO: 25351.335905/2014-52
MOTIVO DO INDEFERIMENTO: Não cumprimento da exigência formulada sob o número de notificação 0799467/14-2, contrariando os artigos 6º e 11º da RDC nº 204/2005.
EMPRESA: erico de aquino marcondes - me.
ENDEREÇO: av. sete de setembro, 770b.
BAIRRO: bairro da cruz CEP: 12606150 - LORENA/SP
CNPJ: 08.359.988/0001-91
PROCESSO: 25351.379600/2014-52
MOTIVO DO INDEFERIMENTO: Não cumprimento da exigência formulada sob o número de notificação 0897173/14-1, contrariando os artigos 6º e 11º da RDC nº 204/2005.
EMPRESA: A PEREIRA DIAS ME
ENDEREÇO: AV JOSE CAVALCANTE 369
BAIRRO: CENTRO CEP: 64860000 - URUCUI/PI
CNPJ: 41.518.101/0001-36
PROCESSO: 25351.420990/2014-53
MOTIVO DO INDEFERIMENTO: Não cumprimento da exigência formulada sob o número de notificação 0890381/14-6, contrariando os artigos 6º e 11º da RDC nº 204/2005.
EMPRESA: BRUNA VIEIRA CARDOSO
ENDEREÇO: AVENIDA SANTOS DUMONT 1400 SALA 01
BAIRRO: CEP: - CRICIÚMA/SC
CNPJ: 19.814.316/0001-45
PROCESSO: 25351.318282/2014-53
MOTIVO DO INDEFERIMENTO: Não cumprimento da exigência formulada sob o número de notificação 0798913/14-0, contrariando os artigos 6º e 11º da RDC nº 204/2005.
EMPRESA: DROGARIA FONTANA E COELHO
ENDEREÇO: RUA PREFEITO VIRGILINO QUINTÃO-352B
BAIRRO: MAJOR LAGE DE BAIXO CEP: 35900211 - ITABIRA/MG
CNPJ: 13.396.963/0001-06
PROCESSO: 25351.511907/2014-54
MOTIVO DO INDEFERIMENTO: Não cumprimento da exigência formulada sob o número de notificação 0896266/14-9, contrariando os artigos 6º e 11º da RDC nº 204/2005.
EMPRESA: DROGARIA GENÉRICA COMÉRCIO DE MEDICAMENTOS LTDA - ME
ENDEREÇO: AVENIDA TIRADENTES, Nº 672
BAIRRO: CENTRO CEP: 7504010 - ANÁPOLIS/GO
CNPJ: 07.147.086/0001-29
PROCESSO: 25351.508072/2014-55
MOTIVO DO INDEFERIMENTO: Não cumprimento da exigência formulada sob o número de notificação 0896313/14-4, contrariando os artigos 6º e 11º da RDC nº 204/2005.
EMPRESA: QUEIROZ & PIO LTDA ME
ENDEREÇO: RUA MARILIA - 425
BAIRRO: SÃO FRANCISCO CEP: 15806315 - CATANDUVA/SP
CNPJ: 49.655.152/0001-11
PROCESSO: 25351.643829/2014-56
MOTIVO DO INDEFERIMENTO: Não cumprimento da exigência formulada sob o número de notificação 0974139/14-9, contrariando os artigos 6º e 11º da RDC nº 204/2005.
EMPRESA: LOPES SOUZA COMÉRCIO DE PRODUTOS FARMACÊUTICOS LTDA
ENDEREÇO: Praça da Conceição, 404
BAIRRO: CEP: - ARACI/BA
CNPJ: 18.338.399/0001-80
PROCESSO: 25351.382396/2014-57
MOTIVO DO INDEFERIMENTO: Não cumprimento da exigência formulada sob o número de notificação 0884892/14-1, contrariando os artigos 6º e 11º da RDC nº 204/2005.
EMPRESA: s.a.l. comércio de medicamentos ltda
ENDEREÇO: avenida salvador nº 404 b - distrito de itabatã
BAIRRO: centro CEP: 45930000 - MUCURI/BA
CNPJ: 18.147.555/0002-07
PROCESSO: 25351.241317/2014-59
MOTIVO DO INDEFERIMENTO: Não cumprimento da exigência formulada sob o número de notificação 0790054/14-6, contrariando os artigos 6º e 11º da RDC nº 204/2005.
EMPRESA: DROGARIA EBA LTDA
ENDEREÇO: rua joao pessoa, 460
BAIRRO: CEP: - RIBEIRÃO/PE
CNPJ: 08.999.287/0017-84
PROCESSO: 25351.013805/2015-59
MOTIVO DO INDEFERIMENTO: Não apresentação do Relatório de Inspeção ou Licença Sanitária, emitido pelo Órgão Sanitário competente, contrariando o Art. 6º, parágrafo único, da Resolução RDC nº 17/2013.
EMPRESA: Evelise Michelon
ENDEREÇO: av paraguassu 1801 lj1 - tel 51 36272150
BAIRRO: centro CEP: 95625000 - IMBÉ/RS
CNPJ: 13.936.684/0001-80
PROCESSO: 25351.335646/2014-60
MOTIVO DO INDEFERIMENTO: Não cumprimento da exigência formulada sob o número de notificação 0798805/14-2, contrariando os artigos 6º e 11º da RDC nº 204/2005.
EMPRESA: SEBASTIAO PEREIRA DIAS ME
ENDEREÇO: RUA CASSIMIRO DE ABREU 579
BAIRRO: CENTRO CEP: 64860000 - URUCUI/PI
CNPJ: 23.647.316/0001-75
PROCESSO: 25351.428282/2014-61
MOTIVO DO INDEFERIMENTO: Não cumprimento da exigência formulada sob o número de notificação 0891511/14-3, contrariando os artigos 6º e 11º da RDC nº 204/2005.

EMPRESA: SOARES E MARTINS LTDA
ENDEREÇO: AVENIDA ADELINO AMERCIO DE AZEVEDO
QUADRA 03 LOTE 03
BAIRRO: CENTRO CEP: 76550000 - PORANGATU/GO
CNPJ: 00.068.799/0001-58
PROCESSO: 25351.589671/2014-61
MOTIVO DO INDEFERIMENTO: Não cumprimento da exigência formulada sob o número de notificação 0949084/14-1, contrariando os artigos 6º e 11º da RDC nº 204/2005.
EMPRESA: drogaria farialemense ltda
ENDEREÇO: Rua: Honório Pereira, 306
BAIRRO: Centro CEP: 36.8400 - FARIA LEMOS/MG
CNPJ: 09.172.979/0001-50
PROCESSO: 25351.552913/2014-61
MOTIVO DO INDEFERIMENTO: Não cumprimento da exigência formulada sob o número de notificação 0901974/14-0, contrariando os artigos 6º e 11º da RDC nº 204/2005.
EMPRESA: J.PEREIRA BARROS
ENDEREÇO: RUA OSVALDO CORREIA SANTANA 390
BAIRRO: SAO FRANCISCO CEP: 69990000 - MÂNCIO LIMA/AC
CNPJ: 11.869.210/0004-80
PROCESSO: 25351.011066/2015-61
MOTIVO DO INDEFERIMENTO: Não apresentação do Relatório de Inspeção/Licença atualizado, emitido pelo Órgão Sanitário competente, contrariando o Art. 6º parágrafo único, da Resolução RDC nº 17/2013.
EMPRESA: AGUIDA E CORONETTI LTDA
ENDEREÇO: Rua 1o de Maio, 1.292
BAIRRO: Várzea Grande CEP: 95670000 - GRAMADO/RS
CNPJ: 17.221.014/0001-38
PROCESSO: 25351.431747/2014-61
MOTIVO DO INDEFERIMENTO: Não cumprimento da exigência formulada sob o número de notificação 0891572/14-5, contrariando os artigos 6º e 11º da RDC nº 204/2005.
EMPRESA: FARMACIA DO TRABALHADOR DO BRASIL COMERCIO DE PRODUTOS FARMACÊUTICOS LTDA - EPP
ENDEREÇO: AV ANTONIO SERAFIM, 608
BAIRRO: BARREIRINHAS CEP: 65215000 - VIANA/MA
CNPJ: 15.529.825/0023-80
PROCESSO: 25351.011073/2015-62
MOTIVO DO INDEFERIMENTO: O Endereço constante na Licença Sanitária diverge daquele cadastrado no formulário de petição/cadastro do CNPJ, em desacordo com o Art. 6º da Resolução RDC nº 17/2013.
EMPRESA: FABIO VERISSIMO DA SILVA
ENDEREÇO: AV CONTORNO QD 12 LT 10
BAIRRO: VERA CRUZ CEP: 76380000 - GOIÂNIA/GO
CNPJ: 09.447.338/0001-60
PROCESSO: 25351.407750/2014-63
MOTIVO DO INDEFERIMENTO: Não cumprimento da exigência formulada sob o número de notificação 0890130/14-9, contrariando os artigos 6º e 11º da RDC nº 204/2005.
EMPRESA: drogaria campos gomes ltda
ENDEREÇO: AVENIDA RIO BRANCO, 71
BAIRRO: CENTRO CEP: 37002010 - VARGINHA/MG
CNPJ: 21.558.127/0001-09
PROCESSO: 25351.335660/2014-63
MOTIVO DO INDEFERIMENTO: Não cumprimento da exigência formulada sob o número de notificação 0798875/14-3, contrariando os artigos 6º e 11º da RDC nº 204/2005.
EMPRESA: MARIA DO P SOCORRO RIBEIRO MONTEIRO - ME
ENDEREÇO: AV. BRASIL N 134 B
BAIRRO: CEP: - MANAUS/AM
CNPJ: 84.104.264/0001-85
PROCESSO: 25351.011080/2015-64
MOTIVO DO INDEFERIMENTO: Não apresentação do Relatório de Inspeção/Licença Sanitária, emitida pelo Órgão Sanitário competente, contrariando o Art. 6º da Resolução RDC nº 17/2013.
EMPRESA: CAMILA & COSTA DROGARIA LTDA - ME
ENDEREÇO: RODOVIA JK (BR459)
BAIRRO: IPIRANGA CEP: 37550000 - POUSO ALEGRE/MG
CNPJ: 17.640.514/0001-04
PROCESSO: 25351.002413/2015-64
MOTIVO DO INDEFERIMENTO: O documento apresentado em contra-se incompleto (páginas faltantes) o que impossibilita a correta análise, conforme instruções da RDC 17/2013.
EMPRESA: SHOPPINGFARMA
ENDEREÇO: she sul cl qd 213 bl. c lj 13
BAIRRO: asa sul CEP: 70292030 - ASA SUL/DF
CNPJ: 10.822.063/0001-87
PROCESSO: 25351.428268/2014-67
MOTIVO DO INDEFERIMENTO: Não cumprimento da exigência formulada sob o número de notificação 0891527/14-0, contrariando os artigos 6º e 11º da RDC nº 204/2005.
EMPRESA: HUGO COMERCIO DE MEDICAMENTOS LTDA ME
ENDEREÇO: rua placido de castro, 8210
BAIRRO: juscelino kubitschek CEP: 76829324 - PORTO VELHO/RO
CNPJ: 13.885.898/0001-74
PROCESSO: 25351.011041/2015-67
MOTIVO DO INDEFERIMENTO: Licença Sanitária em desacordo com a Lei 5991/73 por ter sido emitida há mais de um ano/apresentar validade por tempo indeterminado.
EMPRESA: DROGARIA VIDA FARM LTDA
ENDEREÇO: AVENIDA ARGENTINA Nº 486 SL 01
BAIRRO: CENTRO CEP: 98980000 - PORTO LUCENA/RS
CNPJ: 00.931.181/0001-70

PROCESSO: 25351.384095/2014-68
MOTIVO DO INDEFERIMENTO: Não cumprimento da exigência formulada sob o número de notificação 0884646/14-4, contrariando os artigos 6º e 11º da RDC nº 204/2005.
EMPRESA: FARMÁCIA FORTEMED LTDA
ENDEREÇO: RUA TIJUCAS DO SUL Nº 425
BAIRRO: SÍTIO CERCADO CEP: 81090080 - CURITIBA/PR
CNPJ: 07.712.600/0001-21
PROCESSO: 25351.010753/2015-69
MOTIVO DO INDEFERIMENTO: Licença Sanitária em desacordo com a Lei 5991/73 por ter sido emitida há mais de um ano.
EMPRESA: Radir Risk Eid - Drograria - ME
ENDEREÇO: R. Newton Prado, 40-B
BAIRRO: Centro CEP: 16260970 - COROADOS/SP
CNPJ: 12.612.813/0001-11
PROCESSO: 25351.646939/2014-70
MOTIVO DO INDEFERIMENTO: Não cumprimento da exigência formulada sob o número de notificação 0974144/14-5, contrariando os artigos 6º e 11º da RDC nº 204/2005.
EMPRESA: Farmácia do Trabalhador do Brasil de Minas Gerais Ltda
ENDEREÇO: PRACA DOS CARIRIS, 83
BAIRRO: CENTRO CEP: 39270000 - PIRAPORA/MG
CNPJ: 13.004.969/0035-21
PROCESSO: 25351.420884/2014-70
MOTIVO DO INDEFERIMENTO: Não cumprimento da exigência formulada sob o número de notificação 0890282/14-8, contrariando os artigos 6º e 11º da RDC nº 204/2005.
EMPRESA: PATRICIA VENANCIO VERATTI-ME
ENDEREÇO: R-JOSE FRANCISCO ALVES N-0-1208
BAIRRO: PARQUE COLINA CEP: 17280000 - PEDERNEIRAS/SP
CNPJ: 03.382.936/0001-12
PROCESSO: 25351.347499/2014-71
MOTIVO DO INDEFERIMENTO: Não cumprimento da exigência formulada sob o número de notificação 0882882/14-2, contrariando os artigos 6º e 11º da RDC nº 204/2005.
EMPRESA: FARMACIA PREÇO BAIXO DE ESPIGÃO DO OESTE LTDA - EPP
ENDEREÇO: av sete de setembro nº 2531
BAIRRO: centro CEP: 76974000 - ESPIGÃO D'OESTE/RO
CNPJ: 19.289.721/0001-91
PROCESSO: 25351.013791/2015-73
MOTIVO DO INDEFERIMENTO: Não apresentação do Relatório de Inspeção/Licença atualizado, emitido pelo Órgão Sanitário competente, contrariando o Art. 6º parágrafo único, da Resolução RDC nº 17/2013.
EMPRESA: usson e vaz drogaria ltda me
ENDEREÇO: Av Antonio ferreira n. 416
BAIRRO: vila inema CEP: 13185319 - HORTOLÂNDIA/SP
CNPJ: 16.887.708/0001-46
PROCESSO: 25351.431752/2014-73
MOTIVO DO INDEFERIMENTO: Não cumprimento da exigência formulada sob o número de notificação 0891552/14-1, contrariando os artigos 6º e 11º da RDC nº 204/2005.
EMPRESA: FURLAN & FURLAN DROGARIA LTDA - ME
ENDEREÇO: AVENIDA DOMINGOS FALAVINA, Nº 396 - SALÃO 01
BAIRRO: JARDIM MUGNAINI CEP: 15045395 - SÃO JOSÉ DO RIO PRETO/SP
CNPJ: 10.319.175/0001-10
PROCESSO: 25351.556592/2014-74
MOTIVO DO INDEFERIMENTO: Não cumprimento da exigência formulada sob o número de notificação 0907286/14-1, contrariando os artigos 6º e 11º da RDC nº 204/2005.
EMPRESA: aurideia da s r correa
ENDEREÇO: avenida do comercio
BAIRRO: CEP: - MIRANDA DO NORTE/MA
CNPJ: 18.623.789/0001-00
PROCESSO: 25351.308054/2014-75
MOTIVO DO INDEFERIMENTO: Não cumprimento da exigência formulada sob o número de notificação 0795017/14-9, contrariando os artigos 6º e 11º da RDC nº 204/2005.
EMPRESA: E A DE CASTRO MACHADO ME
ENDEREÇO: ALAMEDA 1, CJ COEDEIRO DE FARIAS N 21
BAIRRO: CEP: - BELÉM/PA
CNPJ: 10.554.851/0001-30
PROCESSO: 25351.626935/2014-75
MOTIVO DO INDEFERIMENTO: Não cumprimento da exigência formulada sob o número de notificação 0949010/14-8, contrariando os artigos 6º e 11º da RDC nº 204/2005.
EMPRESA: viana produtos farmacêuticos
ENDEREÇO: av domingos portugueses, 370
BAIRRO: cidade alta CEP: 39530000 - RIO PARDO DE MINAS/MG
CNPJ: 13.884.387/0001-38
PROCESSO: 25351.566562/2014-76
MOTIVO DO INDEFERIMENTO: Não cumprimento da exigência formulada sob o número de notificação 0943044/14-0, contrariando os artigos 6º e 11º da RDC nº 204/2005.
EMPRESA: farmacia preço baixo porto velho ltda-epp
ENDEREÇO: rua alexandre guimaraes
BAIRRO: CEP: - PORTO VELHO/RO
CNPJ: 19.870.944/0001-48
PROCESSO: 25351.002429/2015-77
MOTIVO DO INDEFERIMENTO: Não apresentação do Relatório de Inspeção/Licença atualizado, emitido pelo Órgão Sanitário competente, contrariando o Art. 6º parágrafo único, da Resolução RDC nº 17/2013.

EMPRESA: FARMACIA NERIS LTDA ME
ENDEREÇO: RUA AREIA BRANCA Nº 64 LOJA 06
BAIRRO: ITAPOA CEP: 29101550 - VILA VELHA/ES
CNPJ: 02.779.820/0001-59
PROCESSO: 25351.011096/2015-77
MOTIVO DO INDEFERIMENTO: Não apresentação do Relatório de Inspeção/Licença atualizado, emitido pelo Órgão Sanitário competente, contrariando o Art. 6º parágrafo único, da Resolução RDC nº 17/2013. Para concessão não é aceito o protocolo de renovação e licença/alvará anterior.
EMPRESA: Farmácia do Trabalhador do Brasil de Minas Gerais Ltda
ENDEREÇO: PRAÇA RAUL SOARES, 278
BAIRRO: CENTRO CEP: 39480000 - JANUÁRIA/MG
CNPJ: 13.004.969/0010-73
PROCESSO: 25351.420877/2014-78
MOTIVO DO INDEFERIMENTO: Não cumprimento da exigência formulada sob o número de notificação 0890319/14-1, contrariando os artigos 6º e 11º da RDC nº 204/2005.
EMPRESA: FARMACIA NOVA FARMA LTDA - ME
ENDEREÇO: rua duque de caxias 1901 loja 01
BAIRRO: virgilato pereira CEP: 38408382 - UBERLÂNDIA/MG
CNPJ: 08.751.368/0001-01
PROCESSO: 25351.484045/2014-80
MOTIVO DO INDEFERIMENTO: Não cumprimento da exigência formulada sob o número de notificação 0896042/14-9, contrariando os artigos 6º e 11º da RDC nº 204/2005.
EMPRESA: Thárlen Sousa Rocha - ME
ENDEREÇO: Praça do Mercado, 49
BAIRRO: Machado Mineiro CEP: 39990000 - ÁGUAS VERMELHAS/MG
CNPJ: 17.683.534/0001-62
PROCESSO: 25351.626958/2014-80
MOTIVO DO INDEFERIMENTO: Não cumprimento da exigência formulada sob o número de notificação 0939082/14-1, contrariando os artigos 6º e 11º da RDC nº 204/2005.
EMPRESA: JOSE CARDOSO LIMA
ENDEREÇO: RUA FILOMENA MARTINS NAZARENO BRINGEL 757 B
BAIRRO: PARQUE PIAUI CEP: 65636560 - TIMON/MA
CNPJ: 35.181.668/0001-67
PROCESSO: 25351.607073/2014-81
MOTIVO DO INDEFERIMENTO: Não cumprimento da exigência formulada sob o número de notificação 0938966/14-1, contrariando os artigos 6º e 11º da RDC nº 204/2005.
EMPRESA: DROGARIA ULTRA POPULAR PRIMAVERA DO LESTE LTDA-EPP
ENDEREÇO: av brasil 680
BAIRRO: centro CEP: 78840000 - CAMPO VERDE/MT
CNPJ: 15.684.294/0002-76
PROCESSO: 25351.384207/2014-81
MOTIVO DO INDEFERIMENTO: Não cumprimento da exigência formulada sob o número de notificação 0889997/14-5, contrariando os artigos 6º e 11º da RDC nº 204/2005.
EMPRESA: sergio luiz durço
ENDEREÇO: praça leoncio de oliveira 68
BAIRRO: centro CEP: 36960000 - POCRANE/MG
CNPJ: 26.341.552/0001-57
PROCESSO: 25351.646944/2014-82
MOTIVO DO INDEFERIMENTO: Não cumprimento da exigência formulada sob o número de notificação 0979467/14-1, contrariando os artigos 6º e 11º da RDC nº 204/2005.
EMPRESA: FARMACIA REAL LTDA
ENDEREÇO: RUA DOUTOR SANTOS, Nº 114
BAIRRO: CENTRO CEP: 39400001 - MONTES CLAROS/MG
CNPJ: 17.384.587/0001-82
PROCESSO: 25351.435152/2014-84
MOTIVO DO INDEFERIMENTO: Não cumprimento da exigência formulada sob o número de notificação 0897393/14-8, contrariando os artigos 6º e 11º da RDC nº 204/2005.
EMPRESA: SERGIO GONÇALVES DE MELO FILHO ME
ENDEREÇO: RUA FREITAS JUNIOR,785
BAIRRO: CENTRO CEP: 64260000 - PIRIPIRI/PI
CNPJ: 35.130.566/0001-12
PROCESSO: 25351.228585/2014-85
MOTIVO DO INDEFERIMENTO: Não cumprimento da exigência formulada sob o número de notificação 0789578/14-0, contrariando os artigos 6º e 11º da RDC nº 204/2005.
EMPRESA: DROGARIA SANTOS E LIMA
ENDEREÇO: AV PRIMEIRA RADIAL NR 1262 QD 25 LT 03
BAIRRO: ST. PEDRO LUDOVICO CEP: 74820300 - GOIÂNIA/GO
CNPJ: 10.837.404/0001-98
PROCESSO: 25351.335882/2014-86
MOTIVO DO INDEFERIMENTO: Não cumprimento da exigência formulada sob o número de notificação 0882859/14-8, contrariando os artigos 6º e 11º da RDC nº 204/2005.
EMPRESA: DROGARIA E PERFUMARIA MILEIG LTDA ME
ENDEREÇO: ESTRADA DAS PALMEIRAS 149 LOJA 05
BAIRRO: ITAUNA CEP: 24475000 - SÃO GONÇALO/RJ
CNPJ: 08.617.025/0001-40
PROCESSO: 25351.388360/2014-87
MOTIVO DO INDEFERIMENTO: Não cumprimento da exigência formulada sob o número de notificação 0890090/14-6, contrariando os artigos 6º e 11º da RDC nº 204/2005.
EMPRESA: FARMACIA MOREIRA COMERCIO DE MEDICAMENTOS LTDA ME
ENDEREÇO: AVENIDA CICERO AVILA, 1121
BAIRRO: PROMISSÃO III CEP: 68625970 - PARAGOMINAS/PA
CNPJ: 10.291.477/0001-27

PROCESSO: 25351.490726/2014-87
MOTIVO DO INDEFERIMENTO: Não cumprimento da exigência formulada sob o número de notificação 0896142/14-5, contrariando os artigos 6º e 11º da RDC nº 204/2005.
EMPRESA: B.A.MEIRELES-ME
ENDEREÇO: av 01 baixada do japones 380
BAIRRO: cidade nova I CEP: 68900000 - MACAPÁ/AP
CNPJ: 35.194.042/0002-76
PROCESSO: 25351.384165/2014-88
MOTIVO DO INDEFERIMENTO: Não cumprimento da exigência formulada sob o número de notificação 0897185/14-4, contrariando os artigos 6º e 11º da RDC nº 204/2005.
EMPRESA: Farmácia do Trabalhador do Brasil de Minas Gerais Ltda
ENDEREÇO: Rua Carlos Gomes,120
BAIRRO: Centro CEP: 39400042 - MONTES CLAROS/MG
CNPJ: 13.004.969/0001-82
PROCESSO: 25351.420875/2014-89
MOTIVO DO INDEFERIMENTO: Não cumprimento da exigência formulada sob o número de notificação 0890341/14-7, contrariando os artigos 6º e 11º da RDC nº 204/2005.
EMPRESA: Flavisa farmacia e manipulacao ltda me
ENDEREÇO: rua sete de setembro, 1717 , sl 03
BAIRRO: centro CEP: 89010203 - BLUMENAU/SC
CNPJ: 11.014.970/0001-62
PROCESSO: 25351.521205/2014-89
MOTIVO DO INDEFERIMENTO: Não cumprimento da exigência formulada sob o número de notificação 0907209/14-8, contrariando os artigos 6º e 11º da RDC nº 204/2005.
EMPRESA: DROGARIA E PAPELARIA LIRA LTDA
ENDEREÇO: RODOVIA BL 19, Nº 408 - MOSQUEIRO
BAIRRO: CARANANDUBA CEP: 66923030 - BELÉM/PA
CNPJ: 05.659.724/0001-65
PROCESSO: 25351.317274/2014-90
MOTIVO DO INDEFERIMENTO: Não cumprimento da exigência formulada sob o número de notificação 0798974/14-1, contrariando os artigos 6º e 11º da RDC nº 204/2005.
EMPRESA: marcelo teixeira dotto me
ENDEREÇO: rua capitao vasco da cunha 1027 loja 102
BAIRRO: parque pinheiro machado CEP: 97030110 - SANTA MARIA/RS
CNPJ: 08.939.599/0002-16
PROCESSO: 25351.468287/2014-91
MOTIVO DO INDEFERIMENTO: Não apresentação do Relatório de Inspeção/Licença atualizado, emitido pelo Órgão Sanitário competente, contrariando o Art. 6º parágrafo único, da Resolução RDC nº 17/2013.
EMPRESA: Farmácia do Trabalhador do Brasil de Minas Gerais Ltda
ENDEREÇO: Avenida Manoel Joaquim de Melo, 850 - A
BAIRRO: Centro CEP: 39280970 - BURITIZIEM/MG
CNPJ: 13.004.969/0023-98
PROCESSO: 25351.420880/2014-91
MOTIVO DO INDEFERIMENTO: Não cumprimento da exigência formulada sob o número de notificação 0890287/14-9, contrariando os artigos 6º e 11º da RDC nº 204/2005.
EMPRESA: drogaria maxx pharma ltda me
ENDEREÇO: rua almeida durão,289 casa 2
BAIRRO: CEP: - SÃO BERNARDO DO CAMPO/SP
CNPJ: 18.126.814/0001-32
PROCESSO: 25351.013808/2015-92
MOTIVO DO INDEFERIMENTO: Não apresentação do Relatório de Inspeção/Licença Sanitária atualizada, emitida pelo Órgão Sanitário competente, contrariando o Art. 6º parágrafo único, da Resolução RDC nº 17/2013.
EMPRESA: FARMACIA REAL LTDA
ENDEREÇO: Av Bio Lopes, 657
BAIRRO: Renascença CEP: 39400220 - MONTES CLAROS/MG
CNPJ: 17.384.587/0007-78
PROCESSO: 25351.414019/2014-94
MOTIVO DO INDEFERIMENTO: Não cumprimento da exigência formulada sob o número de notificação 0890387/14-5, contrariando os artigos 6º e 11º da RDC nº 204/2005.
EMPRESA: alessandra j m dos santos & maria edilma m dos santos ltda
ENDEREÇO: rua joão ribeiro madeira campos, 168
BAIRRO: centro CEP: 64388000 - LAGOA DO PIAUÍ/PI
CNPJ: 17.206.857/0001-65
PROCESSO: 25351.352107/2014-95
MOTIVO DO INDEFERIMENTO: Não cumprimento da exigência formulada sob o número de notificação 0896853/14-5, contrariando os artigos 6º e 11º da RDC nº 204/2005.
EMPRESA: rodrigo paulo klagenberg
ENDEREÇO: r da pedreira 1455 loja 08
BAIRRO: vila guaraci CEP: 83404010 - COLOMBO/PR
CNPJ: 07.468.241/0001-09
PROCESSO: 25351.011102/2015-96
MOTIVO DO INDEFERIMENTO: Não apresentação do Relatório de Inspeção/Licença Sanitária atualizada, emitida pelo Órgão Sanitário competente, contrariando o Art. 6º parágrafo único, da Resolução RDC nº 17/2013.
EMPRESA: Farmácia do Trabalhador do Brasil de Minas Gerais Ltda
ENDEREÇO: Praça Dr.Miguel Rosa, 30
BAIRRO: Centro CEP: 39530000 - RIO PARDO DE MINAS/MG
CNPJ: 13.004.969/0004-25
PROCESSO: 25351.420866/2014-98
MOTIVO DO INDEFERIMENTO: Não cumprimento da exigência formulada sob o número de notificação 0890269/14-1, contrariando os artigos 6º e 11º da RDC nº 204/2005.

**RESOLUÇÃO - RE Nº 222, DE 23 DE JANEIRO DE 2015**

O Superintendente de Inspeção Sanitária no uso de suas atribuições legais conferidas pela Portaria nº 1.666, de 10 de outubro de 2014, tendo em vista o disposto no art. 108 e no inciso I, § 1º do art. 6º do Regimento Interno aprovado nos termos do Anexo I da Portaria nº 650 de 29 de maio de 2014, publicada no DOU de 2 de junho de 2014 e suas alterações, e

considerando o art. 50 da Lei nº 6.360, de 23 de setembro de 1976, bem como o inciso VII, do art. 7º da Lei nº 9.782, de 26 de janeiro de 1999, resolve:

Art. 1º. Indeferir o Pedido de Concessão de Autorização Especial para Empresas de Medicamentos e Insumos Farmacêuticos, constantes no anexo desta Resolução.

Art. 2º Esta Resolução entra em vigor na data de sua publicação.

BRUNO GONCALVES ARAUJO RIOS

ANEXO

EMPRESA: FARMÁCIA FARMAGENÉRICA LTDA
ENDEREÇO: RUA AMÉRICO LOBO, Nº 1145
BAIRRO: MONOEL HONÓRIO CEP: 36045050 - JUIZ DE FORA/MG
CNPJ: 06.906.498/0001-32
PROCESSO: 25351.339004/2014-30
MOTIVO DO INDEFERIMENTO: Não cumprimento da exigência formulada sob o número de notificação 0882783/14-4, contrariando os artigos 6º e 11º da RDC nº 204/2005.
EMPRESA: FARMÁCIA JOÃO PAULO II LTDA.
ENDEREÇO: RUA COLETOR CLÓVIS TEIXEIRA DE CARVALHO 221
BAIRRO: CENTRO CEP: 36280000 - CARANDAÍ/MG
CNPJ: 21.440.979/0001-99
PROCESSO: 25351.460703/2014-48
MOTIVO DO INDEFERIMENTO: Não cumprimento da exigência formulada sob o número de notificação 0891619/14-5, contrariando os artigos 6º e 11º da RDC nº 204/2005.
EMPRESA: BOSCOLO PIOVEZANA FARMÁCIA DE MANIPULAÇÃO LTDA - ME
ENDEREÇO: AVENIDA IGUAÇU, Nº 1950
BAIRRO: ÁGUA VERDE CEP: 80250190 - CURITIBA/PR
CNPJ: 06.146.361/0001-27
PROCESSO: 25351.589510/2014-78
MOTIVO DO INDEFERIMENTO: Não cumprimento da exigência formulada sob o número de notificação 0939011/14-1, contrariando os artigos 6º e 11º da RDC nº 204/2005.
EMPRESA: D'PHARMA MANIPULAÇÃO E DROGARIA LTDA
ENDEREÇO: Rua Bento Gonçalves, 598 - sala 01
BAIRRO: centro CEP: 93900000 - IVOTI/RS
CNPJ: 08.924.743/0001-60
PROCESSO: 25351.417285/2014-79
MOTIVO DO INDEFERIMENTO: Não cumprimento da exigência formulada sob o número de notificação 0891470/14-2, contrariando os artigos 6º e 11º da RDC nº 204/2005.

SUPERINTENDÊNCIA DE PORTOS, AEROPORTOS, FRONTEIRAS E RECINTOS ALFANDEGADOS**RESOLUÇÃO - RE Nº 214, DE 23 DE JANEIRO DE 2015**

A Superintendente, substituta, de Portos, Aeroportos, Fronteiras e Recintos Alfandegados da Agência Nacional de Vigilância Sanitária, no uso das atribuições que lhe conferem o inciso III, art. 1º da Portaria nº 1.666, de 10 de outubro de 2014, publicada no DOU, de 13 de outubro de 2014, aliada ao inciso I, § 1º do art. 6º do Regimento Interno da ANVISA, aprovado nos termos do anexo I da Portaria nº 650, de 29 de maio de 2014, publicada no DOU de 02 de junho de 2014, e ainda amparada pela Resolução RDC nº 345, de 16 de dezembro de 2002, resolve:

Art. 1º Indeferir pleito de concessão de Autorização de Funcionamento de Empresas Prestadoras de Serviços de Interesse da Saúde Pública em conformidade com o disposto no anexo.

Art. 2º Esta Resolução entra em vigor na data de sua publicação.

JULIANA DE MELOS COUTO DE ALMEIDA

ANEXO

EMPRESA: MUNIZ & MUNIZ SERVIÇOS HOSPITALARES LTDA
AUTORIZ/MS: -----
CNPJ: 07.880.207/0001-47
PROCESSO Nº: 25757.700290/2014-40
ENDEREÇO: RUA SANTOS LEITE Nº727 GALPÃO 03
BAIRRO: PINA
MUNICÍPIO: RECIFE
UF: PE
CEP: 51110-140
ATIVIDADE: Prestação de serviços de atendimento médico em terminais aquaviários, portos organizados, aeroportos e postos de fronteiras.
MOTIVO DO INDEFERIMENTO: Erro no pagamento da taxa. Fato gerador de Renovação 58823-PAF quando o correto deveria ser de Autorização por se tratar de Concessão de AFE.

RESOLUÇÃO - RE Nº 215, DE 23 DE JANEIRO DE 2015

A Superintendente, substituta, de Portos, Aeroportos, Fronteiras e Recintos Alfandegados da Agência Nacional de Vigilância Sanitária, no uso das atribuições que lhe conferem o inciso III, art. 1º da Portaria nº 1.666, de 10 de outubro de 2014, publicada no DOU, de 13 de outubro de 2014, aliada ao inciso I, § 1º do art. 6º do Regimento Interno da ANVISA, aprovado nos termos do anexo I da Portaria nº 650, de 29 de maio de 2014, publicada no DOU de 02 de junho de 2014, e ainda amparada pela Resolução RDC nº 345, de 16 de dezembro de 2002, resolve:

Art. 1º Conceder Autorização de Funcionamento de Empresas Prestadoras de Serviços de Interesse da Saúde Pública em conformidade com o disposto no anexo.

Art. 2º Esta Resolução entra em vigor na data de sua publicação.

JULIANA DE MELOS COUTO DE ALMEIDA

ANEXO

EMPRESA: SOUTH COMERCIO E SERVIÇOS DE TRANSPORTES LTDA
AUTORIZ/MS: 9.06989-1
C.N.P.J.: 12.103.658/0001-08
PROCESSO: 25742.027800/2015-85
ENDEREÇO: AVENIDA RIO BANDEIRA Nº 02 , QUADRA C, LOTE 04
BAIRRO: GRAVATÁ
MUNICÍPIO: CAMAÇARI
UF: BA
CEP: 42.807-171
ÁREA: PAF
ATIVIDADE: Prestação de serviços de abastecimento de água potável para consumo humano de bordo de veículos terrestres que operem transporte coletivo internacional de passageiros, aeronaves e embarcações.

SUPERINTENDÊNCIA DE TOXICOLOGIA**RESOLUÇÃO - RE Nº 223, DE 23 DE JANEIRO DE 2015**

A Superintendente de Toxicologia da Agência Nacional de Vigilância Sanitária, no uso das atribuições que lhe confere a Portaria nº 1.111, de 03 de julho de 2014, a Portaria nº 1.666, de 10 de outubro de 2014; de acordo com os incisos XI e XIII do Art. 13 do Regulamento da ANVISA, aprovado pelo Decreto nº 3.029, de 16 de abril de 1999; e tendo em vista o disposto no inciso I e no §1º do Art. 6º e no inciso IX do Regimento Interno da ANVISA, aprovado nos termos do anexo I da Portaria nº 650, de 29 de maio de 2014, publicada no D.O.U. de 02 de junho de 2014; e considerando o disposto no Art. 23 da Resolução RDC nº 90, de 27 de dezembro de 2007, republicada no D.O.U. de 28 de março de 2008, e suas alterações, resolve:

Art.1º Deferir as petições relativas a produtos fumígenos derivados do tabaco, conforme anexo.

Art.2º Esta Resolução entra em vigor na data de sua publicação.

SÍLVIA DE OLIVEIRA SANTOS CAZENAVE

ANEXO

PHILIP MORRIS BRASIL INDÚSTRIA E COMÉRCIO LTDA
CNPJ: 04.041.933/0001-88

Marca	Processo	Expediente	Assunto
DALLAS CLASSIC (BLUE) KS (cigarro com filtro) - embalagens box e maço	25351.341137/2013-65	973859/14-2	6003 - Renovação de Registro de Produto Fumígeno - Dados Cadastrais
DALLAS CLASSIC (RED) KS (cigarro com filtro) - embalagens box e maço	25351.366075/2013-56	973871/14-1	6003 - Renovação de Registro de Produto Fumígeno - Dados Cadastrais
MARLBORO ADVANCE BLUE KS (cigarro com filtro) - embalagens box e maço	25351.436434/2013-07	006093/14-3	6003 - Renovação de Registro de Produto Fumígeno - Dados Cadastrais

SOUZA CRUZ S.A.

CNPJ: 33.009.911/0001-39

Marca	Processo	Expediente	Assunto
LUCKY STRIKE BLUE ORIGINAL TOBACCO KS (cigarro com filtro) - embalagem box	25351.486008/2012-11	006108/14-5	6003 - Renovação de Registro de Produto Fumígeno - Dados Cadastrais
LUCKY STRIKE CLICK & ROLL FRESH (cigarro com filtro) - embalagem box	25069.028092/2015-89	0041882/15-0	6002 - Registro de Produto Fumígeno Exclusivo para Exportação - Dados Cadastrais

Resolve: Brasil Cidadania Resolva
Publicações oficiais
Cidadania
Memória
Transparência
Imprensa Nacional
Informações oficiais
Publicar-se
Brasil
Publicar-se
Modernidade
Fonte
exclusiva da
Secreta
Informação oficial
Imprensa Nacional
Cidadania
Preservando
Cidadania
Preservando
Acessibilidade
Preservando
Resolva:
Tradição

Imprensa Nacional

*Divulgando e preservando
a história oficial brasileira*

Imprensa Nacional - Informações oficiais desde 1808





206
ANOS

Imprensa Nacional

206 anos de publicação de
atos oficiais.

Governo e servidores abrem
as portas para uma
Instituição mais moderna,
fortalecida e perene.



VOCÊ SABIA QUE...



Réplica da nau Medusa, que está em exposição no Museu da Imprensa.

...os primeiros prelos da Imprensa Régia vieram nos porões da nau Medusa, quando da transferência da Corte Portuguesa para o Brasil, trazendo à colônia inestimáveis benefícios, dentre os quais, a criação de uma Imprensa Oficial?

**SIG, Quadra 6, Lote 800,
Brasília - DF
CEP 70610-460**

**www.in.gov.br
ouvidoria@in.gov.br**



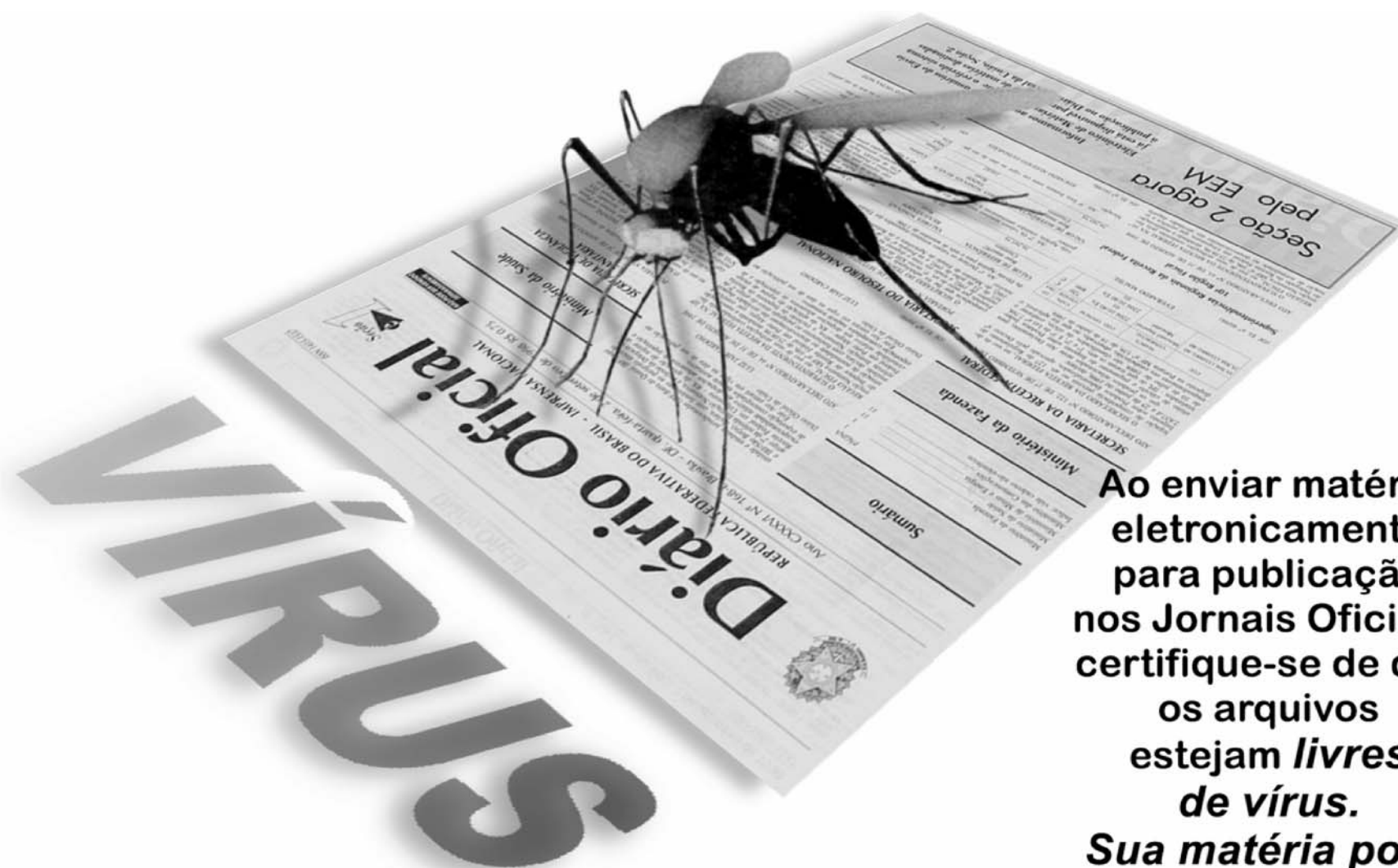

ENVIO ELETRÔNICO DE MATÉRIAS

Ao enviar matéria eletronicamente para publicação nos Jornais Oficiais, certifique-se de que os arquivos estejam livres de vírus.

Sua matéria pode ser rejeitada, caso seja constatado algum tipo de contaminação.

Novos tipos de vírus aparecem diariamente, causando transtornos e prejuízos para os usuários de computadores.

Portanto, cuidado, seja prudente!

Atualize seu software antivírus com frequência, para evitar sua defasagem e ineficácia na eliminação de novos vírus que venham a surgir.

MUSEU DA IMPRENSA PERTENCE AGORA AO MUNDO

Ficou mais fácil conhecer o acervo de imprensa mais importante do Brasil e oitavo do mundo. A Imprensa Nacional lançou na internet a Visita Virtual ao Museu da Imprensa.

Agora, a distância, é possível conferir a riqueza de peças como o prelo em que trabalhou Machado de Assis, a réplica da primeira impressora manual que chegou ao Brasil em 1808, a bela história dos 300 anos da máquina de escrever, entre outras relíquias.

Com recursos visuais avançados, o internauta vai poder entrar no museu e ver cerca de quatro-

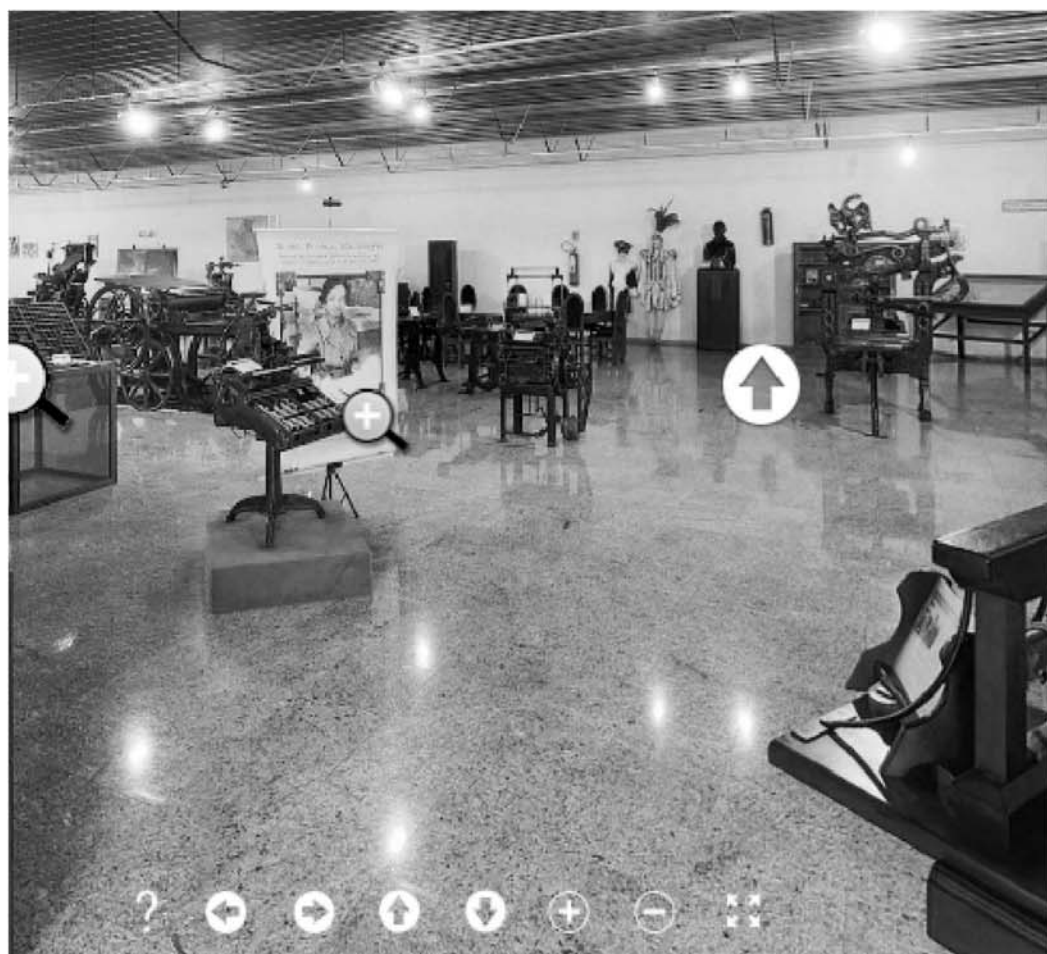

centas peças e documentos, que registram a evolução da imprensa no Brasil, com descrições detalhadas sobre algumas delas. Essa acessibilidade estará brevemente também disponível aos portadores de necessidades especiais.

Tudo isso, a um clique do visitante no portal www.in.gov.br.

