



DIÁRIO OFICIAL DA UNIÃO

República Federativa do Brasil - Imprensa Nacional

Em circulação desde 1º de outubro de 1862

Suplemento ao Nº 16

Brasília - DF, segunda-feira, 25 de janeiro de 2016



Sumário

PÁGINA

Ministério da Saúde 1

Ministério da Saúde

AGÊNCIA NACIONAL DE VIGILÂNCIA SANTÁRIA DIRETORIA DE AUTORIZAÇÃO E REGISTRO SANITÁRIOS

RESOLUÇÃO - RE Nº 152, DE 21 DE JANEIRO DE 2016

O Diretor da Agência Nacional de Vigilância Sanitária no uso das atribuições que lhe confere o Decreto de nomeação de 26 de julho de 2013, da Presidenta da República, publicado no DOU de 29 de julho de 2013, e a Resolução da Diretoria Colegiada-RDC nº 46, de 22 de outubro de 2015, publicada no DOU de 23 de outubro de 2015, tendo em vista o disposto em seu inciso I do art. 59 e no inciso II do art. 51 do Regimento Interno da ANVISA, aprovado nos termos do anexo I da Resolução da Diretoria Colegiada - RDC n.º 29, de 21 de julho de 2015, publicada no DOU de 23 de julho de 2015, resolve:

Art. 1º Deferir as petições dos produtos saneantes, conforme relação anexa.

Art. 2º Esta Resolução entra em vigor na data de sua publicação.

RENATO ALENCAR PORTO

ANEXO

NOME DA EMPRESA: audpel ind e com de produtos de limpeza e papel ltda
AUTORIZAÇÃO: 3.05528-2
NOME DO PRODUTO E MARCA: ÁGUA SANITÁRIA NAHERA
NUMERO DE PROCESSO: 25351.743767/2015-20
NUMERO DE REGISTRO: 3.5528.0007.001-2
VENDA E EMPREGO: PRODUTO DE VENDA LIVRE
VENCIMENTO: 01/2021
APRESENTAÇÃO: FRASCO DE PLASTICO OPACO + CAIXA DE PAPELÃO
VALIDADE DO PRODUTO: 6 Meses
CATEGORIA: 3103033 ÁGUA SANITÁRIA
ASSUNTO DA PETIÇÃO: 3871 Registro de Produto de Risco 2 - Água Sanitária
NOME DO PRODUTO E MARCA: ÁGUA SANITÁRIA NAHERA
NUMERO DE PROCESSO: 25351.743767/2015-20
NUMERO DE REGISTRO: 3.5528.0007.002-0
VENDA E EMPREGO: PRODUTO DE VENDA LIVRE
VENCIMENTO: 01/2021
APRESENTAÇÃO: BOMBONA PLASTICA OPACA + CAIXA DE PAPELÃO
VALIDADE DO PRODUTO: 6 Meses
CATEGORIA: 3103033 ÁGUA SANITÁRIA

ASSUNTO DA PETIÇÃO: 3871 Registro de Produto de Risco 2 - Água Sanitária
NOME DA EMPRESA: BASF S/A
AUTORIZAÇÃO: 3.00404-1
NOME DO PRODUTO E MARCA: INTERCEPTOR
NUMERO DE PROCESSO: 25351.623928/2008-73
NUMERO DE REGISTRO: 3.0404.0032.001-6
VENDA E EMPREGO: PRODUTO DE VENDA LIVRE
VENCIMENTO: 11/2018
APRESENTAÇÃO: SACO PLASTICO + SACO PLASTICO
VALIDADE DO PRODUTO: 5 Ano(s)
CATEGORIA: 3206017 INSETICIDA DE VENDA LIVRE
ASSUNTO DA PETIÇÃO: 389 Alteração de Rotulagem de Produto de Risco 2
EXPEDIENTE DA PETIÇÃO: 1064241/15-2
NOME DA EMPRESA: BRASQUIL QUÍMICA BRASILEIRA LTDA-ME.
AUTORIZAÇÃO: 3.02428-8
NOME DO PRODUTO E MARCA: ÁGUA SANITÁRIA AR
NUMERO DE PROCESSO: 25351.709197/2015-61
NUMERO DE REGISTRO: 3.2428.0011.001-8
VENDA E EMPREGO: PRODUTO DE VENDA LIVRE
VENCIMENTO: 01/2021
APRESENTAÇÃO: FRASCO DE PLASTICO OPACO
VALIDADE DO PRODUTO: 6 Meses
CATEGORIA: 3103033 ÁGUA SANITÁRIA
ASSUNTO DA PETIÇÃO: 3871 Registro de Produto de Risco 2 - Água Sanitária
NOME DA EMPRESA: BRILHOQUÍMICA LTDA - ME
AUTORIZAÇÃO: 3.04315-0
NOME DO PRODUTO E MARCA: BRILHO QUÍMICA LA-77
NUMERO DE PROCESSO: 25351.778954/2015-16
NUMERO DE REGISTRO: 3.4315.0025.001-6
VENDA E EMPREGO: PRODUTO DE USO PROFISSIONAL OU DE VENDA RESTRITA
VENCIMENTO: 01/2021
APRESENTAÇÃO: GALÃO PLASTICO + CAIXA DE PAPELÃO
VALIDADE DO PRODUTO: 24 Meses
CATEGORIA: 3101010 DETERGENTE PARA USO GERAL
ASSUNTO DA PETIÇÃO: 387 Registro de Produto de Risco 2 - Detergentes e Congêneres
NOME DO PRODUTO E MARCA: BRILHO QUÍMICA LA-77
NUMERO DE PROCESSO: 25351.778954/2015-16
NUMERO DE REGISTRO: 3.4315.0025.002-4
VENDA E EMPREGO: PRODUTO DE USO PROFISSIONAL OU DE VENDA RESTRITA
VENCIMENTO: 01/2021
APRESENTAÇÃO: BOMBONA PLASTICA OPACA + ACONDICIONAMENTO NAO PREVISTO NA TABELA
VALIDADE DO PRODUTO: 24 Meses
CATEGORIA: 3101010 DETERGENTE PARA USO GERAL
ASSUNTO DA PETIÇÃO: 387 Registro de Produto de Risco 2 - Detergentes e Congêneres
NOME DA EMPRESA: CERA LUMINOSA INDÚSTRIA E COMÉRCIO LTDA
AUTORIZAÇÃO: 3.01922-9
NOME DO PRODUTO E MARCA: DESINFETANTE LUMI
VERSÃO: LAVANDA
NUMERO DE PROCESSO: 25351.812105/2010-04
NUMERO DE REGISTRO: 3.1922.0011.001-7
VENDA E EMPREGO: PRODUTO DE VENDA LIVRE
VENCIMENTO: 02/2021
APRESENTAÇÃO: FRASCO DE PLASTICO TRANSPARENTE
VALIDADE DO PRODUTO: 24 Meses
CATEGORIA: 3205061 DESINFETANTE PARA USO GERAL
ASSUNTO DA PETIÇÃO: 334 Revalidação de Registro de Produto de Risco 2
EXPEDIENTE DA PETIÇÃO: 0777813/15-9
NOME DO PRODUTO E MARCA: DESINFETANTE LUMI
VERSÃO: LAVANDA
NUMERO DE PROCESSO: 25351.812105/2010-04
NUMERO DE REGISTRO: 3.1922.0011.002-5
VENDA E EMPREGO: PRODUTO DE VENDA LIVRE
VENCIMENTO: 02/2021
APRESENTAÇÃO: FRASCO DE PLASTICO OPACO
VALIDADE DO PRODUTO: 24 Meses
CATEGORIA: 3205061 DESINFETANTE PARA USO GERAL

ASSUNTO DA PETIÇÃO: 334 Revalidação de Registro de Produto de Risco 2
EXPEDIENTE DA PETIÇÃO: 0777813/15-9
NOME DO PRODUTO E MARCA: DESINFETANTE LUMI
VERSÃO: LAVANDA
NUMERO DE PROCESSO: 25351.812105/2010-04
NUMERO DE REGISTRO: 3.1922.0011.003-3
VENDA E EMPREGO: PRODUTO DE VENDA LIVRE
VENCIMENTO: 02/2021
APRESENTAÇÃO: BOMBONA PLASTICA OPACA
VALIDADE DO PRODUTO: 24 Meses
CATEGORIA: 3205061 DESINFETANTE PARA USO GERAL
ASSUNTO DA PETIÇÃO: 334 Revalidação de Registro de Produto de Risco 2
EXPEDIENTE DA PETIÇÃO: 0777813/15-9
NOME DO PRODUTO E MARCA: DESINFETANTE LUMI
VERSÃO: FLORAL
NUMERO DE PROCESSO: 25351.812105/2010-04
NUMERO DE REGISTRO: 3.1922.0011.004-1
VENDA E EMPREGO: PRODUTO DE VENDA LIVRE
VENCIMENTO: 02/2021
APRESENTAÇÃO: FRASCO DE PLASTICO TRANSPARENTE
VALIDADE DO PRODUTO: 24 Meses
CATEGORIA: 3205061 DESINFETANTE PARA USO GERAL
ASSUNTO DA PETIÇÃO: 334 Revalidação de Registro de Produto de Risco 2
EXPEDIENTE DA PETIÇÃO: 0777813/15-9
NOME DO PRODUTO E MARCA: DESINFETANTE LUMI
VERSÃO: FLORAL
NUMERO DE PROCESSO: 25351.812105/2010-04
NUMERO DE REGISTRO: 3.1922.0011.005-1
VENDA E EMPREGO: PRODUTO DE VENDA LIVRE
VENCIMENTO: 02/2021
APRESENTAÇÃO: FRASCO DE PLASTICO OPACO
VALIDADE DO PRODUTO: 24 Meses
CATEGORIA: 3205061 DESINFETANTE PARA USO GERAL
ASSUNTO DA PETIÇÃO: 334 Revalidação de Registro de Produto de Risco 2
EXPEDIENTE DA PETIÇÃO: 0777813/15-9
NOME DO PRODUTO E MARCA: DESINFETANTE LUMI
VERSÃO: FLORAL
NUMERO DE PROCESSO: 25351.812105/2010-04
NUMERO DE REGISTRO: 3.1922.0011.006-8
VENDA E EMPREGO: PRODUTO DE VENDA LIVRE
VENCIMENTO: 02/2021
APRESENTAÇÃO: BOMBONA PLASTICA OPACA
VALIDADE DO PRODUTO: 24 Meses
CATEGORIA: 3205061 DESINFETANTE PARA USO GERAL
ASSUNTO DA PETIÇÃO: 334 Revalidação de Registro de Produto de Risco 2
EXPEDIENTE DA PETIÇÃO: 0777813/15-9
NOME DO PRODUTO E MARCA: DESINFETANTE LUMI
VERSÃO: EUCALIPTO
NUMERO DE PROCESSO: 25351.812105/2010-04
NUMERO DE REGISTRO: 3.1922.0011.007-6
VENDA E EMPREGO: PRODUTO DE VENDA LIVRE
VENCIMENTO: 02/2021
APRESENTAÇÃO: FRASCO DE PLASTICO TRANSPARENTE
VALIDADE DO PRODUTO: 24 Meses
CATEGORIA: 3205061 DESINFETANTE PARA USO GERAL
ASSUNTO DA PETIÇÃO: 334 Revalidação de Registro de Produto de Risco 2
EXPEDIENTE DA PETIÇÃO: 0777813/15-9
NOME DO PRODUTO E MARCA: DESINFETANTE LUMI
VERSÃO: EUCALIPTO
NUMERO DE PROCESSO: 25351.812105/2010-04
NUMERO DE REGISTRO: 3.1922.0011.008-4
VENDA E EMPREGO: PRODUTO DE VENDA LIVRE
VENCIMENTO: 02/2021
APRESENTAÇÃO: FRASCO DE PLASTICO OPACO
VALIDADE DO PRODUTO: 24 Meses
CATEGORIA: 3205061 DESINFETANTE PARA USO GERAL
ASSUNTO DA PETIÇÃO: 334 Revalidação de Registro de Produto de Risco 2
EXPEDIENTE DA PETIÇÃO: 0777813/15-9
NOME DO PRODUTO E MARCA: DESINFETANTE LUMI
VERSÃO: EUCALIPTO

TABELA DE PREÇOS DE JORNAIS AVULSOS

Páginas	Distrito Federal	Demais Estados
de 02 a 28	R\$ 0,30	R\$ 1,80
de 32 a 76	R\$ 0,50	R\$ 2,00
de 80 a 156	R\$ 1,10	R\$ 2,60
de 160 a 250	R\$ 1,50	R\$ 3,00
de 254 a 500	R\$ 3,00	R\$ 4,50

- Acima de 500 páginas = preço de tabela mais excedente de páginas multiplicado por R\$ 0,0107

NUMERO DE PROCESSO: 25351.812105/2010-04
NUMERO DE REGISTRO: 3.1922.0011.009-2
VENDA E EMPREGO: PRODUTO DE VENDA LIVRE
VENCIMENTO: 02/2021
APRESENTAÇÃO: BOMBONA PLASTICA OPACA
VALIDADE DO PRODUTO: 24 Meses
CATEGORIA: 3205061 DESINFETANTE PARA USO GERAL
ASSUNTO DA PETIÇÃO: 334 Revalidação de Registro de Produto de Risco 2
EXPEDIENTE DA PETIÇÃO: 0777813/15-9
NOME DO PRODUTO E MARCA: DESINFETANTE LUMI
VERSÃO: PINHO
NUMERO DE PROCESSO: 25351.812105/2010-04
NUMERO DE REGISTRO: 3.1922.0011.010-6
VENDA E EMPREGO: PRODUTO DE VENDA LIVRE
VENCIMENTO: 02/2021
APRESENTAÇÃO: FRASCO DE PLASTICO TRANSPARENTE
VALIDADE DO PRODUTO: 24 Meses
CATEGORIA: 3205061 DESINFETANTE PARA USO GERAL
ASSUNTO DA PETIÇÃO: 334 Revalidação de Registro de Produto de Risco 2
EXPEDIENTE DA PETIÇÃO: 0777813/15-9
NOME DO PRODUTO E MARCA: DESINFETANTE LUMI
VERSÃO: PINHO
NUMERO DE PROCESSO: 25351.812105/2010-04
NUMERO DE REGISTRO: 3.1922.0011.011-4
VENDA E EMPREGO: PRODUTO DE VENDA LIVRE
VENCIMENTO: 02/2021
APRESENTAÇÃO: FRASCO DE PLASTICO OPACO
VALIDADE DO PRODUTO: 24 Meses
CATEGORIA: 3205061 DESINFETANTE PARA USO GERAL
ASSUNTO DA PETIÇÃO: 334 Revalidação de Registro de Produto de Risco 2
EXPEDIENTE DA PETIÇÃO: 0777813/15-9
NOME DO PRODUTO E MARCA: DESINFETANTE LUMI
VERSÃO: PINHO
NUMERO DE PROCESSO: 25351.812105/2010-04
NUMERO DE REGISTRO: 3.1922.0011.012-2
VENDA E EMPREGO: PRODUTO DE VENDA LIVRE
VENCIMENTO: 02/2021
APRESENTAÇÃO: BOMBONA PLASTICA OPACA
VALIDADE DO PRODUTO: 24 Meses
CATEGORIA: 3205061 DESINFETANTE PARA USO GERAL
ASSUNTO DA PETIÇÃO: 334 Revalidação de Registro de Produto de Risco 2
EXPEDIENTE DA PETIÇÃO: 0777813/15-9
NOME DA EMPRESA: CITROMAX INDUSTRIA E COMERCIO LTDA EPP
AUTORIZAÇÃO: 3.02923-7

NOME DO PRODUTO E MARCA: IMBATIVEL PÓ 40
NUMERO DE PROCESSO: 25351.441284/2014-22
NUMERO DE REGISTRO: 3.2923.0051.001-3
VENDA E EMPREGO: PRODUTO DE VENDA LIVRE
VENCIMENTO: 09/2019
APRESENTAÇÃO: SACO PLASTICO + CAIXA DE PAPELÃO
VALIDADE DO PRODUTO: 24 Meses
CATEGORIA: 3206017 INSETICIDA DE VENDA LIVRE
ASSUNTO DA PETIÇÃO: 390 Mudança de Nome de Produto de Risco 2
EXPEDIENTE DA PETIÇÃO: 1050495/15-8
NOME DO PRODUTO E MARCA: IMBATIVEL PÓ 40
NUMERO DE PROCESSO: 25351.441284/2014-22
NUMERO DE REGISTRO: 3.2923.0051.002-1
VENDA E EMPREGO: PRODUTO DE VENDA LIVRE
VENCIMENTO: 09/2019
APRESENTAÇÃO: POTE DE PLASTICO + CAIXA DE PAPELÃO
VALIDADE DO PRODUTO: 24 Meses
CATEGORIA: 3206017 INSETICIDA DE VENDA LIVRE
ASSUNTO DA PETIÇÃO: 390 Mudança de Nome de Produto de Risco 2
EXPEDIENTE DA PETIÇÃO: 1050495/15-8
NOME DA EMPRESA: CLEANNER DO BRASIL LTDA
AUTORIZAÇÃO: 3.03077-1
NOME DO PRODUTO E MARCA: CL 207 B DESINCRUSTANTE ÁCIDO CLEANNER
NUMERO DE PROCESSO: 25351.776139/2015-47
NUMERO DE REGISTRO: 3.3077.0006.001-7
VENDA E EMPREGO: PRODUTO DE USO PROFISSIONAL OU DE VENDA RESTRITA
VENCIMENTO: 01/2021
APRESENTAÇÃO: GALAO + CAIXA DE PAPELÃO
VALIDADE DO PRODUTO: 24 Meses
CATEGORIA: 3222029 DESINCRUSTANTE ÁCIDO
ASSUNTO DA PETIÇÃO: 387 Registro de Produto de Risco 2 - Detergentes e Congêneres
NOME DO PRODUTO E MARCA: CL 207 B DESINCRUSTANTE ÁCIDO CLEANNER
NUMERO DE PROCESSO: 25351.776139/2015-47
NUMERO DE REGISTRO: 3.3077.0006.002-5
VENDA E EMPREGO: PRODUTO DE USO PROFISSIONAL OU DE VENDA RESTRITA
VENCIMENTO: 01/2021
APRESENTAÇÃO: BOMBONA PLASTICA + ACONDICIONAMENTO NÃO PREVISTO NA TABELA
VALIDADE DO PRODUTO: 24 Meses
CATEGORIA: 3222029 DESINCRUSTANTE ÁCIDO
ASSUNTO DA PETIÇÃO: 387 Registro de Produto de Risco 2 - Detergentes e Congêneres
NOME DA EMPRESA: CLORO ARACRUZ LTDA.
AUTORIZAÇÃO: 3.02492-8
NOME DO PRODUTO E MARCA: CLORO ARACRUZ
NUMERO DE PROCESSO: 25351.458402/2013-71
NUMERO DE REGISTRO: 3.2492.0001.001-1
VENDA E EMPREGO: PRODUTO DE VENDA LIVRE
VENCIMENTO: 11/2018
APRESENTAÇÃO: FRASCO DE PLASTICO TRANSPARENTE + FILME DE POLIPROPILENO
VALIDADE DO PRODUTO: 6 Meses
CATEGORIA: 3205061 DESINFETANTE PARA USO GERAL
ASSUNTO DA PETIÇÃO: 392 Novo Prazo de Validade de Produto de Risco 2
EXPEDIENTE DA PETIÇÃO: 0601591/15-3
NOME DA EMPRESA: COOPERERVAS INDÚSTRIA E COMÉRCIO DE EXTRATO DE ERVAS LTDA ME
AUTORIZAÇÃO: 3.05776-9
NOME DO PRODUTO E MARCA: ERVAMIX
NUMERO DE PROCESSO: 25351.631196/2015-21
NUMERO DE REGISTRO: 3.5776.0001.001-1
VENDA E EMPREGO: PRODUTO DE VENDA LIVRE
VENCIMENTO: 01/2021
APRESENTAÇÃO: FRASCO DE PLASTICO OPACO SPRAY
VALIDADE DO PRODUTO: 24 Meses
CATEGORIA: 3222019 JARDINAGEM AMADORA
ASSUNTO DA PETIÇÃO: 3769 Reconsideração de Indeferimento
EXPEDIENTE DA PETIÇÃO: 1051504/15-6
NOME DO PRODUTO E MARCA: AZMIX
NUMERO DE PROCESSO: 25351.631216/2015-91
NUMERO DE REGISTRO: 3.5776.0002.001-7
VENDA E EMPREGO: PRODUTO DE VENDA LIVRE
VENCIMENTO: 01/2021
APRESENTAÇÃO: FRASCO DE PLASTICO OPACO SPRAY
VALIDADE DO PRODUTO: 24 Meses
CATEGORIA: 3222019 JARDINAGEM AMADORA
ASSUNTO DA PETIÇÃO: 3769 Reconsideração de Indeferimento
EXPEDIENTE DA PETIÇÃO: 1051505/15-4
NOME DA EMPRESA: CRUZADO INDÚSTRIA DE PRODUTOS DE LIMPEZA LTDA
AUTORIZAÇÃO: 3.01883-2
NOME DO PRODUTO E MARCA: ALVEJANTE CRUZADO FLORAL
NUMERO DE PROCESSO: 25351.811441/2016-74
NUMERO DE REGISTRO: 3.1883.3014.001-5
VENDA E EMPREGO: PRODUTO DE VENDA LIVRE
VENCIMENTO: 01/2021
APRESENTAÇÃO: FRASCO DE PLASTICO OPACO + CAIXA DE PAPELÃO
VALIDADE DO PRODUTO: 6 Meses
CATEGORIA: 4300215 ALVEJANTE CLORADO

ASSUNTO DA PETIÇÃO: 3889 Registro de Produto de Risco 2 - Alvejante
NOME DA EMPRESA: DIVICLEAN INDÚSTRIA COMÉRCIO E REPRESENTAÇÕES LTDA
AUTORIZAÇÃO: 3.03663-5
NOME DO PRODUTO E MARCA: DESINFETANTE DIVI-CLEAN
VERSÃO: LAVANDA
NUMERO DE PROCESSO: 25351.723079/2015-58
NUMERO DE REGISTRO: 3.3663.0004.001-4
VENDA E EMPREGO: PRODUTO DE VENDA LIVRE
VENCIMENTO: 01/2021
APRESENTAÇÃO: FRASCO DE PLASTICO TRANSPARENTE + CAIXA DE PAPELÃO
VALIDADE DO PRODUTO: 24 Meses
CATEGORIA: 3205061 DESINFETANTE PARA USO GERAL
ASSUNTO DA PETIÇÃO: 3882 Registro de Produto de Risco 2 - Desinfetante para Uso Geral
NOME DO PRODUTO E MARCA: DESINFETANTE DIVI-CLEAN
VERSÃO: FLORAL
NUMERO DE PROCESSO: 25351.723079/2015-58
NUMERO DE REGISTRO: 3.3663.0004.002-2
VENDA E EMPREGO: PRODUTO DE VENDA LIVRE
VENCIMENTO: 01/2021
APRESENTAÇÃO: FRASCO DE PLASTICO TRANSPARENTE + CAIXA DE PAPELÃO
VALIDADE DO PRODUTO: 24 Meses
CATEGORIA: 3205061 DESINFETANTE PARA USO GERAL
ASSUNTO DA PETIÇÃO: 3882 Registro de Produto de Risco 2 - Desinfetante para Uso Geral
NOME DO PRODUTO E MARCA: DESINFETANTE DIVI-CLEAN
VERSÃO: POM POM
NUMERO DE PROCESSO: 25351.723079/2015-58
NUMERO DE REGISTRO: 3.3663.0004.003-0
VENDA E EMPREGO: PRODUTO DE VENDA LIVRE
VENCIMENTO: 01/2021
APRESENTAÇÃO: FRASCO DE PLASTICO TRANSPARENTE + CAIXA DE PAPELÃO
VALIDADE DO PRODUTO: 24 Meses
CATEGORIA: 3205061 DESINFETANTE PARA USO GERAL
ASSUNTO DA PETIÇÃO: 3882 Registro de Produto de Risco 2 - Desinfetante para Uso Geral
NOME DO PRODUTO E MARCA: DESINFETANTE DIVI-CLEAN
VERSÃO: EUCALIPTO
NUMERO DE PROCESSO: 25351.723079/2015-58
NUMERO DE REGISTRO: 3.3663.0004.004-9
VENDA E EMPREGO: PRODUTO DE VENDA LIVRE
VENCIMENTO: 01/2021
APRESENTAÇÃO: FRASCO DE PLASTICO TRANSPARENTE + CAIXA DE PAPELÃO
VALIDADE DO PRODUTO: 24 Meses
CATEGORIA: 3205061 DESINFETANTE PARA USO GERAL
ASSUNTO DA PETIÇÃO: 3882 Registro de Produto de Risco 2 - Desinfetante para Uso Geral
NOME DO PRODUTO E MARCA: DESINFETANTE DIVI-CLEAN
VERSÃO: CAMPESTRE
NUMERO DE PROCESSO: 25351.723079/2015-58
NUMERO DE REGISTRO: 3.3663.0004.005-7
VENDA E EMPREGO: PRODUTO DE VENDA LIVRE
VENCIMENTO: 01/2021
APRESENTAÇÃO: FRASCO DE PLASTICO TRANSPARENTE + CAIXA DE PAPELÃO
VALIDADE DO PRODUTO: 24 Meses
CATEGORIA: 3205061 DESINFETANTE PARA USO GERAL
ASSUNTO DA PETIÇÃO: 3882 Registro de Produto de Risco 2 - Desinfetante para Uso Geral
NOME DO PRODUTO E MARCA: DESINFETANTE DIVI-CLEAN
VERSÃO: ERVA DOCE
NUMERO DE PROCESSO: 25351.723079/2015-58
NUMERO DE REGISTRO: 3.3663.0004.006-5
VENDA E EMPREGO: PRODUTO DE VENDA LIVRE
VENCIMENTO: 01/2021
APRESENTAÇÃO: FRASCO DE PLASTICO TRANSPARENTE + CAIXA DE PAPELÃO
VALIDADE DO PRODUTO: 24 Meses
CATEGORIA: 3205061 DESINFETANTE PARA USO GERAL
ASSUNTO DA PETIÇÃO: 3882 Registro de Produto de Risco 2 - Desinfetante para Uso Geral
NOME DA EMPRESA: ECO-AR INDUSTRIA E COMERCIO LTDA
AUTORIZAÇÃO: 3.02020-7
NOME DO PRODUTO E MARCA: AGUA SANITARIA ROLDAO
NUMERO DE PROCESSO: 25351.760596/2015-15
NUMERO DE REGISTRO: 3.2020.0028.001-7
VENDA E EMPREGO: PRODUTO DE VENDA LIVRE
VENCIMENTO: 01/2021
APRESENTAÇÃO: FRASCO DE PLASTICO OPACO + CAIXA DE PAPELÃO
VALIDADE DO PRODUTO: 6 Meses
CATEGORIA: 3103033 ÁGUA SANITÁRIA
ASSUNTO DA PETIÇÃO: 3871 Registro de Produto de Risco 2 - Água Sanitária
NOME DO PRODUTO E MARCA: AGUA SANITARIA ROLDAO

**PRESIDÊNCIA DA REPÚBLICA
CASA CIVIL
IMPRESA NACIONAL**

DILMA VANA ROUSSEFF
Presidenta da República

JAQUES WAGNER
Ministro de Estado Chefe da Casa Civil

JOSÉ VIVALDO SOUZA DE MENDONÇA FILHO
Diretor-Geral da Imprensa Nacional

DIÁRIO OFICIAL DA UNIÃO

SEÇÃO 1

Publicação de atos normativos

SEÇÃO 2

Publicação de atos
relativos a pessoal da
Administração Pública Federal

SEÇÃO 3

Publicação de contratos,
editais, avisos e ineditais

JORGE LUIZ ALENCAR GUERRA
Coordenador-Geral de Publicação e Divulgação

ALEXANDRE MIRANDA MACHADO
Coordenador de Editoração e
Divulgação Eletrônica dos Jornais Oficiais

EMAR BAZILIO VAZ FILHO
Coordenador de Produção

A Imprensa Nacional não possui representantes autorizados
para a comercialização de assinaturas impressas e eletrônicas

<http://www.in.gov.br> ouvidoria@in.gov.br
SIC, Quadra 6, Lote 800, CEP 70610-460, Brasília - DF
CNPJ: 04196645/0001-00
Fone: 0800 725 6787



NUMERO DE PROCESSO: 25351.760596/2015-15
 NUMERO DE REGISTRO: 3.2020.0028.002-5
 VENDA E EMPREGO: PRODUTO DE VENDA LIVRE
 VENCIMENTO: 01/2021
 APRESENTAÇÃO: GALAO + CAIXA DE PAPELÃO
 VALIDADE DO PRODUTO: 6 Meses
 CATEGORIA: 3103033 ÁGUA SANITÁRIA
 ASSUNTO DA PETIÇÃO: 3871 Registro de Produto de Risco 2 - Água Sanitária
 NOME DA EMPRESA: ECOLAB QUÍMICA LTDA
 AUTORIZAÇÃO: 3.00053-9
 NOME DO PRODUTO E MARCA: SANI-STEP
 NUMERO DE PROCESSO: 25351.093672/2011-20
 NUMERO DE REGISTRO: 3.0053.0813.001-1
 VENDA E EMPREGO: PRODUTO DE USO PROFISSIONAL OU DE VENDA RESTRITA
 VENCIMENTO: 03/2021
 APRESENTAÇÃO: BALDE PLÁSTICO
 VALIDADE DO PRODUTO: 12 Meses
 CATEGORIA: 3222045 SANITIZANTE PARA INDÚSTRIA ALIMENTÍCIA
 ASSUNTO DA PETIÇÃO: 334 Revalidação de Registro de Produto de Risco 2
 EXPEDIENTE DA PETIÇÃO: 0766676/15-4
 NOME DO PRODUTO E MARCA: SANI-STEP
 NUMERO DE PROCESSO: 25351.093672/2011-20
 NUMERO DE REGISTRO: 3.0053.0813.002-1
 VENDA E EMPREGO: PRODUTO DE USO PROFISSIONAL OU DE VENDA RESTRITA
 VENCIMENTO: 03/2021
 APRESENTAÇÃO: BALDE
 VALIDADE DO PRODUTO: 12 Meses
 CATEGORIA: 3222045 SANITIZANTE PARA INDÚSTRIA ALIMENTÍCIA
 ASSUNTO DA PETIÇÃO: 334 Revalidação de Registro de Produto de Risco 2
 EXPEDIENTE DA PETIÇÃO: 0766676/15-4
 NOME DA EMPRESA: EVONIK DEGUSSA BRASIL LTDA.
 AUTORIZAÇÃO: 3.03283-2
 NOME DO PRODUTO E MARCA: OXTERIL® 350 DUO
 NUMERO DE PROCESSO: 25351.453799/2015-85
 NUMERO DE REGISTRO: 3.3283.0014.001-6
 VENDA E EMPREGO:
 VENCIMENTO: 01/2021
 APRESENTAÇÃO: BOMBONA PLÁSTICA
 VALIDADE DO PRODUTO: 12 Meses
 CATEGORIA: 3205053 DESINFETANTE PARA INDÚSTRIA ALIMENTÍCIA E AFINS
 ASSUNTO DA PETIÇÃO: 3883 Registro de Produto de Risco 2 - Desinfetante para Indústria Alimentícia e Afins
 NOME DO PRODUTO E MARCA: OXTERIL® 350 DUO
 NUMERO DE PROCESSO: 25351.453799/2015-85
 NUMERO DE REGISTRO: 3.3283.0014.002-4
 VENDA E EMPREGO:
 VENCIMENTO: 01/2021
 APRESENTAÇÃO: ACONDICIONAMENTO NAO PREVISTO NA TABELA
 VALIDADE DO PRODUTO: 12 Meses
 CATEGORIA: 3205053 DESINFETANTE PARA INDÚSTRIA ALIMENTÍCIA E AFINS
 ASSUNTO DA PETIÇÃO: 3883 Registro de Produto de Risco 2 - Desinfetante para Indústria Alimentícia e Afins
 NOME DA EMPRESA: F. C. OLIVEIRA & CIA LTDA
 AUTORIZAÇÃO: 3.02101-7
 NOME DO PRODUTO E MARCA: ÁGUA SANITÁRIA CLORADA
 NUMERO DE PROCESSO: 25351.746853/2015-14
 NUMERO DE REGISTRO: 3.2101.0013.001-8
 VENDA E EMPREGO: PRODUTO DE VENDA LIVRE
 VENCIMENTO: 01/2021
 APRESENTAÇÃO: FRASCO DE PLÁSTICO OPACO + CAIXA DE PAPELÃO
 VALIDADE DO PRODUTO: 6 Meses
 CATEGORIA: 3103033 ÁGUA SANITÁRIA
 ASSUNTO DA PETIÇÃO: 3871 Registro de Produto de Risco 2 - Água Sanitária
 NOME DA EMPRESA: FLORA PRODUTOS DE HIGIENE E LIMPEZA S.A
 AUTORIZAÇÃO: 3.03548-9
 NOME DO PRODUTO E MARCA: DESINFETANTE PERFUMADO MINUANO
 VERSÃO: EUCALIPTO
 NUMERO DE PROCESSO: 25351.007290/2008-29
 NUMERO DE REGISTRO: 3.3548.0001.001-3
 VENDA E EMPREGO: PRODUTO DE VENDA LIVRE
 VENCIMENTO: 06/2018
 APRESENTAÇÃO: FRASCO DE PLÁSTICO TRANSPARENTE
 VALIDADE DO PRODUTO: 02 Ano(s)
 CATEGORIA: 3205061 DESINFETANTE PARA USO GERAL
 ASSUNTO DA PETIÇÃO: 330 Modificação de Fórmula de Produto de Risco 2
 EXPEDIENTE DA PETIÇÃO: 1090172/15-8
 NOME DO PRODUTO E MARCA: DESINFETANTE PERFUMADO MINUANO
 VERSÃO: LAVANDA
 NUMERO DE PROCESSO: 25351.007290/2008-29
 NUMERO DE REGISTRO: 3.3548.0001.002-1
 VENDA E EMPREGO: PRODUTO DE VENDA LIVRE
 VENCIMENTO: 06/2018

APRESENTAÇÃO: FRASCO DE PLÁSTICO TRANSPARENTE
 VALIDADE DO PRODUTO: 02 Ano(s)
 CATEGORIA: 3205061 DESINFETANTE PARA USO GERAL
 ASSUNTO DA PETIÇÃO: 330 Modificação de Fórmula de Produto de Risco 2
 EXPEDIENTE DA PETIÇÃO: 1090172/15-8
 NOME DO PRODUTO E MARCA: DESINFETANTE PERFUMADO MINUANO
 VERSÃO: HERBAL
 NUMERO DE PROCESSO: 25351.007290/2008-29
 NUMERO DE REGISTRO: 3.3548.0001.003-1
 VENDA E EMPREGO: PRODUTO DE VENDA LIVRE
 VENCIMENTO: 06/2018
 APRESENTAÇÃO: FRASCO DE PLÁSTICO TRANSPARENTE
 VALIDADE DO PRODUTO: 02 Ano(s)
 CATEGORIA: 3205061 DESINFETANTE PARA USO GERAL
 ASSUNTO DA PETIÇÃO: 330 Modificação de Fórmula de Produto de Risco 2
 EXPEDIENTE DA PETIÇÃO: 1090172/15-8
 NOME DO PRODUTO E MARCA: DESINFETANTE PERFUMADO MINUANO
 VERSÃO: FLORAL
 NUMERO DE PROCESSO: 25351.007290/2008-29
 NUMERO DE REGISTRO: 3.3548.0001.004-8
 VENDA E EMPREGO: PRODUTO DE VENDA LIVRE
 VENCIMENTO: 06/2018
 APRESENTAÇÃO: FRASCO DE PLÁSTICO TRANSPARENTE
 VALIDADE DO PRODUTO: 02 Ano(s)
 CATEGORIA: 3205061 DESINFETANTE PARA USO GERAL
 ASSUNTO DA PETIÇÃO: 330 Modificação de Fórmula de Produto de Risco 2
 EXPEDIENTE DA PETIÇÃO: 1090172/15-8
 NOME DO PRODUTO E MARCA: DESINFETANTE PERFUMADO MINUANO
 VERSÃO: MARINE
 NUMERO DE PROCESSO: 25351.007290/2008-29
 NUMERO DE REGISTRO: 3.3548.0001.006-4
 VENDA E EMPREGO: PRODUTO DE VENDA LIVRE
 VENCIMENTO: 06/2018
 APRESENTAÇÃO: FRASCO DE PLÁSTICO TRANSPARENTE
 VALIDADE DO PRODUTO: 02 Ano(s)
 CATEGORIA: 3205061 DESINFETANTE PARA USO GERAL
 ASSUNTO DA PETIÇÃO: 330 Modificação de Fórmula de Produto de Risco 2
 EXPEDIENTE DA PETIÇÃO: 1090172/15-8
 NOME DO PRODUTO E MARCA: DESINFETANTE PERFUMADO MINUANO
 VERSÃO: EUCALIPTO
 NUMERO DE PROCESSO: 25351.007290/2008-29
 NUMERO DE REGISTRO: 3.3548.0001.010-2
 VENDA E EMPREGO: PRODUTO DE VENDA LIVRE
 VENCIMENTO: 06/2018
 APRESENTAÇÃO: FRASCO DE PLÁSTICO TRANSLÚCIDO
 VALIDADE DO PRODUTO: 2 Ano(s)
 CATEGORIA: 3205061 DESINFETANTE PARA USO GERAL
 ASSUNTO DA PETIÇÃO: 330 Modificação de Fórmula de Produto de Risco 2
 EXPEDIENTE DA PETIÇÃO: 1090172/15-8
 NOME DO PRODUTO E MARCA: DESINFETANTE PERFUMADO MINUANO
 VERSÃO: LAVANDA
 NUMERO DE PROCESSO: 25351.007290/2008-29
 NUMERO DE REGISTRO: 3.3548.0001.011-0
 VENDA E EMPREGO: PRODUTO DE VENDA LIVRE
 VENCIMENTO: 06/2018
 APRESENTAÇÃO: FRASCO DE PLÁSTICO TRANSLÚCIDO
 VALIDADE DO PRODUTO: 2 Ano(s)
 CATEGORIA: 3205061 DESINFETANTE PARA USO GERAL
 ASSUNTO DA PETIÇÃO: 330 Modificação de Fórmula de Produto de Risco 2
 EXPEDIENTE DA PETIÇÃO: 1090172/15-8
 NOME DO PRODUTO E MARCA: DESINFETANTE PERFUMADO MINUANO
 VERSÃO: FLORAL
 NUMERO DE PROCESSO: 25351.007290/2008-29
 NUMERO DE REGISTRO: 3.3548.0001.012-9
 VENDA E EMPREGO: PRODUTO DE VENDA LIVRE
 VENCIMENTO: 06/2018
 APRESENTAÇÃO: FRASCO DE PLÁSTICO TRANSLÚCIDO
 VALIDADE DO PRODUTO: 2 Ano(s)
 CATEGORIA: 3205061 DESINFETANTE PARA USO GERAL
 ASSUNTO DA PETIÇÃO: 330 Modificação de Fórmula de Produto de Risco 2
 EXPEDIENTE DA PETIÇÃO: 1090172/15-8
 NOME DO PRODUTO E MARCA: DESINFETANTE PERFUMADO MINUANO
 VERSÃO: HERBAL
 NUMERO DE PROCESSO: 25351.007290/2008-29
 NUMERO DE REGISTRO: 3.3548.0001.013-7
 VENDA E EMPREGO: PRODUTO DE VENDA LIVRE
 VENCIMENTO: 06/2018
 APRESENTAÇÃO: FRASCO DE PLÁSTICO TRANSLÚCIDO
 VALIDADE DO PRODUTO: 2 Ano(s)
 CATEGORIA: 3205061 DESINFETANTE PARA USO GERAL
 ASSUNTO DA PETIÇÃO: 330 Modificação de Fórmula de Produto de Risco 2
 EXPEDIENTE DA PETIÇÃO: 1090172/15-8
 NOME DO PRODUTO E MARCA: DESINFETANTE PERFUMADO MINUANO
 VERSÃO: MARINE

NUMERO DE PROCESSO: 25351.007290/2008-29
 NUMERO DE REGISTRO: 3.3548.0001.014-5
 VENDA E EMPREGO: PRODUTO DE VENDA LIVRE
 VENCIMENTO: 06/2018
 APRESENTAÇÃO: FRASCO DE PLÁSTICO TRANSLÚCIDO
 VALIDADE DO PRODUTO: 2 Ano(s)
 CATEGORIA: 3205061 DESINFETANTE PARA USO GERAL
 ASSUNTO DA PETIÇÃO: 330 Modificação de Fórmula de Produto de Risco 2
 EXPEDIENTE DA PETIÇÃO: 1090172/15-8
 NOME DA EMPRESA: HD NOVAL INDÚSTRIA E COMÉRCIO DE PRODUTOS DE LIMPEZA LTDA.
 AUTORIZAÇÃO: 3.03647-1
 NOME DO PRODUTO E MARCA: NOVAL X CAR PLUS
 VERSÃO: PLUS
 NUMERO DE PROCESSO: 25351.172569/2012-51
 NUMERO DE REGISTRO: 3.3647.0018.001-1
 VENDA E EMPREGO: PRODUTO DE USO PROFISSIONAL OU DE VENDA RESTRITA
 VENCIMENTO: 07/2017
 APRESENTAÇÃO: FRASCO DE PLÁSTICO TRANSLÚCIDO + CAIXA DE PAPELÃO
 VALIDADE DO PRODUTO: 24 Meses
 CATEGORIA: 3222030 DESINCORUSTANTE ALCALINO
 ASSUNTO DA PETIÇÃO: 389 Alteração de Rotulagem de Produto de Risco 2
 EXPEDIENTE DA PETIÇÃO: 1025387/15-4
 NOME DO PRODUTO E MARCA: NOVAL X CAR PLUS
 VERSÃO: PLUS
 NUMERO DE PROCESSO: 25351.172569/2012-51
 NUMERO DE REGISTRO: 3.3647.0018.002-1
 VENDA E EMPREGO: PRODUTO DE USO PROFISSIONAL OU DE VENDA RESTRITA
 VENCIMENTO: 07/2017
 APRESENTAÇÃO: BOMBONA PLÁSTICA
 VALIDADE DO PRODUTO: 24 Meses
 CATEGORIA: 3222030 DESINCORUSTANTE ALCALINO
 ASSUNTO DA PETIÇÃO: 389 Alteração de Rotulagem de Produto de Risco 2
 EXPEDIENTE DA PETIÇÃO: 1025387/15-4
 NOME DA EMPRESA: INEZ BENTIVOGLIO BENEFICIADORA - EPP
 AUTORIZAÇÃO: 3.03160-7
 NOME DO PRODUTO E MARCA: DIABO VERDE DESENTUPIDOR GRANULADO
 NUMERO DE PROCESSO: 25351.150919/2006-98
 NUMERO DE REGISTRO: 3.3160.0004.001-2
 VENDA E EMPREGO: PRODUTO DE VENDA LIVRE
 VENCIMENTO: 06/2021
 APRESENTAÇÃO: FRASCO
 VALIDADE DO PRODUTO: 2 Ano(s)
 CATEGORIA: 3222030 DESINCORUSTANTE ALCALINO
 ASSUNTO DA PETIÇÃO: 334 Revalidação de Registro de Produto de Risco 2
 EXPEDIENTE DA PETIÇÃO: 0992374/15-8
 NOME DA EMPRESA: INTERBRILHO HIGIENE E LIMPEZA LTDA
 AUTORIZAÇÃO: 3.04159-1
 NOME DO PRODUTO E MARCA: LIMPA TELAS RODABRILL
 NUMERO DE PROCESSO: 25351.082534/2014-00
 NUMERO DE REGISTRO: 3.4159.0003.001-1
 VENDA E EMPREGO: PRODUTO DE VENDA LIVRE
 VENCIMENTO: 04/2019
 APRESENTAÇÃO: FRASCO DE PLÁSTICO TRANSPARENTE SPRAY + CAIXA DE PAPELÃO
 VALIDADE DO PRODUTO: 24 Meses
 CATEGORIA: 3205061 DESINFETANTE PARA USO GERAL
 ASSUNTO DA PETIÇÃO: 389 Alteração de Rotulagem de Produto de Risco 2
 EXPEDIENTE DA PETIÇÃO: 1093471/15-5
 NOME DA EMPRESA: JCF QUÍMICA DO BRASIL LTDA
 AUTORIZAÇÃO: 3.02475-1
 NOME DO PRODUTO E MARCA: LESMICIDA KOMBATE
 NUMERO DE PROCESSO: 25351.567567/2015-24
 NUMERO DE REGISTRO: 3.2475.0014.001-1
 VENDA E EMPREGO: PRODUTO DE VENDA LIVRE
 VENCIMENTO: 01/2021
 APRESENTAÇÃO: SACO PLÁSTICO + CAIXA DE PAPELÃO
 VALIDADE DO PRODUTO: 24 Meses
 CATEGORIA: 3222019 JARDINAGEM AMADORA
 ASSUNTO DA PETIÇÃO: 3873 Registro de Produto de Risco 2 - Jardinagem Amadora
 NOME DA EMPRESA: IPB INDUSTRIA QUIMICA LTDA ME
 AUTORIZAÇÃO: 3.05192-1
 NOME DO PRODUTO E MARCA: ALCA 200
 NUMERO DE PROCESSO: 25351.501746/2015-37
 NUMERO DE REGISTRO: 3.5192.0010.001-6
 VENDA E EMPREGO: PRODUTO DE USO PROFISSIONAL OU DE VENDA RESTRITA
 VENCIMENTO: 01/2021
 APRESENTAÇÃO: BOMBONA PLÁSTICA OPACA + CAIXA DE PAPELÃO
 VALIDADE DO PRODUTO: 6 Meses
 CATEGORIA: 4300213 DETERGENTE PARA USO ESPECÍFICO
 ASSUNTO DA PETIÇÃO: 387 Registro de Produto de Risco 2 - Detergentes e Congêneres
 NOME DO PRODUTO E MARCA: ALCA 200
 NUMERO DE PROCESSO: 25351.501746/2015-37
 NUMERO DE REGISTRO: 3.5192.0010.002-4
 VENDA E EMPREGO: PRODUTO DE USO PROFISSIONAL OU DE VENDA RESTRITA

VENCIMENTO: 01/2021
APRESENTAÇÃO: BOMBONA PLASTICA OPACA
VALIDADE DO PRODUTO: 6 Meses
CATEGORIA: 4300213 DETERGENTE PARA USO ESPECÍFICO
ASSUNTO DA PETIÇÃO: 387 Registro de Produto de Risco 2 - Detergentes e Congêneres
NOME DA EMPRESA: LABORATÓRIOS B. BRAUN S/A
AUTORIZAÇÃO: 3.00023-5
NOME DO PRODUTO E MARCA: MELISEPTOL FOAM PURE
NUMERO DE PROCESSO: 25351.188680/2013-15
NUMERO DE REGISTRO: 3.0023.0131.001-1
VENDA E EMPREGO: PRODUTO DE USO PROFISSIONAL OU DE VENDA RESTRITA
VENCIMENTO: 10/2018
APRESENTAÇÃO: FRASCO DE PLASTICO TRANSPARENTE SPRAY + CAIXA DE PAPELÃO
VALIDADE DO PRODUTO: 36 Meses
CATEGORIA: 3205029 DESINFETANTE HOSPITALAR PARA SUPERFÍCIES FIXAS E ARTIGOS NÃO CRÍTICOS
ASSUNTO DA PETIÇÃO: 389 Alteração de Rotulagem de Produto de Risco 2
EXPEDIENTE DA PETIÇÃO: 0785945/15-7
NOME DA EMPRESA: LIMA + PERGHER INDÚSTRIA, COMÉRCIO E REPRESENTAÇÕES LTDA
AUTORIZAÇÃO: 3.01282-6
NOME DO PRODUTO E MARCA: LAT 300 PLUS QUALIMILK
NUMERO DE PROCESSO: 25351.599581/2010-57
NUMERO DE REGISTRO: 3.1282.0337.001-8
VENDA E EMPREGO: PRODUTO DE USO PROFISSIONAL OU DE VENDA RESTRITA
VENCIMENTO: 12/2020
APRESENTAÇÃO: BOMBONA PLASTICA + CAIXA DE PAPELÃO
VALIDADE DO PRODUTO: 36 Meses
CATEGORIA: 3202021 DETERGENTES DESINCRUSTANTES ALCALINOS
ASSUNTO DA PETIÇÃO: 330 Modificação de Fórmula de Produto de Risco 2
EXPEDIENTE DA PETIÇÃO: 0986648/15-5
NOME DO PRODUTO E MARCA: LAT 300 PLUS QUALIMILK
NUMERO DE PROCESSO: 25351.599581/2010-57
NUMERO DE REGISTRO: 3.1282.0337.002-6
VENDA E EMPREGO: PRODUTO DE USO PROFISSIONAL OU DE VENDA RESTRITA
VENCIMENTO: 12/2020
APRESENTAÇÃO: BOMBONA PLASTICA + ACONDICIONAMENTO NAO PREVISTO NA TABELA
VALIDADE DO PRODUTO: 36 Meses
CATEGORIA: 3202021 DETERGENTES DESINCRUSTANTES ALCALINOS
ASSUNTO DA PETIÇÃO: 330 Modificação de Fórmula de Produto de Risco 2
EXPEDIENTE DA PETIÇÃO: 0986648/15-5
NOME DA EMPRESA: Norpacific do Brasil Ltda
AUTORIZAÇÃO: 3.05525-1
NOME DO PRODUTO E MARCA: NORMAX 6 SC
NUMERO DE PROCESSO: 25351.771658/2015-04
NUMERO DE REGISTRO: 3.5525.0002.001-1
VENDA E EMPREGO:
VENCIMENTO: 01/2021
APRESENTAÇÃO: FRASCO DE PLASTICO OPACO + CAIXA DE PAPELÃO
VALIDADE DO PRODUTO: 2 Ano(s)
CATEGORIA: 3206025 INSETICIDA PARA EMPRESAS ESPECIALIZADAS
ASSUNTO DA PETIÇÃO: 3874 Registro de Produto de Risco 2 - Inseticida para Empresas Especializadas
NOME DA EMPRESA: NOVA RENKO INDUSTRIAL LTDA - EPP
AUTORIZAÇÃO: 3.03286-3
NOME DO PRODUTO E MARCA: ÁLCOOL GEL ELI
NUMERO DE PROCESSO: 25351.799982/2016-69
NUMERO DE REGISTRO: 3.3286.0037.001-7
VENDA E EMPREGO: PRODUTO DE USO PROFISSIONAL OU DE VENDA RESTRITA
VENCIMENTO: 01/2021
APRESENTAÇÃO: FRASCO + CAIXA DE PAPELÃO
VALIDADE DO PRODUTO: 24 Meses
CATEGORIA: 3205061 DESINFETANTE PARA USO GERAL
ASSUNTO DA PETIÇÃO: 3882 Registro de Produto de Risco 2 - Desinfetante para Uso Geral
NOME DO PRODUTO E MARCA: ÁLCOOL GEL ELI
NUMERO DE PROCESSO: 25351.799982/2016-69
NUMERO DE REGISTRO: 3.3286.0037.002-5
VENDA E EMPREGO: PRODUTO DE USO PROFISSIONAL OU DE VENDA RESTRITA
VENCIMENTO: 01/2021
APRESENTAÇÃO: BOMBONA PLASTICA + ACONDICIONAMENTO NAO PREVISTO NA TABELA
VALIDADE DO PRODUTO: 24 Meses
CATEGORIA: 3205061 DESINFETANTE PARA USO GERAL
ASSUNTO DA PETIÇÃO: 3882 Registro de Produto de Risco 2 - Desinfetante para Uso Geral
NOME DO PRODUTO E MARCA: ÁLCOOL GEL ELI
NUMERO DE PROCESSO: 25351.799982/2016-69
NUMERO DE REGISTRO: 3.3286.0037.003-3
VENDA E EMPREGO: PRODUTO DE USO PROFISSIONAL OU DE VENDA RESTRITA
VENCIMENTO: 01/2021
APRESENTAÇÃO: GALAO + ACONDICIONAMENTO NAO PREVISTO NA TABELA

VALIDADE DO PRODUTO: 24 Meses
CATEGORIA: 3205061 DESINFETANTE PARA USO GERAL
ASSUNTO DA PETIÇÃO: 3882 Registro de Produto de Risco 2 - Desinfetante para Uso Geral
NOME DO PRODUTO E MARCA: ÁLCOOL GEL HIGBAC
NUMERO DE PROCESSO: 25351.799987/2016-01
NUMERO DE REGISTRO: 3.3286.0038.001-2
VENDA E EMPREGO:
VENCIMENTO: 01/2021
APRESENTAÇÃO: FRASCO + CAIXA DE PAPELÃO
VALIDADE DO PRODUTO: 24 Meses
CATEGORIA: 3205029 DESINFETANTE HOSPITALAR PARA SUPERFÍCIES FIXAS E ARTIGOS NÃO CRÍTICOS
ASSUNTO DA PETIÇÃO: 3886 Registro de Produto de Risco 2 - Desinfetante Hospitalar para Superfícies Fixas e Artigos Não Críticos
NOME DA EMPRESA: PEROXIDOS DO BRASIL LTDA
AUTORIZAÇÃO: 3.01144-1
NOME DO PRODUTO E MARCA: INTEROX AG SPRAY 35-S
NUMERO DE PROCESSO: 25351.357214/2011-16
NUMERO DE REGISTRO: 3.1144.0008.001-2
VENDA E EMPREGO: PRODUTO DE USO PROFISSIONAL OU DE VENDA RESTRITA
VENCIMENTO: 07/2016
APRESENTAÇÃO: BOMBONA PLASTICA OPACA + ACONDICIONAMENTO NAO PREVISTO NA TABELA
VALIDADE DO PRODUTO: 12 Meses
CATEGORIA: 3205053 DESINFETANTE PARA INDÚSTRIA ALIMENTÍCIA E AFINS
ASSUNTO DA PETIÇÃO: 396 Alteração/Inclusão de Fabricante de Produto de Risco 2
EXPEDIENTE DA PETIÇÃO: 1069883/15-3
NOME DO PRODUTO E MARCA: ASEPTICPER SP
NUMERO DE PROCESSO: 25351.357219/2011-51
NUMERO DE REGISTRO: 3.1144.0007.001-7
VENDA E EMPREGO: PRODUTO DE USO PROFISSIONAL OU DE VENDA RESTRITA
VENCIMENTO: 07/2016
APRESENTAÇÃO: BOMBONA PLASTICA OPACA + ACONDICIONAMENTO NAO PREVISTO NA TABELA
VALIDADE DO PRODUTO: 12 Meses
CATEGORIA: 3205053 DESINFETANTE PARA INDÚSTRIA ALIMENTÍCIA E AFINS
ASSUNTO DA PETIÇÃO: 396 Alteração/Inclusão de Fabricante de Produto de Risco 2
EXPEDIENTE DA PETIÇÃO: 1069891/15-4
NOME DO PRODUTO E MARCA: ASEPTICPER SP
NUMERO DE PROCESSO: 25351.357219/2011-51
NUMERO DE REGISTRO: 3.1144.0007.002-5
VENDA E EMPREGO: PRODUTO DE USO PROFISSIONAL OU DE VENDA RESTRITA
VENCIMENTO: 07/2016
APRESENTAÇÃO: BOMBONA PLASTICA OPACA + ACONDICIONAMENTO NAO PREVISTO NA TABELA
VALIDADE DO PRODUTO: 12 Meses
CATEGORIA: 3205053 DESINFETANTE PARA INDÚSTRIA ALIMENTÍCIA E AFINS
ASSUNTO DA PETIÇÃO: 396 Alteração/Inclusão de Fabricante de Produto de Risco 2
EXPEDIENTE DA PETIÇÃO: 1069891/15-4
NOME DO PRODUTO E MARCA: PROXITANE S
NUMERO DE PROCESSO: 25351.406875/2011-39
NUMERO DE REGISTRO: 3.1144.0009.001-8
VENDA E EMPREGO: PRODUTO DE USO PROFISSIONAL OU DE VENDA RESTRITA
VENCIMENTO: 08/2016
APRESENTAÇÃO: BOMBONA PLASTICA OPACA + ACONDICIONAMENTO NAO PREVISTO NA TABELA
VALIDADE DO PRODUTO: 12 Meses
CATEGORIA: 3205053 DESINFETANTE PARA INDÚSTRIA ALIMENTÍCIA E AFINS
ASSUNTO DA PETIÇÃO: 396 Alteração/Inclusão de Fabricante de Produto de Risco 2
EXPEDIENTE DA PETIÇÃO: 1083883/15-0
NOME DA EMPRESA: PIRISA PIRETRO INDUSTRIAL LTDA
AUTORIZAÇÃO: 3.00262-0
NOME DO PRODUTO E MARCA: PIRINSET
NUMERO DE PROCESSO: 25000.009349/96-62
NUMERO DE REGISTRO: 3.0262.0021.001-7
VENDA E EMPREGO: PRODUTO DE VENDA LIVRE
VENCIMENTO: 06/2021
APRESENTAÇÃO: ENVELOPES DE ALUMINIO C/ 12 CARTELAS
VALIDADE DO PRODUTO: 3 Ano(s)
CATEGORIA: 3208011 REPELENTE
ASSUNTO DA PETIÇÃO: 334 Revalidação de Registro de Produto de Risco 2
EXPEDIENTE DA PETIÇÃO: 1102706/15-1
NOME DO PRODUTO E MARCA: PIRINSET
NUMERO DE PROCESSO: 25000.009349/96-62
NUMERO DE REGISTRO: 3.0262.0021.002-5
VENDA E EMPREGO: PRODUTO DE VENDA LIVRE
VENCIMENTO: 06/2021
APRESENTAÇÃO: ENVELOPES DE ALUMINIO C/ 04 CARTELAS
VALIDADE DO PRODUTO: 3 Ano(s)
CATEGORIA: 3208011 REPELENTE
ASSUNTO DA PETIÇÃO: 334 Revalidação de Registro de Produto de Risco 2
EXPEDIENTE DA PETIÇÃO: 1102706/15-1

NOME DO PRODUTO E MARCA: PIRINSET
NUMERO DE PROCESSO: 25000.009349/96-62
NUMERO DE REGISTRO: 3.0262.0021.003-3
VENDA E EMPREGO: PRODUTO DE VENDA LIVRE
VENCIMENTO: 06/2021
APRESENTAÇÃO: ENVELOPES DE ALUMINIO C/ 06 CARTELAS
VALIDADE DO PRODUTO: 3 Ano(s)
CATEGORIA: 3208011 REPELENTE
ASSUNTO DA PETIÇÃO: 334 Revalidação de Registro de Produto de Risco 2
EXPEDIENTE DA PETIÇÃO: 1102706/15-1
NOME DA EMPRESA: PLANITRADE ASSESSORIA COMÉRCIO E REPRESENTAÇÕES LTDA
AUTORIZAÇÃO: 3.01381-8
NOME DO PRODUTO E MARCA: PREPZYME FW
VERSÃO: PREPZYME FW - 950 ML
NUMERO DE PROCESSO: 25351.238863/2015-21
NUMERO DE REGISTRO: 3.1381.0016.001-8
VENDA E EMPREGO: PRODUTO DE USO PROFISSIONAL OU DE VENDA RESTRITA
VENCIMENTO: 06/2020
APRESENTAÇÃO: FRASCO + CAIXA DE PAPELÃO
VALIDADE DO PRODUTO: 24 Meses
CATEGORIA: 3222020 DETERGENTE ENZIMÁTICO
ASSUNTO DA PETIÇÃO: 389 Alteração de Rotulagem de Produto de Risco 2
EXPEDIENTE DA PETIÇÃO: 1082804/15-4
NOME DO PRODUTO E MARCA: PREPZYME FW
VERSÃO: PREPZYME FW - 500ML
NUMERO DE PROCESSO: 25351.238863/2015-21
NUMERO DE REGISTRO: 3.1381.0016.002-6
VENDA E EMPREGO: PRODUTO DE USO PROFISSIONAL OU DE VENDA RESTRITA
VENCIMENTO: 06/2020
APRESENTAÇÃO: FRASCO + CAIXA DE PAPELÃO
VALIDADE DO PRODUTO: 24 Meses
CATEGORIA: 3222020 DETERGENTE ENZIMÁTICO
ASSUNTO DA PETIÇÃO: 389 Alteração de Rotulagem de Produto de Risco 2
EXPEDIENTE DA PETIÇÃO: 1082804/15-4
NOME DO PRODUTO E MARCA: PREPZYME FW
VERSÃO: PREPZYME FW - 250ML
NUMERO DE PROCESSO: 25351.238863/2015-21
NUMERO DE REGISTRO: 3.1381.0016.003-4
VENDA E EMPREGO: PRODUTO DE USO PROFISSIONAL OU DE VENDA RESTRITA
VENCIMENTO: 06/2020
APRESENTAÇÃO: FRASCO + CAIXA DE PAPELÃO
VALIDADE DO PRODUTO: 24 Meses
CATEGORIA: 3222020 DETERGENTE ENZIMÁTICO
ASSUNTO DA PETIÇÃO: 389 Alteração de Rotulagem de Produto de Risco 2
EXPEDIENTE DA PETIÇÃO: 1082804/15-4
NOME DA EMPRESA: PROTELIM PRODUTOS AUTOMOTIVOS LTDA ME
AUTORIZAÇÃO: 3.04001-4
NOME DO PRODUTO E MARCA: DESINFETANTE PROT ECO
VERSÃO: AIR WC 55AZ
NUMERO DE PROCESSO: 25351.795521/2010-19
NUMERO DE REGISTRO: 3.4001.0004.017-0
VENDA E EMPREGO: PRODUTO DE VENDA LIVRE
VENCIMENTO: 05/2016
APRESENTAÇÃO: BOMBONA+TAMBOR+SACHET+FRASCO
VALIDADE DO PRODUTO: 24 Meses
CATEGORIA: 3205061 DESINFETANTE PARA USO GERAL
ASSUNTO DA PETIÇÃO: 331 Nova versão de Produto de Risco 2
EXPEDIENTE DA PETIÇÃO: 0931180/15-7
NOME DO PRODUTO E MARCA: DESINFETANTE PROT ECO
VERSÃO: AIR WC 55AZ
NUMERO DE PROCESSO: 25351.795521/2010-19
NUMERO DE REGISTRO: 3.4001.0004.017-0
VENDA E EMPREGO: PRODUTO DE VENDA LIVRE
VENCIMENTO: 05/2016
APRESENTAÇÃO: BOMBONA+TAMBOR+SACHET+FRASCO
VALIDADE DO PRODUTO: 24 Meses
CATEGORIA: 3205061 DESINFETANTE PARA USO GERAL
ASSUNTO DA PETIÇÃO: 332 Nova Embalagem de Produto de Risco 2
EXPEDIENTE DA PETIÇÃO: 0931183/15-1
NOME DO PRODUTO E MARCA: DESINFETANTE PROT ECO
VERSÃO: WC 55IN
NUMERO DE PROCESSO: 25351.795521/2010-19
NUMERO DE REGISTRO: 3.4001.0004.018-9
VENDA E EMPREGO: PRODUTO DE VENDA LIVRE
VENCIMENTO: 05/2016
APRESENTAÇÃO: BOMBONA+TAMBOR+SACHET+FRASCO
VALIDADE DO PRODUTO: 24 Meses
CATEGORIA: 3205061 DESINFETANTE PARA USO GERAL
ASSUNTO DA PETIÇÃO: 331 Nova versão de Produto de Risco 2
EXPEDIENTE DA PETIÇÃO: 0931180/15-7
NOME DO PRODUTO E MARCA: DESINFETANTE PROT ECO
VERSÃO: WC 55IN
NUMERO DE PROCESSO: 25351.795521/2010-19



NUMERO DE REGISTRO: 3.4001.0004.018-9
 VENDA E EMPREGO: PRODUTO DE VENDA LIVRE
 VENCIMENTO: 05/2016
 APRESENTAÇÃO: BOMBONA+TAMBOR+SACHET+FRASCO
 VALIDADE DO PRODUTO: 24 Meses
 CATEGORIA: 3205061 DESINFETANTE PARA USO GERAL
 ASSUNTO DA PETIÇÃO: 332 Nova Embalagem de Produto de Risco 2
 EXPEDIENTE DA PETIÇÃO: 0931183/15-1
 NOME DO PRODUTO É MARCA: DESINFETANTE PROT EC-CO
 VERSÃO: WC 56
 NUMERO DE PROCESSO: 25351.795521/2010-19
 NUMERO DE REGISTRO: 3.4001.0004.019-7
 VENDA E EMPREGO: PRODUTO DE VENDA LIVRE
 VENCIMENTO: 05/2016
 APRESENTAÇÃO: BOMBONA+TAMBOR+SACHET+FRASCO
 VALIDADE DO PRODUTO: 24 Meses
 CATEGORIA: 3205061 DESINFETANTE PARA USO GERAL
 ASSUNTO DA PETIÇÃO: 331 Nova versão de Produto de Risco 2
 EXPEDIENTE DA PETIÇÃO: 0931180/15-7
 NOME DO PRODUTO É MARCA: DESINFETANTE PROT EC-CO
 VERSÃO: WC 56
 NUMERO DE PROCESSO: 25351.795521/2010-19
 NUMERO DE REGISTRO: 3.4001.0004.019-7
 VENDA E EMPREGO: PRODUTO DE VENDA LIVRE
 VENCIMENTO: 05/2016
 APRESENTAÇÃO: BOMBONA+TAMBOR+SACHET+FRASCO
 VALIDADE DO PRODUTO: 24 Meses
 CATEGORIA: 3205061 DESINFETANTE PARA USO GERAL
 ASSUNTO DA PETIÇÃO: 332 Nova Embalagem de Produto de Risco 2
 EXPEDIENTE DA PETIÇÃO: 0931183/15-1
 NOME DO PRODUTO É MARCA: DESINFETANTE PROT EC-CO
 VERSÃO: WC 56IN
 NUMERO DE PROCESSO: 25351.795521/2010-19
 NUMERO DE REGISTRO: 3.4001.0004.020-0
 VENDA E EMPREGO: PRODUTO DE VENDA LIVRE
 VENCIMENTO: 05/2016
 APRESENTAÇÃO: BOMBONA+TAMBOR+SACHET+FRASCO
 VALIDADE DO PRODUTO: 24 Meses
 CATEGORIA: 3205061 DESINFETANTE PARA USO GERAL
 ASSUNTO DA PETIÇÃO: 331 Nova versão de Produto de Risco 2
 EXPEDIENTE DA PETIÇÃO: 0931180/15-7
 NOME DO PRODUTO É MARCA: DESINFETANTE PROT EC-CO
 VERSÃO: WC 56IN
 NUMERO DE PROCESSO: 25351.795521/2010-19
 NUMERO DE REGISTRO: 3.4001.0004.020-0
 VENDA E EMPREGO: PRODUTO DE VENDA LIVRE
 VENCIMENTO: 05/2016
 APRESENTAÇÃO: BOMBONA+TAMBOR+SACHET+FRASCO
 VALIDADE DO PRODUTO: 24 Meses
 CATEGORIA: 3205061 DESINFETANTE PARA USO GERAL
 ASSUNTO DA PETIÇÃO: 332 Nova Embalagem de Produto de Risco 2
 EXPEDIENTE DA PETIÇÃO: 0931183/15-1
 NOME DO PRODUTO É MARCA: DESINFETANTE PROT EC-CO
 VERSÃO: WC 57
 NUMERO DE PROCESSO: 25351.795521/2010-19
 NUMERO DE REGISTRO: 3.4001.0004.021-9
 VENDA E EMPREGO: PRODUTO DE VENDA LIVRE
 VENCIMENTO: 05/2016
 APRESENTAÇÃO: BOMBONA+TAMBOR+SACHET+FRASCO
 VALIDADE DO PRODUTO: 24 Meses
 CATEGORIA: 3205061 DESINFETANTE PARA USO GERAL
 ASSUNTO DA PETIÇÃO: 331 Nova versão de Produto de Risco 2
 EXPEDIENTE DA PETIÇÃO: 0931180/15-7
 NOME DO PRODUTO É MARCA: DESINFETANTE PROT EC-CO
 VERSÃO: WC 57
 NUMERO DE PROCESSO: 25351.795521/2010-19
 NUMERO DE REGISTRO: 3.4001.0004.021-9
 VENDA E EMPREGO: PRODUTO DE VENDA LIVRE
 VENCIMENTO: 05/2016
 APRESENTAÇÃO: BOMBONA+TAMBOR+SACHET+FRASCO
 VALIDADE DO PRODUTO: 24 Meses
 CATEGORIA: 3205061 DESINFETANTE PARA USO GERAL
 ASSUNTO DA PETIÇÃO: 332 Nova Embalagem de Produto de Risco 2
 EXPEDIENTE DA PETIÇÃO: 0931183/15-1
 NOME DO PRODUTO É MARCA: DESINFETANTE PROT EC-CO
 VERSÃO: WC 57IN
 NUMERO DE PROCESSO: 25351.795521/2010-19
 NUMERO DE REGISTRO: 3.4001.0004.022-7
 VENDA E EMPREGO: PRODUTO DE VENDA LIVRE
 VENCIMENTO: 05/2016
 APRESENTAÇÃO: BOMBONA+TAMBOR+SACHET+FRASCO
 VALIDADE DO PRODUTO: 24 Meses
 CATEGORIA: 3205061 DESINFETANTE PARA USO GERAL

ASSUNTO DA PETIÇÃO: 331 Nova versão de Produto de Risco 2
 EXPEDIENTE DA PETIÇÃO: 0931180/15-7
 NOME DO PRODUTO É MARCA: DESINFETANTE PROT EC-CO
 VERSÃO: WC 57IN
 NUMERO DE PROCESSO: 25351.795521/2010-19
 NUMERO DE REGISTRO: 3.4001.0004.022-7
 VENDA E EMPREGO: PRODUTO DE VENDA LIVRE
 VENCIMENTO: 05/2016
 APRESENTAÇÃO: BOMBONA+TAMBOR+SACHET+FRASCO
 VALIDADE DO PRODUTO: 24 Meses
 CATEGORIA: 3205061 DESINFETANTE PARA USO GERAL
 ASSUNTO DA PETIÇÃO: 332 Nova Embalagem de Produto de Risco 2
 EXPEDIENTE DA PETIÇÃO: 0931183/15-1
 NOME DO PRODUTO É MARCA: DESINFETANTE PROT EC-CO
 VERSÃO: WC 58
 NUMERO DE PROCESSO: 25351.795521/2010-19
 NUMERO DE REGISTRO: 3.4001.0004.023-5
 VENDA E EMPREGO: PRODUTO DE VENDA LIVRE
 VENCIMENTO: 05/2016
 APRESENTAÇÃO: BOMBONA+TAMBOR+SACHET+FRASCO
 VALIDADE DO PRODUTO: 24 Meses
 CATEGORIA: 3205061 DESINFETANTE PARA USO GERAL
 ASSUNTO DA PETIÇÃO: 331 Nova versão de Produto de Risco 2
 EXPEDIENTE DA PETIÇÃO: 0931180/15-7
 NOME DO PRODUTO É MARCA: DESINFETANTE PROT EC-CO
 VERSÃO: WC 58
 NUMERO DE PROCESSO: 25351.795521/2010-19
 NUMERO DE REGISTRO: 3.4001.0004.023-5
 VENDA E EMPREGO: PRODUTO DE VENDA LIVRE
 VENCIMENTO: 05/2016
 APRESENTAÇÃO: BOMBONA+TAMBOR+SACHET+FRASCO
 VALIDADE DO PRODUTO: 24 Meses
 CATEGORIA: 3205061 DESINFETANTE PARA USO GERAL
 ASSUNTO DA PETIÇÃO: 332 Nova Embalagem de Produto de Risco 2
 EXPEDIENTE DA PETIÇÃO: 0931183/15-1
 NOME DO PRODUTO É MARCA: DESINFETANTE PROT EC-CO
 VERSÃO: WC 58IN
 NUMERO DE PROCESSO: 25351.795521/2010-19
 NUMERO DE REGISTRO: 3.4001.0004.024-3
 VENDA E EMPREGO: PRODUTO DE VENDA LIVRE
 VENCIMENTO: 05/2016
 APRESENTAÇÃO: BOMBONA+TAMBOR+SACHET+FRASCO
 VALIDADE DO PRODUTO: 24 Meses
 CATEGORIA: 3205061 DESINFETANTE PARA USO GERAL
 ASSUNTO DA PETIÇÃO: 331 Nova versão de Produto de Risco 2
 EXPEDIENTE DA PETIÇÃO: 0931180/15-7
 NOME DO PRODUTO É MARCA: DESINFETANTE PROT EC-CO
 VERSÃO: WC 58IN
 NUMERO DE PROCESSO: 25351.795521/2010-19
 NUMERO DE REGISTRO: 3.4001.0004.024-3
 VENDA E EMPREGO: PRODUTO DE VENDA LIVRE
 VENCIMENTO: 05/2016
 APRESENTAÇÃO: BOMBONA+TAMBOR+SACHET+FRASCO
 VALIDADE DO PRODUTO: 24 Meses
 CATEGORIA: 3205061 DESINFETANTE PARA USO GERAL
 ASSUNTO DA PETIÇÃO: 332 Nova Embalagem de Produto de Risco 2
 EXPEDIENTE DA PETIÇÃO: 0931183/15-1
 NOME DO PRODUTO É MARCA: DESINFETANTE PROT EC-CO
 AUTORIZAÇÃO: 3.02278-1
 NOME DO PRODUTO E MARCA: TABLETE TRIPLA AÇÃO
 NUMERO DE PROCESSO: 25351.786217/2010-10
 NUMERO DE REGISTRO: 3.2278.0009.001-3
 VENDA E EMPREGO: PRODUTO DE VENDA LIVRE
 VENCIMENTO: 02/2021
 APRESENTAÇÃO: SACO PLASTICO OPACO + CAIXA DE PAPELÃO
 VALIDADE DO PRODUTO: 12 Meses
 CATEGORIA: 3205045 DESINFETANTE PARA PISCINAS
 ASSUNTO DA PETIÇÃO: 334 Revalidação de Registro de Produto de Risco 2
 EXPEDIENTE DA PETIÇÃO: 0616929/15-5
 NOME DO PRODUTO É MARCA: TABLETE TRIPLA AÇÃO
 NUMERO DE PROCESSO: 25351.786217/2010-10
 NUMERO DE REGISTRO: 3.2278.0009.002-1
 VENDA E EMPREGO: PRODUTO DE VENDA LIVRE
 VENCIMENTO: 02/2021
 APRESENTAÇÃO: BOMBONA PLASTICA OPACA + ACONDICIONAMENTO NAO PREVISTO NA TABELA
 VALIDADE DO PRODUTO: 12 Meses
 CATEGORIA: 3205045 DESINFETANTE PARA PISCINAS
 ASSUNTO DA PETIÇÃO: 334 Revalidação de Registro de Produto de Risco 2
 EXPEDIENTE DA PETIÇÃO: 0616929/15-5
 NOME DA EMPRESA: QUIMICA MAIS LTDA
 AUTORIZAÇÃO: 3.06192-7
 NOME DO PRODUTO E MARCA: ALGIMAI CHOQUE
 NUMERO DE PROCESSO: 25351.741225/2015-7

NUMERO DE REGISTRO: 3.6192.0003.001-4
 VENDA E EMPREGO: PRODUTO DE VENDA LIVRE
 VENCIMENTO: 01/2021
 APRESENTAÇÃO: FRASCO DE PLASTICO OPACO
 VALIDADE DO PRODUTO: 24 Meses
 CATEGORIA: 3210014 ALGICIDA
 ASSUNTO DA PETIÇÃO: 3872 Registro de Produto de Risco 2 - Algicida
 NOME DO PRODUTO E MARCA: ALGIMAI CHOQUE
 NUMERO DE PROCESSO: 25351.741225/2015-57
 NUMERO DE REGISTRO: 3.6192.0003.002-2
 VENDA E EMPREGO: PRODUTO DE VENDA LIVRE
 VENCIMENTO: 01/2021
 APRESENTAÇÃO: GALAO PLASTICO
 VALIDADE DO PRODUTO: 24 Meses
 CATEGORIA: 3210014 ALGICIDA
 ASSUNTO DA PETIÇÃO: 3872 Registro de Produto de Risco 2 - Algicida
 NOME DO PRODUTO E MARCA: ALGIMAI MANUTENÇÃO
 NUMERO DE PROCESSO: 25351.741446/2015-39
 NUMERO DE REGISTRO: 3.6192.0004.001-1
 VENDA E EMPREGO: PRODUTO DE VENDA LIVRE
 VENCIMENTO: 01/2021
 APRESENTAÇÃO: FRASCO DE PLASTICO OPACO
 VALIDADE DO PRODUTO: 24 Meses
 CATEGORIA: 3210014 ALGICIDA
 ASSUNTO DA PETIÇÃO: 3872 Registro de Produto de Risco 2 - Algicida
 NOME DO PRODUTO E MARCA: ALGIMAI MANUTENÇÃO
 NUMERO DE PROCESSO: 25351.741446/2015-39
 NUMERO DE REGISTRO: 3.6192.0004.002-8
 VENDA E EMPREGO: PRODUTO DE VENDA LIVRE
 VENCIMENTO: 01/2021
 APRESENTAÇÃO: GALAO PLASTICO
 VALIDADE DO PRODUTO: 24 Meses
 CATEGORIA: 3210014 ALGICIDA
 ASSUNTO DA PETIÇÃO: 3872 Registro de Produto de Risco 2 - Algicida
 NOME DA EMPRESA: QUIMITEC QUÍMICA INDUSTRIAL LTDA
 AUTORIZAÇÃO: 3.03075-4
 NOME DO PRODUTO E MARCA: GRACIOSA ÁGUA SANITÁRIA
 NUMERO DE PROCESSO: 25351.759759/2015-50
 NUMERO DE REGISTRO: 3.3075.0007.001-9
 VENDA E EMPREGO: PRODUTO DE VENDA LIVRE
 VENCIMENTO: 01/2021
 APRESENTAÇÃO: FRASCO DE PLASTICO OPACO
 VALIDADE DO PRODUTO: 6 Meses
 CATEGORIA: 3103033 ÁGUA SANITÁRIA
 ASSUNTO DA PETIÇÃO: 3871 Registro de Produto de Risco 2 - Água Sanitária
 NOME DO PRODUTO E MARCA: GRACIOSA ÁGUA SANITÁRIA
 NUMERO DE PROCESSO: 25351.759759/2015-50
 NUMERO DE REGISTRO: 3.3075.0007.002-7
 VENDA E EMPREGO: PRODUTO DE VENDA LIVRE
 VENCIMENTO: 01/2021
 APRESENTAÇÃO: FRASCO
 VALIDADE DO PRODUTO: 6 Meses
 CATEGORIA: 3103033 ÁGUA SANITÁRIA
 ASSUNTO DA PETIÇÃO: 3871 Registro de Produto de Risco 2 - Água Sanitária
 NOME DO PRODUTO E MARCA: GRACIOSA ÁGUA SANITÁRIA
 NUMERO DE PROCESSO: 25351.759759/2015-50
 NUMERO DE REGISTRO: 3.3075.0007.003-5
 VENDA E EMPREGO: PRODUTO DE VENDA LIVRE
 VENCIMENTO: 01/2021
 APRESENTAÇÃO: GALAO PLASTICO
 VALIDADE DO PRODUTO: 6 Meses
 CATEGORIA: 3103033 ÁGUA SANITÁRIA
 ASSUNTO DA PETIÇÃO: 3871 Registro de Produto de Risco 2 - Água Sanitária
 NOME DA EMPRESA: RECKITT BENCKISER (BRASIL) LTDA
 AUTORIZAÇÃO: 3.00227-0
 NOME DO PRODUTO E MARCA: SBP NOITES TRANQUILAS AQUA PROTECTION
 NUMERO DE PROCESSO: 25351.098765/2014-91
 NUMERO DE REGISTRO: 3.0227.0967.001-7
 VENDA E EMPREGO: PRODUTO DE VENDA LIVRE
 VENCIMENTO: 04/2019
 APRESENTAÇÃO: LATA AEROSSOL + CAIXA DE PAPELÃO
 VALIDADE DO PRODUTO: 2 Ano(s)
 CATEGORIA: 3206017 INSETICIDA DE VENDA LIVRE
 ASSUNTO DA PETIÇÃO: 389 Alteração de Rotulagem de Produto de Risco 2
 EXPEDIENTE DA PETIÇÃO: 1090966/15-4
 NOME DO PRODUTO E MARCA: SBP ELÉTRICO LÍQUIDO 30 NOITES CITRONELA
 NUMERO DE PROCESSO: 25351.754903/2015-19
 NUMERO DE REGISTRO: 3.0227.0978.001-7
 VENDA E EMPREGO: PRODUTO DE VENDA LIVRE
 VENCIMENTO: 01/2021
 APRESENTAÇÃO: FRASCO DE PLASTICO TRANSPARENTE + CAIXA DE CARTOLINA
 VALIDADE DO PRODUTO: 2 Ano(s)
 CATEGORIA: 3208011 REPELENTE

ASSUNTO DA PETIÇÃO: 3876 Registro de Produto de Risco 2 - Repelente
NOME DA EMPRESA: REINIGEND QUÍMICA DO BRASIL LTDA
AUTORIZAÇÃO: 3.02843-1
NOME DO PRODUTO E MARCA: LK 145 - DESENGRAXANTE DE USO GERAL
NUMERO DE PROCESSO: 25351.774084/2015-91
NUMERO DE REGISTRO: 3.2843.0036.001-0
VENDA E EMPREGO: PRODUTO DE USO PROFISSIONAL OU DE VENDA RESTRITA
VENCIMENTO: 01/2021
APRESENTAÇÃO: BALDE PLASTICO
VALIDADE DO PRODUTO: 24 Meses
CATEGORIA: 3103084 DESENGRAXANTE
ASSUNTO DA PETIÇÃO: 387 Registro de Produto de Risco 2 - Detergentes e Congêneres
NOME DA EMPRESA: RODOL LTDA
AUTORIZAÇÃO: 3.02674-7
NOME DO PRODUTO E MARCA: DETERGENTE PROFISSIONAL DESINCRUSTANTE ACIDO RISOL XP
NUMERO DE PROCESSO: 25351.039371/2011-21
NUMERO DE REGISTRO: 3.2674.0041.001-1
VENDA E EMPREGO: PRODUTO DE USO PROFISSIONAL OU DE VENDA RESTRITA
VENCIMENTO: 04/2021
APRESENTAÇÃO: BOMBONA PLASTICA OPACA
VALIDADE DO PRODUTO: 24 Meses
CATEGORIA: 3202011 DETERGENTES DESINCRUSTANTES ACIDOS
ASSUNTO DA PETIÇÃO: 334 Revalidação de Registro de Produto de Risco 2
EXPEDIENTE DA PETIÇÃO: 0957531/15-6
NOME DO PRODUTO E MARCA: DETERGENTE PROFISSIONAL DESINCRUSTANTE ACIDO RISOL 13
NUMERO DE PROCESSO: 25351.039375/2011-37
NUMERO DE REGISTRO: 3.2674.0042.001-5
VENDA E EMPREGO: PRODUTO DE USO PROFISSIONAL OU DE VENDA RESTRITA
VENCIMENTO: 04/2021
APRESENTAÇÃO: BOMBONA PLASTICA OPACA
VALIDADE DO PRODUTO: 24 Meses
CATEGORIA: 3202011 DETERGENTES DESINCRUSTANTES ACIDOS
ASSUNTO DA PETIÇÃO: 334 Revalidação de Registro de Produto de Risco 2
EXPEDIENTE DA PETIÇÃO: 0957513/15-8
NOME DO PRODUTO E MARCA: DETERGENTE PROFISSIONAL DESINCRUSTANTE ACIDO SUPER ACTIV ESPECIAL
NUMERO DE PROCESSO: 25351.039378/2011-14
NUMERO DE REGISTRO: 3.2674.0043.001-0
VENDA E EMPREGO: PRODUTO DE USO PROFISSIONAL OU DE VENDA RESTRITA
VENCIMENTO: 04/2021
APRESENTAÇÃO: BOMBONA PLASTICA OPACA + ACONDICIONAMENTO NAO PREVISTO NA TABELA
VALIDADE DO PRODUTO: 24 Meses
CATEGORIA: 3202011 DETERGENTES DESINCRUSTANTES ACIDOS
ASSUNTO DA PETIÇÃO: 334 Revalidação de Registro de Produto de Risco 2
EXPEDIENTE DA PETIÇÃO: 0957501/15-4
NOME DO PRODUTO E MARCA: DETERGENTE PROFISSIONAL DESINCRUSTANTE ACIDO SUPER ACTIV
NUMERO DE PROCESSO: 25351.039392/2011-93
NUMERO DE REGISTRO: 3.2674.0044.001-6
VENDA E EMPREGO: PRODUTO DE USO PROFISSIONAL OU DE VENDA RESTRITA
VENCIMENTO: 04/2021
APRESENTAÇÃO: BOMBONA PLASTICA OPACA + ACONDICIONAMENTO NAO PREVISTO NA TABELA
VALIDADE DO PRODUTO: 24 Meses
CATEGORIA: 3203018 DETERGENTE PROFISSIONAL DESINCRUSTANTE ACIDO
ASSUNTO DA PETIÇÃO: 334 Revalidação de Registro de Produto de Risco 2
EXPEDIENTE DA PETIÇÃO: 0957489/15-1
NOME DO PRODUTO E MARCA: RISOL 160
NUMERO DE PROCESSO: 25351.179552/2011-88
NUMERO DE REGISTRO: 3.2674.0049.001-3
VENDA E EMPREGO: PRODUTO DE USO PROFISSIONAL OU DE VENDA RESTRITA
VENCIMENTO: 05/2021
APRESENTAÇÃO: BOMBONA PLASTICA OPACA + ACONDICIONAMENTO NAO PREVISTO NA TABELA
VALIDADE DO PRODUTO: 24 Meses
CATEGORIA: 3103092 DETERGENTE AUTOMOTIVO
ASSUNTO DA PETIÇÃO: 334 Revalidação de Registro de Produto de Risco 2
EXPEDIENTE DA PETIÇÃO: 1016794/15-3
NOME DA EMPRESA: SOLLENE - INDÚSTRIA E COMÉRCIO DE PRODUTOS DE LIMPEZA LTDA - ME
AUTORIZAÇÃO: 3.03594-7
NOME DO PRODUTO E MARCA: DESINFETANTE SOLLENE VERSÃO: EUCALIPTO
NUMERO DE PROCESSO: 25351.767606/2015-64
NUMERO DE REGISTRO: 3.3594.0013.001-2
VENDA E EMPREGO: PRODUTO DE VENDA LIVRE, PRODUTO DE USO PROFISSIONAL OU DE VENDA RESTRITA
VENCIMENTO: 01/2021

APRESENTAÇÃO: FRASCO DE PLASTICO TRANSPARENTE + CAIXA DE PAPELÃO
VALIDADE DO PRODUTO: 24 Meses
CATEGORIA: 3205061 DESINFETANTE PARA USO GERAL
ASSUNTO DA PETIÇÃO: 3882 Registro de Produto de Risco 2 - Desinfetante para Uso Geral
NOME DO PRODUTO E MARCA: DESINFETANTE SOLLENE VERSÃO: EUCALIPTO
NUMERO DE PROCESSO: 25351.767606/2015-64
NUMERO DE REGISTRO: 3.3594.0013.002-0
VENDA E EMPREGO: PRODUTO DE VENDA LIVRE, PRODUTO DE USO PROFISSIONAL OU DE VENDA RESTRITA
VENCIMENTO: 01/2021
APRESENTAÇÃO: GALAO PLASTICO + CAIXA DE PAPELÃO
VALIDADE DO PRODUTO: 24 Meses
CATEGORIA: 3205061 DESINFETANTE PARA USO GERAL
ASSUNTO DA PETIÇÃO: 3882 Registro de Produto de Risco 2 - Desinfetante para Uso Geral
NOME DO PRODUTO E MARCA: DESINFETANTE SOLLENE VERSÃO: EUCALIPTO
NUMERO DE PROCESSO: 25351.767606/2015-64
NUMERO DE REGISTRO: 3.3594.0013.003-9
VENDA E EMPREGO: PRODUTO DE VENDA LIVRE, PRODUTO DE USO PROFISSIONAL OU DE VENDA RESTRITA
VENCIMENTO: 01/2021
APRESENTAÇÃO: BOMBONA PLASTICA OPACA + ACONDICIONAMENTO NAO PREVISTO NA TABELA
VALIDADE DO PRODUTO: 24 Meses
CATEGORIA: 3205061 DESINFETANTE PARA USO GERAL
ASSUNTO DA PETIÇÃO: 3882 Registro de Produto de Risco 2 - Desinfetante para Uso Geral
NOME DO PRODUTO E MARCA: DESINFETANTE SOLLENE VERSÃO: PINHO
NUMERO DE PROCESSO: 25351.767606/2015-64
NUMERO DE REGISTRO: 3.3594.0013.004-7
VENDA E EMPREGO: PRODUTO DE VENDA LIVRE, PRODUTO DE USO PROFISSIONAL OU DE VENDA RESTRITA
VENCIMENTO: 01/2021
APRESENTAÇÃO: FRASCO DE PLASTICO TRANSPARENTE + CAIXA DE PAPELÃO
VALIDADE DO PRODUTO: 24 Meses
CATEGORIA: 3205061 DESINFETANTE PARA USO GERAL
ASSUNTO DA PETIÇÃO: 3882 Registro de Produto de Risco 2 - Desinfetante para Uso Geral
NOME DO PRODUTO E MARCA: DESINFETANTE SOLLENE VERSÃO: PINHO
NUMERO DE PROCESSO: 25351.767606/2015-64
NUMERO DE REGISTRO: 3.3594.0013.005-5
VENDA E EMPREGO: PRODUTO DE VENDA LIVRE, PRODUTO DE USO PROFISSIONAL OU DE VENDA RESTRITA
VENCIMENTO: 01/2021
APRESENTAÇÃO: GALAO PLASTICO + CAIXA DE PAPELÃO
VALIDADE DO PRODUTO: 24 Meses
CATEGORIA: 3205061 DESINFETANTE PARA USO GERAL
ASSUNTO DA PETIÇÃO: 3882 Registro de Produto de Risco 2 - Desinfetante para Uso Geral
NOME DO PRODUTO E MARCA: DESINFETANTE SOLLENE VERSÃO: PINHO
NUMERO DE PROCESSO: 25351.767606/2015-64
NUMERO DE REGISTRO: 3.3594.0013.006-3
VENDA E EMPREGO: PRODUTO DE VENDA LIVRE, PRODUTO DE USO PROFISSIONAL OU DE VENDA RESTRITA
VENCIMENTO: 01/2021
APRESENTAÇÃO: BOMBONA PLASTICA OPACA + ACONDICIONAMENTO NAO PREVISTO NA TABELA
VALIDADE DO PRODUTO: 24 Meses
CATEGORIA: 3205061 DESINFETANTE PARA USO GERAL
ASSUNTO DA PETIÇÃO: 3882 Registro de Produto de Risco 2 - Desinfetante para Uso Geral
NOME DO PRODUTO E MARCA: DESINFETANTE SOLLENE VERSÃO: TALCO
NUMERO DE PROCESSO: 25351.767606/2015-64
NUMERO DE REGISTRO: 3.3594.0013.007-1
VENDA E EMPREGO: PRODUTO DE VENDA LIVRE, PRODUTO DE USO PROFISSIONAL OU DE VENDA RESTRITA
VENCIMENTO: 01/2021
APRESENTAÇÃO: FRASCO DE PLASTICO TRANSPARENTE + CAIXA DE PAPELÃO
VALIDADE DO PRODUTO: 24 Meses
CATEGORIA: 3205061 DESINFETANTE PARA USO GERAL
ASSUNTO DA PETIÇÃO: 3882 Registro de Produto de Risco 2 - Desinfetante para Uso Geral
NOME DO PRODUTO E MARCA: DESINFETANTE SOLLENE VERSÃO: TALCO
NUMERO DE PROCESSO: 25351.767606/2015-64
NUMERO DE REGISTRO: 3.3594.0013.008-1
VENDA E EMPREGO: PRODUTO DE VENDA LIVRE, PRODUTO DE USO PROFISSIONAL OU DE VENDA RESTRITA
VENCIMENTO: 01/2021
APRESENTAÇÃO: GALAO PLASTICO + CAIXA DE PAPELÃO
VALIDADE DO PRODUTO: 24 Meses
CATEGORIA: 3205061 DESINFETANTE PARA USO GERAL
ASSUNTO DA PETIÇÃO: 3882 Registro de Produto de Risco 2 - Desinfetante para Uso Geral
NOME DO PRODUTO E MARCA: DESINFETANTE SOLLENE VERSÃO: TALCO
NUMERO DE PROCESSO: 25351.767606/2015-64
NUMERO DE REGISTRO: 3.3594.0013.009-8

VENDA E EMPREGO: PRODUTO DE VENDA LIVRE, PRODUTO DE USO PROFISSIONAL OU DE VENDA RESTRITA
VENCIMENTO: 01/2021
APRESENTAÇÃO: BOMBONA PLASTICA OPACA + ACONDICIONAMENTO NAO PREVISTO NA TABELA
VALIDADE DO PRODUTO: 24 Meses
CATEGORIA: 3205061 DESINFETANTE PARA USO GERAL
ASSUNTO DA PETIÇÃO: 3882 Registro de Produto de Risco 2 - Desinfetante para Uso Geral
NOME DO PRODUTO E MARCA: DESINFETANTE SOLLENE VERSÃO: CAMPESTRE
NUMERO DE PROCESSO: 25351.767606/2015-64
NUMERO DE REGISTRO: 3.3594.0013.010-1
VENDA E EMPREGO: PRODUTO DE VENDA LIVRE, PRODUTO DE USO PROFISSIONAL OU DE VENDA RESTRITA
VENCIMENTO: 01/2021
APRESENTAÇÃO: FRASCO DE PLASTICO TRANSPARENTE + CAIXA DE PAPELÃO
VALIDADE DO PRODUTO: 24 Meses
CATEGORIA: 3205061 DESINFETANTE PARA USO GERAL
ASSUNTO DA PETIÇÃO: 3882 Registro de Produto de Risco 2 - Desinfetante para Uso Geral
NOME DO PRODUTO E MARCA: DESINFETANTE SOLLENE VERSÃO: CAMPESTRE
NUMERO DE PROCESSO: 25351.767606/2015-64
NUMERO DE REGISTRO: 3.3594.0013.011-1
VENDA E EMPREGO: PRODUTO DE VENDA LIVRE, PRODUTO DE USO PROFISSIONAL OU DE VENDA RESTRITA
VENCIMENTO: 01/2021
APRESENTAÇÃO: GALAO PLASTICO + CAIXA DE PAPELÃO
VALIDADE DO PRODUTO: 24 Meses
CATEGORIA: 3205061 DESINFETANTE PARA USO GERAL
ASSUNTO DA PETIÇÃO: 3882 Registro de Produto de Risco 2 - Desinfetante para Uso Geral
NOME DO PRODUTO E MARCA: DESINFETANTE SOLLENE VERSÃO: CAMPESTRE
NUMERO DE PROCESSO: 25351.767606/2015-64
NUMERO DE REGISTRO: 3.3594.0013.012-8
VENDA E EMPREGO: PRODUTO DE VENDA LIVRE, PRODUTO DE USO PROFISSIONAL OU DE VENDA RESTRITA
VENCIMENTO: 01/2021
APRESENTAÇÃO: BOMBONA PLASTICA OPACA + ACONDICIONAMENTO NAO PREVISTO NA TABELA
VALIDADE DO PRODUTO: 24 Meses
CATEGORIA: 3205061 DESINFETANTE PARA USO GERAL
ASSUNTO DA PETIÇÃO: 3882 Registro de Produto de Risco 2 - Desinfetante para Uso Geral
NOME DO PRODUTO E MARCA: DESINFETANTE SOLLENE VERSÃO: HERBAL
NUMERO DE PROCESSO: 25351.767606/2015-64
NUMERO DE REGISTRO: 3.3594.0013.013-6
VENDA E EMPREGO: PRODUTO DE VENDA LIVRE, PRODUTO DE USO PROFISSIONAL OU DE VENDA RESTRITA
VENCIMENTO: 01/2021
APRESENTAÇÃO: FRASCO DE PLASTICO TRANSPARENTE + CAIXA DE PAPELÃO
VALIDADE DO PRODUTO: 24 Meses
CATEGORIA: 3205061 DESINFETANTE PARA USO GERAL
ASSUNTO DA PETIÇÃO: 3882 Registro de Produto de Risco 2 - Desinfetante para Uso Geral
NOME DO PRODUTO E MARCA: DESINFETANTE SOLLENE VERSÃO: HERBAL
NUMERO DE PROCESSO: 25351.767606/2015-64
NUMERO DE REGISTRO: 3.3594.0013.014-4
VENDA E EMPREGO: PRODUTO DE VENDA LIVRE, PRODUTO DE USO PROFISSIONAL OU DE VENDA RESTRITA
VENCIMENTO: 01/2021
APRESENTAÇÃO: GALAO PLASTICO + CAIXA DE PAPELÃO
VALIDADE DO PRODUTO: 24 Meses
CATEGORIA: 3205061 DESINFETANTE PARA USO GERAL
ASSUNTO DA PETIÇÃO: 3882 Registro de Produto de Risco 2 - Desinfetante para Uso Geral
NOME DO PRODUTO E MARCA: DESINFETANTE SOLLENE VERSÃO: HERBAL
NUMERO DE PROCESSO: 25351.767606/2015-64
NUMERO DE REGISTRO: 3.3594.0013.015-2
VENDA E EMPREGO: PRODUTO DE VENDA LIVRE, PRODUTO DE USO PROFISSIONAL OU DE VENDA RESTRITA
VENCIMENTO: 01/2021
APRESENTAÇÃO: BOMBONA PLASTICA OPACA + ACONDICIONAMENTO NAO PREVISTO NA TABELA
VALIDADE DO PRODUTO: 24 Meses
CATEGORIA: 3205061 DESINFETANTE PARA USO GERAL
ASSUNTO DA PETIÇÃO: 3882 Registro de Produto de Risco 2 - Desinfetante para Uso Geral
NOME DO PRODUTO E MARCA: DESINFETANTE SOLLENE VERSÃO: FLORAL
NUMERO DE PROCESSO: 25351.767606/2015-64
NUMERO DE REGISTRO: 3.3594.0013.016-0
VENDA E EMPREGO: PRODUTO DE VENDA LIVRE, PRODUTO DE USO PROFISSIONAL OU DE VENDA RESTRITA
VENCIMENTO: 01/2021
APRESENTAÇÃO: FRASCO DE PLASTICO TRANSPARENTE + CAIXA DE PAPELÃO
VALIDADE DO PRODUTO: 24 Meses
CATEGORIA: 3205061 DESINFETANTE PARA USO GERAL
ASSUNTO DA PETIÇÃO: 3882 Registro de Produto de Risco 2 - Desinfetante para Uso Geral
NOME DO PRODUTO E MARCA: DESINFETANTE SOLLENE VERSÃO: FLORAL



NUMERO DE PROCESSO: 25351.767606/2015-64
 NUMERO DE REGISTRO: 3.3594.0013.017-9
 VENDA E EMPREGO: PRODUTO DE VENDA LIVRE, PRODUTO DE USO PROFISSIONAL OU DE VENDA RESTRITA
 VENCIMENTO: 01/2021
 APRESENTAÇÃO: GALAO PLASTICO + CAIXA DE PAPELÃO
 VALIDADE DO PRODUTO: 24 Meses
 CATEGORIA: 3205061 DESINFETANTE PARA USO GERAL
 ASSUNTO DA PETIÇÃO: 3882 Registro de Produto de Risco 2 - Desinfetante para Uso Geral
 NOME DO PRODUTO E MARCA: DESINFETANTE SOLLENE VERSÃO: FLORAL
 NUMERO DE PROCESSO: 25351.767606/2015-64
 NUMERO DE REGISTRO: 3.3594.0013.018-7
 VENDA E EMPREGO: PRODUTO DE VENDA LIVRE, PRODUTO DE USO PROFISSIONAL OU DE VENDA RESTRITA
 VENCIMENTO: 01/2021
 APRESENTAÇÃO: BOMBONA PLASTICA OPACA + ACONDICIONAMENTO NAO PREVISTO NA TABELA
 VALIDADE DO PRODUTO: 24 Meses
 CATEGORIA: 3205061 DESINFETANTE PARA USO GERAL
 ASSUNTO DA PETIÇÃO: 3882 Registro de Produto de Risco 2 - Desinfetante para Uso Geral
 NOME DO PRODUTO E MARCA: DESINFETANTE SOLLENE VERSÃO: LAVANDA
 NUMERO DE PROCESSO: 25351.767606/2015-64
 NUMERO DE REGISTRO: 3.3594.0013.019-5
 VENDA E EMPREGO: PRODUTO DE VENDA LIVRE, PRODUTO DE USO PROFISSIONAL OU DE VENDA RESTRITA
 VENCIMENTO: 01/2021
 APRESENTAÇÃO: FRASCO DE PLASTICO TRANSPARENTE + CAIXA DE PAPELÃO
 VALIDADE DO PRODUTO: 24 Meses
 CATEGORIA: 3205061 DESINFETANTE PARA USO GERAL
 ASSUNTO DA PETIÇÃO: 3882 Registro de Produto de Risco 2 - Desinfetante para Uso Geral
 NOME DO PRODUTO E MARCA: DESINFETANTE SOLLENE VERSÃO: LAVANDA
 NUMERO DE PROCESSO: 25351.767606/2015-64
 NUMERO DE REGISTRO: 3.3594.0013.020-9
 VENDA E EMPREGO: PRODUTO DE VENDA LIVRE, PRODUTO DE USO PROFISSIONAL OU DE VENDA RESTRITA
 VENCIMENTO: 01/2021
 APRESENTAÇÃO: GALAO PLASTICO + CAIXA DE PAPELÃO
 VALIDADE DO PRODUTO: 24 Meses
 CATEGORIA: 3205061 DESINFETANTE PARA USO GERAL
 ASSUNTO DA PETIÇÃO: 3882 Registro de Produto de Risco 2 - Desinfetante para Uso Geral
 NOME DO PRODUTO E MARCA: DESINFETANTE SOLLENE VERSÃO: LAVANDA
 NUMERO DE PROCESSO: 25351.767606/2015-64
 NUMERO DE REGISTRO: 3.3594.0013.021-7
 VENDA E EMPREGO: PRODUTO DE VENDA LIVRE, PRODUTO DE USO PROFISSIONAL OU DE VENDA RESTRITA
 VENCIMENTO: 01/2021
 APRESENTAÇÃO: BOMBONA PLASTICA OPACA + ACONDICIONAMENTO NAO PREVISTO NA TABELA
 VALIDADE DO PRODUTO: 24 Meses
 CATEGORIA: 3205061 DESINFETANTE PARA USO GERAL
 ASSUNTO DA PETIÇÃO: 3882 Registro de Produto de Risco 2 - Desinfetante para Uso Geral
 NOME DO PRODUTO E MARCA: DESINFETANTE SOLLENE VERSÃO: PRIMAVERA
 NUMERO DE PROCESSO: 25351.767606/2015-64
 NUMERO DE REGISTRO: 3.3594.0013.022-5
 VENDA E EMPREGO: PRODUTO DE VENDA LIVRE, PRODUTO DE USO PROFISSIONAL OU DE VENDA RESTRITA
 VENCIMENTO: 01/2021
 APRESENTAÇÃO: FRASCO DE PLASTICO TRANSPARENTE + CAIXA DE PAPELÃO
 VALIDADE DO PRODUTO: 24 Meses
 CATEGORIA: 3205061 DESINFETANTE PARA USO GERAL
 ASSUNTO DA PETIÇÃO: 3882 Registro de Produto de Risco 2 - Desinfetante para Uso Geral
 NOME DO PRODUTO E MARCA: DESINFETANTE SOLLENE VERSÃO: PRIMAVERA
 NUMERO DE PROCESSO: 25351.767606/2015-64
 NUMERO DE REGISTRO: 3.3594.0013.023-3
 VENDA E EMPREGO: PRODUTO DE VENDA LIVRE, PRODUTO DE USO PROFISSIONAL OU DE VENDA RESTRITA
 VENCIMENTO: 01/2021
 APRESENTAÇÃO: GALAO PLASTICO + CAIXA DE PAPELÃO
 VALIDADE DO PRODUTO: 24 Meses
 CATEGORIA: 3205061 DESINFETANTE PARA USO GERAL
 ASSUNTO DA PETIÇÃO: 3882 Registro de Produto de Risco 2 - Desinfetante para Uso Geral
 NOME DO PRODUTO E MARCA: DESINFETANTE SOLLENE VERSÃO: PRIMAVERA
 NUMERO DE PROCESSO: 25351.767606/2015-64
 NUMERO DE REGISTRO: 3.3594.0013.024-1
 VENDA E EMPREGO: PRODUTO DE VENDA LIVRE, PRODUTO DE USO PROFISSIONAL OU DE VENDA RESTRITA
 VENCIMENTO: 01/2021
 APRESENTAÇÃO: BOMBONA PLASTICA OPACA + ACONDICIONAMENTO NAO PREVISTO NA TABELA
 VALIDADE DO PRODUTO: 24 Meses
 CATEGORIA: 3205061 DESINFETANTE PARA USO GERAL

ASSUNTO DA PETIÇÃO: 3882 Registro de Produto de Risco 2 - Desinfetante para Uso Geral
 NOME DO PRODUTO E MARCA: DESINFETANTE SOLLENE VERSÃO: SANPIC
 NUMERO DE PROCESSO: 25351.767606/2015-64
 NUMERO DE REGISTRO: 3.3594.0013.025-1
 VENDA E EMPREGO: PRODUTO DE VENDA LIVRE, PRODUTO DE USO PROFISSIONAL OU DE VENDA RESTRITA
 VENCIMENTO: 01/2021
 APRESENTAÇÃO: FRASCO DE PLASTICO TRANSPARENTE + CAIXA DE PAPELÃO
 VALIDADE DO PRODUTO: 24 Meses
 CATEGORIA: 3205061 DESINFETANTE PARA USO GERAL
 ASSUNTO DA PETIÇÃO: 3882 Registro de Produto de Risco 2 - Desinfetante para Uso Geral
 NOME DO PRODUTO E MARCA: DESINFETANTE SOLLENE VERSÃO: SANPIC
 NUMERO DE PROCESSO: 25351.767606/2015-64
 NUMERO DE REGISTRO: 3.3594.0013.026-8
 VENDA E EMPREGO: PRODUTO DE VENDA LIVRE, PRODUTO DE USO PROFISSIONAL OU DE VENDA RESTRITA
 VENCIMENTO: 01/2021
 APRESENTAÇÃO: GALAO PLASTICO + CAIXA DE PAPELÃO
 VALIDADE DO PRODUTO: 24 Meses
 CATEGORIA: 3205061 DESINFETANTE PARA USO GERAL
 ASSUNTO DA PETIÇÃO: 3882 Registro de Produto de Risco 2 - Desinfetante para Uso Geral
 NOME DO PRODUTO E MARCA: DESINFETANTE SOLLENE VERSÃO: SANPIC
 NUMERO DE PROCESSO: 25351.767606/2015-64
 NUMERO DE REGISTRO: 3.3594.0013.027-6
 VENDA E EMPREGO: PRODUTO DE VENDA LIVRE, PRODUTO DE USO PROFISSIONAL OU DE VENDA RESTRITA
 VENCIMENTO: 01/2021
 APRESENTAÇÃO: BOMBONA PLASTICA OPACA + ACONDICIONAMENTO NAO PREVISTO NA TABELA
 VALIDADE DO PRODUTO: 24 Meses
 CATEGORIA: 3205061 DESINFETANTE PARA USO GERAL
 ASSUNTO DA PETIÇÃO: 3882 Registro de Produto de Risco 2 - Desinfetante para Uso Geral
 NOME DO PRODUTO E MARCA: DESINFETANTE SOLLENE VERSÃO: SANIFLASH
 NUMERO DE PROCESSO: 25351.767606/2015-64
 NUMERO DE REGISTRO: 3.3594.0013.028-4
 VENDA E EMPREGO: PRODUTO DE VENDA LIVRE, PRODUTO DE USO PROFISSIONAL OU DE VENDA RESTRITA
 VENCIMENTO: 01/2021
 APRESENTAÇÃO: FRASCO DE PLASTICO TRANSPARENTE + CAIXA DE PAPELÃO
 VALIDADE DO PRODUTO: 24 Meses
 CATEGORIA: 3205061 DESINFETANTE PARA USO GERAL
 ASSUNTO DA PETIÇÃO: 3882 Registro de Produto de Risco 2 - Desinfetante para Uso Geral
 NOME DO PRODUTO E MARCA: DESINFETANTE SOLLENE VERSÃO: SANIFLASH
 NUMERO DE PROCESSO: 25351.767606/2015-64
 NUMERO DE REGISTRO: 3.3594.0013.029-2
 VENDA E EMPREGO: PRODUTO DE VENDA LIVRE, PRODUTO DE USO PROFISSIONAL OU DE VENDA RESTRITA
 VENCIMENTO: 01/2021
 APRESENTAÇÃO: GALAO PLASTICO + CAIXA DE PAPELÃO
 VALIDADE DO PRODUTO: 24 Meses
 CATEGORIA: 3205061 DESINFETANTE PARA USO GERAL
 ASSUNTO DA PETIÇÃO: 3882 Registro de Produto de Risco 2 - Desinfetante para Uso Geral
 NOME DO PRODUTO E MARCA: DESINFETANTE SOLLENE VERSÃO: SANIFLASH
 NUMERO DE PROCESSO: 25351.767606/2015-64
 NUMERO DE REGISTRO: 3.3594.0013.030-6
 VENDA E EMPREGO: PRODUTO DE VENDA LIVRE, PRODUTO DE USO PROFISSIONAL OU DE VENDA RESTRITA
 VENCIMENTO: 01/2021
 APRESENTAÇÃO: BOMBONA PLASTICA OPACA + ACONDICIONAMENTO NAO PREVISTO NA TABELA
 VALIDADE DO PRODUTO: 24 Meses
 CATEGORIA: 3205061 DESINFETANTE PARA USO GERAL
 ASSUNTO DA PETIÇÃO: 3882 Registro de Produto de Risco 2 - Desinfetante para Uso Geral
 NOME DA EMPRESA: SPARKLIN INDÚSTRIA E COMÉRCIO DE PRODUTOS DE LIMPEZA LTDA. - ME
 AUTORIZAÇÃO: 3.03820-7
 NOME DO PRODUTO E MARCA: SPARKLIN HIPOCLORITO DE SODIO
 NUMERO DE PROCESSO: 25351.751516/2015-88
 NUMERO DE REGISTRO: 3.3820.0005.001-6
 VENDA E EMPREGO: PRODUTO DE VENDA LIVRE
 VENCIMENTO: 01/2021
 APRESENTAÇÃO: FRASCO DE PLASTICO OPACO
 VALIDADE DO PRODUTO: 6 Meses
 CATEGORIA: 3205061 DESINFETANTE PARA USO GERAL
 ASSUNTO DA PETIÇÃO: 3882 Registro de Produto de Risco 2 - Desinfetante para Uso Geral
 NOME DO PRODUTO E MARCA: SPARKLIN HIPOCLORITO DE SODIO
 NUMERO DE PROCESSO: 25351.751516/2015-88
 NUMERO DE REGISTRO: 3.3820.0005.002-4
 VENDA E EMPREGO: PRODUTO DE VENDA LIVRE
 VENCIMENTO: 01/2021
 APRESENTAÇÃO: GALAO
 VALIDADE DO PRODUTO: 6 Meses

CATEGORIA: 3205061 DESINFETANTE PARA USO GERAL
 ASSUNTO DA PETIÇÃO: 3882 Registro de Produto de Risco 2 - Desinfetante para Uso Geral
 NOME DO PRODUTO E MARCA: SPARKLIN HIPOCLORITO DE SODIO
 NUMERO DE PROCESSO: 25351.751516/2015-88
 NUMERO DE REGISTRO: 3.3820.0005.003-2
 VENDA E EMPREGO: PRODUTO DE VENDA LIVRE
 VENCIMENTO: 01/2021
 APRESENTAÇÃO: BOMBONA PLASTICA OPACA
 VALIDADE DO PRODUTO: 6 Meses
 CATEGORIA: 3205061 DESINFETANTE PARA USO GERAL
 ASSUNTO DA PETIÇÃO: 3882 Registro de Produto de Risco 2 - Desinfetante para Uso Geral
 NOME DA EMPRESA: UNICLEAN QUÍMICA INDUSTRIAL DO BRASIL LTDA
 AUTORIZAÇÃO: 3.03557-0
 NOME DO PRODUTO E MARCA: PRO MAX DF BAC B
 NUMERO DE PROCESSO: 25351.662335/2015-88
 NUMERO DE REGISTRO: 3.3557.0036.001-0
 VENDA E EMPREGO: PRODUTO DE USO PROFISSIONAL OU DE VENDA RESTRITA
 VENCIMENTO: 01/2021
 APRESENTAÇÃO: BOMBONA PLASTICA OPACA + CAIXA DE PAPELÃO
 VALIDADE DO PRODUTO: 12 Meses
 CATEGORIA: 3205053 DESINFETANTE PARA INDÚSTRIA ALIMENTÍCIA E AFINS
 ASSUNTO DA PETIÇÃO: 3883 Registro de Produto de Risco 2 - Desinfetante para Indústria Alimentícia e Afins
 NOME DO PRODUTO E MARCA: PRO MAX DF BAC B
 NUMERO DE PROCESSO: 25351.662335/2015-88
 NUMERO DE REGISTRO: 3.3557.0036.002-9
 VENDA E EMPREGO: PRODUTO DE USO PROFISSIONAL OU DE VENDA RESTRITA
 VENCIMENTO: 01/2021
 APRESENTAÇÃO: BOMBONA PLASTICA OPACA
 VALIDADE DO PRODUTO: 12 Meses
 CATEGORIA: 3205053 DESINFETANTE PARA INDÚSTRIA ALIMENTÍCIA E AFINS
 ASSUNTO DA PETIÇÃO: 3883 Registro de Produto de Risco 2 - Desinfetante para Indústria Alimentícia e Afins
 NOME DA EMPRESA: ÚTIL QUÍMICA INDÚSTRIA E COMÉRCIO LTDA
 AUTORIZAÇÃO: 3.01944-3
 NOME DO PRODUTO E MARCA: DESINFETANTE PINHO BEST
 VERSÃO: LIMÃO
 NUMERO DE PROCESSO: 25351.808287/2016-04
 NUMERO DE REGISTRO: 3.1944.0027.001-4
 VENDA E EMPREGO: PRODUTO DE VENDA LIVRE
 VENCIMENTO: 01/2021
 APRESENTAÇÃO: FRASCO DE PLASTICO TRANSPARENTE
 VALIDADE DO PRODUTO: 2 Ano(s)
 CATEGORIA: 3205061 DESINFETANTE PARA USO GERAL
 ASSUNTO DA PETIÇÃO: 3882 Registro de Produto de Risco 2 - Desinfetante para Uso Geral
 NOME DO PRODUTO E MARCA: DESINFETANTE PINHO BEST
 VERSÃO: LIMÃO
 NUMERO DE PROCESSO: 25351.808287/2016-04
 NUMERO DE REGISTRO: 3.1944.0027.002-2
 VENDA E EMPREGO: PRODUTO DE VENDA LIVRE
 VENCIMENTO: 01/2021
 APRESENTAÇÃO: BOMBONA PLASTICA
 VALIDADE DO PRODUTO: 2 Ano(s)
 CATEGORIA: 3205061 DESINFETANTE PARA USO GERAL
 ASSUNTO DA PETIÇÃO: 3882 Registro de Produto de Risco 2 - Desinfetante para Uso Geral
 NOME DO PRODUTO E MARCA: DESINFETANTE PINHO BEST
 VERSÃO: LAVANDA
 NUMERO DE PROCESSO: 25351.808287/2016-04
 NUMERO DE REGISTRO: 3.1944.0027.003-0
 VENDA E EMPREGO: PRODUTO DE VENDA LIVRE
 VENCIMENTO: 01/2021
 APRESENTAÇÃO: FRASCO DE PLASTICO TRANSPARENTE
 VALIDADE DO PRODUTO: 2 Ano(s)
 CATEGORIA: 3205061 DESINFETANTE PARA USO GERAL
 ASSUNTO DA PETIÇÃO: 3882 Registro de Produto de Risco 2 - Desinfetante para Uso Geral
 NOME DO PRODUTO E MARCA: DESINFETANTE PINHO BEST
 VERSÃO: LAVANDA
 NUMERO DE PROCESSO: 25351.808287/2016-04
 NUMERO DE REGISTRO: 3.1944.0027.004-9
 VENDA E EMPREGO: PRODUTO DE VENDA LIVRE
 VENCIMENTO: 01/2021
 APRESENTAÇÃO: BOMBONA PLASTICA
 VALIDADE DO PRODUTO: 2 Ano(s)
 CATEGORIA: 3205061 DESINFETANTE PARA USO GERAL
 ASSUNTO DA PETIÇÃO: 3882 Registro de Produto de Risco 2 - Desinfetante para Uso Geral
 NOME DO PRODUTO E MARCA: DESINFETANTE PINHO BEST
 VERSÃO: TRADICIONAL

NUMERO DE PROCESSO: 25351.808287/2016-04
NUMERO DE REGISTRO: 3.1944.0027.005-7
VENDA E EMPREGO: PRODUTO DE VENDA LIVRE
VENCIMENTO: 01/2021
APRESENTAÇÃO: FRASCO DE PLASTICO TRANSPARENTE
VALIDADE DO PRODUTO: 2 Ano(s)
CATEGORIA: 3205061 DESINFETANTE PARA USO GERAL
ASSUNTO DA PETIÇÃO: 3882 Registro de Produto de Risco 2 -
Desinfetante para Uso Geral
NOME DO PRODUTO E MARCA: DESINFETANTE PINHO
BEST
VERSÃO: TRADICIONAL
NUMERO DE PROCESSO: 25351.808287/2016-04
NUMERO DE REGISTRO: 3.1944.0027.006-5
VENDA E EMPREGO: PRODUTO DE VENDA LIVRE
VENCIMENTO: 01/2021
APRESENTAÇÃO: BOMBONA PLASTICA
VALIDADE DO PRODUTO: 2 Ano(s)
CATEGORIA: 3205061 DESINFETANTE PARA USO GERAL
ASSUNTO DA PETIÇÃO: 3882 Registro de Produto de Risco 2 -
Desinfetante para Uso Geral
NOME DO PRODUTO E MARCA: DESINFETANTE PINHO
BEST
VERSÃO: TALCO
NUMERO DE PROCESSO: 25351.808287/2016-04
NUMERO DE REGISTRO: 3.1944.0027.007-3
VENDA E EMPREGO: PRODUTO DE VENDA LIVRE
VENCIMENTO: 01/2021
APRESENTAÇÃO: FRASCO DE PLASTICO TRANSPARENTE
VALIDADE DO PRODUTO: 2 Ano(s)
CATEGORIA: 3205061 DESINFETANTE PARA USO GERAL
ASSUNTO DA PETIÇÃO: 3882 Registro de Produto de Risco 2 -
Desinfetante para Uso Geral
NOME DO PRODUTO E MARCA: DESINFETANTE PINHO
BEST
VERSÃO: TALCO
NUMERO DE PROCESSO: 25351.808287/2016-04
NUMERO DE REGISTRO: 3.1944.0027.008-1
VENDA E EMPREGO: PRODUTO DE VENDA LIVRE
VENCIMENTO: 01/2021
APRESENTAÇÃO: BOMBONA PLASTICA
VALIDADE DO PRODUTO: 2 Ano(s)
CATEGORIA: 3205061 DESINFETANTE PARA USO GERAL
ASSUNTO DA PETIÇÃO: 3882 Registro de Produto de Risco 2 -
Desinfetante para Uso Geral
NOME DO PRODUTO E MARCA: DESINFETANTE PINHO
BEST
VERSÃO: EUCALIPTO
NUMERO DE PROCESSO: 25351.808287/2016-04
NUMERO DE REGISTRO: 3.1944.0027.009-1
VENDA E EMPREGO: PRODUTO DE VENDA LIVRE
VENCIMENTO: 01/2021
APRESENTAÇÃO: FRASCO DE PLASTICO TRANSPARENTE
VALIDADE DO PRODUTO: 2 Ano(s)
CATEGORIA: 3205061 DESINFETANTE PARA USO GERAL
ASSUNTO DA PETIÇÃO: 3882 Registro de Produto de Risco 2 -
Desinfetante para Uso Geral
NOME DO PRODUTO E MARCA: DESINFETANTE PINHO
BEST
VERSÃO: EUCALIPTO
NUMERO DE PROCESSO: 25351.808287/2016-04
NUMERO DE REGISTRO: 3.1944.0027.010-3
VENDA E EMPREGO: PRODUTO DE VENDA LIVRE
VENCIMENTO: 01/2021
APRESENTAÇÃO: BOMBONA PLASTICA
VALIDADE DO PRODUTO: 2 Ano(s)
CATEGORIA: 3205061 DESINFETANTE PARA USO GERAL
ASSUNTO DA PETIÇÃO: 3882 Registro de Produto de Risco 2 -
Desinfetante para Uso Geral
NOME DO PRODUTO E MARCA: DESINFETANTE PINHO
BEST
VERSÃO: FLORAL
NUMERO DE PROCESSO: 25351.808287/2016-04
NUMERO DE REGISTRO: 3.1944.0027.011-1
VENDA E EMPREGO: PRODUTO DE VENDA LIVRE
VENCIMENTO: 01/2021
APRESENTAÇÃO: FRASCO DE PLASTICO TRANSPARENTE
VALIDADE DO PRODUTO: 2 Ano(s)
CATEGORIA: 3205061 DESINFETANTE PARA USO GERAL
ASSUNTO DA PETIÇÃO: 3882 Registro de Produto de Risco 2 -
Desinfetante para Uso Geral
NOME DO PRODUTO E MARCA: DESINFETANTE PINHO
BEST
VERSÃO: FLORAL
NUMERO DE PROCESSO: 25351.808287/2016-04
NUMERO DE REGISTRO: 3.1944.0027.012-1
VENDA E EMPREGO: PRODUTO DE VENDA LIVRE
VENCIMENTO: 01/2021
APRESENTAÇÃO: BOMBONA PLASTICA
VALIDADE DO PRODUTO: 2 Ano(s)
CATEGORIA: 3205061 DESINFETANTE PARA USO GERAL
ASSUNTO DA PETIÇÃO: 3882 Registro de Produto de Risco 2 -
Desinfetante para Uso Geral

RESOLUÇÃO - RE Nº 153, DE 21 DE JANEIRO DE 2016

O Diretor da Agência Nacional de Vigilância Sanitária no uso das atribuições que lhe confere o Decreto de nomeação de 26 de julho de 2013, da Presidenta da República, publicado no DOU de 29 de julho de 2013, e a Resolução da Diretoria Colegiada-RDC nº 46, de 22 de outubro de 2015, publicada no DOU de 23 de outubro de 2015, tendo em vista o disposto em seu inciso I do art. 59 e no inciso II do art. 51 do Regulamento Interno da ANVISA, aprovado nos termos do anexo I da Resolução da Diretoria Colegiada - RDC n.º 29, de 21 de julho de 2015, publicada no DOU de 23 de julho de 2015, resolve:

Art. 1º Indeferir as petições dos produtos saneantes, conforme relação anexa.

Art. 2º O motivo do indeferimento do processo/petição deverá ser consultado no site: <http://www.anvisa.gov.br>.

Art.3º Esta Resolução entra em vigor na data de sua publicação.

RENATO ALENCAR PORTO

ANEXO

NOME DA EMPRESA: A. TOZZE DA SILVA
AUTORIZAÇÃO: 3.06189-8
NOME DO PRODUTO E MARCA: SODA LÍQUIDA SETE
NUMERO DE PROCESSO: 25351.453802/2015-30
NUMERO DE REGISTRO: 3.6189.0004.001-4
VENDA E EMPREGO: PRODUTO DE VENDA LIVRE
VENCIMENTO: 10/2020
APRESENTAÇÃO: FRASCO DE PLASTICO OPACO
VALIDADE DO PRODUTO: 24 Meses
CATEGORIA: 3222030 DESINCRUSTANTE ALCALINO
ASSUNTO DA PETIÇÃO: 390 Mudança de Nome de Produto de Risco 2
EXPEDIENTE DA PETIÇÃO: 1098326/15-1
EM DESACORDO COM A LEGISLAÇÃO VIGENTE
NOME DA EMPRESA: DETERSID PRODUTOS DE LIMPEZA LTDA
AUTORIZAÇÃO: 3.02533-1
NOME DO PRODUTO E MARCA: MASTER PLUS REFRI
NUMERO DE PROCESSO: 25351.407249/2014-24
NUMERO DE REGISTRO: 3.2533.0021.001-9
VENDA E EMPREGO: PRODUTO DE USO PROFISSIONAL OU DE VENDA RESTRITA
VENCIMENTO: 10/2019
APRESENTAÇÃO: BOMBONA PLASTICA
VALIDADE DO PRODUTO: 24 Meses
CATEGORIA: 3203018 DETERGENTE PROFISSIONAL DESINCRUSTANTE ÁCIDO
ASSUNTO DA PETIÇÃO: 389 Alteração de Rotulagem de Produto de Risco 2
EXPEDIENTE DA PETIÇÃO: 1110745/15-6
EM DESACORDO COM A LEGISLAÇÃO VIGENTE
NOME DO PRODUTO E MARCA: MASTER PLUS REFRI
NUMERO DE PROCESSO: 25351.407249/2014-24
NUMERO DE REGISTRO: 3.2533.0021.002-7
VENDA E EMPREGO: PRODUTO DE USO PROFISSIONAL OU DE VENDA RESTRITA
VENCIMENTO: 10/2019
APRESENTAÇÃO: TAMBOR PLASTICO
VALIDADE DO PRODUTO: 24 Meses
CATEGORIA: 3203018 DETERGENTE PROFISSIONAL DESINCRUSTANTE ÁCIDO
ASSUNTO DA PETIÇÃO: 389 Alteração de Rotulagem de Produto de Risco 2
EXPEDIENTE DA PETIÇÃO: 1110745/15-6
EM DESACORDO COM A LEGISLAÇÃO VIGENTE
NOME DA EMPRESA: INSETIMAX INDÚSTRIA QUÍMICA LTDA-ME
AUTORIZAÇÃO: 3.02781-6
NOME DO PRODUTO E MARCA: MOSQUICIDA ISCA GRANULADA - MOSCAUTE
NUMERO DE PROCESSO: 25351.096106/2011-62
NUMERO DE REGISTRO: 3.2781.0034.001-1
VENDA E EMPREGO: PRODUTO DE VENDA LIVRE
VENCIMENTO: 05/2016
APRESENTAÇÃO: ENVELOPE DE ALUMINIO LAMINADO
VALIDADE DO PRODUTO: 2 Ano(s)
CATEGORIA: 3206017 INSETICIDA DE VENDA LIVRE
ASSUNTO DA PETIÇÃO: 334 Revalidação de Registro de Produto de Risco 2
EXPEDIENTE DA PETIÇÃO: 1083937/15-2
EM DESACORDO COM A LEGISLAÇÃO VIGENTE
NOME DA EMPRESA: LUBRILIMP INDÚSTRIA DE PRODUTOS DE LIMPEZA LTDA.
AUTORIZAÇÃO: 3.04148-3
NOME DO PRODUTO E MARCA: ALUMINOX - DETERGENTE ATIVADO PARA LIMPEZA DE VEÍCULOS
VERSÃO: ALUMINOX
NUMERO DE PROCESSO: 25025.038070/2010-47
NUMERO DE REGISTRO: 3.4148.0003.001-1
VENDA E EMPREGO: PRODUTO DE USO PROFISSIONAL OU DE VENDA RESTRITA
VENCIMENTO: 12/2015
APRESENTAÇÃO: BOMBONA PLASTICA
VALIDADE DO PRODUTO: 2 Ano(s)
CATEGORIA: 3103092 DETERGENTE AUTOMOTIVO

ASSUNTO DA PETIÇÃO: 334 Revalidação de Registro de Produto de Risco 2
EXPEDIENTE DA PETIÇÃO: 1059095/15-1
EM DESACORDO COM A LEGISLAÇÃO VIGENTE
NOME DA EMPRESA: M&M INDÚSTRIA E COMÉRCIO LTDA. ME
AUTORIZAÇÃO: 3.05732-6
NOME DO PRODUTO E MARCA: ÁGUA SANITÁRIA RISSILIM
NUMERO DE PROCESSO: 25351.757908/2015-56
NUMERO DE REGISTRO: 000
VENDA E EMPREGO: PRODUTO DE VENDA LIVRE
APRESENTAÇÃO: FRASCO DE PLASTICO OPACO + CAIXA DE PAPELÃO
VALIDADE DO PRODUTO: 6 Meses
CATEGORIA: 3103033 ÁGUA SANITÁRIA
ASSUNTO DA PETIÇÃO: 3871 Registro de Produto de Risco 2 -
Água Sanitária
EM DESACORDO COM A LEGISLAÇÃO VIGENTE
NOME DO PRODUTO E MARCA: ÁGUA SANITÁRIA RISSILIM
NUMERO DE PROCESSO: 25351.757908/2015-56
NUMERO DE REGISTRO: 000
VENDA E EMPREGO: PRODUTO DE VENDA LIVRE
APRESENTAÇÃO: GALAO
VALIDADE DO PRODUTO: 6 Meses
CATEGORIA: 3103033 ÁGUA SANITÁRIA
ASSUNTO DA PETIÇÃO: 3871 Registro de Produto de Risco 2 -
Água Sanitária
EM DESACORDO COM A LEGISLAÇÃO VIGENTE
NOME DA EMPRESA: PIQ POLIN INDÚSTRIA E COMÉRCIO DE MATERIAIS DE LIMPEZA LTDA - ME
AUTORIZAÇÃO: 3.03748-0
NOME DO PRODUTO E MARCA: DESINFETANTE PIQ FLORES
VERSÃO: PINHO
NUMERO DE PROCESSO: 25351.316260/2011-31
NUMERO DE REGISTRO: 3.3748.0002.001-3
VENDA E EMPREGO: PRODUTO DE VENDA LIVRE
VENCIMENTO: 07/2016
APRESENTAÇÃO: FRASCO DE PLASTICO TRANSPARENTE
VALIDADE DO PRODUTO: 24 Meses
CATEGORIA: 3205061 DESINFETANTE PARA USO GERAL
ASSUNTO DA PETIÇÃO: 334 Revalidação de Registro de Produto de Risco 2
EXPEDIENTE DA PETIÇÃO: 1112856/15-9
EM DESACORDO COM A LEGISLAÇÃO VIGENTE
NOME DO PRODUTO E MARCA: DESINFETANTE PIQ FLORES
VERSÃO: LAVANDA
NUMERO DE PROCESSO: 25351.316260/2011-31
NUMERO DE REGISTRO: 3.3748.0002.002-1
VENDA E EMPREGO: PRODUTO DE VENDA LIVRE
VENCIMENTO: 07/2016
APRESENTAÇÃO: FRASCO DE PLASTICO TRANSPARENTE
VALIDADE DO PRODUTO: 24 Meses
CATEGORIA: 3205061 DESINFETANTE PARA USO GERAL
ASSUNTO DA PETIÇÃO: 334 Revalidação de Registro de Produto de Risco 2
EXPEDIENTE DA PETIÇÃO: 1112856/15-9
EM DESACORDO COM A LEGISLAÇÃO VIGENTE
NOME DO PRODUTO E MARCA: DESINFETANTE PIQ FLORES
VERSÃO: LAVANDA
NUMERO DE PROCESSO: 25351.316260/2011-31
NUMERO DE REGISTRO: 3.3748.0002.003-1
VENDA E EMPREGO: PRODUTO DE VENDA LIVRE
VENCIMENTO: 07/2016
APRESENTAÇÃO: BOMBONA PLASTICA
VALIDADE DO PRODUTO: 24 Meses
CATEGORIA: 3205061 DESINFETANTE PARA USO GERAL
ASSUNTO DA PETIÇÃO: 334 Revalidação de Registro de Produto de Risco 2
EXPEDIENTE DA PETIÇÃO: 1112856/15-9
EM DESACORDO COM A LEGISLAÇÃO VIGENTE
NOME DO PRODUTO E MARCA: DESINFETANTE PIQ FLORES
VERSÃO: JASMIM
NUMERO DE PROCESSO: 25351.316260/2011-31
NUMERO DE REGISTRO: 3.3748.0002.004-8
VENDA E EMPREGO: PRODUTO DE VENDA LIVRE
VENCIMENTO: 07/2016
APRESENTAÇÃO: FRASCO DE PLASTICO TRANSPARENTE
VALIDADE DO PRODUTO: 24 Meses
CATEGORIA: 3205061 DESINFETANTE PARA USO GERAL
ASSUNTO DA PETIÇÃO: 334 Revalidação de Registro de Produto de Risco 2
EXPEDIENTE DA PETIÇÃO: 1112856/15-9
EM DESACORDO COM A LEGISLAÇÃO VIGENTE
NOME DO PRODUTO E MARCA: DESINFETANTE PIQ FLORES
VERSÃO: TALCO
NUMERO DE PROCESSO: 25351.316260/2011-31
NUMERO DE REGISTRO: 3.3748.0002.005-6
VENDA E EMPREGO: PRODUTO DE VENDA LIVRE
VENCIMENTO: 07/2016
APRESENTAÇÃO: FRASCO DE PLASTICO TRANSPARENTE
VALIDADE DO PRODUTO: 24 Meses
CATEGORIA: 3205061 DESINFETANTE PARA USO GERAL



ASSUNTO DA PETIÇÃO: 334 Revalidação de Registro de Produto de Risco 2
 EXPEDIENTE DA PETIÇÃO: 1112856/15-9
 EM DESACORDO COM A LEGISLAÇÃO VIGENTE
 NOME DO PRODUTO E MARCA: DESINFETANTE PIQ FLORES
 VERSÃO: TALCO
 NUMERO DE PROCESSO: 25351.316260/2011-31
 NUMERO DE REGISTRO: 3.3748.0002.006-4
 VENDA E EMPREGO: PRODUTO DE VENDA LIVRE
 VENCIMENTO: 07/2016
 APRESENTAÇÃO: BOMBONA PLASTICA
 VALIDADE DO PRODUTO: 24 Meses
 CATEGORIA: 3205061 DESINFETANTE PARA USO GERAL
 ASSUNTO DA PETIÇÃO: 334 Revalidação de Registro de Produto de Risco 2
 EXPEDIENTE DA PETIÇÃO: 1112856/15-9
 EM DESACORDO COM A LEGISLAÇÃO VIGENTE
 NOME DO PRODUTO E MARCA: DESINFETANTE PIQ FLORES
 VERSÃO: FLORAL
 NUMERO DE PROCESSO: 25351.316260/2011-31
 NUMERO DE REGISTRO: 3.3748.0002.007-2
 VENDA E EMPREGO: PRODUTO DE VENDA LIVRE
 VENCIMENTO: 07/2016
 APRESENTAÇÃO: FRASCO DE PLASTICO TRANSPARENTE
 VALIDADE DO PRODUTO: 24 Meses
 CATEGORIA: 3205061 DESINFETANTE PARA USO GERAL
 ASSUNTO DA PETIÇÃO: 334 Revalidação de Registro de Produto de Risco 2
 EXPEDIENTE DA PETIÇÃO: 1112856/15-9
 EM DESACORDO COM A LEGISLAÇÃO VIGENTE
 NOME DO PRODUTO E MARCA: DESINFETANTE PIQ FLORES
 VERSÃO: FLORAL
 NUMERO DE PROCESSO: 25351.316260/2011-31
 NUMERO DE REGISTRO: 3.3748.0002.008-0
 VENDA E EMPREGO: PRODUTO DE VENDA LIVRE
 VENCIMENTO: 07/2016
 APRESENTAÇÃO: BOMBONA PLASTICA
 VALIDADE DO PRODUTO: 24 Meses
 CATEGORIA: 3205061 DESINFETANTE PARA USO GERAL
 ASSUNTO DA PETIÇÃO: 334 Revalidação de Registro de Produto de Risco 2
 EXPEDIENTE DA PETIÇÃO: 1112856/15-9
 EM DESACORDO COM A LEGISLAÇÃO VIGENTE
 NOME DO PRODUTO E MARCA: DESINFETANTE PIQ FLORES
 VERSÃO: FLORES
 NUMERO DE PROCESSO: 25351.316260/2011-31
 NUMERO DE REGISTRO: 3.3748.0002.009-9
 VENDA E EMPREGO: PRODUTO DE VENDA LIVRE
 VENCIMENTO: 07/2016
 APRESENTAÇÃO: FRASCO DE PLASTICO TRANSPARENTE
 VALIDADE DO PRODUTO: 24 Meses
 CATEGORIA: 3205061 DESINFETANTE PARA USO GERAL
 ASSUNTO DA PETIÇÃO: 334 Revalidação de Registro de Produto de Risco 2
 EXPEDIENTE DA PETIÇÃO: 1112856/15-9
 EM DESACORDO COM A LEGISLAÇÃO VIGENTE
 NOME DO PRODUTO E MARCA: DESINFETANTE PIQ FLORES
 VERSÃO: LIMA LIMÃO
 NUMERO DE PROCESSO: 25351.316260/2011-31
 NUMERO DE REGISTRO: 3.3748.0002.010-2
 VENDA E EMPREGO: PRODUTO DE VENDA LIVRE
 VENCIMENTO: 07/2016
 APRESENTAÇÃO: FRASCO DE PLASTICO TRANSPARENTE
 VALIDADE DO PRODUTO: 24 Meses
 CATEGORIA: 3205061 DESINFETANTE PARA USO GERAL
 ASSUNTO DA PETIÇÃO: 334 Revalidação de Registro de Produto de Risco 2
 EXPEDIENTE DA PETIÇÃO: 1112856/15-9
 EM DESACORDO COM A LEGISLAÇÃO VIGENTE
 NOME DO PRODUTO E MARCA: DESINFETANTE PIQ FLORES
 VERSÃO: EUCALIPTO
 NUMERO DE PROCESSO: 25351.316260/2011-31
 NUMERO DE REGISTRO: 3.3748.0002.011-0
 VENDA E EMPREGO: PRODUTO DE VENDA LIVRE
 VENCIMENTO: 07/2016
 APRESENTAÇÃO: FRASCO DE PLASTICO TRANSPARENTE
 VALIDADE DO PRODUTO: 24 Meses
 CATEGORIA: 3205061 DESINFETANTE PARA USO GERAL
 ASSUNTO DA PETIÇÃO: 334 Revalidação de Registro de Produto de Risco 2
 EXPEDIENTE DA PETIÇÃO: 1112856/15-9
 EM DESACORDO COM A LEGISLAÇÃO VIGENTE
 NOME DO PRODUTO E MARCA: DESINFETANTE PIQ FLORES
 VERSÃO: EUCALIPTO
 NUMERO DE PROCESSO: 25351.316260/2011-31
 NUMERO DE REGISTRO: 3.3748.0002.012-9
 VENDA E EMPREGO: PRODUTO DE VENDA LIVRE
 VENCIMENTO: 07/2016
 APRESENTAÇÃO: BOMBONA PLASTICA
 VALIDADE DO PRODUTO: 24 Meses
 CATEGORIA: 3205061 DESINFETANTE PARA USO GERAL

ASSUNTO DA PETIÇÃO: 334 Revalidação de Registro de Produto de Risco 2
 EXPEDIENTE DA PETIÇÃO: 1112856/15-9
 EM DESACORDO COM A LEGISLAÇÃO VIGENTE
 NOME DO PRODUTO E MARCA: DESINFETANTE PIQ FLORES
 VERSÃO: PINHO
 NUMERO DE PROCESSO: 25351.316260/2011-31
 NUMERO DE REGISTRO: 3.3748.0002.013-7
 VENDA E EMPREGO: PRODUTO DE VENDA LIVRE
 VENCIMENTO: 07/2016
 APRESENTAÇÃO: BOMBONA PLASTICA
 VALIDADE DO PRODUTO: 24 Meses
 CATEGORIA: 3205061 DESINFETANTE PARA USO GERAL
 ASSUNTO DA PETIÇÃO: 334 Revalidação de Registro de Produto de Risco 2
 EXPEDIENTE DA PETIÇÃO: 1112856/15-9
 EM DESACORDO COM A LEGISLAÇÃO VIGENTE

RESOLUÇÃO - RE Nº 154, DE 21 DE JANEIRO DE 2016

O Diretor da Agência Nacional de Vigilância Sanitária no uso das atribuições que lhe confere o Decreto de nomeação de 26 de julho de 2013, da Presidenta da República, publicado no DOU de 29 de julho de 2013, e a Resolução da Diretoria Colegiada - RDC nº 46, de 22 de outubro de 2015, tendo em vista o disposto no inciso I do art. 59 e no inciso II do art. 51 do Regimento Interno da ANVISA, aprovado nos termos do anexo I da Resolução da Diretoria Colegiada - RDC nº 29, de 21 de julho de 2015, publicada no DOU de 23 de julho de 2015, resolve:

Art. 1º Deferir petições relacionadas à Gerência-Geral de Produtos Biológicos, Sangue, Tecidos, Células e Órgãos, conforme relação anexa;

Art. 2º Esta Resolução entra em vigor na data de sua publicação.

RENATO ALENCAR PORTO

ANEXO

NOME DA EMPRESA AUTORIZAÇÃO/CADASTRO - UF
 PRINCIPIO ATIVO
 CLASS/CAT DESCRIÇÃO
 MARCA OU REFERÊNCIA NUMERO DO PROCESSO VENCIMENTO
 DESTINAÇÃO NUMERO DE REGISTRO VALIDADE
 APRESENTAÇÃO DO PRODUTO
 NOME COMERCIAL
 ASSUNTO DESCRIÇÃO
 EMS SIGMA PHARMA LTDA 1.03569-5
 ACARBOSE
 ANTIDIABETICOS
 AGLUCOSE 25351.213147/2002-89 02/2018
 COMERCIAL 1.3569.0035.001-6 24 Meses
 50 MG COM CT BL AL PVDC LEIT X 4
 AGLUCOSE
 10389 PRODUTO BIOLÓGICO - ALTERAÇÃO MODERADA DE EXCIPIENTE DO PRODUTO TERMINADO
 10393 PRODUTO BIOLÓGICO - ATUALIZAÇÃO DE ESPECIFICAÇÕES E MÉTODO ANALÍTICO DO PRINCÍPIO ATIVO, DO PRODUTO A GRANEL, DO PRODUTO TERMINADO, DO ADJUVANTE E DOS ESTABILIZANTES QUE NÃO CONSTAM EM COMPÊNDIO OFICIAL
 10393 PRODUTO BIOLÓGICO - ATUALIZAÇÃO DE ESPECIFICAÇÕES E MÉTODO ANALÍTICO DO PRINCÍPIO ATIVO, DO PRODUTO A GRANEL, DO PRODUTO TERMINADO, DO ADJUVANTE E DOS ESTABILIZANTES QUE NÃO CONSTAM EM COMPÊNDIO OFICIAL
 1509 PRODUTO BIOLÓGICO - ALTERAÇÃO DO LOCAL DE FABRICAÇÃO DO PRODUTO EM SUA EMBALAGEM SECUNDÁRIA
 1925 PRODUTO BIOLÓGICO - ALTERAÇÃO DO LOCAL DE FABRICAÇÃO DO PRODUTO A GRANEL
 1940 PRODUTO BIOLÓGICO - ALTERAÇÃO DO LOCAL DE FABRICAÇÃO DO PRODUTO EM SUA EMBALAGEM PRIMÁRIA
 COMERCIAL 1.3569.0035.002-4 24 Meses
 50 MG COM CT 2 BL AL PVDC LEIT X 15
 AGLUCOSE
 10389 PRODUTO BIOLÓGICO - ALTERAÇÃO MODERADA DE EXCIPIENTE DO PRODUTO TERMINADO
 10393 PRODUTO BIOLÓGICO - ATUALIZAÇÃO DE ESPECIFICAÇÕES E MÉTODO ANALÍTICO DO PRINCÍPIO ATIVO, DO PRODUTO A GRANEL, DO PRODUTO TERMINADO, DO ADJUVANTE E DOS ESTABILIZANTES QUE NÃO CONSTAM EM COMPÊNDIO OFICIAL
 10393 PRODUTO BIOLÓGICO - ATUALIZAÇÃO DE ESPECIFICAÇÕES E MÉTODO ANALÍTICO DO PRINCÍPIO ATIVO, DO PRODUTO A GRANEL, DO PRODUTO TERMINADO, DO ADJUVANTE E DOS ESTABILIZANTES QUE NÃO CONSTAM EM COMPÊNDIO OFICIAL
 1509 PRODUTO BIOLÓGICO - ALTERAÇÃO DO LOCAL DE FABRICAÇÃO DO PRODUTO EM SUA EMBALAGEM SECUNDÁRIA
 1925 PRODUTO BIOLÓGICO - ALTERAÇÃO DO LOCAL DE FABRICAÇÃO DO PRODUTO A GRANEL
 1940 PRODUTO BIOLÓGICO - ALTERAÇÃO DO LOCAL DE FABRICAÇÃO DO PRODUTO EM SUA EMBALAGEM PRIMÁRIA
 COMERCIAL 1.3569.0035.011-3 24 Meses
 50 MG COM CT BL AL PVDC LEIT X 96 (EMB. FRAC.)
 AGLUCOSE

1940 PRODUTO BIOLÓGICO - ALTERAÇÃO DO LOCAL DE FABRICAÇÃO DO PRODUTO EM SUA EMBALAGEM PRIMÁRIA
 COMERCIAL 1.3569.0035.004-0 24 Meses
 50 MG COM CT 4 BL AL PVDC LEIT X 15
 AGLUCOSE
 10389 PRODUTO BIOLÓGICO - ALTERAÇÃO MODERADA DE EXCIPIENTE DO PRODUTO TERMINADO
 10393 PRODUTO BIOLÓGICO - ATUALIZAÇÃO DE ESPECIFICAÇÕES E MÉTODO ANALÍTICO DO PRINCÍPIO ATIVO, DO PRODUTO A GRANEL, DO PRODUTO TERMINADO, DO ADJUVANTE E DOS ESTABILIZANTES QUE NÃO CONSTAM EM COMPÊNDIO OFICIAL
 10393 PRODUTO BIOLÓGICO - ATUALIZAÇÃO DE ESPECIFICAÇÕES E MÉTODO ANALÍTICO DO PRINCÍPIO ATIVO, DO PRODUTO A GRANEL, DO PRODUTO TERMINADO, DO ADJUVANTE E DOS ESTABILIZANTES QUE NÃO CONSTAM EM COMPÊNDIO OFICIAL
 1509 PRODUTO BIOLÓGICO - ALTERAÇÃO DO LOCAL DE FABRICAÇÃO DO PRODUTO EM SUA EMBALAGEM SECUNDÁRIA
 1925 PRODUTO BIOLÓGICO - ALTERAÇÃO DO LOCAL DE FABRICAÇÃO DO PRODUTO A GRANEL
 1940 PRODUTO BIOLÓGICO - ALTERAÇÃO DO LOCAL DE FABRICAÇÃO DO PRODUTO EM SUA EMBALAGEM PRIMÁRIA
 COMERCIAL 1.3569.0035.006-7 24 Meses
 100 MG COM CT BL AL PVDC LEIT X 4
 AGLUCOSE
 10389 PRODUTO BIOLÓGICO - ALTERAÇÃO MODERADA DE EXCIPIENTE DO PRODUTO TERMINADO
 10393 PRODUTO BIOLÓGICO - ATUALIZAÇÃO DE ESPECIFICAÇÕES E MÉTODO ANALÍTICO DO PRINCÍPIO ATIVO, DO PRODUTO A GRANEL, DO PRODUTO TERMINADO, DO ADJUVANTE E DOS ESTABILIZANTES QUE NÃO CONSTAM EM COMPÊNDIO OFICIAL
 10393 PRODUTO BIOLÓGICO - ATUALIZAÇÃO DE ESPECIFICAÇÕES E MÉTODO ANALÍTICO DO PRINCÍPIO ATIVO, DO PRODUTO A GRANEL, DO PRODUTO TERMINADO, DO ADJUVANTE E DOS ESTABILIZANTES QUE NÃO CONSTAM EM COMPÊNDIO OFICIAL
 1509 PRODUTO BIOLÓGICO - ALTERAÇÃO DO LOCAL DE FABRICAÇÃO DO PRODUTO EM SUA EMBALAGEM SECUNDÁRIA
 1925 PRODUTO BIOLÓGICO - ALTERAÇÃO DO LOCAL DE FABRICAÇÃO DO PRODUTO A GRANEL
 1940 PRODUTO BIOLÓGICO - ALTERAÇÃO DO LOCAL DE FABRICAÇÃO DO PRODUTO EM SUA EMBALAGEM PRIMÁRIA
 COMERCIAL 1.3569.0035.007-5 24 Meses
 100 MG COM CT 2 BL AL PVDC LEIT X 15
 AGLUCOSE
 10389 PRODUTO BIOLÓGICO - ALTERAÇÃO MODERADA DE EXCIPIENTE DO PRODUTO TERMINADO
 10393 PRODUTO BIOLÓGICO - ATUALIZAÇÃO DE ESPECIFICAÇÕES E MÉTODO ANALÍTICO DO PRINCÍPIO ATIVO, DO PRODUTO A GRANEL, DO PRODUTO TERMINADO, DO ADJUVANTE E DOS ESTABILIZANTES QUE NÃO CONSTAM EM COMPÊNDIO OFICIAL
 10393 PRODUTO BIOLÓGICO - ATUALIZAÇÃO DE ESPECIFICAÇÕES E MÉTODO ANALÍTICO DO PRINCÍPIO ATIVO, DO PRODUTO A GRANEL, DO PRODUTO TERMINADO, DO ADJUVANTE E DOS ESTABILIZANTES QUE NÃO CONSTAM EM COMPÊNDIO OFICIAL
 1509 PRODUTO BIOLÓGICO - ALTERAÇÃO DO LOCAL DE FABRICAÇÃO DO PRODUTO EM SUA EMBALAGEM SECUNDÁRIA
 1925 PRODUTO BIOLÓGICO - ALTERAÇÃO DO LOCAL DE FABRICAÇÃO DO PRODUTO A GRANEL
 1940 PRODUTO BIOLÓGICO - ALTERAÇÃO DO LOCAL DE FABRICAÇÃO DO PRODUTO EM SUA EMBALAGEM PRIMÁRIA
 COMERCIAL 1.3569.0035.009-1 24 Meses
 100 MG COM CT 4 BL AL PVDC LEIT X 15
 AGLUCOSE
 10389 PRODUTO BIOLÓGICO - ALTERAÇÃO MODERADA DE EXCIPIENTE DO PRODUTO TERMINADO
 10393 PRODUTO BIOLÓGICO - ATUALIZAÇÃO DE ESPECIFICAÇÕES E MÉTODO ANALÍTICO DO PRINCÍPIO ATIVO, DO PRODUTO A GRANEL, DO PRODUTO TERMINADO, DO ADJUVANTE E DOS ESTABILIZANTES QUE NÃO CONSTAM EM COMPÊNDIO OFICIAL
 10393 PRODUTO BIOLÓGICO - ATUALIZAÇÃO DE ESPECIFICAÇÕES E MÉTODO ANALÍTICO DO PRINCÍPIO ATIVO, DO PRODUTO A GRANEL, DO PRODUTO TERMINADO, DO ADJUVANTE E DOS ESTABILIZANTES QUE NÃO CONSTAM EM COMPÊNDIO OFICIAL
 1509 PRODUTO BIOLÓGICO - ALTERAÇÃO DO LOCAL DE FABRICAÇÃO DO PRODUTO EM SUA EMBALAGEM SECUNDÁRIA
 1925 PRODUTO BIOLÓGICO - ALTERAÇÃO DO LOCAL DE FABRICAÇÃO DO PRODUTO A GRANEL
 1940 PRODUTO BIOLÓGICO - ALTERAÇÃO DO LOCAL DE FABRICAÇÃO DO PRODUTO EM SUA EMBALAGEM PRIMÁRIA
 COMERCIAL 1.3569.0035.011-3 24 Meses
 50 MG COM CT BL AL PVDC LEIT X 96 (EMB. FRAC.)
 AGLUCOSE

10389 PRODUTO BIOLÓGICO - ALTERAÇÃO MODERADA DE EXCIPIENTE DO PRODUTO TERMINADO
10393 PRODUTO BIOLÓGICO - ATUALIZAÇÃO DE ESPECIFICAÇÕES E MÉTODO ANALÍTICO DO PRINCÍPIO ATIVO, DO PRODUTO A GRANEL, DO PRODUTO TERMINADO, DO ADJUVANTE E DOS ESTABILIZANTES QUE NÃO CONSTAM EM COMPÊNDIO OFICIAL
10393 PRODUTO BIOLÓGICO - ATUALIZAÇÃO DE ESPECIFICAÇÕES E MÉTODO ANALÍTICO DO PRINCÍPIO ATIVO, DO PRODUTO A GRANEL, DO PRODUTO TERMINADO, DO ADJUVANTE E DOS ESTABILIZANTES QUE NÃO CONSTAM EM COMPÊNDIO OFICIAL
1509 PRODUTO BIOLÓGICO - ALTERAÇÃO DO LOCAL DE FABRICAÇÃO DO PRODUTO EM SUA EMBALAGEM SECUNDÁRIA
1925 PRODUTO BIOLÓGICO - ALTERAÇÃO DO LOCAL DE FABRICAÇÃO DO PRODUTO A GRANEL
1940 PRODUTO BIOLÓGICO - ALTERAÇÃO DO LOCAL DE FABRICAÇÃO DO PRODUTO EM SUA EMBALAGEM PRIMÁRIA
COMERCIAL 1.3569.0035.012-1 24 Meses
50 MG COM CT BL AL PVDC LEIT X 120 (EMB. FRAC.)
AGLUCOSE
10389 PRODUTO BIOLÓGICO - ALTERAÇÃO MODERADA DE EXCIPIENTE DO PRODUTO TERMINADO
10393 PRODUTO BIOLÓGICO - ATUALIZAÇÃO DE ESPECIFICAÇÕES E MÉTODO ANALÍTICO DO PRINCÍPIO ATIVO, DO PRODUTO A GRANEL, DO PRODUTO TERMINADO, DO ADJUVANTE E DOS ESTABILIZANTES QUE NÃO CONSTAM EM COMPÊNDIO OFICIAL
10393 PRODUTO BIOLÓGICO - ATUALIZAÇÃO DE ESPECIFICAÇÕES E MÉTODO ANALÍTICO DO PRINCÍPIO ATIVO, DO PRODUTO A GRANEL, DO PRODUTO TERMINADO, DO ADJUVANTE E DOS ESTABILIZANTES QUE NÃO CONSTAM EM COMPÊNDIO OFICIAL
1509 PRODUTO BIOLÓGICO - ALTERAÇÃO DO LOCAL DE FABRICAÇÃO DO PRODUTO EM SUA EMBALAGEM SECUNDÁRIA
1925 PRODUTO BIOLÓGICO - ALTERAÇÃO DO LOCAL DE FABRICAÇÃO DO PRODUTO A GRANEL
1940 PRODUTO BIOLÓGICO - ALTERAÇÃO DO LOCAL DE FABRICAÇÃO DO PRODUTO EM SUA EMBALAGEM PRIMÁRIA
COMERCIAL 1.3569.0035.013-1 24 Meses
100 MG COM CT BL AL PVDC LEIT X 96(EMB. FRAC.)
AGLUCOSE
10389 PRODUTO BIOLÓGICO - ALTERAÇÃO MODERADA DE EXCIPIENTE DO PRODUTO TERMINADO
10393 PRODUTO BIOLÓGICO - ATUALIZAÇÃO DE ESPECIFICAÇÕES E MÉTODO ANALÍTICO DO PRINCÍPIO ATIVO, DO PRODUTO A GRANEL, DO PRODUTO TERMINADO, DO ADJUVANTE E DOS ESTABILIZANTES QUE NÃO CONSTAM EM COMPÊNDIO OFICIAL
10393 PRODUTO BIOLÓGICO - ATUALIZAÇÃO DE ESPECIFICAÇÕES E MÉTODO ANALÍTICO DO PRINCÍPIO ATIVO, DO PRODUTO A GRANEL, DO PRODUTO TERMINADO, DO ADJUVANTE E DOS ESTABILIZANTES QUE NÃO CONSTAM EM COMPÊNDIO OFICIAL
1509 PRODUTO BIOLÓGICO - ALTERAÇÃO DO LOCAL DE FABRICAÇÃO DO PRODUTO EM SUA EMBALAGEM SECUNDÁRIA
1925 PRODUTO BIOLÓGICO - ALTERAÇÃO DO LOCAL DE FABRICAÇÃO DO PRODUTO A GRANEL
1940 PRODUTO BIOLÓGICO - ALTERAÇÃO DO LOCAL DE FABRICAÇÃO DO PRODUTO EM SUA EMBALAGEM PRIMÁRIA
COMERCIAL 1.3569.0035.014-8 24 Meses
100 MG COM CT BL AL PVDC LEIT X 120 (EMB. FRAC.)
AGLUCOSE
10389 PRODUTO BIOLÓGICO - ALTERAÇÃO MODERADA DE EXCIPIENTE DO PRODUTO TERMINADO
10393 PRODUTO BIOLÓGICO - ATUALIZAÇÃO DE ESPECIFICAÇÕES E MÉTODO ANALÍTICO DO PRINCÍPIO ATIVO, DO PRODUTO A GRANEL, DO PRODUTO TERMINADO, DO ADJUVANTE E DOS ESTABILIZANTES QUE NÃO CONSTAM EM COMPÊNDIO OFICIAL
10393 PRODUTO BIOLÓGICO - ATUALIZAÇÃO DE ESPECIFICAÇÕES E MÉTODO ANALÍTICO DO PRINCÍPIO ATIVO, DO PRODUTO A GRANEL, DO PRODUTO TERMINADO, DO ADJUVANTE E DOS ESTABILIZANTES QUE NÃO CONSTAM EM COMPÊNDIO OFICIAL
1509 PRODUTO BIOLÓGICO - ALTERAÇÃO DO LOCAL DE FABRICAÇÃO DO PRODUTO EM SUA EMBALAGEM SECUNDÁRIA
1925 PRODUTO BIOLÓGICO - ALTERAÇÃO DO LOCAL DE FABRICAÇÃO DO PRODUTO A GRANEL
1940 PRODUTO BIOLÓGICO - ALTERAÇÃO DO LOCAL DE FABRICAÇÃO DO PRODUTO EM SUA EMBALAGEM PRIMÁRIA
OCTAPHARMA BRASIL LTDA 1.03971-2
ALBUMINA HUMANA + proteínas plasmáticas humanas
SANGUE, DERIVADOS E SUBSTITUTOS EXCETO IMUNOPROTECAO
OCTALBIN 25000.003546/95-60 03/2020
RESTRITO A HOSPITAIS 1.3971.0003.007-3 36 Meses
20 % SOL INJ CT 10 FA VD INC X 50 ML
OCTALBIN

10388 PRODUTO BIOLÓGICO - ALTERAÇÃO MODERADA DO PROCESSO DE FABRICAÇÃO DO PRODUTO A GRANEL
1513 PRODUTO BIOLÓGICO - ALTERAÇÃO DOS CUIDADOS DE CONSERVAÇÃO
RESTRITO A HOSPITAIS 1.3971.0003.008-1 36 Meses
20 % SOL INJ CT FA VD INC X 50 ML
OCTALBIN
10388 PRODUTO BIOLÓGICO - ALTERAÇÃO MODERADA DO PROCESSO DE FABRICAÇÃO DO PRODUTO A GRANEL
1513 PRODUTO BIOLÓGICO - ALTERAÇÃO DOS CUIDADOS DE CONSERVAÇÃO

RESOLUÇÃO - RE Nº 155, DE 21 DE JANEIRO DE 2016

O Diretor da Agência Nacional de Vigilância Sanitária no uso das atribuições que lhe confere o Decreto de nomeação de 26 de julho de 2013, da Presidenta da República, publicado no DOU de 29 de julho de 2013, e a Resolução da Diretoria Colegiada - RDC n.º 46, de 22 de outubro de 2015, tendo em vista o disposto em seu inciso I do art. 59 e no inciso II do art. 51 do Regimento Interno da ANVISA, aprovado nos termos do anexo I da Resolução da Diretoria Colegiada - RDC n.º 29, de 21 de julho de 2015, publicada no DOU de 23 de julho de 2015, resolve:

Art. 1º Deferir as petições relacionadas à Gerência-Geral de Alimentos conforme relação anexa.

Art. 2º Esta Resolução entra em vigor na data de sua publicação.

RENATO ALENCAR PORTO

ANEXO

Relatório de Conferência de Alimentos, Publicação nr.: 948916
NOME DA EMPRESA AUTORIZAÇÃO/CADÁSTRO
NOME DO PRODUTO UF
NUMERO DO PROCESSO NUMERO DE REGISTRO
EMBALAGEM VALIDADE PRODUTO
CLASS/CAT DESCRIÇÃO VALIDADE REGISTRO
MARCA DO PRODUTO
ASSUNTO PETIÇÃO
ABBOTT LABORATÓRIOS DO BRASIL LTDA 0.7432-0
ALIM P/ SITUAÇÕES METAB ESPECIAIS P/ NUTRIÇÃO
ENTERAL P/ ESTADOS DE TOLERÂNCIA ANORMAL À GLICOSE HOLLANDA (PAÍSES BAIXOS)
25004.011078/2005-21 4.7432.0316.001-0
PLÁSTICO 12 Meses
ELASTOMÉRICA 12 Meses
CELULÓSICA 12 Meses
METÁLICA 12 Meses
ALIMENTOS PARA NUTRIÇÃO ENTERAL 12/2020
GLUCERNA RTH / GLUCERNA
437 Revalidação de Registro
APSEN FARMACEUTICA S/A 6.02274-1
ENZIMA PARA PREPARAÇÃO DE ALIMENTOS LÁCTEOS SÃO PAULO/SP
25351.539107/2015-16 000000000
CELULÓSICA 24 Meses
METÁLICA 24 Meses
PLÁSTICA 24 Meses
ALIMENTOS C/ALEGAÇÕES DE PROPRIEDADES FUNCIONAL E OU DE SAUDE
INGELAC / LACZERO / LACTOSIL
464 Desistência de petição a pedido da empresa
ENZIMA PARA PREPARAÇÃO DE ALIMENTOS LÁCTEOS SÃO PAULO/SP
25351.539107/2015-16 000000000
METÁLICA 24 Meses
PLÁSTICA 24 Meses
ALIMENTOS C/ALEGAÇÕES DE PROPRIEDADES FUNCIONAL E OU DE SAUDE
LACTOSIL / INGELAC / LACZERO
464 Desistência de petição a pedido da empresa
BODY TECH NUTRITION LTDA. 6.07271-1
MÓDULO DE L-GLUTAMINA PARA NUTRIÇÃO ENTERAL OU ORAL TIETÉ/SP
25351.435045/2015-32 6.7271.0001.001-5
PLÁSTICA 24 Meses
METÁLICA 24 Meses
CELULÓSICA 24 Meses
ALIMENTOS PARA NUTRIÇÃO ENTERAL 01/2021
ASIX / L-GLUTAMINE / BODY TECH
4033 Registro de Alimentos para Nutrição Enteral - NACIONAL
CAPSUGEL BRASIL IMPORTAÇÃO E DISTRIBUIÇÃO DE INSUMOS
FARMACÊUTICOS E ALIMENTOS LTDA 6.07129-1
FITOESTEROL EM CÁPSULAS ESTADOS UNIDOS DA AMÉRICA
25351.420982/2013-91 6.7129.0004.001-8
PLÁSTICA 24 Meses
METÁLICA 24 Meses
SUBSTÂNCIAS BIOATIVAS E PROBIÓTICOS ISOLADOS COM ALEGAÇÃO DE
PROP. FUNC. E/OU DE SAUDE. 10/2020
DESS FITOESTEROL / FITOCAR / FITOCOL / FITOCOR
FITOESTEROL / FITOESTEROL HERBARIUM / F-TEROL / HERBARIUM
HERBARIUM FITOESTEROL / INTEGRARE FITOESTEROL / MINUSCOL / STEROL
SUPLERA FITOESTEROL / TEROL / LICAPS FITOESTEROL / CORENTEL

437 Revalidação de Registro
CARMEM LÚCIA MARCON DE CAMARGO PRODUTOS NATURAIS ME 6.07272-4
POLIDEXTROSE, BERINJELA, INULINA E GOJIBERRY COM MINERAL EM CÁPSULAS SÃO PAULO/SP
25351.460429/2015-17 6.7272.0001.001-7
PLÁSTICA 02 Ano(s)
NOVOS ALIMENTOS E NOVOS INGREDIENTES 01/2021
NATUREI
4034 Registro de Novos Alimentos e Novos Ingredientes - NACIONAL
CALENT BRASIL LTDA 6.05897-1
ÓLEO DE BORRAGEM EM CÁPSULAS SOROCABA/SP
25004.230116/2006-45 4.8627.0021.001-9
PLÁSTICO 24 Meses
NOVOS ALIMENTOS E NOVOS INGREDIENTES 03/2021
BOTICA NUTRI / COMPLE NUTRI / GAMALIFE / ZANOTTI NATURAL LIFE
CARDINAL / DAUF / NATURELIFE
437 Revalidação de Registro
ÓLEO DE PEIXE SOROCABA/SP
25004.230255/2006-80 4.8627.0023.001-1
PLÁSTICO 36 Meses
NOVOS ALIMENTOS E NOVOS INGREDIENTES 05/2021
ALLPREMIUM / BOTICA NUTRI / COMPLE NUTRI ÓLEO DE OMEGA 3
COMPLE NUTRI OMEGA 3 / DV / DV KURAY / ECO CAPS / ECO NATIVO
EMBRAFARMA / GEROMAX / HEALTH / KURAY / MAXFORCE / NATULAB
NATURELIFE / OMEGA 3 MEGA NEW ORANGE HEALTH / OMEGA 3 NUTOP
OMEGA 3 ORANGE HEALTH / OMEGA 3 POUPAFARMA / OMEGA 3 TOP THERM
VITAZ / VITAMEMO / VITTAN 0 / ZANOTTI NATURAL LIFE
ÓLEO DE PEIXE CARDINAL / ALTEF / OITI / OMEGA 3
437 Revalidação de Registro
ÓLEO DE PEIXE - SOROCABA SOROCABA/SP
25004.230255/2006-80 4.8627.0023.002-8
PLÁSTICA 36 Meses
NOVOS ALIMENTOS E NOVOS INGREDIENTES 05/2021
ALLPREMIUM / BOTICA NUTRI / COMPLE NUTRI ÓLEO DE OMEGA 3
COMPLE NUTRI OMEGA 3 / DV / DV KURAY / ECO CAPS / ECO NATIVO
EMBRAFARMA / GEROMAX / HEALTH / KURAY / MAXFORCE / NATULAB
NATURELIFE / OITI / OMEGA 3 / OMEGA 3 MEGA NEW ORANGE HEALTH
OMEGA 3 NUTOP / OMEGA 3 ORANGE HEALTH
OMEGA 3 POUPAFARMA / OMEGA 3 TOP THERM / VITAZ / VITAMEMO
VITTAN 0 / ZANOTTI NATURAL LIFE / ÓLEO DE PEIXE CARDINAL / ALTEF
437 Revalidação de Registro
ÓLEO DE LÍNHÔ EM CÁPSULAS SOROCABA/SP
25004.231633/2005-78 4.8627.0022.001-4
PLÁSTICO 24 Meses
NOVOS ALIMENTOS E NOVOS INGREDIENTES 04/2021
BOTICA NUTRI / PERFAM / ZANOTTI NATURAL LINE / CARDINAL
COMPLE NUTRI LINHAÇA / COMPLE NUTRI ÓLEO DE LINHAÇA
437 Revalidação de Registro
ÓLEO DE PRÍMULA EM CÁPSULAS SOROCABA/SP
25004.233621/98 4.8627.0019.001-8
PLÁSTICO 24 Meses
NOVOS ALIMENTOS E NOVOS INGREDIENTES 01/2021
BOTICA NUTRI / TOP THERM / ZANOTTI NATURAL LIFE
RP SHERER SOFTGEL / COMPLE NUTRI
437 Revalidação de Registro
CALENT BRASIL LTDA. 6.07198-0
LUTEÍNA DE FLOR DE TAGETES ERECTA EM CÁPSULAS INDAIATUBA/SP
25351.564868/2014-17 6.7198.0015.001-3
PLÁSTICO 02 Ano(s)
SUBSTÂNCIAS BIOATIVAS E PROBIÓTICOS ISOLADOS COM ALEGAÇÃO
DE PROP. FUNC. E/OU DE SAUDE. 12/2020
B-WELL / EQUALIV / GROW PHARMA / LUTEIZE
LUT5 / LUT5 VHITA / PROACTION / SAUDALIV
HERBARIUM / RELTHY / VITGOLD / B-WELL LUTEINA
EQUALIV LUTEINA / EQUALIV LUTEINA 10
437 Revalidação de Registro
LUTEÍNA DE FLOR DE TAGETES ERECTA EM CÁPSULAS INDAIATUBA/SP
25351.564868/2014-17 6.7198.0015.001-3
PLÁSTICO 02 Ano(s)
SUBSTÂNCIAS BIOATIVAS E PROBIÓTICOS ISOLADOS COM ALEGAÇÃO
DE PROP. FUNC. E/OU DE SAUDE. 12/2020
B-WELL / EQUALIV / GROW PHARMA / LUTEIZE
LUT5 / LUT5 VHITA / PROACTION / SAUDALIV
HERBARIUM / RELTHY / VITGOLD / B-WELL LUTEINA
EQUALIV LUTEINA / EQUALIV LUTEINA 10



457 Inclusão de Marca
COLÁGENO E LICOPENO DE TOMATE COM VITAMINAS E MINERAIS
EM CÁPSULAS INDAIATUBA/SP
25351.564960/2014-15 6.7198.0022.001-1
PLASTICA 02 Ano(s)
METALICA 02 Ano(s)
VIDRO 02 Ano(s)
ALIMENTOS C/ALEGAÇÕES DE PROPRIEDADES FUNCIONAL E OU DE SAUDE 09/2016
DLW / FLEURIR / NUTRISILK / PROACTION NUTRI RAJEUNIR / RELTHY / RENOUVELLER / SILIOX VITASILK / VITGOLD / NUTOP / NUTRI CARE
454 Alteração de Fórmula do Produto
COLÁGENO E LICOPENO DE TOMATE COM VITAMINAS E MINERAIS
EM CÁPSULAS - SOROCABA INDAIATUBA/SP
25351.564960/2014-15 6.7198.0022.002-1
METALICA 02 Ano(s)
PLASTICA 02 Ano(s)
VIDRO 02 Ano(s)
ALIMENTOS C/ALEGAÇÕES DE PROPRIEDADES FUNCIONAL E OU DE SAUDE 09/2016
DLW / FLEURIR / NUTRISILK / PROACTION NUTRI RAJEUNIR / RELTHY / RENOUVELLER / SILIOX VITASILK / VITGOLD / NUTOP / NUTRI CARE
454 Alteração de Fórmula do Produto
LUTEÍNA DE FLOR DE TAGETES ERECTA COM VITAMINAS E MINERAIS EM CÁPSULAS INDAIATUBA/SP
25351.568670/2014-02 6.7198.0028.001-4
PLASTICA 02 Ano(s)
METALICA 02 Ano(s)
VIDRO 02 Ano(s)
SUBSTANCIAS BIOATIVAS E PROBIOTICOS ISOLADOS COM ALEGAÇÃO
DE PROP. FUNC. E/OU DE SAUDE. 11/2020
BIOLAB / REAOX
437 Revalidação de Registro
DANONE LTDA. 6.06577-2
FÓRMULA INFANTIL PARA LACTENTES ARGENTINA
25351.527715/2009-38 6.6577.0069.001-2
CELULOSICA 09 Meses
METALICA 09 Meses
PLASTICA 09 Meses
ALIMENTOS INFANTIS 12/2020
APTAMIL 1
437 Revalidação de Registro
DSRODRIGUES ALIMENTOS ME 6.04828-7
FIBRA DE LARANJA EM CÁPSULAS PRESIDENTE ALVES/SP
25351.791226/2016-01 6.4828.0025.001-2
PLASTICA 24 Meses
METALICA 24 Meses
NOVOS ALIMENTOS E NOVOS INGREDIENTES 01/2021
GUKI / SINENZO
4034 Registro de Novos Alimentos e Novos Ingredientes - NACIONAL
FIBRA DE LARANJA EM CÁPSULAS PRESIDENTE ALVES/SP
25351.791226/2016-01 6.4828.0025.002-0
CELULOSICA 24 Meses
VIDRO 24 Meses
NOVOS ALIMENTOS E NOVOS INGREDIENTES 01/2021
GUKI / SINENZO
4034 Registro de Novos Alimentos e Novos Ingredientes - NACIONAL
CAMU CAMU EM CÁPSULAS PRESIDENTE ALVES/SP
25351.791238/2016-74 6.4828.0027.001-3
CELULOSICA 24 Meses
PLASTICA 24 Meses
METALICA 24 Meses
NOVOS ALIMENTOS E NOVOS INGREDIENTES 01/2021
GUKI / NATUSVITA / NUTRIEX
4034 Registro de Novos Alimentos e Novos Ingredientes - NACIONAL
EMS S/A 5.07949-6
ÔMEGA 3 DE ÓLEO MARINHO, VITAMINAS E MINERAIS EM
COMPRIMIDOS SÃO BERNARDO DO CAMPO/SP
25351.709550/2012-44 5.7949.0689.001-2
PLASTICA 24 Meses
METALICA 24 Meses
ALIMENTOS C/ALEGAÇÕES DE PROPRIEDADES FUNCIONAL E OU DE SAUDE 11/2019
ENERGIL MULHER / FEMEVI 3 / SUPLEVIT WOMEN'S HEALTH
VYTINAL MULHER / NUTRI FASES WOMAN
454 Alteração de Fórmula do Produto
ERA NOVA INDÚSTRIA, COMÉRCIO, IMPORTAÇÃO E EXPORTAÇÃO LTDA 5.06369-6
GUARANÁ EM CÁPSULA SÃO PAULO/SP
5.6369.0019.001-5
PLASTICO 02 Ano(s)
NOVOS ALIMENTOS E NOVOS INGREDIENTES 06/2020
ERA NOVA / PHYTOQUALLYS
437 Revalidação de Registro
EUROFARMA LABORATÓRIOS S.A. 6.06034-6

FÓRMULA INFANTIL DE SEGUIMENTO PARA CRIANÇAS DE PRIMEIRA INFÂNCIA ESPANHA
25351.204919/2014-73 6.6034.0011.001-1
METALICA 12 Meses
PLASTICA 12 Meses
CELULOSICA 12 Meses
ALIMENTOS INFANTIS 01/2021
BLEMIL DS / BLEMIL PI / BLEMIL CT
MARCAS NÃO APROVADAS: BLEMIL PLUS DS / BLEMIL PLUS PI
BLEMIL PLUS CT / BLEMIL UP / BLEMIL PLUS UP / BLEMIL GOLD
BLEMIL PLUS GOLD / BLEMIL MAX / BLEMIL PLUS MAX / BLEMIL PLUS KIDS
BLEMIL COMPLETE / BLEMIL PLUS COMPLETE / BLEMIL EXPERT
BLEMIL PLUS EXPERT
4028 Registro de Alimentos Infantis IMPORTADO
FOREVER LIVING PRODUCTS BRASIL LTDA 6.02172-7
MISTURA DE FARELO DE AVEIA E MEL EM TABLETE ESTADOS UNIDOS DA AMÉRICA
25001.010193/00 6.2172.0005.001-1
PLASTICO 04 Ano(s)
NOVOS ALIMENTOS E NOVOS INGREDIENTES 03/2021
FOREVER C / FOREVER
437 Revalidação de Registro
MISTURA DE FRUTAS E VEGETAIS COM VITAMINAS E MINERAIS EM TABLETE SABOR - UVA ESTADOS UNIDOS DA AMÉRICA
25001.010238/00 6.2172.0003.001-9
PLASTICO 04 Ano(s)
NOVOS ALIMENTOS E NOVOS INGREDIENTES 03/2021
FOREVER
437 Revalidação de Registro
MISTURA DE FRUTAS E VEGETAIS COM VITAMINAS E MINERAIS EM TABLETE SABOR - LARANJA ESTADOS UNIDOS DA AMÉRICA
25001.010238/00 6.2172.0003.002-7
PLASTICO 04 Ano(s)
NOVOS ALIMENTOS E NOVOS INGREDIENTES 03/2021
FOREVER
437 Revalidação de Registro
GAUER DO BRASIL INDÚSTRIA E COMÉRCIO DE SUPLEMENTOS ALIMENTARES LTDA 6.06450-2
ÓLEO DE PRÍMULA EM CÁPSULAS SÃO JOSÉ DOS PINHAIS/PR
25351.784365/2008-15 6.6450.0001.001-5
PLASTICO 02 Ano(s)
NOVOS ALIMENTOS E NOVOS INGREDIENTES 11/2020
D.S. / D.TEEN / ANGEL TEEN / FIRST
FIRST NUTRITION / MANQUER / MODEL / NUTRITEEN ONE / ONE FOUR TEEN / PRIMUTEEN / SOPHIE
TEENANGEL / TOP TEEN / 14 TEEN / 4 TEEN
OLEO DE PRIMULA / FUTURITY / BENEFIT / G-ACTION
437 Revalidação de Registro
HERBARIUM LABORATORIO BOTANICO LTDA 6.06282-2
QUITOSANA EM COMPRIMIDOS COLOMBO/PR
25023.020095/2004-82 4.8697.0063.001-5
PLASTICO 02 Ano(s)
METALICA 02 Ano(s)
ALIMENTOS C/ALEGAÇÕES DE PROPRIEDADES FUNCIONAL E OU DE SAUDE 04/2020
HERBARIUM / BIOREFORM SEVEN CHITOSAN SEVENLIFE / LIPO STOP
437 Revalidação de Registro
INP Indústria de Alimentos EIRELI ME 6.07190-1
MÓDULO DE L-GLUTAMINA PARA NUTRIÇÃO ENTERAL E ORAL SÃO JOSÉ/SC
25351.150651/2015-31 6.7190.0002.001-8
METALICA 24 Meses
ALIMENTOS PARA NUTRIÇÃO ENTERAL 01/2021
ESSENTIAL / ESSENTIAL NUTRITION / GLUTAMINA / LIFT
4033 Registro de Alimentos para Nutrição Enteral - NACIONAL
J ARRUDA - ME 6.03715-0
COLÁGENO COM VITAMINA C EM COMPRIMIDOS AVARÉ/SP
25351.583055/2013-66 6.3715.0010.001-3
CELULOSICA 24 Meses
PLASTICA 24 Meses
METALICA 24 Meses
NOVOS ALIMENTOS E NOVOS INGREDIENTES 09/2019
ELITETABS / ULTRA COLAGENO / JARRUDA / FORLIFE
BRVITA / ORANGE HEALTH / JASSA PERFORMANCE / COLAGENO 1000
COLAGENO HIDROLIZADO / NEOLIFE / VITAPREMIUM COLAGENO
COLAGENO PHARM / COLAGENO PHARMA
MARCAS NÃO APROVADAS: SMARTFIT / CELLUTY / COLAGENO SKIN C
COLAGENO SKIN / SMARTFIT CELLUTY
457 Inclusão de Marca
KITT-MED LABORATÓRIOS LTDA 6.02613-1
ACAÍ EM CÁPSULAS CAMPO LARGO/PR
25023.025691/2009-47 6.2613.0046.001-2
CELULOSICA 24 Meses
PLASTICO 24 Meses
METALICA 24 Meses
VIDRO 24 Meses
NOVOS ALIMENTOS E NOVOS INGREDIENTES 09/2020
BR-AÇAÍ / SORELLA / AÇAÍ BERRY

437 Revalidação de Registro
LABORATÓRIO FARMACÊUTICO VITAMED LTDA 4.08594-7
LICOPENO EM CAPSULAS CAXIAS DO SUL/RS
25025.051321/2009-19 4.8594.0038.001-6
CELULOSICA 24 Meses
PLASTICO 24 Meses
METALICA 24 Meses
SUBSTANCIAS BIOATIVAS E PROBIOTICOS ISOLADOS COM ALEGAÇÃO
DE PROP. FUNC. E/OU DE SAUDE. 07/2020
DREAMWEEK / SUNLIFE / SAEDRA / VITAMED
AMUR NUTRITION
437 Revalidação de Registro
LABORATÓRIO VITALAB LTDA 4.08856-2
GELATINA DE PEIXE EM CÁPSULAS SÃO PAULO/SP
25004.003713/97 4.8856.0019.001-5
PLASTICO 03 Ano(s)
NOVOS ALIMENTOS E NOVOS INGREDIENTES 03/2021
VITAHERVAS
437 Revalidação de Registro
MEISSEN PRODUTOS NATURAIS LTDA 6.02263-1
BERINJELA EM CÁPSULAS COTIA/SP
25004.050673/2005-14 5.0294.0021.001-6
PLASTICO 12 Meses
NOVOS ALIMENTOS E NOVOS INGREDIENTES 11/2020
DIAMANTE / MEISSEN / A ANATUREZA / VIVA VIDA
437 Revalidação de Registro
NATURA SUPLEMENTOS INDÚSTRIA E COMÉRCIO LTDA ME 6.06955-8
ÓLEO DE LINHAÇA EM CÁPSULA BELA VISTA DE MINAS/MG
25003.080002/2010-57 6.6955.0001.001-0
PLASTICA 24 Meses
METALICA 24 Meses
CELULOSICA 24 Meses
NOVOS ALIMENTOS E NOVOS INGREDIENTES 03/2021
NATURA
437 Revalidação de Registro
AMORA, ACEROLA E MORANGO EM CÁPSULAS BELA VISTA DE MINAS/MG
25003.080004/2010-11 6.6925.0002.001-1
PLASTICA 24 Meses
METALICA 24 Meses
CELULOSICA 24 Meses
NOVOS ALIMENTOS E NOVOS INGREDIENTES 02/2021
NATURA
437 Revalidação de Registro
COGUMELO AGARICUS BLAZEI EM CÁPSULAS BELA VISTA DE MINAS/MG
25003.080006/2010-63 6.6955.0002.001-6
PLASTICA 24 Meses
METALICA 24 Meses
CELULOSICA 24 Meses
NOVOS ALIMENTOS E NOVOS INGREDIENTES 03/2021
NATURA
437 Revalidação de Registro
NEO VIDA COMÉRCIO E IMPORTAÇÃO DE PRODUTOS NATURAIS LTDA 6.07273-8
CHLORELLA EM TABLETES SÃO PAULO/SP
25351.429310/2015-84 6.7273.0001.001-9
PLASTICA 18 Meses
NOVOS ALIMENTOS E NOVOS INGREDIENTES 01/2021
PURA VIDA
4030 Registro de Novos Alimentos e Novos Ingredientes IMPORTADO
NESTLE BRASIL LTDA 6.05965-6
FÓRMULA INFANTIL PARA LACTENTES E DE SEGUIMENTO PARA
LACTENTES À BASE DE SOJA - ALEMANHA SÃO PAULO/SP
25004.003923/99 4.0076.1715.001-9
METALICA 18 Meses
ALIMENTOS INFANTIS 06/2020
NESTLE / NAN SOY
437 Revalidação de Registro
FÓRMULA INFANTIL PARA LACTENTES E DE SEGUIMENTO PARA
LACTENTES À BASE DE SOJA - ESTADOS UNIDOS SÃO PAULO/SP
25004.003923/99 4.0076.1715.002-7
METALICA 18 Meses
ALIMENTOS INFANTIS 06/2020
NAN SOY / NESTLE
437 Revalidação de Registro
FÓRMULA INFANTIL PARA LACTENTES - ARAÇATUBA-SP ARAÇATUBA/SP
25004.120095/2008-63 4.0076.1911.001-4
PLASTICO 12 Meses
METALICA 12 Meses
ALIMENTOS INFANTIS 05/2020
NAN 1 COMFOR / NAN 1 SOFT
437 Revalidação de Registro
FÓRMULA INFANTIL PARA LACTENTES - ARAÇATUBA-SP ARAÇATUBA/SP
25004.120095/2008-63 4.0076.1911.001-4
PLASTICO 12 Meses
METALICA 12 Meses
ALIMENTOS INFANTIS 05/2020
NAN 1 COMFOR / NAN 1 SOFT

454 Alteração de Fórmula do Produto
FÓRMULA INFANTIL PARA LACTENTES - ARAÇATUBA-SP
ARAÇATUBA/SP
25004.120095/2008-63 4.0076.1911.001-4
PLASTICO 12 Meses
METALICA 12 Meses
ALIMENTOS INFANTIS 05/2020
NAN 1 COMFOR / NAN 1 SOFT
456 Alteração de Rotulagem
FÓRMULA INFANTIL PARA LACTENTES - MÉXICO ARAÇATUBA/SP
25004.120095/2008-63 4.0076.1911.002-2
METALICA 12 Meses
PLASTICO 12 Meses
ALIMENTOS INFANTIS 05/2020
NAN 1 COMFOR / NAN 1 SOFT
437 Revalidação de Registro
FÓRMULA INFANTIL PARA LACTENTES - MÉXICO ARAÇATUBA/SP
25004.120095/2008-63 4.0076.1911.002-2
METALICA 12 Meses
PLASTICO 12 Meses
ALIMENTOS INFANTIS 05/2020
NAN 1 COMFOR / NAN 1 SOFT
454 Alteração de Fórmula do Produto
FÓRMULA INFANTIL PARA LACTENTES - MÉXICO ARAÇATUBA/SP
25004.120095/2008-63 4.0076.1911.002-2
METALICA 12 Meses
PLASTICO 12 Meses
ALIMENTOS INFANTIS 05/2020
NAN 1 COMFOR / NAN 1 SOFT
456 Alteração de Rotulagem
ALIMENTO PARA SUPLEMENTAÇÃO DE NUTRIÇÃO ENTERAL
OU ORAL SAO JOSE DO RIO PARDO/SP
25004.330143/2010-21 4.0076.1931.001-3
METALICA 12 Meses
PLASTICA 12 Meses
CELULOSICA 12 Meses
ALIMENTOS PARA NUTRIÇÃO ENTERAL 11/2020
PEPTAMEN HN/NESTLE
437 Revalidação de Registro
ALIMENTO PARA SUPLEMENTAÇÃO DE NUTRIÇÃO ENTERAL OU ORAL - ARAÇATUBA/SP
25004.330143/2010-21 4.0076.1931.002-1
METALICA 12 Meses
PLASTICA 12 Meses
CELULOSICA 12 Meses
ALIMENTOS PARA NUTRIÇÃO ENTERAL 11/2020
PEPTAMEN HN/NESTLE
437 Revalidação de Registro
ALIMENTO PARA SUPLEMENTAÇÃO DE NUTRIÇÃO ENTERAL OU ORAL - FRANÇA
25004.330143/2010-21 4.0076.1931.003-1
METALICA 12 Meses
PLASTICA 12 Meses
CELULOSICA 12 Meses
ALIMENTOS PARA NUTRIÇÃO ENTERAL 11/2020
PEPTAMEN HN/NESTLE
437 Revalidação de Registro
ALIMENTO PARA SUPLEMENTAÇÃO DE NUTRIÇÃO ENTERAL OU ORAL - ALEMANHA
25004.330143/2010-21 4.0076.1931.004-8
CELULOSICA 12 Meses
METALICA 12 Meses
PLASTICA 12 Meses
ALIMENTOS PARA NUTRIÇÃO ENTERAL 11/2020
PEPTAMEN HN/NESTLE
437 Revalidação de Registro
NUTRISCIENCE WORLD NUTRITION INDÚSTRIA DE ALIMENTOS FUNCIONAIS LTDA 6.02947-5
ALIMENTO À BASE DE COLÁGENO E INULINA COM FITOESTEROIS,
VITAMINAS E MINERAIS SBR LIMÃO E LARANJA CURITIBA/PR
25351.380608/2007-32 6.2947.0006.001-8
PLASTICO 01 Ano(s)
ALIMENTOS C/ALEGAÇÕES DE PROPRIEDADES FUNCIONAL E OU DE SAUDE 10/2020
PROTEINCOLLA BY KOLLAGEN / PURE ESSENCE / BIO COLLAGEN
BIO PROTEIN / BUGGENHEIM / COLLAGEN SUPREME / COLLAGENESIS
ERGOVITA / GEN PROTEIN / LINEAGENICS / MAX LINE / NORBEVA
NUTRISCIENCE / PROTOCOLLAGEN / PROCCOLLAMINE / PROTEIN LIFE
TIENS PROTEIN LIFE / VITALWELL
437 Revalidação de Registro
ALIMENTO À BASE DE COLÁGENO E INULINA COM FITOESTEROIS,
VITAMINAS E MINERAIS SBR LIMÃO E LARANJA CURITIBA/PR
25351.380608/2007-32 6.2947.0006.001-8
PLASTICO 01 Ano(s)
ALIMENTOS C/ALEGAÇÕES DE PROPRIEDADES FUNCIONAL E OU DE SAUDE 10/2020

PROTEINCOLLA BY KOLLAGEN / PURE ESSENCE / BIO COLLAGEN
BIO PROTEIN / BUGGENHEIM / COLLAGEN SUPREME / COLLAGENESIS
ERGOVITA / GEN PROTEIN / LINEAGENICS / MAX LINE / NORBEVA
NUTRISCIENCE / PROTOCOLLAGEN / PROCCOLLAMINE / PROTEIN LIFE
TIENS PROTEIN LIFE / VITALWELL
454 Alteração de Fórmula do Produto
ALIMENTO À BASE DE COLÁGENO E INULINA COM FITOESTEROIS,
VITAMINAS E MINERAIS SBR LIMÃO E LARANJA CURITIBA/PR
25351.380608/2007-32 6.2947.0006.001-8
PLASTICO 01 Ano(s)
ALIMENTOS C/ALEGAÇÕES DE PROPRIEDADES FUNCIONAL E OU DE SAUDE 10/2020
PROTEINCOLLA BY KOLLAGEN / PURE ESSENCE / BIO COLLAGEN
BIO PROTEIN / BUGGENHEIM / COLLAGEN SUPREME / COLLAGENESIS
ERGOVITA / GEN PROTEIN / LINEAGENICS / MAX LINE / NORBEVA
NUTRISCIENCE / PROTOCOLLAGEN / PROCCOLLAMINE / PROTEIN LIFE
TIENS PROTEIN LIFE / VITALWELL
456 Alteração de Rotulagem
PROMEL INDUSTRIA E COMERCIO DE PRODUTOS NATURAIS LTDA-ME 6.04572-1
COGUMELO AGARICUS BLAZEI E GELEIA REAL EM CÁPSULAS NOVA VENÉCIA/ES
25002.136750/2008-95 6.4572.0030.001-8
PLASTICO 24 Meses
METALICA 24 Meses
CELULOSICA 24 Meses
NOVOS ALIMENTOS E NOVOS INGREDIENTES 02/2019
BEM NATURAL / BEQUISPY / BIO FORTE / BIO MULTYFLORA
BIOFORTE / BIO-MULTYFLORA / BIONUTRIMEL / BIONUTRIMEL
BOTANIC / CLICKNATURAL / COMERCIO RRS / COSMED
COSMED / COSMEL / DEHON / DHEON
ERVAMEL / ERVANATIVA / ERVANATIVA / FLORA LIFE
FLORALIFE / FULLNUTRI / FULLNUTRY / GOLDLIFE
HELTLY BEAUTY / HELTY BEAUTY / HORIZONTE NATURAL
HORIZONTE NATURAL / IMPERIO / INFINITY / JBS / LAVITTE
MELFORT / MELFORT / NATSOL / NATSOL
NATULIFE / NATUMIL / NATURA UP LIFE / NATURALSHOP
NATURE FARMA / NATURE PHARMA / NATUS LIFE / NATUS LIFE
NATUSLIFE / NATUSLIFE / NATUSMIL / NUTRI VITTA
NUTRIOX / NUTRY VALLE / OURO MEL / OURO MEL
PORTUNATUS / PRATICFACIL / PROCAPS / PROWAY
PROWAY / PURAMEL / QSAUDE / RAIZ VERDE
RAIZVERDE / SANAERVAS / SAO SEBASTIAO / SHOPPINGLINE
TAK DONNA / TAKDONNA / TOPMEL / UNIVERSO
VIDA VIVA / VIDA VIWA / VIDA VIWA / VIDA WIVA
VITAVIT / NATIVE / PROLIFE / PROMEL
REDEMAXX / MUNDO DOS NATURAIS / FENIX / JBS SAO SEBASTIAO
NUTRIOX SAO SEBASTIAO / SANTO EXPEDITO / Z-ARTROZ / DOLITHUS
ERVALIFE
437 Revalidação de Registro
COGUMELO AGARICUS BLAZEI E GELEIA REAL EM CÁPSULAS NOVA VENÉCIA/ES
25002.136750/2008-95 6.4572.0030.001-8
PLASTICO 24 Meses
METALICA 24 Meses
CELULOSICA 24 Meses
NOVOS ALIMENTOS E NOVOS INGREDIENTES 02/2019
BEM NATURAL / BEQUISPY / BIO FORTE / BIO MULTYFLORA
BIOFORTE / BIO-MULTYFLORA / BIONUTRIMEL / BIONUTRIMEL
BOTANIC / CLICKNATURAL / COMERCIO RRS / COSMED
COSMED / COSMEL / DEHON / DHEON
ERVAMEL / ERVANATIVA / ERVANATIVA / FLORA LIFE
FLORALIFE / FULLNUTRI / FULLNUTRY / GOLDLIFE
HELTLY BEAUTY / HELTY BEAUTY / HORIZONTE NATURAL
HORIZONTE NATURAL / IMPERIO / INFINITY / JBS / LAVITTE
MELFORT / MELFORT / NATSOL / NATSOL
NATULIFE / NATUMIL / NATURA UP LIFE / NATURALSHOP
NATURE FARMA / NATURE PHARMA / NATUS LIFE / NATUS LIFE
NATUSLIFE / NATUSLIFE / NATUSMIL / NUTRI VITTA
NUTRIOX / NUTRY VALLE / OURO MEL / OURO MEL
PORTUNATUS / PRATICFACIL / PROCAPS / PROWAY
PROWAY / PURAMEL / QSAUDE / RAIZ VERDE
RAIZVERDE / SANAERVAS / SAO SEBASTIAO / SHOPPINGLINE
TAK DONNA / TAKDONNA / TOPMEL / UNIVERSO
VIDA VIVA / VIDA VIWA / VIDA VIWA / VIDA WIVA
VITAVIT / NATIVE / PROLIFE / PROMEL
REDEMAXX / MUNDO DOS NATURAIS / FENIX / JBS SAO SEBASTIAO

NUTRIOX SAO SEBASTIAO / SANTO EXPEDITO / Z-ARTROZ / DOLITHUS
ERVALIFE
454 Alteração de Fórmula do Produto
R.T.K COSMÉTICOS E ALIMENTOS NATURAIS LTDA EPP
6.06961-8
GELATINA EM CÁPSULAS BRASÍLIA/DF
25060.010002/2010-80 6.6740.0006.001-6
PLASTICA 24 Meses
NOVOS ALIMENTOS E NOVOS INGREDIENTES 11/2020
NAIAK
437 Revalidação de Registro
ÓLEO DE PEIXE EM CÁPSULAS BRASÍLIA/DF
25060.010003/2010-15 6.6740.0007.001-1
PLASTICA 24 Meses
NOVOS ALIMENTOS E NOVOS INGREDIENTES 11/2020
NUTRAGOLD / NUTRIBLUE / NAIK / ROVAL
437 Revalidação de Registro
SUNFLOWER INDÚSTRIA E LABORATÓRIO FITOTERÁPICO ME 6.02907-7
ÓLEO DE LINHAÇA ENRIQUECIDO COM VITAMINA "E" EM CÁPSULAS ARAÇOIABA DA SERRA/SP
25004.360103/2010-24 6.2907.0042.001-1
PLASTICA 02 Ano(s)
NOVOS ALIMENTOS E NOVOS INGREDIENTES 11/2020
DIVCOM PHARMA / FISIOCAPS / LINO GOLD E / LINSEED FLEX
MAXI / NUTRI SEED / QUALITYPLUS / RELLINY
RELLINY ADVANCED / RELLINY GOLD / RELLINY PLUS / SUNFLOWER
VIDFARMA / ACT HAN / ACT HAN PLUS / DAX
437 Revalidação de Registro
UNIÃO QUÍMICA FARMACÊUTICA NACIONAL S/A 6.06325-1
ÓLEO DE PEIXE COM DHA CONCENTRADO EM CÁPSULAS BRASÍLIA/DF
25351.671191/2014-98 6.6325.0025.001-3
PLASTICA 24 Meses
METALICA 24 Meses
ALIMENTOS C/ALEGAÇÕES DE PROPRIEDADES FUNCIONAL E OU DE SAUDE 01/2021
MEGA MATER
4045 Registro de Alimentos com Alegações de Propriedade Funcional e/ou de Saúde - NACIONAL
ÓLEO DE PEIXE COM DHA CONCENTRADO EM CÁPSULAS BRASÍLIA/DF
25351.671191/2014-98 6.6325.0025.002-1
PLASTICA 24 Meses
ALIMENTOS C/ALEGAÇÕES DE PROPRIEDADES FUNCIONAL E OU DE SAUDE 01/2021
MEGA MATER
4045 Registro de Alimentos com Alegações de Propriedade Funcional e/ou de Saúde - NACIONAL
VIDA FORTE INDUSTRIA E COMERCIO DE PRODUTOS NATURAIS 6.05426-4
ÓLEO DE PEIXE EM CÁPSULAS SOROCABA/SP
25004.360078/2010-88 6.5426.0017.001-2
PLASTICA 24 Meses
METALICA 24 Meses
CELULOSICA 24 Meses
ALIMENTOS C/ALEGAÇÕES DE PROPRIEDADES FUNCIONAL E OU DE SAUDE 11/2020
DHA ESSENTIAL / DHA PLUS / DHA ULTRA / ESSENTIAL DHA
ESSENTIAL OMEGA 3 / HEALTH LINE / MEGA DHA / VITAFOR
ÔMEGA 1000 / ÔMEGA ULTRA / ÔMEGA MAX
437 Revalidação de Registro
VIDORA FARMACÊUTICA LTDA 6.02103-9
ÓLEO DE CARTAMO E CARNITINA EM CÁPSULAS PORTO ALEGRE/RS
25351.307103/2014-01 6.2103.0017.001-1
PLASTICA 24 Meses
NOVOS ALIMENTOS E NOVOS INGREDIENTES 12/2019
ARRAIAL BRASIL / ESSENCE / FORTHIBEN / MELHORYS
ÓLEO DE CARTAMO E CARNITINA VIDORA / SANTO HÁBITO / VIDORA
LINOPEN / NUTRIDAY / ÓLEO DE CARTAMO E CARNITINA COM.SAUDE
464 Desistência de petição a pedido da empresa

RESOLUÇÃO - RE Nº 156, DE 21 DE JANEIRO DE 2016

O Diretor da Agência Nacional de Vigilância Sanitária no uso das atribuições que lhe confere o Decreto de nomeação de 26 de julho de 2013, da Presidenta da República, publicado no DOU de 29 de julho de 2013, e a Resolução da Diretoria Colegiada - RDC n.º 46, de 22 de outubro de 2015, tendo em vista o disposto em seu inciso I do art. 59 e no inciso II do art. 51 do Regimento Interno da ANVISA, aprovado nos termos do anexo I da Resolução da Diretoria Colegiada - RDC n.º 29, de 21 de julho de 2015, publicada no DOU de 23 de julho de 2015, resolve:

Art.1º Indeferir as petições relacionadas à Gerência-Geral de Alimentos conforme relação anexa.

Art. 2º Esta Resolução entra em vigor na data de sua publicação.

RENATO ALENCAR PORTO



ANEXO

Relatório de Conferência de Alimentos, Publicação nr.: 949016
 NOME DA EMPRESA AUTORIZAÇÃO/CADASTRO
 NOME DO PRODUTO UF
 NUMERO DO PROCESSO NUMERO DE REGISTRO
 EMBALAGEM VALIDADE PRODUTO
 CLASS/CAT DESCRIÇÃO VALIDADE REGISTRO
 MARCA DO PRODUTO
 ASSUNTO PETIÇÃO
 AG CRP COMPANHIA DE REVALORIZAÇÃO PLÁSTICA LTDA
 6.07270-7
 RESINA PET PÓS-CONSUMO RECICLADA (PET-PCR) JUIZ DE FORA/MG
 25351.133665/2015-81 000000000
 PLASTICA 0 Dias
 EMBALAGENS NOVAS TECNOLOGIAS (RECICLADAS)
 4044 Registro de Embalagem Reciclada - NACIONAL
 Em desacordo com a Legislação vigente
 COLBRÁS INDÚSTRIA E COMÉRCIO LTDA 6.06095-7
 BALA DE GOMA COM COLÁGENO E COENZIMA Q10 SABOR - MARACUJÁ COLÔMBIA
 25351.335321/2015-33 000000000
 PLASTICA 24 Meses
 NOVOS ALIMENTOS E NOVOS INGREDIENTES
 COENZIMA Q10 BEAUTYIN
 4038 Registro Único de Novos Alimentos e Novos Ingredientes - IMPORTADO
 Em desacordo com a Legislação vigente
 BALA DE GOMA COM COLÁGENO E COENZIMA Q10 SABOR - MAÇÃ COLÔMBIA
 25351.335321/2015-33 000000000
 PLASTICA 24 Meses
 NOVOS ALIMENTOS E NOVOS INGREDIENTES
 COENZIMA Q10 BEAUTYIN
 4038 Registro Único de Novos Alimentos e Novos Ingredientes - IMPORTADO
 Em desacordo com a Legislação vigente
 BALA DE GOMA COM COLÁGENO E COENZIMA Q10 SABOR - AÇAÍ COLÔMBIA
 25351.335321/2015-33 000000000
 PLASTICA 24 Meses
 NOVOS ALIMENTOS E NOVOS INGREDIENTES
 COENZIMA Q10 BEAUTYIN
 4038 Registro Único de Novos Alimentos e Novos Ingredientes - IMPORTADO
 Em desacordo com a Legislação vigente
 BALA DE GOMA COM COLÁGENO E COENZIMA Q10 SABOR - MANGA COLÔMBIA
 25351.335321/2015-33 000000000
 PLASTICA 24 Meses
 NOVOS ALIMENTOS E NOVOS INGREDIENTES
 COENZIMA Q10 BEAUTYIN
 4038 Registro Único de Novos Alimentos e Novos Ingredientes - IMPORTADO
 Em desacordo com a Legislação vigente
 BALA DE GOMA COM COLÁGENO E COENZIMA Q10 SABOR - GUARANÁ COLÔMBIA
 25351.335321/2015-33 000000000
 PLASTICA 24 Meses
 NOVOS ALIMENTOS E NOVOS INGREDIENTES
 COENZIMA Q10 BEAUTYIN
 4038 Registro Único de Novos Alimentos e Novos Ingredientes - IMPORTADO
 Em desacordo com a Legislação vigente
 FARMOQUÍMICA S/A 6.07239-1
 L. ACIDOPHILUS, L. RHAMNOSUS, L. PARACASEI, B. LACTIS C/
 FRUTOOLIGOSSACARIDEOS EM SACHÊS SÃO PAULO/SP
 25351.467909/2015-27 6.7239.0004.001-3
 PLASTICO 24 Meses
 METALICA 24 Meses
 ALIMENTOS C/ALEGAÇÕES DE PROPRIEDADES FUNCIONAL E OU DE SAUDE
 DUOFLORA / FLORABEM / INVICTUS / SIMBIOFLORA
 SIMBIOTICO / LACTOFOS / LACTOSER 4-1 / LACTOSER 4+1
 SIMBIOVIT / SIMBIOSE / SIMBIOLIFE / SIMBIOFEM
 LACTOSER / DUO MICROBIOTIC
 437 Revalidação de Registro
 Em desacordo com a Legislação vigente
 L. ACIDOPHILUS, L. RHAMNOSUS, L. PARACASEI, B. LACTIS C/
 FRUTOOLIGOSSACARIDEOS EM SACHÊS SÃO PAULO/SP
 25351.467909/2015-27 6.7239.0004.001-3
 PLASTICO 24 Meses
 METALICA 24 Meses

ALIMENTOS C/ALEGAÇÕES DE PROPRIEDADES FUNCIONAL E OU DE SAUDE
 DUOFLORA / FLORABEM / INVICTUS / SIMBIOFLORA
 SIMBIOTICO / LACTOFOS / LACTOSER 4-1 / LACTOSER 4+1
 SIMBIOVIT / SIMBIOSE / SIMBIOLIFE / SIMBIOFEM
 LACTOSER / DUO MICROBIOTIC
 456 Alteração de Rotulagem
 Em desacordo com a Legislação vigente
 FITOVIDA LTDA - ME 6.04477-4
 FÓRMULA PADRÃO PARA NUTRIÇÃO ENTERAL E ORAL SAVOR MORANGO UBERLÂNDIA/MG
 25351.094131/2014-72 000000000
 CELULOSICA 24 Meses
 PLASTICA 24 Meses
 METALICA 24 Meses
 ALIMENTOS PARA NUTRIÇÃO ENTERAL
 FITOVIDA
 4033 Registro de Alimentos para Nutrição Enteral - NACIONAL
 Em desacordo com a Legislação vigente
 NATU BELL INDUSTRIA E COMÉRCIO DE PRODUTOS ALIMENTÍCIOS LTDA 6.06569-5
 ÓLEO DE MARACUJÁ EM CÁPSULAS EXTREMA/MG
 25351.638347/2014-13 000000000
 CELULOSICA 24 Meses
 PLASTICA 24 Meses
 METALICA 24 Meses
 NOVOS ALIMENTOS E NOVOS INGREDIENTES
 ADAYBA / AGE NATURAL / AGENUTRY / AGORA NATURAIS
 AKABI / ALL NATURAL / ALPHA NATURAIS / AMAZON FODS
 AMAZONIA / ANDRE RESENDE / BIO TERRA / BIOFOODS
 BOTANICA / BOYRA / BR FOODS / BRASIL FOODS
 BRASIL NUTRY / DNT LIFE / DON NATURAL / DR NATURAL
 ECNX BRASIL / ECO NATURAL / ECO NUTRY / ELITE NATURAL
 EPA NATURAIS / EPOCA / ESTILO NATURAL / FLORA NATURAL
 HORIZONTE NATURAL / KAIROS / KATIGUA / LIDER FODS
 MAGAE / MATRIX FOODS / MEU NATURAL / MUNDO NATURAL
 MUNDO VERDE / NASA FOODS / NATU BAHIA / NATU BRASIL
 NATU FORTE / NATU MAIS / NATU MAX / NATU MINAS
 NATU NORDESTE / NATU NORTE / NATU RIO / NATU SP
 NATU SUL / NATURAIS E MAIS / NATURAL FOODS / NATURAL QUALITY
 NATUREBA / PHD FOODS / PRONATU / REGGENE
 SEMPRE NATURAL / SHOPPING LINE / SOS NATURAL / TANAGRA

TECHBIO / TERRA FORTE / TOTAL FOODS / TOTAL LINE
 TRANSCEND / UNI NATURAL / VALE NATUBRAS / VIA VERDE
 VIGATA / BIO LIFE / MEGA LIFE / NATUMAR
 NOVO MUNDO / TROPICAL / BIOLIFE / NATU MIX
 DHEP GOLD / MARACUZEM / BIORELAX / RELAXOIL
 PASSIFLORA MAX / BIO PASSIFLORA
 4034 Registro de Novos Alimentos e Novos Ingredientes - NACIONAL
 Em desacordo com a Legislação vigente
 PHYTOVIVER PRODUTOS NATURAIS 6.07110-4
 COLÁGENO HIDROLISADO BELO HORIZONTE/MG
 25351.469310/2014-86 000000000
 PLASTICA 24 Meses
 NOVOS ALIMENTOS E NOVOS INGREDIENTES
 COLAGENO HIDROLISADO
 4034 Registro de Novos Alimentos e Novos Ingredientes - NACIONAL
 Em desacordo com a Legislação vigente
 S A PHARMACOS E COSMÉTICOS LTDA 6.06219-8
 GUARANA EM CAPSULA MANAUS/AM
 25009.001692/2009-00 6.6219.0002.001-1
 PLASTICO 02 Ano(s)
 NOVOS ALIMENTOS E NOVOS INGREDIENTES
 437 Revalidação de Registro
 Em desacordo com a Legislação vigente
 BERINJELA EM PO CÁPSULA MANAUS/AM
 25009.001694/2009-51 6.6219.0001.001-4
 PLASTICO 02 Ano(s)
 NOVOS ALIMENTOS E NOVOS INGREDIENTES
 437 Revalidação de Registro
 Em desacordo com a Legislação vigente
 TSURU DO BRASIL LTDA - EPP 6.02035-4
 LACTOBACILLUS ACIDOPHILUS EM CÁPSULAS ESTADOS UNIDOS DA AMÉRICA
 25004.240019/2009-56 6.2035.0017.001-0
 PLASTICO 18 Meses
 SUBSTANCIAS BIOATIVAS E PROBIOTICOS ISOLADOS COM ALEGAÇÃO
 DE PROP. FUNC. E/OU DE SAUDE.
 NATURE'S BOUNTY PROBIOTIC ACIDOPHILUS / ATFLORA
 437 Revalidação de Registro
 Em desacordo com a Legislação vigente
 VIDORA FARMACÉUTICA LTDA 6.02103-9
 ÓLEO DE ALHO EM CÁPSULA PORTO ALEGRE/RS
 25351.432381/2015-25 000000000
 PLASTICA 24 Meses
 NOVOS ALIMENTOS E NOVOS INGREDIENTES
 ARRAIAL BRASIL / ESSENCE / FORTHIBEN / MELHORYS
 SANTO HABITO / VIDORA / NUTRIDAY / OLEO DE ALHO VIDORA
 OLEO DE ALHO COM.SAUDE
 4034 Registro de Novos Alimentos e Novos Ingredientes - NACIONAL
 Em desacordo com a Legislação vigente

RESOLUÇÃO - RE Nº 157, DE 21 DE JANEIRO DE 2016

O Diretor da Agência Nacional de Vigilância Sanitária no uso das atribuições que lhe confere o Decreto de nomeação de 26 de julho de 2013, da Presidenta da República, publicado no DOU de 29 de julho de 2013, e a RDC nº 46 de 22 de outubro de 2015, tendo em vista o disposto em seu inciso I do art. 59 e no inciso II do art. 51 do Regimento Interno da ANVISA, aprovado nos termos do anexo I da Resolução da Diretoria Colegiada - RDC nº 29, de 21 de julho de 2015, publicada no DOU de 23 de julho de 2015, resolve:

Art. 1º Publicar a desistência a pedido dos expedientes de medicamentos biológicos sob o nº. de expedientes constantes do anexo desta Resolução, nos termos do Art. 51 da Lei nº. 9.784 de 1999.

RENATO ALENCAR PORTO

ANEXO

RAZÃO SOCIAL CNPJ	Nº PROCESSO	EXPEDIENTE DO PEDIDO DE DESISTÊNCIA	EXPEDIENTE DA PETIÇÃO	ASSUNTO
GENZYME DO BRASIL LTDA - 68.132.950/0001-03	25351.592993/2014-98	1113808/15-4	0831312/14-1	10489 - PRODUTO BIOLÓGICO - Registro de Medicamento - CLONE
BAYER S.A. - 18.459.628/0001-15	25351.375842/2011-45	1120429/15-0	525697/11-6	1529 - PRODUTO BIOLÓGICO - Registro de Produto
GLAXOSMITHKLINE BRASIL LTDA - 33.247.743/0001-10	25000.016218/93-61	1119699/15-8	0412806/12-1	10279 - PRODUTO BIOLÓGICO - Alteração de Texto de Bula

RESOLUÇÃO - RE Nº 158, DE 21 DE JANEIRO DE 2016

O Diretor da Agência Nacional de Vigilância Sanitária no uso das atribuições que lhe confere o Decreto de nomeação de 26 de julho de 2013, da Presidenta da República, publicado no DOU de 29 de julho de 2013, e a Resolução da Diretoria Colegiada - RDC nº 46, de 22 de outubro de 2015, tendo em vista o disposto em seu inciso I do art. 59 e no inciso II do art. 51 do Regimento Interno da ANVISA, aprovado nos termos do anexo I da Resolução da Diretoria Colegiada - RDC nº 29, de 21 de julho de 2015, publicada no DOU de 23 de julho de 2015, resolve:

Art. 1º Deferir as petições relacionadas à Gerência Geral de Tecnologia de Produtos para a Saúde, na conformidade da relação anexa.

Art. 2º Esta Resolução entra em vigor na data de sua publicação

RENATO ALENCAR PORTO

ANEXO

NOME DA EMPRESA AUTORIZAÇÃO
 NOME TÉCNICO NUMERO DO PROCESSO
 NOME COMERCIAL
 LOCAL DE FABRICAÇÃO
 MODELO(S) DO PRODUTO
 CLASSE REGISTRO
 PETIÇÃO(ÕES)
 AS2 COMERCIO IMPORTACAO E EXPORTACAO LTDA - EPP
 8.09698-6
 Eletrodo Descartavel 25351.732859/2015-83
 Eletrodos Adesivos Descartáveis Rythmlink
 FABRICANTE : RHYTHMLINK INTERNATIONAL LLC - ESTADOS UNIDOS DA AMÉRICA
 DISTRIBUIDOR : RHYTHMLINK INTERNATIONAL LLC - ESTADOS UNIDOS DA AMÉRICA
 GRAVAÇÃO (DECUS15026; DECUS25026; DECUL15026; DECUL25026)



Cabo-Eletrodos Implantáveis 25351.707930/2015-39
 ELETRODO DE FIXAÇÃO ATIVA PARA CDI PROTEGO DF-1 condicional para Ressonância Magnética (ProMRI)
 FABRICANTE : BIOTRONIK SE & CO. KG - ALEMANHA
 DISTRIBUIDOR : BIOTRONIK SE & CO. KG - ALEMANHA
 PROTEGO DF-1 PROMRI S DX 65/15
 PROTEGO DF-1 PROMRI S DX 65/17
 PROTEGO DF-1 PROMRI S 65
 PROTEGO DF-1 PROMRI S 75
 PROTEGO DF-1 PROMRI SD 65/16
 PROTEGO DF-1 PROMRI SD 65/18
 PROTEGO DF-1 PROMRI SD 75/18
 CLASSE : IV 80224390254
 8052 - EQUIPAMENTO - Registro de Famílias de Equipamentos de Médio e Pequeno Portes, Importado
 BM4 - BRASIL MATERIAIS E INSTRUMENTAIS LTDA 8.05638-3
 Agentes Clareadores Dentais 25351.778735/2015-92
 POWER BLEACHING 37%
 FABRICANTE : BM4 - BRASIL MATERIAIS E INSTRUMENTAIS LTDA - BRASIL
 Apresentação comercial: seringas ou bisnagas com 1,3g; 3g; 5g; 7g; 10g; e 12g.
 CLASSE : II 80563839002
 8030 - MATERIAL - Cadastro de Material de Uso Médico Nacional
 BONE SURGICAL EQUIPAMENTOS MÉDICOS EIRELI 8.02030-2
 Fixadores Externos 25351.571980/2015-05
 Fixador Externo Dinamic Multiaxial Mahe
 FABRICANTE : MAHE MEDICAL GMBH - ALEMANHA
 EF-40140030101; EF-40140020101; EF-40140010101; EF-40140030141; EF-40140020141; EF-40140010141; EF-40140030151; EF-40140020151; EF-40140010151; EF-40840010101; EF-40840020101; EF-40840010141; EF-40840020141; EF-40340020012; EF-40340020013; EF-40340010200; EF-41240030200; EF-40240020200; EF-40240010200; EF-40440020100; EF-40440010100; EF-40950030100; EF-40950020100; EF-40950010100; EF-40140000400; EF-40140000300; EF-40140000100; EF-40840000300; EF-40840000200.
 CLASSE : I 80203020051
 80007 - MATERIAL - Cadastro de Famílias de Material de Uso Médico Importado
 Fixadores Externos 25351.577000/2015-77
 Fixador Externo de Mão Mahe
 FABRICANTE : MAHE MEDICAL GMBH - ALEMANHA
 EF-41141020100; EF-41140030100; EF-41140020100; EF-41140010100.
 CLASSE : I 80203020052
 80007 - MATERIAL - Cadastro de Famílias de Material de Uso Médico Importado
 BOSTON SCIENTIFIC DO BRASIL LTDA 1.03413-5
 Stent Ureteral 25351.633789/2015-49
 STENT URETERAL EXPTEL
 FABRICANTE : BOSTON SCIENTIFIC CORPORATION - ESTADOS UNIDOS DA AMÉRICA
 Sistema composto por: Um (1) Stent Ureteral ExpTel™ ; Uma (1) Cânula de Endurecimento Flexível; Um (1) Estabilizador; Um (1) Endireitador de Espirais. MODELOS: H7493936108120, H7493936108140, H7493936108160, H7493936108200, H7493936108220, H7493936108240, H7493936108260, H7493936108280, H7493936110120, H7493936110140, H7493936110160, H7493936110200, H7493936110220, H7493936110240, H7493936110260, H7493936110280.
 CLASSE : II 10341350844
 80008 - MATERIAL - Cadastro de Sistema de Material de Uso Médico Importado
 Stent Ureteral 25351.633812/2015-37
 STENT NEFROURETERAL EXPTEL
 FABRICANTE : BOSTON SCIENTIFIC CORPORATION - ESTADOS UNIDOS DA AMÉRICA
 Sistema composto por: Um (1) Stent Nefroureteral ExpTel; Uma (1) Tampa Luer com Septo; Uma (1) Cânula de Endurecimento Flexível; Uma (1) Cânula de Endurecimento de Metal; Um (1) Esticador de Espiral. MODELOS: H7493935108220, H7493935108240, H7493935108260, H7493935108280, H7493935110220, H7493935110240, H7493935110260, H7493935110280.
 CLASSE : II 10341350845
 80008 - MATERIAL - Cadastro de Sistema de Material de Uso Médico Importado
 Cateteres 25351.633834/2015-29
 EXPTEL Cateter de Drenagem para Nefrostomia
 FABRICANTE : BOSTON SCIENTIFIC CORPORATION - ESTADOS UNIDOS DA AMÉRICA
 Sistema composto por: (1) Cateter de Drenagem ExpTel; (1) Cânula de Endurecimento Flexível; (1) Cânula de Endurecimento de Metal; (1) Endireitador de Espirais. MODELOS: H7493934108250; H7493934110250; H7493934112250.
 CLASSE : II 10341350846
 80008 - MATERIAL - Cadastro de Sistema de Material de Uso Médico Importado
 COMERCIAL NACIONAL DE PRODUTOS HOSPITALARES LTDA 1.03426-0
 Lâmina de Laringoscopia 25351.367722/2015-75
 Lâmina Descartável para Laringoscopia Comepa

FABRICANTE : COMEPA INDUSTRIES - FRANÇA
 DISTRIBUIDOR : COMEPA INDUSTRIES - FRANÇA
 LSFMAC0; LSFMAC1; LSFMAC2; LSFMAC3; LSFMAC4; LSFMAC5; LSFMIL0; LSFMIL1; LSFMIL2; LSFMIL3; LSFMIL4
 CLASSE : I 10342600063
 80027 - EQUIPAMENTO - Cadastro de Família de Equipamentos para saúde Importado
 CONSALAB COMERCIAL E IMPORTADORA LTDA 8.03955-5
 Lancetas 25351.500471/2015-26
 LANCETA DE SEGURANÇA DIAGTESTI
 FABRICANTE : SHANDONG LIANFA MEDICAL PLASTIC PRODUCTS CO., LTD - CHINA
 DISTRIBUIDOR : SHANDONG LIANFA MEDICAL PLASTIC PRODUCTS CO., LTD - CHINA
 21G (1,3mm - 1,5mm - 1,8mm - 2,2mm)
 23G (1,3mm - 1,5mm - 1,8mm - 2,2mm)
 26G (1,3mm - 1,5mm - 1,8mm - 2,2mm)
 28G (1,3mm - 1,5mm - 1,8mm - 2,2mm)
 29G (1,3mm - 1,5mm - 1,8mm - 2,2mm)
 30G (1,3mm - 1,5mm - 1,8mm - 2,2mm)
 32G (1,3mm - 1,5mm - 1,8mm - 2,2mm)
 33G (1,3mm - 1,5mm - 1,8mm - 2,2mm)
 CLASSE : II 80395550005
 80027 - EQUIPAMENTO - Cadastro de Família de Equipamentos para saúde Importado
 COPELI COSMÉTICOS E PERFUMES LTDA - EPP 8.04873-8
 Manta Termica 25351.770979/2015-97
 MANTA ANTICONGELANTE VIÇAE COLD SHIELD
 FABRICANTE : COPELI COSMÉTICOS E PERFUMES LTDA - EPP - BRASIL
 Modelo Comercial M1 - Sachê individual com manta de 30x37,5 cm.
 Modelo Comercial M2 - Sachê individual com manta de 30x29 cm.
 Modelo Comercial M3 - Sachê com duas mantas de 30x29 cm.
 Modelo Comercial M4 - Sachê com duas mantas de 30x37,5 cm.
 CLASSE : I 80487380005
 80009 - MATERIAL - Cadastro de Famílias de Material de Uso Médico Nacional
 CPMH - Comércio e Indústria de Produtos Médico-Hospitalares e Odontológicos LTDA.8.08598-4
 Dispositivo para Fixação Maxilar 25351.803821/2016-83
 Orthoguide - Não Estéril
 FABRICANTE : CPMH - Comércio e Indústria de Produtos Médico-Hospitalares e Odontológicos LTDA. - BRASIL
 200.005 Orthoguide Intermediário 200.006 Orthoguide Final
 CLASSE : I 80859840129
 80009 - MATERIAL - Cadastro de Famílias de Material de Uso Médico Nacional
 DENTRAL COMERCIO IMPORTACAO E EXPORTACAO DE EQUIPAMENTOS MEDICOS ODONTOLOGICOS LTDA - ME8.10665-1
 Instrumentos de Mao Odontologicos 25351.731974/2015-99
 INSTRUMENTOS DE BAIXA ROTAÇÃO DELTRAMED
 FABRICANTE : DENTRAL COMERCIO IMPORTACAO E EXPORTACAO DE EQUIPAMENTOS MEDICOS ODONTOLOGICOS LTDA - ME - BRASIL
 DISTRIBUIDOR : DENTRAL COMERCIO IMPORTACAO E EXPORTACAO DE EQUIPAMENTOS MEDICOS ODONTOLOGICOS LTDA - ME - BRASIL
 DAM-1
 DAM-2
 DAM-3
 CLASSE : II 81066510003
 80026 - EQUIPAMENTO - Cadastro de Família de Equipamentos para saúde Nacional
 Instrumentos de Mao Odontologicos 25351.732009/2015-18
 INSTRUMENTOS DE ALTA ROTAÇÃO DELTRAMED
 FABRICANTE : DENTRAL COMERCIO IMPORTACAO E EXPORTACAO DE EQUIPAMENTOS MEDICOS ODONTOLOGICOS LTDA - ME - BRASIL
 DISTRIBUIDOR : DENTRAL COMERCIO IMPORTACAO E EXPORTACAO DE EQUIPAMENTOS MEDICOS ODONTOLOGICOS LTDA - ME - BRASIL
 DHS-1
 DHS-2
 DHS-3
 DHS-4
 DHS-5
 DHS-6
 DHS-7
 CLASSE : II 81066510004
 80026 - EQUIPAMENTO - Cadastro de Família de Equipamentos para saúde Nacional
 DILEPE INDUSTRIA COMERCIO DE MAT ORTOPEDICOS LTDA 8.00181-1
 Muletas 25351.600920/2015-33
 MULETA AXILAR DE MADEIRA DILEPÉ
 FABRICANTE : DILEPE INDUSTRIA COMERCIO DE MAT ORTOPEDICOS LTDA - BRASIL
 DISTRIBUIDOR : DILEPE INDUSTRIA COMERCIO DE MAT ORTOPEDICOS LTDA - BRASIL
 DB 310 MULETA AXILAR DE MADEIRA DILEPÉ - P
 DB 310 MULETA AXILAR DE MADEIRA DILEPÉ - M
 DB 310 MULETA AXILAR DE MADEIRA DILEPÉ - G
 CLASSE : I 80018110060
 80026 - EQUIPAMENTO - Cadastro de Família de Equipamentos para saúde Nacional
 DOMAX Indústria, Comércio, Importação e Exportação de Equipamentos Hospitalares EIRELI8.12818-3

Nebulizador 25351.804007/2016-35
 Macronebulizador Haoxi 2
 FABRICANTE : DOMAX Indústria, Comércio, Importação e Exportação de Equipamentos Hospitalares EIRELI - BRASIL
 CN1130 - Macronebulizador 500ml Oxigênio (código MN3802) c/ Traqueia Adulto PVC (código TP5412) e Máscara Facial Adulto Haoxi (MF3511). CN1131 - Macronebulizador 500ml Oxigênio (código MN3802) c/ Traqueia Infantil PVC (código TP5418) e Máscara Facial Infantil Haoxi (código MF3510). CN1132 - Macronebulizador 500ml Ar Comprimido (código MN 3816). c/ Traqueia Adulto PVC (código TP5412) e Máscara Facial Adulto Haoxi (código MF3511). CN1133 - Macronebulizador 500ml Ar Comprimido (código MN3816) c/ Traqueia Infantil PVC (código TP5418) e Máscara Facial Infantil Haoxi (código MF3510). CN1134 - Macronebulizador 500ml Oxigênio (código MN3802) c/ Traqueia Adulto PVC (código TP5419) e Máscara Facial Adulto Haoxi (MF3511). CN1136 - Macronebulizador 500ml Oxigênio (código MN3802) c/ Traqueia Adulto PVC (código TP5420) e Máscara Facial Adulto Haoxi (MF3511). CN1137 - Macronebulizador 500ml Oxigênio (código MN3802) c/ Traqueia Adulto PVC (código TP5518) e Máscara Facial Adulto Haoxi (MF3511).
 CLASSE : II 81281830008
 80009 - MATERIAL - Cadastro de Famílias de Material de Uso Médico Nacional
 Fluxometro 25351.652346/2015-39
 Fluxômetro Haoxi
 FABRICANTE : DOMAX Indústria, Comércio, Importação e Exportação de Equipamentos Hospitalares EIRELI - BRASIL
 DISTRIBUIDOR : DOMAX Indústria, Comércio, Importação e Exportação de Equipamentos Hospitalares EIRELI - BRASIL
 FL 2400: FLUXÔMETRO 0 A 15 L/MIN BILHA LONGA DISS PARA OXIGÊNIO HAOXI; FL 2401: FLUXÔMETRO 0 A 15 L/MIN DISS PARA OXIGÊNIO HAOXI; FL 2402: FLUXÔMETRO 0 A 15 L/MIN ENGATE RÁPIDO PARA OXIGÊNIO HAOXI; FL 2403: FLUXÔMETRO 0 A 3 L/MIN DISS PARA OXIGÊNIO HAOXI; FL 2404: FLUXÔMETRO 0 A 15 L/MIN DISS PARA AR COMPRIMIDO HAOXI; FL 2405: FLUXÔMETRO 0 A 15 L/MIN BILHA LONGA DISS PARA AR COMPRIMIDO HAOXI; FL 2406: FLUXÔMETRO 0 A 15 L/MIN ENGATE RÁPIDO PARA AR COMPRIMIDO HAOXI; FL 2407: FLUXÔMETRO 0 A 3 L/MIN DISS PARA AR COMPRIMIDO HAOXI; FL 2408: FLUXÔMETRO 0 A 5 L/MIN DISS PARA AR COMPRIMIDO HAOXI; FL 2409: FLUXÔMETRO 0 A 5 L/MIN DISS PARA OXIGÊNIO HAOXI; FL 2410: FLUXÔMETRO 0 A 30 L/MIN DISS PARA AR COMPRIMIDO HAOXI; FL 2411: FLUXÔMETRO 0 A 30 L/MIN DISS PARA OXIGÊNIO HAOXI; FL 2412: FLUXÔMETRO 0 A 30 L/MIN BILHA LONGA DISS PARA AR COMPRIMIDO HAOXI; FL 2413: FLUXÔMETRO 0 A 30 L/MIN BILHA LONGA DISS PARA OXIGÊNIO HAOXI
 CLASSE : I 81281830009
 80026 - EQUIPAMENTO - Cadastro de Família de Equipamentos para saúde Nacional
 Eletrodos 25351.794778/2016-96
 Eletrodo Paciente Precordial Haoxi
 FABRICANTE : DOMAX Indústria, Comércio, Importação e Exportação de Equipamentos Hospitalares EIRELI - BRASIL
 EC1726: ELETRODO PACIENTE PRECORDIAL PRETO ADULTO
 EC1727: ELETRODO PACIENTE PRECORDIAL AZUL ADULTO
 EC1728: ELETRODO PACIENTE PRECORDIAL PRETO INFANTIL
 EC1729: ELETRODO PACIENTE PRECORDIAL AZUL INFANTIL.
 CLASSE : I 81281830010
 80009 - MATERIAL - Cadastro de Famílias de Material de Uso Médico Nacional
 Extensor 25351.794830/2016-17
 Extensão de Nylon Trançado Haoxi
 FABRICANTE : DOMAX Indústria, Comércio, Importação e Exportação de Equipamentos Hospitalares EIRELI - BRASIL
 EX2105: Extensão de Nylon Trançado Oxigênio 1 m, COMPOSTO POR: (Código 2131) Conexão para Oxigênio Extensão Nylon Trançado, (Código EX2140) Extensão Nylon Trançado Verde. EX2106: Extensão de Nylon Trançado Oxigênio 2 m, COMPOSTO POR: (Código 2131) Conexão para Oxigênio Extensão Nylon Trançado, (Código EX2140) Extensão Nylon Trançado Verde. EX2107: Extensão de Nylon Trançado Oxigênio 3 m, COMPOSTO POR: (Código 2131) Conexão para Oxigênio Extensão Nylon Trançado, (Código EX2140) Extensão Nylon Trançado Verde. EX2109: Extensão de Nylon Trançado Oxigênio 5 m, COMPOSTO POR: (Código 2131) Conexão para Oxigênio Extensão Nylon Trançado, (Código EX2140) Extensão Nylon Trançado Verde. EX2111: Extensão de Nylon Trançado Ar Comprimido 1 m, COMPOSTO POR: (Código 2132) Conexão para Ar Comprimido Extensão Nylon Trançado, (Código EX2150) Extensão Nylon Trançado Amarela. EX2112: Extensão de Nylon Trançado Ar Comprimido 2 m, COMPOSTO POR: (Código 2132) Conexão para Ar Comprimido Extensão Nylon Trançado, (Código EX2150) Extensão Nylon Trançado Amarela. EX2113: Extensão de Nylon Trançado Ar Comprimido 3 m, COMPOSTO POR: (Código 2132) Conexão para Ar Comprimido Extensão Nylon Trançado, (Código EX2150) Extensão Nylon Trançado Amarela. EX2115: Extensão de Nylon Trançado Ar Comprimido 5 m, COMPOSTO POR: (Código 2132) Conexão para Ar Comprimido Extensão Nylon Trançado, (Código EX2150) Extensão Nylon Trançado Amarela. EX2117: Extensão de Nylon Trançado Vácuo 1 m, COMPOSTO POR: (Código 2134) Conexão para Vácuo Extensão Nylon Trançado, (Código EX2160) Extensão Nylon Trançado Transparente. EX2118: Extensão de Nylon Trançado Vácuo 2 m, COMPOSTO POR: (Código 2134) Conexão

para Vácuo Extensão Nylon Trançado, (Código EX2160) Extensão Nylon Trançado Transparente. EX2119: Extensão de Nylon Trançado Vácuo 3 m, COMPOSTO POR: (Código 2134) Conexão para Vácuo Extensão Nylon Trançado, (Código EX2160) Extensão Nylon Trançado Transparente. EX2121: Extensão de Nylon Trançado Vácuo 5 m, COMPOSTO POR: (Código 2134) Conexão para Vácuo Extensão Nylon Trançado, (Código EX2160) Extensão Nylon Trançado Transparente. EX2123: Extensão de Nylon Trançado Óxido Nitroso 1 m, COMPOSTO POR: (Código 2133) Conexão para Óxido Nitroso Extensão Nylon Trançado, (Código EX2170) Extensão Nylon Trançado Azul. EX2124: Extensão de Nylon Trançado Óxido Nitroso 2 m, COMPOSTO POR: (Código 2133) Conexão para Óxido Nitroso Extensão Nylon Trançado, (Código EX2170) Extensão Nylon Trançado Azul. EX2125: Extensão de Nylon Trançado Óxido Nitroso 3 m, COMPOSTO POR: (Código 2133) Conexão para Óxido Nitroso Extensão Nylon Trançado, (Código EX2170) Extensão Nylon Trançado Azul. EX2127: Extensão de Nylon Trançado Óxido Nitroso 5 m, COMPOSTO POR: (Código 2133) Conexão para Óxido Nitroso Extensão Nylon Trançado, (Código EX2170) Extensão Nylon Trançado Azul.

CLASSE : II 81281830011

80009 - MATERIAL - Cadastro de Famílias de Material de Uso Médico Nacional

Conectores e Conexões 25351.794898/2016-34

Conectores Haoxi

FABRICANTE : DOMAX Indústria, Comércio, Importação e Exportação de Equipamentos Hospitalares EIRELI - BRASIL
CO1100, CO1101, CO1102, CO1200, CO1201, CO1203, CO1204, CO1300, CO1301, CO1302, CO1400, CO1401, CO1402, CO1410, CO1411, CO1420, CO1421, CO1430, CO1431, CO1440, CO1441, CO1500, CO1510, CO1511, CO1512, CO1513, CO1514, CO1515, CO1600, CO1601, CO1602, CO1700, CO1710, CO1800, CO1810, CO1900.

CLASSE : II 81281830012

80009 - MATERIAL - Cadastro de Famílias de Material de Uso Médico Nacional

Circuitos Respiratórios 25351.797703/2016-20

CIRCUITO RESPIRATÓRIO HAOXI III

FABRICANTE : DOMAX Indústria, Comércio, Importação e Exportação de Equipamentos Hospitalares EIRELI - BRASIL
- CV1512 - CIRCUITO RESPIRATÓRIO ADULTO ESPECIAL
- CV1537 - CIRCUITO RESPIRATÓRIO INFANTIL/NEONATAL ESPECIAL PARA TRANSPORTE.

CLASSE : II 81281830013

80010 - MATERIAL - Cadastro de Sistema de Material de Uso Médico Nacional

Circuitos Respiratórios 25351.797771/2016-01

CIRCUITO RESPIRATÓRIO HAOXI II

FABRICANTE : DOMAX Indústria, Comércio, Importação e Exportação de Equipamentos Hospitalares EIRELI - BRASIL
- CV1582 - CIRCUITO RESPIRATÓRIO PARA ANESTESIA INFANTIL/NEONATAL

- CV1505 - CIRCUITO RESPIRATÓRIO ADULTO

- CV1534 - CIRCUITO RESPIRATÓRIO INFANTIL/NEONATAL

- CV1551 - CIRCUITO RESPIRATÓRIO PARA ANESTESIA ADULTO

- CV1552 - CIRCUITO RESPIRATÓRIO PARA ANESTESIA ADULTO

- CV1553 - CIRCUITO RESPIRATÓRIO PARA ANESTESIA ADULTO

- CV1562 - CIRCUITO RESPIRATÓRIO PARA ANESTESIA INFANTIL/NEONATAL

- CV1580 - CIRCUITO RESPIRATÓRIO PARA ANESTESIA INFANTIL/NEONATAL

- CV1581 - CIRCUITO RESPIRATÓRIO PARA ANESTESIA INFANTIL/NEONATAL

CLASSE : II 81281830014

80010 - MATERIAL - Cadastro de Sistema de Material de Uso Médico Nacional

Circuitos Respiratórios 25351.797778/2016-98

CIRCUITO RESPIRATÓRIO HAOXI IV

FABRICANTE : DOMAX Indústria, Comércio, Importação e Exportação de Equipamentos Hospitalares EIRELI - BRASIL
- CV1506 - CIRCUITO RESPIRATÓRIO ESPECIAL ADULTO DUPLO

- CV1507 - CIRCUITO RESPIRATÓRIO ESPECIAL ADULTO SIMPLES

- CV1535 - CIRCUITO RESPIRATÓRIO ESPECIAL INFANTIL/NEONATAL DUPLO

- CV1536 - CIRCUITO RESPIRATÓRIO ESPECIAL INFANTIL/NEONATAL SIMPLES

- CV1563 - CIRCUITO RESPIRATÓRIO PARA ANESTESIA ADULTO SIMPLES.

- CV1564 - CIRCUITO RESPIRATÓRIO PARA ANESTESIA INFANTIL/NEONATAL SIMPLES

- CV1565 - CIRCUITO RESPIRATÓRIO PARA ANESTESIA ADULTO DUPLO

- CV1566 - CIRCUITO RESPIRATÓRIO PARA ANESTESIA INFANTIL/NEONATAL DUPLO

CLASSE : II 81281830015

80010 - MATERIAL - Cadastro de Sistema de Material de Uso Médico Nacional

Mascaras 25351.803433/2016-85

Máscara de Silicone Haoxi

FABRICANTE : DOMAX Indústria, Comércio, Importação e Exportação de Equipamentos Hospitalares EIRELI - BRASIL
MI1840 MÁSCARA SILICONE INFLÁVEIS HAOXI ADULTO;
MI1841 MÁSCARA SILICONE INFLÁVEIS HAOXI ADOLESCENTE;
MI1842 MÁSCARA SILICONE INFLÁVEIS HAOXI INFANTIL;
MS3912 MÁSCARA SILICONE HAOXI Nº 0 PREMA-

TURO; MS3913 MÁSCARA SILICONE HAOXI Nº 1 NEONATAL;
MS3914 MÁSCARA SILICONE HAOXI Nº 2 INFANTIL;
MS3915 MÁSCARA SILICONE HAOXI Nº 3 INFANTIL;
MS3917 MÁSCARA SILICONE HAOXI Nº 5 ADULTO;
MV0103 MÁSCARA SILICONE HAOXI Nº 3 JUVENIL;
MV0104 MÁSCARA SILICONE HAOXI Nº 4 ADULTO;
MV0105 MÁSCARA SILICONE HAOXI Nº 5 ADULTO GRANDE

CLASSE : II 81281830016

80009 - MATERIAL - Cadastro de Famílias de Material de Uso Médico Nacional

Aspirador 25351.804054/2016-47

Aspirador Venturi Haoxi Frasco de Plástico

FABRICANTE : DOMAX Indústria, Comércio, Importação e Exportação de Equipamentos Hospitalares EIRELI - BRASIL

AS0448

AS0449

AS0454

AS0455

CLASSE : I 81281830017

80009 - MATERIAL - Cadastro de Famílias de Material de Uso Médico Nacional

Eletrodos 25351.794819/2016-19

ELETRODO PACIENTE CARDIOCLIP HAOXI

FABRICANTE : DOMAX Indústria, Comércio, Importação e Exportação de Equipamentos Hospitalares EIRELI - BRASIL

EC1717: ELETRODO PACIENTE CARDIOCLIP HAOXI INFANTIL

EC1718: ELETRODO PACIENTE CARDIOCLIP HAOXI ADULTO

EC1719: ELETRODO PACIENTE CARDIOCLIP PLUS HAOXI ADULTO

CLASSE : I 81281839001

8030 - MATERIAL - Cadastro de Material de Uso Médico Nacional

DORJA INDÚSTRIA E COMERCIO DE EQUIPAMENTOS MÉDICOS LTDA 1.03321-7

Foco Cirurgico 25351.729685/2015-14

Foco clinico medicate

FABRICANTE : DORJA INDÚSTRIA E COMERCIO DE EQUIPAMENTOS MÉDICOS LTDA - BRASIL

DISTRIBUIDOR : DORJA INDÚSTRIA E COMERCIO DE EQUIPAMENTOS MÉDICOS LTDA - BRASIL

FOCO CLINICO MEDICATE 500L

FOCO CLINICO MEDICATE 500LE

CLASSE : I 10332170041

80026 - EQUIPAMENTO - Cadastro de Família de Equipamentos para saúde Nacional

DR IMPORTAÇÃO, EXPORTAÇÃO E DISTRIBUIÇÃO LTDA 8.09913-8

Sistema Para Coleta de Componentes Sanguíneos 25351.434662/2015-49

Kit Separador de Células Art-21 BMC

FABRICANTE : THERMOGENESIS CORP. - ESTADOS UNIDOS DA AMÉRICA

O kit é composto por: 1 tubo de coleta 1 tubo de transferência 1 filtro de coágulo 1 seringa BD Luerlock 10mL (Registro na ANVISA nº 10033430030)

CLASSE : II 80991380007

80089 - MATERIAL - Cadastro de Conjunto de Materiais de Uso Médico Importado

EDG EQUIPAMENTOS E CONTROLES LTDA 8.00641-0

Resina Composta Fotopolimerizável 25351.368803/2015-72

RESINA MAGNA

FABRICANTE : EDG EQUIPAMENTOS E CONTROLES LTDA - BRASIL

Componentes do sistema: DA1; DA2; DA3; DA3.5; DA4; DB1; DB2; DB3; DB4; DC1; DC2; DC3; DC4; I1; I2; I3; I4; TN; TBV; TA; AM; EC; EB; OA; OB; OC; OM; PRIMER OPACO e LÍQUIDO DE REPARO.

CLASSE : II 80064100003

80010 - MATERIAL - Cadastro de Sistema de Material de Uso Médico Nacional

E-MED PRODUTOS MÉDICO-HOSPITALARES LTDA - ME 8.04755-1

Instrumentos cirúrgicos 25351.573646/2015-67

TESOURA COM TUBO SEM ISOLAÇÃO E EMPUNHADURA EM AÇO E-MED

FABRICANTE : E-MED PRODUTOS MÉDICO-HOSPITALARES LTDA - ME - BRASIL

IACA01; IACA02; IACA03; IACA04; IACA05; IACA06; IACA07; IACA08; IACA09; IACA10; IACA11; IACA12; IACA13; IACA14; IACA15; IACA16; IACA17; IACA18; IACA19; IACA20; IACA21; IACA22; IACA23; IACA24; IACA25; IACA26; IACA27; IACA28; IACA29; IACA30; IACA31; IACA32; IACA33; IACA34; IACA35; IACA36; IACA37; IACA38; IACA39; IACA40; IACA41; IACA42; IACA43; IACA44; IACA45; IACA46; IACA47; IACA48; IACA49; IACA50; IACA51; IACA52; IACA53; IACA54; IACA55; IACA56; IACA57; IACA58; IACA59; IACA60; IACA61; IACA62; IACA63; IACA64; IACA65; IACA66; IACA67; IACA68; IACA69; IACA70; IACA71; IACA72; IACA73; IACA74; IACA75; IACA76; IACA77; IACA78; IACA79; IACA80; IACA81; IACA82; IACA83; IACA84; IACA85; IACA86; IACA87; IACA88; IACA89; IACA90; IACA100

CLASSE : I 80475510091

80009 - MATERIAL - Cadastro de Famílias de Material de Uso Médico Nacional

Manipulador uterino 25351.802900/2016-28

MANIPULADOR UTERINO PRO E-MED

FABRICANTE : E-MED PRODUTOS MÉDICO-HOSPITALARES LTDA - ME - BRASIL

MUP32; MUP35; MUP37; MUP40; MUP45

CLASSE : II 80475510092

80090 - MATERIAL - Cadastro de Conjunto de Materiais de Uso Médico Nacional

Dilatadores 25351.802911/2016-79

KIT DILATADOR URETERAL PRESTYMEDICK

FABRICANTE : E-MED PRODUTOS MÉDICO-HOSPITALARES LTDA - ME - BRASIL

PMKDU61860; PMKDU61870

CLASSE : II 80475510093

80090 - MATERIAL - Cadastro de Conjunto de Materiais de Uso Médico Nacional

Dilatadores 25351.802915/2016-85

KIT DILATADOR URETERAL E-MED

FABRICANTE : E-MED PRODUTOS MÉDICO-HOSPITALARES LTDA - ME - BRASIL

KDU61860; KDU61870

CLASSE : II 80475510094

80090 - MATERIAL - Cadastro de Conjunto de Materiais de Uso Médico Nacional

Dilatadores 25351.802918/2016-62

KIT DILATADOR URETERAL ENDOMASTER

FABRICANTE : E-MED PRODUTOS MÉDICO-HOSPITALARES LTDA - ME - BRASIL

EKDU61860; EKDU61870

CLASSE : II 80475510095

80090 - MATERIAL - Cadastro de Conjunto de Materiais de Uso Médico Nacional

EMERGO BRAZIL IMPORT IMPORTAÇÃO E DISTRIBUIÇÃO DE PRODUTOS MÉDICOS HOSPITALARES LTDA - ME.01175-8

Microparticulas Para Embolizacao 25351.090691/2015-95

DC Bead

FABRICANTE : BIOCAMPATIBLES UK LIMITED - REINO UNIDO

DISTRIBUIDOR : BIOCAMPATIBLES UK LIMITED - REINO UNIDO

70-150µm (DC2V001 (DC BeadM1)); 100-300µm (DC2V103); 300-500µm (DC2V305); 500-700µm (DC2V507).

CLASSE : IV 80117580429

8027 - MATERIAL - Registro de Famílias de Material de Uso Médico Importado

Lancetas 25351.504430/2015-29

Safety lancet Acti-Lance, type 610

FABRICANTE : HTL STREFA SA - POLÔNIA

DISTRIBUIDOR : HTL STREFA SA - POLÔNIA

LITE (28G)

SPECIAL (17G)

UNIVERSAL (23G)

CLASSE : II 80117580430

80027 - EQUIPAMENTO - Cadastro de Família de Equipamentos para saúde Importado

Sistema Neuroestimulador 25351.668667/2015-19

NeuRx Diaphragm Pacing System

FABRICANTE : EMERGO BRAZIL IMPORT IMPORTAÇÃO E DISTRIBUIÇÃO DE PRODUTOS MÉDICOS HOSPITALARES LTDA - ME - BRASIL

DISTRIBUIDOR : EMERGO BRAZIL IMPORT IMPORTAÇÃO E DISTRIBUIÇÃO DE PRODUTOS MÉDICOS HOSPITALARES LTDA - ME - BRASIL

CLASSE : III 80117580431

80032 - EQUIPAMENTO - Registro de Sistema de Equipamentos de Médio e Pequeno Porte Importado

ENDOCRIRÚRGICA COMÉRCIO DE PRODUTOS MÉDICOS LTDA 1.03892-1

Brocas Cirúrgicas Odontológicas 25351.547135/2015-09

BROCAS DIAMANTADAS FRANK DENTAL

FABRICANTE : Frank Dental GmbH - ALEMANHA

D.811 - BARRIL D.811.031.FG, D.811.033.FG, D.811.037.FG, D.811.031.G.FG, D.811.033.G.FG, D.811.037.G.FG, D.811.031.SG.FG, D.811.033.SG.FG, D.811.037.SG.FG D.822 - PÊRA D.822.008.FG, D.822.010.FG, D.822.012.FG, D.822.008.G.FG, D.822.010.G.FG, D.822.012.G.FG, D.822.010.SG.FG, D.822.012.SG.FG D.824A - MARCADOR DE PROFUNDIDADE D.824A.026.FG, D.828 - CILÍNDRICA D.828.017.FG, D.828.017.G.FG D.830 - PÊRA D.830.008.FG, D.830.009.FG, D.830.010.FG, D.830.012.FG, D.830.014.FG, D.830.016.FG D.830.008.G.FG, D.830.009.G.FG, D.830.010.G.FG, D.830.012.G.FG, D.830.014.G.FG, D.830.016.G.FG D.830.008.SG.FG, D.830.009.SG.FG, D.830.010.SG.FG, D.830.012.SG.FG, D.830.014.SG.FG, D.830.016.SG.FG D.830L - PÊRA LONGA D.830L.010.FG, D.830L.012.FG, D.830L.014.FG, D.830L.016.FG, D.830L.018.FG, D.830L.021.FG D.830L.010.C.FG, D.830L.012.C.FG, D.830L.014.C.FG, D.830L.016.C.FG, D.830L.010.F.FG, D.830L.012.F.FG, D.830L.014.F.FG, D.830L.016.F.FG D.830L.010.G.FG, D.830L.012.G.FG, D.830L.014.G.FG, D.830L.016.G.FG, D.830L.021.G.FG, D.830L.010.SG.FG, D.830L.012.SG.FG, D.830L.014.SG.FG, D.830L.016.SG.FG, D.830L.018.SG.FG, D.830L.021.SG.FG D.830 - PÊRA KIDS D.830.010.FGS, D.830.012.FGS D.831 - BROCAS PARA PERIODONTOLOGIA D.831.012.RAL, D.831.012.C.RAL, D.831.012.FRAL D.831L - BROCAS PARA PERIODONTOLOGIA D.831L.012.RAXL, D.831L.012.C.RAXL, D.831L.012.F.RAXL D.832 - BROCAS PARA PERIODONTOLOGIA D.832.014.RAL, D.832.014.C.RAL, D.832.014.F.RAL, D.832L - BROCAS PARA PERIODONTOLOGIA D.832L.014.RAXL, D.832L.014.C.RAXL, D.832L.014.F.RAXL D.835 - CILÍNDRICA COM EXTREMIDADE ACHATADA D.835.007.FG, D.835.008.FG, D.835.009.FG, D.835.010.FG, D.835.012.FG, D.835.014.FG, D.835.016.FG, D.835.018.FG.



FABRICANTE : MEGABAY S.A. - ARGENTINA
 DISTRIBUIDOR : MEGABAY S.A. - ARGENTINA
 Orlight Laser INNOVA CX 1470
 Orlight Laser INNOVA CX 980
 CLASSE : III 80179630006
 8052 - EQUIPAMENTO - Registro de Famílias de Equipamentos de Médio e Pequeno Portes, Importado
 HIGIE PLUS COTTONBABY INDÚSTRIA E COMÉRCIO LTDA 8.06136-5
 Curativo 25351.801290/2016-25
 CURATIVOS HIGIE PLUS COTTONBABY
 FABRICANTE : HIGIE PLUS COTTONBABY INDÚSTRIA E COMÉRCIO LTDA - BRASIL
 CURATIVOS ARO TRADICIONAL COM 10 UNIDADES;CURATIVOS ARO TRADICIONAL COM 35 UNIDADES;CURATIVOS ARO TRANSPARENTE COM 10 UNIDADES;CURATIVOS ARO TRANSPARENTE COM 35 UNIDADES;CURATIVOS BIO-AID TRADICIONAL COM 10 UNIDADES;CURATIVOS BIO-AID TRADICIONAL COM 35 UNIDADES;CURATIVOS BIO-AID TRANSPARENTE COM 10 UNIDADES;CURATIVOS BIO-AID TRANSPARENTE COM 35 UNIDADES;CURATIVOS CARREFOUR TRADICIONAL COM 10 UNIDADES;CURATIVOS CARREFOUR TRADICIONAL COM 35 UNIDADES;CURATIVOS CARREFOUR TRANSPARENTE COM 10 UNIDADES;CURATIVOS CARREFOUR TRANSPARENTE COM 35 UNIDADES;CURATIVOS COTTONBABY ILUSTRADO COM 10 UNIDADES;CURATIVOS COTTONBABY ILUSTRADO COM 35 UNIDADES;CURATIVOS COTTONBABY TRADICIONAL COM 10 UNIDADES;CURATIVOS COTTONBABY TRADICIONAL COM 35 UNIDADES;CURATIVOS COTTONBABY TRANSPARENTE COM 10 UNIDADES;CURATIVOS COTTONBABY TRANSPARENTE COM 35 UNIDADES;CURATIVOS DROGARIA CATARINENSE TRADICIONAL COM 10 UNIDADES;CURATIVOS DROGARIA CATARINENSE TRADICIONAL COM 35 UNIDADES;CURATIVOS DROGARIA CATARINENSE TRANSPARENTE COM 10 UNIDADES;CURATIVOS DROGARIA CATARINENSE TRANSPARENTE COM 35 UNIDADES;CURATIVOS FARMÁCIA PREÇO POPULAR TRADICIONAL COM 10 UNIDADES;CURATIVOS FARMÁCIA PREÇO POPULAR TRADICIONAL COM 35 UNIDADES;CURATIVOS FARMÁCIA PREÇO POPULAR TRANSPARENTE COM 10 UNIDADES;CURATIVOS FARMÁCIA PREÇO POPULAR TRANSPARENTE COM 35 UNIDADES
 CLASSE : I 80613650008
 80009 - MATERIAL - Cadastro de Famílias de Material de Uso Médico Nacional
 INTERTECH INDÚSTRIA DE PRODUTOS MÉDICOS HOSPITALARES LTDA EPP 8.02201-3
 Campo Cirúrgico para Lasik
 Campo Cirúrgico para Lasik
 FABRICANTE : INTERTECH INDÚSTRIA DE PRODUTOS MÉDICOS HOSPITALARES LTDA EPP - BRASIL
 Monocular Binocular
 CLASSE : I 80220130012
 80009 - MATERIAL - Cadastro de Famílias de Material de Uso Médico Nacional
 JGC INDÚSTRIA E COMÉRCIO DE MATERIAIS DENTÁRIOS S/A 1.03444-2
 Instrumento Cirúrgico Para Implantes Dentários 25351.747109/2015-19
 INSTRUMENTAIS CIRÚRGICOS EM AÇO INOX PARA REMOÇÃO DE COMPONENTES PROTÉTICOS
 FABRICANTE : JGC INDÚSTRIA E COMÉRCIO DE MATERIAIS DENTÁRIOS S/A - BRASIL
 130.070 REMOVEDOR 0.9; 130.071 REMOVEDOR 1.2; 130.072 RETIFICADOR DE ROSCA
 CLASSE : I 10344420085
 80009 - MATERIAL - Cadastro de Famílias de Material de Uso Médico Nacional
 Instrumento Cirúrgico Para Implantes Dentários 25351.747207/2015-75
 INSTRUMENTAIS CIRÚRGICOS EM TITÂNIO PARA REMOÇÃO DE COMPONENTES PROTÉTICOS
 FABRICANTE : JGC INDÚSTRIA E COMÉRCIO DE MATERIAIS DENTÁRIOS S/A - BRASIL
 103.127 GUIA DE BROCA PARA REMOÇÃO DE PARAFUSO II PLUS; 103.128 GUIA DE BROCA PARA REMOÇÃO DE PARAFUSO 3.3; 103.129 GUIA DE BROCA PARA REMOÇÃO DE PARAFUSO 4.1 E 4.3; 103.130 GUIA DE BROCA PARA REMOÇÃO DE PARAFUSO 5.0; 103.236 GUIA DE BROCA PARA REMOÇÃO DE PARAFUSO WS E ZIGOMÁTICO CM; 103.237 GUIA DE BROCA PARA REMOÇÃO DE PARAFUSO CM; 130.049 GUIA PARA REMOÇÃO COMPONENTES CM EM WS.
 CLASSE : I 10344420086
 80009 - MATERIAL - Cadastro de Famílias de Material de Uso Médico Nacional
 Brocas Cirúrgicas Odontológicas 25351.747241/2015-88
 INSTRUMENTAIS PARA PERFURAÇÃO PARA REMOÇÃO DE COMPONENTES PROTÉTICOS
 FABRICANTE : JGC INDÚSTRIA E COMÉRCIO DE MATERIAIS DENTÁRIOS S/A - BRASIL
 103.240 BROCA 1.0 PARA REMOÇÃO DE PARAFUSO; 130.068 BROCA CURTA DIREITA DE REMOÇÃO D1.45; 130.069 BROCA CURTA DIREITA DE REMOÇÃO D1.60.
 CLASSE : I 10344420087
 80009 - MATERIAL - Cadastro de Famílias de Material de Uso Médico Nacional
 Instrumento Cirúrgico Para Implantes Dentários 25351.747294/2015-54

CONJUNTO DE INSTRUMENTAIS CIRÚRGICOS PARA REMOÇÃO DE COMPONENTES PROTÉTICOS
 FABRICANTE : JGC INDÚSTRIA E COMÉRCIO DE MATERIAIS DENTÁRIOS S/A - BRASIL
 130.017 JOGO RETIFICADOR 1.6; 130.018 JOGO RETIFICADOR 1.8; 130.019 JOGO RETIFICADOR 2.0; 130.020 JOGO RETIFICADOR 2.5.
 CLASSE : I 10344420088
 80090 - MATERIAL - Cadastro de Conjunto de Materiais de Uso Médico Nacional
 JOHNSON & JOHNSON DO BRASIL INDÚSTRIA E COMÉRCIO DE PRODUTOS PARA SAÚDE LTDA 8.01459-0
 Kit Instrumental 25351.766094/2015-18
 INSTRUMENTAL PARA REVISÃO DE QUADRIL
 FABRICANTE : Symmetry Medical USA, Inc. - ESTADOS UNIDOS DA AMÉRICA
 270901000; 270901001; 270901002; 270901003; 270901004;
 270901005; 270901006; 270901007; 270901008; 270901010;
 270901011; 270901012; 270901013; 270901014; 270901015;
 270901016; 270901100; 270901101; 270901102; 270901103;
 270901104; 270902000; 270902001; 270902002; 270902003;
 270902004; 270902005; 270902006; 270902007; 270902008;
 270902100; 270902101; 270902102; 270902103; 270902104;
 270903000; 270903001; 270903002; 270903003; 270903004;
 270903005; 270903006; 270903007; 270903100; 270903101;
 270903102; 270903103; 270904000; 270904001; 270904002;
 270904003; 270904004; 270904005; 270904006; 270904007; 270904008;
 270904009; 270904010; 270904011; 270904012; 270904013;
 270904014; 270904015; 270904016; 270904017; 270904018;
 270904019; 270904020; 270904021; 270904022; 270904023;
 270904024; 270904025; 270904100; 270904101; 270904102;
 270904103; 270905000; 270905001; 270905002; 270905003;
 270905004; 270905100; 270905101; 270905102; 270905103;
 270905104; 270905110; 270905115; 270905120; 270905125;
 270905130; 270905135; 270905140; 270905145; 270905150;
 270905155; 270905160; 270905165; 270905170; 270905175;
 270905180; 270905185; 270905190; 270905195; 270905200;
 270905205; 270905210; 270905215; 270905220; 270905225;
 270905230; 270905235; 270905240.
 CLASSE : II 80145901765
 80089 - MATERIAL - Cadastro de Conjunto de Materiais de Uso Médico Importado
 KLS MARTIN EQUIPAMENTOS MEDICOS LTDA 8.11989-8
 Instrumentos cirúrgicos 25351.590271/2015-27
 INSTRUMENTAIS DE SEPARAÇÃO MARTIN
 FABRICANTE : GEBRÜDER MARTIN GMBH & CO. KG - ALEMANHA
 MODELOS: 24-230-04-07;24-230-05-07;24-189-10-07;24-189-11-07;24-189-12-07;24-189-20-07; 24-189-21-07;24-189-22-07;24-189-23-07;38-520-01-07;38-520-02-07;38-520-03-07; 38-520-04-07;24-189-10-04;24-189-11-04;24-189-12-04;15-577-27-07;15-579-27-07;
 15-581-01-07;15-581-02-07;15-593-01-01;15-593-02-01;15-593-03-01;15-603-01-07; 15-603-02-07;15-603-03-07;15-607-26-07;15-630-01-07;15-630-02-07;15-630-03-07; 15-630-04-07;15-630-05-07;15-630-06-07;15-630-07-07;15-630-08-07;15-630-09-07; 15-630-11-07;15-630-12-07;15-630-13-07;15-630-14-07;15-630-15-07;15-630-16-07; 15-630-17-07;15-630-18-07;15-630-19-07;24-204-25-07;32-233-01-01;32-233-02-01; 32-203-02-01;32-203-03-01;32-342-24-01;15-700-05-07;15-701-05-07;15-702-07-07;15-703-07-07;23-435-19-07;23-567-17-07;23-571-16-07;23-573-16-07;38-265-00-01; 15-099-16-07;15-100-01-07;15-100-02-07;15-100-03-07;15-100-04-07;15-101-01-07; 15-101-02-07;15-101-03-07;15-101-04-07;15-101-05-07;15-170-20-07;15-195-01-07;15-195-02-07; 15-195-03-07;15-232-01-07;15-240-01-07;15-240-02-07;15-240-03-07;15-240-04-07; 15-240-06-07;15-240-08-07;15-241-01-07;15-241-02-07;15-241-03-07;15-241-04-07; 15-241-06-07;15-241-08-07;15-242-01-07;15-242-02-07;15-242-03-07;15-242-04-07; 15-242-06-07;15-242-08-07;15-245-02-07;15-245-03-07;15-245-04-07;15-245-06-07; 15-246-02-07;15-246-03-07;15-246-04-07;15-246-06-07;15-299-01-07;15-301-16-07; 15-301-25-07;15-307-19-07;15-313-20-07;15-315-18-07;15-315-20-07;15-315-25-07; 15-315-30-07;15-315-40-07;15-397-26-01;15-405-01-07;15-405-02-07;15-405-03-07; 15-405-04-07;15-405-05-07;15-405-06-07;15-441-01-07;15-441-02-07;15-441-03-07; 15-452-00-07;15-452-01-07;15-452-02-07;15-452-03-07;15-452-04-07;15-452-05-07; 15-469-22-07;15-471-01-07;15-471-02-07;15-471-03-07;15-501-25-07;15-505-28-07; 15-507-28-07;15-537-01-07;15-537-02-07;15-537-03-07;15-611-01-07;15-611-02-07; 27-151-17-07;31-401-21-07;31-405-21-07;31-407-22-07;15-074-01-07;15-074-02-07; 15-074-03-07;15-074-04-07;15-075-01-07;15-075-02-07;15-075-03-07;15-075-04-07; 15-200-04-07;15-201-04-07;24-201-05-07;24-201-07-07;24-201-10-07;24-202-07-07; 32-183-01-01;32-183-02-01;32-183-03-01;32-191-02-01;32-195-01-01;32-197-01-01; 32-197-02-01;32-197-03-01;32-203-01-01;32-203-02-01;32-203-03-01;
 CLASSE : I 81198980009
 80007 - MATERIAL - Cadastro de Famílias de Material de Uso Médico Importado
 LABOR MED APARELHAGEM DE PRECISAO LTDA 1.03174-9
 Instrumentos cirúrgicos 25351.427090/2015-07
 INSTRUMENTAIS TIPCONTROL- RW
 FABRICANTE : RICHARD WOLF GMBH - ALEMANHA
 MODELOS: 89930.1010 / 89935.1000 / 89935.2000 PARTES DOS
 MODELOS: 89930.1001 / 89930.1002 / 89930.1000 / 89935.1100 / 89935.1010 / 89935.1240 / 89935.1100 / 89935.2010 / 89935.1020 / 89935.2020 / 89935.1210 / 89935.1220
 ACESSÓRIO: 88.04

CLASSE : II 10317490198
 80007 - MATERIAL - Cadastro de Famílias de Material de Uso Médico Importado
 LANG ELETRO-MEDICINA LTDA ME 8.01239-0
 Instrumentos cirúrgicos 25351.797598/2016-19
 INSTRUMENTOS CIRÚRGICOS CORTANTES NÃO ARTICULADOS DESCARTÁVEIS LANG
 FABRICANTE : LANG ELETRO-MEDICINA LTDA ME - BRASIL
 TREFINA 18-012-15, 18-015-15, 18-024-53, 18-060-60, 18-070-60, 18-080-60, 18-028-54, 18-033-60, 18-037-66, 18-030-10, 18-035-10, 18-040-10, 18-045-10, 18-050-10, 18-060-10, 18-070-10, 18-080-10, 18-090-10, 18-100-10, 18-110-10, 18-120-10, 18-130-10, 18-040-14, 18-045-14, 18-050-14, 18-060-14, 18-070-14, 18-080-14, 18-090-14, 18-040-18, 18-045-18, 18-050-18, 18-060-18, 18-070-18, 18-080-18, 18-090-18 BROCAS CORTANTES 18-010-44-AC,18-015-44-AC,18-020-44-AC,18-025-44-AC,18-030-44-AC,18-035-44-AC,18-040-44-AC,18-045-44-AC,18-050-44-AC,18-060-44-AC,18-070-44-AC,18-080-44-AC,18-090-44-BC,18-015-44-BC,18-020-44-BC,18-025-44-BC,18-030-44-BC,18-035-44-BC,18-040-44-BC,18-045-44-BC,18-050-44-BC,18-060-44-BC,18-070-44-BC,18-010-44-CC,18-015-44-CC,18-020-44-CC,18-025-44-CC,18-030-44-CC,18-035-44-CC,18-040-44-CC,18-045-44-CC,18-050-44-CC,18-060-44-CC,18-070-44-CC,18-010-44-DC,18-015-44-DC,18-020-44-DC,18-025-44-DC,18-030-44-DC,18-035-44-DC,18-040-44-DC,18-045-44-DC,18-050-44-DC,18-060-44-DC,18-070-44-DC,18-010-44-EC,18-015-44-EC,18-020-44-EC,18-025-44-EC,18-030-44-EC,18-035-44-EC,18-040-44-EC,18-045-44-EC,18-050-44-EC,18-060-44-EC,18-070-44-EC,18-010-44-FC,18-015-44-FC,18-020-44-FC,18-025-44-FC,18-030-44-FC,18-035-44-FC,18-040-44-FC,18-045-44-FC,18-050-44-FC,18-060-44-FC,18-070-44-FC,18-010-44-GC,18-015-44-GC,18-020-44-GC,18-025-44-GC,18-030-44-GC,18-035-44-GC,18-040-44-GC,18-045-44-GC,18-050-44-GC,18-060-44-GC,18-070-44-GC,18-010-44-HC,18-015-44-HC,18-020-44-HC,18-025-44-HC,18-030-44-HC,18-035-44-HC,18-040-44-HC,18-045-44-HC,18-050-44-HC,18-060-44-HC,18-070-44-HC,18-010-44-JC,18-015-44-JC,18-020-44-JC,18-025-44-JC,18-030-44-JC,18-035-44-JC,18-040-44-JC,18-045-44-JC,18-050-44-JC,18-060-44-JC,18-070-44-JC,18-010-44-LC,18-015-44-LC,18-020-44-LC,18-025-44-LC,18-030-44-LC,18-035-44-LC,18-040-44-LC,18-045-44-LC,18-050-44-LC,18-060-44-LC,18-070-44-LC,18-010-55-AC,18-015-55-AC,18-020-55-AC,18-025-55-AC,18-030-55-AC,18-035-55-AC,18-040-55-AC,18-010-55-BC,18-015-55-BC,18-020-55-BC,18-025-55-BC,18-030-55-BC,18-035-55-BC,18-040-55-BC,18-045-55-BC,18-050-55-BC,18-060-55-BC,18-070-55-BC,18-010-55-CC,18-015-55-CC,18-020-55-CC,18-025-55-CC,18-030-55-CC,18-035-55-CC,18-040-55-CC,18-045-55-CC,18-050-55-CC,18-060-55-CC,18-070-55-CC,18-010-55-DC,18-015-55-DC,18-020-55-DC,18-025-55-DC,18-030-55-DC,18-035-55-DC,18-040-55-DC,18-045-55-DC,18-050-55-DC,18-060-55-DC,18-070-55-DC,18-010-55-EC,18-015-55-EC,18-020-55-EC,18-025-55-EC,18-030-55-EC,18-035-55-EC,18-040-55-EC,18-045-55-EC,18-050-55-EC,18-060-55-EC,18-070-55-EC,18-010-55-FC,18-015-55-FC,18-020-55-FC,18-025-55-FC,18-030-55-FC,18-035-55-FC,18-040-55-FC,18-045-55-FC,18-050-55-FC,18-060-55-FC,18-070-55-FC,18-010-55-GC,18-015-55-GC,18-020-55-GC,18-025-55-GC,18-030-55-GC,18-035-55-GC,18-040-55-GC,18-045-55-GC,18-050-55-GC,18-060-55-GC,18-070-55-GC,18-010-55-HC,18-015-55-HC,18-020-55-HC,18-025-55-HC,18-030-55-HC,18-035-55-HC,18-040-55-HC,18-045-55-HC,18-050-55-HC,18-060-55-HC,18-070-55-HC,18-010-55-JC,18-015-55-JC,18-020-55-JC,18-025-55-JC,18-030-55-JC,18-035-55-JC,18-040-55-JC,18-045-55-JC,18-050-55-JC,18-060-55-JC,18-070-55-JC,18-010-55-LC,18-015-55-LC,18-020-55-LC,18-030-55-LC,18-035-55-LC,18-040-55-LC,18-045-55-LC,18-050-55-LC,18-060-55-LC,18-070-55-LC,18-010-70-AC,18-015-70-AC,18-020-70-AC,18-025-70-AC,18-030-70-AC,18-035-70-AC,18-040-70-AC,18-045-70-AC,18-050-70-AC,18-060-70-AC,18-070-70-AC,18-010-70-BC,18-015-70-BC,18-020-70-BC,18-025-70-BC,18-030-70-BC,18-035-70-BC,18-040-70-BC,18-045-70-BC,18-050-70-BC,18-060-70-BC,18-070-70-BC,18-010-70-CC,18-015-70-CC,18-020-70-CC,18-025-70-CC,18-030-70-CC,18-035-70-CC,18-040-70-CC,18-045-70-CC,18-050-70-CC,18-060-70-CC,18-070-70-CC,18-010-70-DC,18-015-70-DC,18-020-70-DC,18-025-70-DC,18-030-70-DC,18-035-70-DC,18-040-70-DC,18-045-70-DC,18-050-70-DC,18-060-70-DC,18-070-70-DC,18-010-70-EC,18-015-70-EC,18-020-70-EC,18-025-70-EC,18-030-70-EC,18-035-70-EC,18-040-70-EC,18-045-70-EC,18-050-70-EC,18-060-70-EC,18-070-70-EC,18-010-70-FC,18-015-70-FC,18-020-70-FC,18-025-70-FC,18-030-70-FC,18-035-70-FC,18-040-70-FC,18-045-70-FC,18-050-70-FC,18-060-70-FC,18-070-70-FC,18-010-70-GC,18-015-70-GC,18-020-70-GC,18-025-70-GC,18-030-70-GC,18-035-70-GC,18-040-70-GC,18-045-70-GC,18-050-70-GC,18-060-70-GC,18-070-70-GC,18-010-70-HC,18-015-70-HC,18-020-70-HC,18-025-70-HC,18-030-70-HC,18-035-70-HC,18-040-70-HC,18-045-70-HC,18-050-70-HC,18-060-70-HC,18-070-70-HC,18-010-70-JC,18-015-70-JC,18-020-70-JC,18-025-70-JC,18-030-70-JC,18-035-70-JC,18-040-70-JC,18-045-70-JC,18-050-70-JC,18-060-70-JC,18-070-70-JC,18-010-70-LC,18-015-70-LC,18-020-70-LC,18-025-70-LC,18-030-70-LC,18-035-70-LC,18-040-70-LC,18-045-70-LC,18-050-70-LC,18-060-70-LC,18-070-70-LC,18-010-95-AC,18-015-95-AC,18-020-95-AC,18-025-95-AC,18-030-95-AC,18-035-95-AC,18-040-95-AC,18-045-95-AC,18-050-95-AC,18-060-95-AC,18-070-95-AC,18-010-95-BC,18-015-95-BC,18-020-95-BC,18-025-95-BC,18-030-95-BC,18-035-95-BC,18-040-95-BC,18-045-95-BC,18-050-95-BC,18-060-95-BC,18-070-95-BC,18-010-95-CC,18-015-95-CC,18-020-95-CC,18-025-95-CC,18-030-95-CC,18-035-95-CC,18-040-95-CC,18-045-95-CC,18-050-95-CC,18-060-95-CC,18-070-95-CC,18-010-95-DC,18-015-95-DC,18-020-95-DC,18-025-95-DC,18-030-95-DC,18-035-95-DC,18-040-95-DC,18-045-95-DC,18-050-95-DC,18-060-95-DC,18-070-95-DC,18-010-95-EC,18-015-95-EC,18-020-95-EC,18-025-95-EC,18-030-95-EC,18-035-95-EC,18-040-95-EC,18-045-95-EC,18-050-95-EC,18-060-95-EC,18-070-95-EC,18-010-95-FC,18-015-95-FC,18-020-95-FC,18-025-95-FC,18-030-95-FC,18-035-95-FC,18-040-95-FC,18-045-95-FC,18-050-95-FC,18-060-95-FC,18-070-95-FC,18-010-95-GC,18-015-95-GC,18-020-95-GC,18-025-95-GC,18-030-95-GC,18-035-95-GC,18-040-95-GC,18-045-95-GC,18-050-95-GC,18-060-95-GC,18-070-95-GC,18-010-95-HC,18-015-95-HC,18-020-95-HC,18-025-95-HC,18-030-95-HC,18-035-95-HC,18-040-95-HC,18-045-95-HC,18-050-95-HC,18-060-95-HC,18-070-95-HC,18-010-95-JC,18-015-95-JC,18-020-95-JC,18-025-95-JC,18-030-95-JC,18-035-95-JC,18-040-95-JC,18-045-95-JC,18-050-95-JC,18-060-95-JC,18-070-95-JC,18-010-95-LC,18-015-95-LC,18-020-95-LC,18-025-95-LC,18-030-95-LC,18-035-95-LC,18-040-95-LC,18-045-95-LC,18-050-95-LC,18-060-95-LC,18-070-95-LC,18-010-95-AC,18-015-95-AC,18-020-95-AC,18-025-95-AC,18-030-95-AC,18-035-95-AC,18-040-95-AC,18-045-95-AC,18-050-95-AC,18-060-95-AC,18-070-95-AC,18-010-95-BC,18-015-95-BC,18-020-95-BC,18-025-95-BC,18-030-95-BC,18-035-95-BC,18-040-95-BC,18-045-95-BC,18-050-9



Liso Autosecante 150 x 300 mm; Envelope Liso Autosecante 190 x 370 mm; Envelope Liso Autosecante 200 x 300 mm; Envelope Liso Autosecante 200 x 330 mm; Envelope Liso Autosecante 200 x 370 mm; Envelope Liso Autosecante 200 x 400 mm; Envelope Liso Autosecante 230 x 300 mm; Envelope Liso Autosecante 230 x 350 mm; Envelope Liso Autosecante 230 x 400 mm; Envelope Liso Autosecante 270 x 350 mm; Envelope Liso Autosecante 300 x 400 mm; Envelope Liso Autosecante 300 x 450 mm; Envelope Liso Autosecante 350 x 450 mm; Envelope Liso Autosecante 400 x 450 mm; Envelope Sanfonado Autosecante 50 x 130 mm; Envelope Sanfonado Autosecante 50 x 230 mm; Envelope Sanfonado Autosecante 60 x 100 mm; Envelope Sanfonado Autosecante 70 x 130 mm; Envelope Sanfonado Autosecante 70 x 230 mm; Envelope Sanfonado Autosecante 90 x 100 mm; Envelope Sanfonado Autosecante 90 x 160 mm; Envelope Sanfonado Autosecante 90 x 180 mm; Envelope Sanfonado Autosecante 90 x 230 mm; Envelope Sanfonado Autosecante 90 x 260 mm; Envelope Sanfonado Autosecante 150 x 250 mm; Envelope Sanfonado Autosecante 150 x 300 mm; Envelope Sanfonado Autosecante 190 x 370 mm; Envelope Sanfonado Autosecante 200 x 300 mm; Envelope Sanfonado Autosecante 200 x 330 mm; Envelope Sanfonado Autosecante 200 x 400 mm; Envelope Sanfonado Autosecante 230 x 300 mm; Envelope Sanfonado Autosecante 230 x 350 mm; Envelope Sanfonado Autosecante 230 x 400 mm; Envelope Sanfonado Autosecante 270 x 350 mm; Envelope Sanfonado Autosecante 300 x 400 mm; Envelope Sanfonado Autosecante 300 x 450 mm; Envelope Sanfonado Autosecante 350 x 450 mm; Envelope Liso Termoselante 50 x 130 mm; Envelope Liso Termoselante 50 x 230 mm; Envelope Liso Termoselante 60 x 100 mm; Envelope Liso Termoselante 70 x 130 mm; Envelope Liso Termoselante 70 x 230 mm; Envelope Liso Termoselante 90 x 100 mm; Envelope Liso Termoselante 90 x 160 mm; Envelope Liso Termoselante 90 x 180 mm; Envelope Liso Termoselante 90 x 230 mm; Envelope Liso Termoselante 90 x 260 mm; Envelope Liso Termoselante 150 x 250 mm; Envelope Liso Termoselante 150 x 300 mm; Envelope Liso Termoselante 190 x 370 mm; Envelope Liso Termoselante 200 x 300 mm; Envelope Liso Termoselante 200 x 330 mm; Envelope Liso Termoselante 200 x 400 mm; Envelope Liso Termoselante 230 x 300 mm; Envelope Liso Termoselante 230 x 350 mm; Envelope Liso Termoselante 230 x 400 mm; Envelope Liso Termoselante 270 x 350 mm; Envelope Liso Termoselante 300 x 400 mm; Envelope Liso Termoselante 300 x 450 mm; Envelope Liso Termoselante 350 x 450 mm; Envelope Liso Termoselante 400 x 450 mm; Envelope Sanfonado Termoselante 50 x 130 mm; Envelope Sanfonado Termoselante 50 x 230 mm; Envelope Sanfonado Termoselante 60 x 100 mm; Envelope Sanfonado Termoselante 70 x 130 mm; Envelope Sanfonado Termoselante 70 x 230 mm; Envelope Sanfonado Termoselante 90 x 100 mm; Envelope Sanfonado Termoselante 90 x 160 mm; Envelope Sanfonado Termoselante 90 x 180 mm; Envelope Sanfonado Termoselante 90 x 230 mm; Envelope Sanfonado Termoselante 90 x 260 mm; Envelope Sanfonado Termoselante 150 x 250 mm; Envelope Sanfonado Termoselante 150 x 300 mm; Envelope Sanfonado Termoselante 190 x 370 mm; Envelope Sanfonado Termoselante 200 x 300 mm;

CLASSE : I 81287940001

80009 - MATERIAL - Cadastro de Famílias de Material de Uso Médico Nacional
LB DIAGNÓSTICA COMERCIO DE PRODUTOS MÉDICOS HOSPITALARES LTDA epp 8.03320-1

Aparelho Para Eletroforese 25351.573667/2015-20

Analizador spife

FABRICANTE : HELENA LABORATORIES, INC. - ESTADOS UNIDOS DA AMÉRICA
DISTRIBUIDOR : HELENA LABORATORIES, INC. - ESTADOS UNIDOS DA AMÉRICA

ANALISADOR SPIFE TOUCH

ANALISADOR SPIFE 2000

ANALISADOR SPIFE 3000

ANALISADOR SPIFE 4000

CLASSE : I 80332010044

80027 - EQUIPAMENTO - Cadastro de Família de Equipamentos para saúde Importado

L.M. FARMA INDUSTRIA E COMERCIO LTDA 8.02469-1

Curativo 25351.033321/2015-91

CURATEC ESPUMA PARA PRESSÃO NEGATIVA

FABRICANTE : L.M. FARMA INDUSTRIA E COMERCIO LTDA - BRASIL

DISTRIBUIDOR : L.M. FARMA INDUSTRIA E COMERCIO LTDA - BRASIL

Pequeno (10cm x 7,5cm x 3,2cm); Médio (18cm x 12,5cm x 3,2cm); Grande (26cm x 15cm x 3,2cm) e Extra-grande (60cm x 30cm x 1,5cm). Produto esterilizado por radiação gama.

CLASSE : III 80246910058

8029 - MATERIAL - Registro de Famílias de Material de Uso Médico Nacional

M. F. DA S. FRANCO 8.04422-0

Componentes Para Ortodontia 25351.771555/2015-12

BRACKETS, TUBOS E BANDAS DE AÇO INOX CONVEXUS

FABRICANTE : Hangzhou Headway Medical Equipment Co., Ltd. - CHINA

BRACKETS: CONNEXA 3D ROTH: 3150-2211; 3150-2221; 3150-2212; 3150-2222; 3150-2213; 3150-2223; 3150-2214; 3150-2224; 3150-2215; 3150-2225; 3150-2216; 3150-2226; 3150-2217; 3150-2227; 3150-2218; 3150-2228; 3150-2219; 3150-2229; 3150-2220; 3150-2230; 3150-2231; 3150-2232; 3150-2233; 3150-2234; 3150-2235; 3150-2236; 3150-2237; 3150-2238; 3150-2239; 3150-2240; 3150-2241; 3150-2242; 3150-2243; 3150-2244; 3150-2245; 3150-2246; 3150-2247; 3150-2248; 3150-2249; 3150-2250; 3150-2251; 3150-2252; 3150-2253; 3150-2254; 3150-2255; 3150-2256; 3150-2257; 3150-2258; 3150-2259; 3150-2260; 3150-2261; 3150-2262; 3150-2263; 3150-2264; 3150-2265; 3150-2266; 3150-2267; 3150-2268; 3150-2269; 3150-2270; 3150-2271; 3150-2272; 3150-2273; 3150-2274; 3150-2275; 3150-2276; 3150-2277; 3150-2278; 3150-2279; 3150-2280; 3150-2281; 3150-2282; 3150-2283; 3150-2284; 3150-2285; 3150-2286; 3150-2287; 3150-2288; 3150-2289; 3150-2290; 3150-2291; 3150-2292; 3150-2293; 3150-2294; 3150-2295; 3150-2296; 3150-2297; 3150-2298; 3150-2299; 3150-2300; 3150-2301; 3150-2302; 3150-2303; 3150-2304; 3150-2305; 3150-2306; 3150-2307; 3150-2308; 3150-2309; 3150-2310; 3150-2311; 3150-2312; 3150-2313; 3150-2314; 3150-2315; 3150-2316; 3150-2317; 3150-2318; 3150-2319; 3150-2320; 3150-2321; 3150-2322; 3150-2323; 3150-2324; 3150-2325; 3150-2326; 3150-2327; 3150-2328; 3150-2329; 3150-2330; 3150-2331; 3150-2332; 3150-2333; 3150-2334; 3150-2335; 3150-2336; 3150-2337; 3150-2338; 3150-2339; 3150-2340; 3150-2341; 3150-2342; 3150-2343; 3150-2344; 3150-2345; 3150-2346; 3150-2347; 3150-2348; 3150-2349; 3150-2350; 3150-2351; 3150-2352; 3150-2353; 3150-2354; 3150-2355; 3150-2356; 3150-2357; 3150-2358; 3150-2359; 3150-2360; 3150-2361; 3150-2362; 3150-2363; 3150-2364; 3150-2365; 3150-2366; 3150-2367; 3150-2368; 3150-2369; 3150-2370; 3150-2371; 3150-2372; 3150-2373; 3150-2374; 3150-2375; 3150-2376; 3150-2377; 3150-2378; 3150-2379; 3150-2380; 3150-2381; 3150-2382; 3150-2383; 3150-2384; 3150-2385; 3150-2386; 3150-2387; 3150-2388; 3150-2389; 3150-2390; 3150-2391; 3150-2392; 3150-2393; 3150-2394; 3150-2395; 3150-2396; 3150-2397; 3150-2398; 3150-2399; 3150-2400; 3150-2401; 3150-2402; 3150-2403; 3150-2404; 3150-2405; 3150-2406; 3150-2407; 3150-2408; 3150-2409; 3150-2410; 3150-2411; 3150-2412; 3150-2413; 3150-2414; 3150-2415; 3150-2416; 3150-2417; 3150-2418; 3150-2419; 3150-2420; 3150-2421; 3150-2422; 3150-2423; 3150-2424; 3150-2425; 3150-2426; 3150-2427; 3150-2428; 3150-2429; 3150-2430; 3150-2431; 3150-2432; 3150-2433; 3150-2434; 3150-2435; 3150-2436; 3150-2437; 3150-2438; 3150-2439; 3150-2440; 3150-2441; 3150-2442; 3150-2443; 3150-2444; 3150-2445; 3150-2446; 3150-2447; 3150-2448; 3150-2449; 3150-2450; 3150-2451; 3150-2452; 3150-2453; 3150-2454; 3150-2455; 3150-2456; 3150-2457; 3150-2458; 3150-2459; 3150-2460; 3150-2461; 3150-2462; 3150-2463; 3150-2464; 3150-2465; 3150-2466; 3150-2467; 3150-2468; 3150-2469; 3150-2470; 3150-2471; 3150-2472; 3150-2473; 3150-2474; 3150-2475; 3150-2476; 3150-2477; 3150-2478; 3150-2479; 3150-2480; 3150-2481; 3150-2482; 3150-2483; 3150-2484; 3150-2485; 3150-2486; 3150-2487; 3150-2488; 3150-2489; 3150-2490; 3150-2491; 3150-2492; 3150-2493; 3150-2494; 3150-2495; 3150-2496; 3150-2497; 3150-2498; 3150-2499; 3150-2500; 3150-2501; 3150-2502; 3150-2503; 3150-2504; 3150-2505; 3150-2506; 3150-2507; 3150-2508; 3150-2509; 3150-2510; 3150-2511; 3150-2512; 3150-2513; 3150-2514; 3150-2515; 3150-2516; 3150-2517; 3150-2518; 3150-2519; 3150-2520; 3150-2521; 3150-2522; 3150-2523; 3150-2524; 3150-2525; 3150-2526; 3150-2527; 3150-2528; 3150-2529; 3150-2530; 3150-2531; 3150-2532; 3150-2533; 3150-2534; 3150-2535; 3150-2536; 3150-2537; 3150-2538; 3150-2539; 3150-2540; 3150-2541; 3150-2542; 3150-2543; 3150-2544; 3150-2545; 3150-2546; 3150-2547; 3150-2548; 3150-2549; 3150-2550; 3150-2551; 3150-2552; 3150-2553; 3150-2554; 3150-2555; 3150-2556; 3150-2557; 3150-2558; 3150-2559; 3150-2560; 3150-2561; 3150-2562; 3150-2563; 3150-2564; 3150-2565; 3150-2566; 3150-2567; 3150-2568; 3150-2569; 3150-2570; 3150-2571; 3150-2572; 3150-2573; 3150-2574; 3150-2575; 3150-2576; 3150-2577; 3150-2578; 3150-2579; 3150-2580; 3150-2581; 3150-2582; 3150-2583; 3150-2584; 3150-2585; 3150-2586; 3150-2587; 3150-2588; 3150-2589; 3150-2590; 3150-2591; 3150-2592; 3150-2593; 3150-2594; 3150-2595; 3150-2596; 3150-2597; 3150-2598; 3150-2599; 3150-2600; 3150-2601; 3150-2602; 3150-2603; 3150-2604; 3150-2605; 3150-2606; 3150-2607; 3150-2608; 3150-2609; 3150-2610; 3150-2611; 3150-2612; 3150-2613; 3150-2614; 3150-2615; 3150-2616; 3150-2617; 3150-2618; 3150-2619; 3150-2620; 3150-2621; 3150-2622; 3150-2623; 3150-2624; 3150-2625; 3150-2626; 3150-2627; 3150-2628; 3150-2629; 3150-2630; 3150-2631; 3150-2632; 3150-2633; 3150-2634; 3150-2635; 3150-2636; 3150-2637; 3150-2638; 3150-2639; 3150-2640; 3150-2641; 3150-2642; 3150-2643; 3150-2644; 3150-2645; 3150-2646; 3150-2647; 3150-2648; 3150-2649; 3150-2650; 3150-2651; 3150-2652; 3150-2653; 3150-2654; 3150-2655; 3150-2656; 3150-2657; 3150-2658; 3150-2659; 3150-2660; 3150-2661; 3150-2662; 3150-2663; 3150-2664; 3150-2665; 3150-2666; 3150-2667; 3150-2668; 3150-2669; 3150-2670; 3150-2671; 3150-2672; 3150-2673; 3150-2674; 3150-2675; 3150-2676; 3150-2677; 3150-2678; 3150-2679; 3150-2680; 3150-2681; 3150-2682; 3150-2683; 3150-2684; 3150-2685; 3150-2686; 3150-2687; 3150-2688; 3150-2689; 3150-2690; 3150-2691; 3150-2692; 3150-2693; 3150-2694; 3150-2695; 3150-2696; 3150-2697; 3150-2698; 3150-2699; 3150-2700; 3150-2701; 3150-2702; 3150-2703; 3150-2704; 3150-2705; 3150-2706; 3150-2707; 3150-2708; 3150-2709; 3150-2710; 3150-2711; 3150-2712; 3150-2713; 3150-2714; 3150-2715; 3150-2716; 3150-2717; 3150-2718; 3150-2719; 3150-2720; 3150-2721; 3150-2722; 3150-2723; 3150-2724; 3150-2725; 3150-2726; 3150-2727; 3150-2728; 3150-2729; 3150-2730; 3150-2731; 3150-2732; 3150-2733; 3150-2734; 3150-2735; 3150-2736; 3150-2737; 3150-2738; 3150-2739; 3150-2740; 3150-2741; 3150-2742; 3150-2743; 3150-2744; 3150-2745; 3150-2746; 3150-2747; 3150-2748; 3150-2749; 3150-2750; 3150-2751; 3150-2752; 3150-2753; 3150-2754; 3150-2755; 3150-2756; 3150-2757; 3150-2758; 3150-2759; 3150-2760; 3150-2761; 3150-2762; 3150-2763; 3150-2764; 3150-2765; 3150-2766; 3150-2767; 3150-2768; 3150-2769; 3150-2770; 3150-2771; 3150-2772; 3150-2773; 3150-2774; 3150-2775; 3150-2776; 3150-2777; 3150-2778; 3150-2779; 3150-2780; 3150-2781; 3150-2782; 3150-2783; 3150-2784; 3150-2785; 3150-2786; 3150-2787; 3150-2788; 3150-2789; 3150-2790; 3150-2791; 3150-2792; 3150-2793; 3150-2794; 3150-2795; 3150-2796; 3150-2797; 3150-2798; 3150-2799; 3150-2800; 3150-2801; 3150-2802; 3150-2803; 3150-2804; 3150-2805; 3150-2806; 3150-2807; 3150-2808; 3150-2809; 3150-2810; 3150-2811; 3150-2812; 3150-2813; 3150-2814; 3150-2815; 3150-2816; 3150-2817; 3150-2818; 3150-2819; 3150-2820; 3150-2821; 3150-2822; 3150-2823; 3150-2824; 3150-2825; 3150-2826; 3150-2827; 3150-2828; 3150-2829; 3150-2830; 3150-2831; 3150-2832; 3150-2833; 3150-2834; 3150-2835; 3150-2836; 3150-2837; 3150-2838; 3150-2839; 3150-2840; 3150-2841; 3150-2842; 3150-2843; 3150-2844; 3150-2845; 3150-2846; 3150-2847; 3150-2848; 3150-2849; 3150-2850; 3150-2851; 3150-2852; 3150-2853; 3150-2854; 3150-2855; 3150-2856; 3150-2857; 3150-2858; 3150-2859; 3150-2860; 3150-2861; 3150-2862; 3150-2863; 3150-2864; 3150-2865; 3150-2866; 3150-2867; 3150-2868; 3150-2869; 3150-2870; 3150-2871; 3150-2872; 3150-2873; 3150-2874; 3150-2875; 3150-2876; 3150-2877; 3150-2878; 3150-2879; 3150-2880; 3150-2881; 3150-2882; 3150-2883; 3150-2884; 3150-2885; 3150-2886; 3150-2887; 3150-2888; 3150-2889; 3150-2890; 3150-2891; 3150-2892; 3150-2893; 3150-2894; 3150-2895; 3150-2896; 3150-2897; 3150-2898; 3150-2899; 3150-2900; 3150-2901; 3150-2902; 3150-2903; 3150-2904; 3150-2905; 3150-2906; 3150-2907; 3150-2908; 3150-2909; 3150-2910; 3150-2911; 3150-2912; 3150-2913; 3150-2914; 3150-2915; 3150-2916; 3150-2917; 3150-2918; 3150-2919; 3150-2920; 3150-2921; 3150-2922; 3150-2923; 3150-2924; 3150-2925; 3150-2926; 3150-2927; 3150-2928; 3150-2929; 3150-2930; 3150-2931; 3150-2932; 3150-2933; 3150-2934; 3150-2935; 3150-2936; 3150-2937; 3150-2938; 3150-2939; 3150-2940; 3150-2941; 3150-2942; 3150-2943; 3150-2944; 3150-2945; 3150-2946; 3150-2947; 3150-2948; 3150-2949; 3150-2950; 3150-2951; 3150-2952; 3150-2953; 3150-2954; 3150-2955; 3150-2956; 3150-2957; 3150-2958; 3150-2959; 3150-2960; 3150-2961; 3150-2962; 3150-2963; 3150-2964; 3150-2965; 3150-2966; 3150-2967; 3150-2968; 3150-2969; 3150-2970; 3150-2971; 3150-2972; 3150-2973; 3150-2974; 3150-2975; 3150-2976; 3150-2977; 3150-2978; 3150-2979; 3150-2980; 3150-2981; 3150-2982; 3150-2983; 3150-2984; 3150-2985; 3150-2986; 3150-2987; 3150-2988; 3150-2989; 3150-2990; 3150-2991; 3150-2992; 3150-2993; 3150-2994; 3150-2995; 3150-2996; 3150-2997; 3150-2998; 3150-2999; 3150-3000; 3150-3001; 3150-3002; 3150-3003; 3150-3004; 3150-3005; 3150-3006; 3150-3007; 3150-3008; 3150-3009; 3150-3010; 3150-3011; 3150-3012; 3150-3013; 3150-3014; 3150-3015; 3150-3016; 3150-3017; 3150-3018; 3150-3019; 3150-3020; 3150-3021; 3150-3022; 3150-3023; 3150-3024; 3150-3025; 3150-3026; 3150-3027; 3150-3028; 3150-3029; 3150-3030; 3150-3031; 3150-3032; 3150-3033; 3150-3034; 3150-3035; 3150-3036; 3150-3037; 3150-3038; 3150-3039; 3150-3040; 3150-3041; 3150-3042; 3150-3043; 3150-3044; 3150-3045; 3150-3046; 3150-3047; 3150-3048; 3150-3049; 3150-3050; 3150-3051; 3150-3052; 3150-3053; 3150-3054; 3150-3055; 3150-3056; 3150-3057; 3150-3058; 3150-3059; 3150-3

NI/STANDARD MBT: 109-1811; 109-1821; 109-1812; 109-1822; 109-1813; 109-1823; 109-1813H; 109-1823H; 109-1815; 109-1825; 109-1815H; 109-1825H; 109-2211; 109-2221; 109-2212; 109-2222; 109-2213; 109-2223; 109-2213H; 109-2223H; 109-2215; 109-2225; 109-2215H; 109-2225H; 110-1811; 110-1821; 110-1812; 110-1822; 110-1813; 110-1823; 110-1813H; 110-1823H; 110-1815; 110-1825; 110-1815H; 110-1825H; 110-2211; 110-2221; 110-2212; 110-2222; 110-2213; 110-2223; 110-2213H; 110-2223H; 110-2215; 110-2225; 110-2215H; 110-2225H; 109-1841; 109-1843; 109-1833; 109-1833H; 109-1843H; 109-1833H; 109-1844; 109-1844H; 109-1844H; 109-1834H; 109-1845; 109-1835; 109-1845H; 109-1835H; 109-2241; 109-2243; 109-2233; 109-2243H; 109-2233H; 109-2244; 110-2234; 110-2244H; 110-2234H; 110-2245; 110-2235; 110-2245H; 110-2235H; H109-18-1; H109-18-2; H109-18-3; H109-22-1; H109-22-2; H109-22-3; H110-18-1; H110-18-2; H110-18-3; H110-22-1; H110-22-2; H110-22-3; SLIDIUM MONOBLOCO MI-NI/STANDARD EDGEWISE: 111-1811; 111-1821; 111-1812; 111-1822; 111-1813; 111-1823; 111-1813H; 111-1823H; 111-1815; 111-1825; 111-1815H; 111-1825H; 111-2211; 111-2221; 111-2212; 111-2222; 111-2213; 111-2223; 111-2213H; 111-2223H; 111-2215; 111-2225; 111-2215H; 111-2225H; 112-1811; 112-1821; 112-1812; 112-1822; 112-1813; 112-1823; 112-1813H; 112-1823H; 112-1815; 112-1825; 112-1815H; 112-1825H; 112-2211; 112-2221; 112-2212; 112-2222; 112-2213; 112-2223; 112-2213H; 112-2223H; 112-2215; 112-2225; 112-2215H; 112-2225H; 111-1841; 111-1843; 111-1833; 111-1843H; 111-1833H; 111-1844; 111-1844H; 111-1834H; 111-1845; 111-1835; 111-1845H; 111-1835H; 111-2241; 111-2243; 111-2234; 111-2244H; 111-2234H; 111-2245; 111-2235; 111-2245H; 111-2235H; 112-1841; 112-1843; 112-1833; 112-1843H; 112-1833H; 112-1844; 112-1834; 112-1844H; 112-1834H; 112-1845; 112-1835; 112-1845H; 112-2241; 112-2243; 112-2244; 112-2244H; 112-2245; 112-2245H; 112-2245H; 111-18-1; H111-18-2; H111-18-3; H111-22-1; H111-22-2; H111-22-3; H112-18-1; H112-18-2; H112-18-3; H112-22-1; H112-22-2; H112-22-3; SLIDIUM VERTICAL SLOT ROTH: 113-1811; 113-1821; 113-1812; 113-1822; 113-1813; 113-1823; 113-1813H; 113-1823H; 113-1815; 113-1825; 113-1815H; 113-1825H; 113-2211; 113-2221; 113-2212; 113-2222; 113-2213; 113-2223; 113-2213H; 113-2223H; 113-2215; 113-2225; 113-2215H; 113-2225H; 113-1841; 113-1843; 113-1833; 113-1843H; 113-1833H; 113-1844; 113-1834; 113-1844H; 113-1834H; 113-1845; 113-1835; 113-1845H; 113-2241; 113-2243; 113-2244; 113-2244H; 113-2245; 113-2245H; 113-2245H; 113-18-1; H113-18-2; H113-18-3; H113-22-1; H113-22-2; H113-22-3; SLIDIUM VERTICAL SLOT MBT: 114-1811; 114-1821; 114-1812; 114-1822; 114-1813; 114-1823; 114-1813H; 114-1823H; 114-1815; 114-1825; 114-1815H; 114-1825H; 114-2211; 114-2221; 114-2212; 114-2222; 114-2213; 114-2223; 114-2213H; 114-2223H; 114-2215; 114-2225; 114-2215H; 114-2225H; 114-1841; 114-1843; 114-1833; 114-1843H; 114-1833H; 114-1844; 114-1834; 114-1844H; 114-1834H; 114-1845; 114-1835; 114-1845H; 114-1835H; 114-2241; 114-2243; 114-2244; 114-2244H; 114-2245; 114-2245H; 114-2245H; 114-18-1; H114-18-2; H114-18-3; H114-22-1; H114-22-2; H114-22-3; SLIDIUM LINGUAL: 115-1811; 115-1821; 115-1811H; 115-1821H; 115-1812; 115-1822; 115-1812H; 115-1822H; 115-1813; 115-1823; 115-1813H; 115-1823H; 115-1814; 115-1824; 115-1815; 115-1825; 115-2211; 115-2221; 115-2211H; 115-2221H; 115-2212; 115-2222; 115-2212H; 115-2222H; 115-2213; 115-2223; 115-2213H; 115-2223H; 115-2214; 115-2224; 115-2215; 115-2225; 115-2215H; 115-2225H; 115-1841; 115-1831; 115-1841H; 115-1831H; 115-1842; 115-1832; 115-1842H; 115-1832H; 115-1843; 115-1833; 115-1843H; 115-1833H; 115-1844; 115-1834; 115-1844H; 115-1834H; 115-2241; 115-2243; 115-2244; 115-2244H; 115-2245; 115-2245H; 115-2245H; 115-18-1; H115-18-2; H115-18-3; H115-22-1; H115-22-2; H115-22-3; SLIDIUM 2D LINGUAL: 2115-1811; 2115-1821; 2115-1811H; 2115-1821H; 2115-1812; 2115-1822; 2115-1812H; 2115-1822H; 2115-1813; 2115-1823; 2115-1813H; 2115-1823H; 2115-1814; 2115-1824; 2115-1815; 2115-1825; 2115-2211; 2115-2221; 2115-2211H; 2115-2221H; 2115-2212; 2115-2222; 2115-2212H; 2115-2222H; 2115-2213; 2115-2223; 2115-2213H; 2115-2223H; 2115-2214; 2115-2224; 2115-2215; 2115-2225; 2115-1841; 2115-1831; 2115-1841H; 2115-1831H; 2115-1842; 2115-1832; 2115-1842H; 2115-1832H; 2115-1843; 2115-1833; 2115-1843H; 2115-1833H; 2115-1844; 2115-1834; 2115-1844H; 2115-1834H; 2115-2241; 2115-2243; 2115-2244; 2115-2244H; 2115-2245; 2115-2245H; 2115-2245H; 18-1; H2115-18-2; H2115-18-3; H2115-22-1; H2115-22-2; H2115-22-3; SLIDIUM N2D LINGUAL: N2115-1811; N2115-1821; N2115-1811H; N2115-1821H; N2115-1812; N2115-1822; N2115-1812H; N2115-1822H; N2115-1813; N2115-1823; N2115-1813H; N2115-1823H; N2115-1814; N2115-1824; N2115-1815; N2115-1825; N2115-2211; N2115-2221; N2115-2211H; N2115-2221H; N2115-2212; N2115-2222; N2115-2212H; N2115-2222H; N2115-2213; N2115-2223; N2115-2213H; N2115-2223H; N2115-2214; N2115-2224; N2115-2241; N2115-2243; N2115-2244; N2115-2244H; N2115-2245; N2115-2245H; N2115-2245H; HN2115-18-1; HN2115-18-2;

HN2115-18-3; HN2115-22-1; HN2115-22-2; HN2115-22-3; SLIDIUM LINGUAL MOLAR: 116-1816; 116-1826; 116-1816H; 116-1826H; 117-1816; 117-1826; 117-1816H; 117-1826H; 118-1816; 118-1826; 118-1816H; 118-1826H; 116-2216; 116-2226; 116-2216H; 116-2226H; 117-2216; 117-2226; 117-2216H; 117-2226H; 118-2216; 118-2226; 118-2216H; 118-2226H; 116-1846; 116-1836; 116-1846H; 116-1836H; 117-1846; 117-1836; 117-1846H; 117-1836H; 118-1846; 118-1836; 118-1846H; 118-1836H; 116-2246; 116-2236; 116-2246H; 116-2236H; 117-2246; 117-2236; 117-2246H; 117-2236H; 118-2246; 118-2236; 118-2246H; 118-2236H; H116-18-1; H116-18-2; H116-22-1; H116-22-2; H117-18-1; H117-18-2; H117-22-1; H117-22-2; H118-18-1; H118-18-2; H118-22-1; H118-22-2. TUBOS BUCAIS: ROTH NÃO CONVERSÍVEIS: 201-1816-1; 201-1826-1; 201-1816-2; 201-1826-2; 201-2216-1; 201-2226-1; 201-2216-2; 201-2226-2; 201-1846-1; 201-1836-1; 201-1846-2; 201-1836-2; 201-2246-1; 201-2236-1; 201-2246-2; 201-2236-2; 207-1817-1; 207-1827-1; 207-2217-1; 207-2227-1; 207-1847-1; 207-1837-1; 207-2247-1; 207-2237-1; H201-18-1; H201-18-2; H201-18-3; H201-22-1; H201-22-2; H201-22-3; H207-18-1; H207-22-1. MBT NÃO CONVERSÍVEIS: 203-1816-1; 203-1826-1; 203-1816-2; 203-1826-2; 203-2216-1; 203-2226-1; 203-2216-2; 203-2226-2; 203-1846-1; 203-1836-1; 203-1846-2; 203-1836-2; 203-2246-1; 203-2236-1; 203-2246-2; 203-2236-2; 208-1817-1; 208-1827-1; 208-2217-1; 208-2227-1; 208-1847-1; 208-1837-1; 208-2247-1; 208-2237-1; H203-18-1; H203-18-2; H203-18-3; H203-22-1; H203-22-2; H203-22-3; H208-18-1; H208-22-1; EDGEWISE NÃO CONVERSÍVEIS: 205-1816-1; 205-1826-1; 205-1816-2; 205-1826-2; 205-2216-1; 205-2226-1; 205-2216-2; 205-2226-2; 205-1846-1; 205-1836-1; 205-1846-2; 205-1836-2; 205-2246-1; 205-2236-1; 205-2246-2; 205-2236-2; 209-1817-1; 209-1827-1; 209-2217-1; 209-2227-1; 209-1847-1; 209-1837-1; 209-2247-1; 209-2237-1; H205-18-1; H205-18-2; H205-18-3; H205-22-1; H205-22-2; H205-22-3; H209-18-1; H209-22-1; ROTH CONVERSÍVEIS: 202-1816-1; 202-1826-1; 202-1816-2; 202-1826-2; 202-1816-2; 202-1826-2; 202-2216-1; 202-2226-1; 202-2216-2; 202-2226-2; 202-1846-1; 202-1836-1; 202-1846-2; 202-1836-2; 202-2246-1; 202-2236-1; 202-2246-2; 202-2236-2; H202-18-1; H202-18-2; H202-18-3; H202-22-1; H202-22-2; H202-22-3; MBT CONVERSÍVEIS: 204-1816-1; 204-1826-1; 204-1816-2; 204-1826-2; 204-1816-2; 204-1826-2; 204-2216-1; 204-2226-1; 204-2216-2; 204-2226-2; 204-1846-1; 204-1836-1; 204-1846-2; 204-1836-2; 204-2246-1; 204-2236-1; 204-2246-2; 204-2236-2; H204-18-1; H204-18-2; H204-18-3; H204-18-4; H204-22-1; H204-22-2; H204-22-3; H204-22-4; EDGEWISE CONVERSÍVEIS: 206-1816-1; 206-1826-1; 206-1816-2; 206-1826-2; 206-1816-2; 206-1826-2; 206-2216-1; 206-2226-1; 206-2216-2; 206-2226-2; 206-1846-1; 206-1836-1; 206-1846-2; 206-1836-2; 206-2246-1; 206-2236-1; 206-2246-2; 206-2236-2; H206-18-1; H206-18-2; H206-18-3; H206-18-4; H206-22-1; H206-22-2; H206-22-3; H206-22-4; NÃO CONVERSÍVEIS - Bicuspid Bondable Bucal Tube 4&5#: 210-1814-1; 210-1824-1; 210-2214-1; 210-2224-1; 210-1844-1; 210-1834-1; 210-2244-1; 210-2234-1; 211-1814-1; 211-1824-1; 211-2214-1; 211-2224-1; 211-1844-1; 211-1834-1; 211-2244-1; 211-2234-1; 212-1814-1; 212-1824-1; 212-2214-1; 212-2224-1; 212-1844-1; 212-1834-1; 212-2244-1; 212-2234-1; H210-18-1; H211-18-1; H212-18-1; H210-22-1; H211-22-1; H212-22-1; ROTH NÃO CONVERSÍVEIS - Weldable Buccal Tube: 213-1816-1; 213-1826-1; 213-1816-2; 213-1826-2; 213-1846-1; 213-1836-1; 213-1846-2; 213-1836-2; 213-2246-1; 213-2236-1; 213-2246-2; 213-2236-2; 219-1817-1; 219-1827-1; 219-2217-1; 219-2227-1; 219-1847-1; 219-1837-1; 219-2247-1; 219-2237-1; H213-18-1; H213-18-2; H213-18-3; H213-22-1; H213-22-2; H213-22-3; H219-18-1; H219-22-1; MBT NÃO CONVERSÍVEIS - Weldable Buccal Tube: 215-1816-1; 215-1826-1; 215-1816-2; 215-1826-2; 215-2216-1; 215-2226-1; 215-2216-2; 215-2226-2; 215-1846-1; 215-1836-1; 215-1846-2; 215-1836-2; 215-2246-1; 215-2236-1; 215-2246-2; 215-2236-2; 220-1817-1; 220-1827-1; 220-2217-1; 220-2227-1; 220-1847-1; 220-1837-1; 220-2247-1; 220-2237-1; H215-18-1; H215-18-2; H215-18-3; H215-22-1; H215-22-2; H215-22-3; H220-18-1; H220-22-1; EDGEWISE NÃO CONVERSÍVEIS - Weldable Buccal Tube: 217-1816-1; 217-1826-1; 217-1816-2; 217-1826-2; 217-2216-1; 217-2226-1; 217-2216-2; 217-2226-2; 217-1846-1; 217-1836-1; 217-1846-2; 217-1836-2; 217-2246-1; 217-2236-1; 217-2246-2; 217-2236-2; 221-1817-1; 221-1827-1; 221-2217-1; 221-2227-1; 221-1847-1; 221-1837-1; 221-2247-1; 221-2237-1; H217-18-1; H217-18-2; H217-18-3; H217-22-1; H217-22-2; H217-22-3; H221-18-1; H221-22-1; ROTH CONVERSÍVEIS - Weldable Buccal Tube: 214-1816-1; 214-1826-1; 214-1816-2; 214-1826-2; 214-2216-1; 214-2226-1; 214-2216-2; 214-2226-2; 214-1846-1; 214-1836-1; 214-1846-2; 214-1836-2; 214-2246-1; 214-2236-1; 214-2246-2; 214-18-1; H214-18-2; H214-18-3; H214-18-4; H214-22-1; H214-22-2; H214-22-3; H214-22-4; MBT CONVERSÍVEIS - Weldable Buccal Tube: 216-1816-1; 216-1826-1; 216-1816-2; 216-1826-2; 216-1816-2; 216-2216-1; 216-2226-1; 216-2216-2; 216-2226-2; 216-1846-1; 216-1836-1; 216-1846-2; 216-1836-2; 216-2246-1; 216-2236-1; 216-2246-2; 216-2236-2; H216-18-1; H216-18-2; H216-18-3; H216-22-1; H216-22-2; H216-22-3; H216-22-4; EDGEWISE CONVERSÍVEIS - Weldable Buccal Tube: 218-1816-1; 218-1826-1; 218-1816-2; 218-1826-2; 218-1816-2; 218-2216-1; 218-2226-1; 218-2216-2; 218-2226-2; 218-1846-1; 218-1836-1; 218-1846-2; 218-1836-2; 218-2246-1; 218-2236-1; 218-2246-2; 218-2236-2; H218-18-1; H218-18-2; H218-18-3; H218-22-1; H218-22-2; H218-22-3; H218-22-4. BANDAS MOLARES: PRIMEIRO MOLAR: 301-16-31; 301-16-31+; 301-16-32; 301-16-32+; 301-16-33; 301-16-33+; 301-16-34; 301-16-34+; 301-16-35; 301-16-35+; 301-16-36; 301-16-36+; 301-16-37; 301-16-37+; 301-16-38; 301-16-38+; 301-16-39; 301-16-39+; 301-16-40; 301-16-40+; 301-16-41; 301-16-41+; 301-16-42;

301-16-42+; 301-16-43; 301-16-43+; 301-16-44; 301-26-31; 301-26-31+; 301-26-32; 301-26-32+; 301-26-33; 301-26-33+; 301-26-34; 301-26-34+; 301-26-35; 301-26-35+; 301-26-36; 301-26-36+; 301-26-37; 301-26-37+; 301-26-38; 301-26-38+; 301-26-39; 301-26-39+; 301-26-40; 301-26-40+; 301-26-41; 301-26-41+; 301-26-42; 301-26-42+; 301-26-43; 301-26-43+; 301-26-44; 301-26-44+; 301-26-45; 301-26-45+; 301-46-32; 301-46-32+; 301-46-33; 301-46-33+; 301-46-34; 301-46-34+; 301-46-35; 301-46-35+; 301-46-36; 301-46-36+; 301-46-37; 301-46-37+; 301-46-38; 301-46-38+; 301-46-39; 301-46-39+; 301-46-40; 301-46-40+; 301-46-41; 301-46-41+; 301-46-42; 301-46-42+; 301-46-43; 301-46-43+; 301-46-44; 301-36-31; 301-36-31+; 301-36-32; 301-36-32+; 301-36-33; 301-36-33+; 301-36-34; 301-36-34+; 301-36-35; 301-36-35+; 301-36-36; 301-36-36+; 301-36-37; 301-36-37+; 301-36-38; 301-36-38+; 301-36-39; 301-36-39+; 301-36-40; 301-36-40+; 301-36-41; 301-36-41+; 301-36-42; 301-36-42+; 301-36-43; 301-36-43+; 301-36-44; 301-36-44+; 301-36-45; 301-36-45+; 302-17-28; 302-17-28+; 302-17-29; 302-17-29+; 302-17-30; 302-17-30+; 302-17-31; 302-17-31+; 302-17-32; 302-17-32+; 302-17-33; 302-17-33+; 302-17-34; 302-17-34+; 302-17-35; 302-17-35+; 302-17-36; 302-17-36+; 302-17-37; 302-17-37+; 302-17-38; 302-17-38+; 302-17-39; 302-17-39+; 302-27-28; 302-27-28+; 302-27-29; 302-27-29+; 302-27-30; 302-27-30+; 302-27-31; 302-27-31+; 302-27-32; 302-27-32+; 302-27-33; 302-27-33+; 302-27-34; 302-27-34+; 302-27-35; 302-27-35+; 302-27-36; 302-27-36+; 302-27-37; 302-27-37+; 302-27-38; 302-27-38+; 302-27-39; 302-27-39+; 302-47-28; 302-47-28+; 302-47-29; 302-47-29+; 302-47-30; 302-47-30+; 302-47-31; 302-47-31+; 302-47-32; 302-47-32+; 302-47-33; 302-47-33+; 302-47-34; 302-47-34+; 302-47-35; 302-47-35+; 302-47-36; 302-47-36+; 302-47-37; 302-47-37+; 302-47-38; 302-47-38+; 302-47-39; 302-47-39+; 302-47-40; 302-47-40+; 302-47-41; 302-47-41+; 302-47-42; 302-47-42+; 302-47-43; 302-47-43+; 302-47-44; 302-47-44+; 302-47



CLASSE : II 80322400096
80010 - MATERIAL - Cadastro de Sistema de Material de Uso Médico Nacional
MEDIVAX INDÚSTRIA E COMÉRCIO LTDA 1.02596-1
GIARDIA LAMBLIA 25351.520317/2015-55
Giardia Human Fecal Antigen Detection Microwell Elisa Kit
FABRICANTE : IVD RESEARCH INC - ESTADOS UNIDOS DA AMÉRICA
96 testes
CLASSE : II 10259610175
8436 - IVD - Cadastro de produto importado
MEDIX DISTRIBUIÇÃO COMERCIO E REPRESENTAÇÃO LTDA 8.10789-1
Equipos 25351.655665/2015-79
CIRUSET
FABRICANTE : JIANGSU WEBEST MEDICAL PRODUCT CO., LTD - CHINA
CEFIG; CEGC; CEPL; CEFIGP; CEMFIG
CLASSE : II 81078910011
80007 - MATERIAL - Cadastro de Famílias de Material de Uso Médico Importado
Seringas Descartáveis 25351.655599/2015-26
CIRUINJECT INSULIN
FABRICANTE : JIANGSU WEBEST MEDICAL PRODUCT CO., LTD - CHINA
Seringa para insulina - CIICAG-13x3 1mL/100UI e agulha (13x0,3mm)
CLASSE : II 81078919005
8031 - MATERIAL - Cadastro de Material de Uso Médico Importado
MEDSTAR IMPORTAÇÃO E EXPORTAÇÃO LTDA 8.00473-0
Conjunto Radiológico Fixo 25351.741291/2015-73
EQUIPAMENTO PARA RADIOGRAFIA DIGITAL
FABRICANTE : GENERAL MEDICAL MERATE SPA - ITÁLIA
DISTRIBUIDOR : GENERAL MEDICAL MERATE SPA - ITÁLIA
Calypso
Calypso F
Chorus
CLASSE : III 80047300577
8052 - EQUIPAMENTO - Registro de Famílias de Equipamentos de Médio e Pequeno Portes, Importado
MEDTRONIC COMERCIAL LTDA 1.03391-9
Canulas 25351.438616/2015-65
Cânula de Insuflação Manual com Corpo de Silicone e Introduzidor de Ponta Deflectível
FABRICANTE : MEDTRONIC INC - ESTADOS UNIDOS DA AMÉRICA
DISTRIBUIDOR : MEDTRONIC SOFAMOR DANNEK - ESTADOS UNIDOS DA AMÉRICA
DISTRIBUIDOR : MEDTRONIC PERFUSION SYSTEMS - ESTADOS UNIDOS DA AMÉRICA
DISTRIBUIDOR : MEDTRONIC SWINNEA DC - ESTADOS UNIDOS DA AMÉRICA
DISTRIBUIDOR : Medtronic B.V. - HOLANDA (PAÍSES BAIXOS)
DISTRIBUIDOR : Medtronic Inc. - Elizabeth Distribution Center - ESTADOS UNIDOS DA AMÉRICA
DISTRIBUIDOR : Medtronic Parker Distribution - ESTADOS UNIDOS DA AMÉRICA
DISTRIBUIDOR : Medtronic International Trading Inc. - ESTADOS UNIDOS DA AMÉRICA
DISTRIBUIDOR : Grand Rapids Distribution - ESTADOS UNIDOS DA AMÉRICA
DISTRIBUIDOR : Venton Medical Inc. - ESTADOS UNIDOS DA AMÉRICA
DISTRIBUIDOR : MEDTRONIC INC - ESTADOS UNIDOS DA AMÉRICA
DISTRIBUIDOR : Medtronic Inc. - Mira Loma Distribution Center - ESTADOS UNIDOS DA AMÉRICA
94113TD, 94113TDT. Conteúdo: 1 Cânula de Insuflação Manual com Corpo de Silicone; 1 Introduzidor de Ponta Deflectível, 1 seringa 3cc.
CLASSE : IV 10339190622
80087 - MATERIAL - Registro de Conjunto de Material de Uso Médico Importado
DISPOSITIVO PARA NEUROCIRURGIA 25351.460107/2015-08
CONJUNTO NEXDRIVE MI-2000
FABRICANTE : MEDTRONIC, INC. - ESTADOS UNIDOS DA AMÉRICA
Componentes do conjunto: Nexdrive MI-2000; Anel com diâmetro de 0,64 mm; Anel com diâmetro de 0,89 mm; Suporte de eletrodo; Tubo de medição.
CLASSE : II 10339190623
80089 - MATERIAL - Cadastro de Conjunto de Materiais de Uso Médico Importado
METALURGICA HOSP IND COM DE APAR ELETROMEDICOS LTD 1.04351-7
Cama Hospitalar 25351.650112/2015-53
Cama Hospitalar Manual MHL
FABRICANTE : METALURGICA HOSP IND COM DE APAR ELETROMEDICOS LTD - BRASIL
DISTRIBUIDOR : METALURGICA HOSP IND COM DE APAR ELETROMEDICOS LTD - BRASIL
Cama Hospitalar Manual MHL Fowler de Base Reta - Leito 90 cm; Cama Hospitalar Manual MHL Fowler de Base Reta Standard; Cama Hospitalar Manual MHL Fowler de Base Reta Standard - Leito 90 cm; Cama Hospitalar Manual MHL Fowler de Base Tubular; Cama Hospitalar Manual MHL Fowler de Base Tubular - Leito 90 cm; Cama Hospitalar Manual MHL Fowler de Base Tubular com Trendelenburg; Cama Hospitalar Manual MHL Fowler de Base Tubular com

Trendelenburg - Leito 90 cm; Cama Hospitalar Manual MHL Fowler de Base Tubular Infantil; Cama Hospitalar Manual MHL Fowler de Base Tubular para Obesos; Cama Hospitalar Manual MHL Fowler / Trendelenburg com Elevação; Cama Hospitalar Manual MHL Fowler / Trendelenburg com Elevação - Leito 90 cm; Cama Hospitalar Manual MHL Fowler de Base Reta; Cama Hospitalar Manual MHL Fowler de Recuperação de Base Tubular; Cama Hospitalar Manual MHL Fowler de Recuperação de Base Tubular com Trendelenburg; Cama Hospitalar Manual MHL Fowler de Recuperação de Base Reta
CLASSE : I 10435170002
80026 - EQUIPAMENTO - Cadastro de Família de Equipamentos para saúde Nacional
MICHEL E KLYMUS 1.03929-9
Pontas aplicadoras descartáveis odontológicas 25351.708270/2015-41
PONTEIRA DE METAL PARA IRRIGAÇÃO
FABRICANTE : MICHEL E KLYMUS - BRASIL
ACESSÓRIO: adaptador luer para aspiração.
PONTEIRA DE METAL PARA IRRIGAÇÃO: ENDODÔNTICA e PERIODONTAL - MK15-1800, MK15-1801, MK15-1802, MK15-1803, MK15-1804, MK15-1805, MK15-1806, MK15-1807, MK15-1808 FLEXÍVEL - MK15-1809, MK15-1810, MK15-1811, MK15-1812, MK15-1813, MK15-1814 MICRO - MK15-1815, MK15-1816, MK15-1817, MK15-1818, MK15-1819 COM ABERTURA LATERAL - MK15-1820, MK15-1821, MK15-1822, MK15-1823, MK15-1824.
CLASSE : I 10392990083
80009 - MATERIAL - Cadastro de Famílias de Material de Uso Médico Nacional
MIT MEDICAL INDUSTRY TECHNOLOGY LTDA - ME 8.08353-7
Eletrodos 25351.708109/2015-56
Eletrodos de cúpula
FABRICANTE : MIT MEDICAL INDUSTRY TECHNOLOGY LTDA - ME - BRASIL
DISTRIBUIDOR : MIT MEDICAL INDUSTRY TECHNOLOGY LTDA - ME - BRASIL
ECO - 01 - ELETRODO DE CÚPULA - OURO TESK - CABO 1.5M
ECO - 02 - ELETRODO DE CÚPULA - OURO TESK - CABO 2.0M
ECO - 03 - ELETRODO DE CÚPULA - OURO TESK - CABO 2.5M
ECO - 04 - ELETRODO DE CÚPULA - OURO TESK - CABO 3.0M
CLASSE : II 80835370006
80026 - EQUIPAMENTO - Cadastro de Família de Equipamentos para saúde Nacional
mn medicas rep e com eq medicos esteticos e cosmeticos ltda 8.06289-4
Torniquete 25351.803638/2016-70
HemaClear®
FABRICANTE : ONEG HAKARMEL LTD (OHK - MEDICAL DEVICES). - ISRAEL
PRH-028-PI-01A HemaClear®/28 - Rosa (Pequeno), PRH-040-GR-01A HemaClear®/40 - Verde (Médio), PRH-040-RE-01A HemaClear®/40 - Vermelho (Médio), PRH-040-YE-01A HemaClear®/40 - Amarelo (Médio), PRH-060-BL-01A HemaClear®/60 - Azul (Grande), PRH-060-OR-01A HemaClear®/60 - Laranja (Grande), PRH-060-BR-01A HemaClear®/60 - Marrom (Grande), PRH-090-BW-01A HemaClear®/90 - Preto e Branco (Extra-Grande), PRH-035-FA-01A HemaClear®/ Antebraço - Modelo F, PRH-032-MA-01A HemaClear®/ Pé e Tornozelo - Modelo A
CLASSE : I 80628940031
80007 - MATERIAL - Cadastro de Famílias de Material de Uso Médico Importado
MP - COMÉRCIO DE MATERIAIS HOSPITALARES LTDA 8.03055-6
Extensor 25351.569638/2015-13
EXTENSOR PARA INFUSÃO EM ALTA PRESSÃO
FABRICANTE : MP - COMÉRCIO DE MATERIAIS HOSPITALARES LTDA - BRASIL
20300 TRO Ressoaet BR; 20301 TRO Ressoaet BR 2 vias; 20302 TRO Ressoaet BR espiralado; 20303 TRO Ressoaet BR espiralado 2 vias; 20304 TRO Ressoaet BR TR; 20305 TRO Ressoaet BR TRS.
CLASSE : II 80305560097
80009 - MATERIAL - Cadastro de Famílias de Material de Uso Médico Nacional
Nihon Kohden Brasil Importação, Exportação e Comércio de Equipamentos Médicos LTDA 8.09146-9
Eletrocardiografo 25351.723101/2015-17
ECG-2250 - CARDIOFAX S
FABRICANTE : NIHON KOHDEN CORPORATION - JAPÃO
DISTRIBUIDOR : Shanghai Kohden Medical Electrical Instrument Corp - CHINA
DISTRIBUIDOR : NIHON KOHDEN CORPORATION - JAPÃO
ECG-2250
CLASSE : II 80914690025
80027 - EQUIPAMENTO - Cadastro de Família de Equipamentos para saúde Importado
OLIDEF CZ IND COM APARELHOS HOSPITALARES LTDA 1.02271-8
Monitor de Sinais Vitais 25351.706360/2015-30
Monitor de Paciente

FABRICANTE : OLIDEF CZ IND COM APARELHOS HOSPITALARES LTDA - BRASIL
DISTRIBUIDOR : OLIDEF CZ IND COM APARELHOS HOSPITALARES LTDA - BRASIL
LOGICARE
CLASSE : III 10227180039
8054 - EQUIPAMENTO - Registro de Equipamento Nacional, de Médio e Pequeno Porte
Berco Hospitalar 25351.666121/2015-30
Berço Hospitalar Pediátrico
FABRICANTE : OLIDEF CZ IND COM APARELHOS HOSPITALARES LTDA - BRASIL
DISTRIBUIDOR : OLIDEF CZ IND COM APARELHOS HOSPITALARES LTDA - BRASIL
ACALENTO - 53051
CLASSE : I 10227189016
8057 - EQUIPAMENTO - Cadastro de Equipamento para Saúde Nacional
OLYMPUS OPTICAL DO BRASIL LTDA 8.01246-3
Central de Processamento de Imagens Médicas 25351.739311/2015-41
Central de Ultrassom Endoscópica
FABRICANTE : OLYMPUS MEDICAL SYSTEM CORPORATION - JAPÃO
DISTRIBUIDOR : GYRUS ENT, L.L.C. - ESTADOS UNIDOS DA AMÉRICA
DISTRIBUIDOR : SHIRAKAWA OLYMPUS CO., LTD - JAPÃO
DISTRIBUIDOR : OLYMPUS CORPORATION - JAPÃO
DISTRIBUIDOR : OLYMPUS CORPORATION - JAPÃO
DISTRIBUIDOR : OLYMPUS MEDICAL SYSTEM CORPORATION - JAPÃO
DISTRIBUIDOR : AOMORI OLYMPUS CO., LTD. - JAPÃO
DISTRIBUIDOR : GYRUS MEDICAL, LIMITED - REINO UNIDO
DISTRIBUIDOR : AIZU OLYMPUS CO., LTD - JAPÃO
DISTRIBUIDOR : OLYMPUS AMERICA INC. - ESTADOS UNIDOS DA AMÉRICA
DISTRIBUIDOR : OLYMPUS SOFT IMAGING SOLUTIONS GMBH - ALEMANHA
DISTRIBUIDOR : Olympus Corporation of the Americas - ESTADOS UNIDOS DA AMÉRICA
DISTRIBUIDOR : Olympus America de Mexico S.A. de C.V. - MÉXICO
DISTRIBUIDOR : Olympus Canada Inc - CANADÁ
DISTRIBUIDOR : CBeyond Ltd - ISRAEL
DISTRIBUIDOR : Gyrus Medical GmbH - ALEMANHA
DISTRIBUIDOR : Olympus Medical Systems Corp. Hinode Plant - JAPÃO
DISTRIBUIDOR : GYRUS ACMI, L.P. - ESTADOS UNIDOS DA AMÉRICA
DISTRIBUIDOR : KEYMED LIMITED - REINO UNIDO
DISTRIBUIDOR : GYRUS ACMI, INC. - ESTADOS UNIDOS DA AMÉRICA
DISTRIBUIDOR : OLYMPUS LATIN AMERICAN, INC. - ESTADOS UNIDOS DA AMÉRICA
DISTRIBUIDOR : OLYMPUS WINTER & IBE GMBH - ALEMANHA
EU-ME2
EU-ME2 PREMIER PLUS
CLASSE : II 80124630192
80027 - EQUIPAMENTO - Cadastro de Família de Equipamentos para saúde Importado
Fonte de Luz Fria 25351.739294/2015-69
FONTE DE LUZ XENON VISERA
FABRICANTE : OLYMPUS MEDICAL SYSTEM CORPORATION - JAPÃO
DISTRIBUIDOR : GYRUS ACMI, INC. - ESTADOS UNIDOS DA AMÉRICA
DISTRIBUIDOR : SHIRAKAWA OLYMPUS CO., LTD - JAPÃO
DISTRIBUIDOR : OLYMPUS CORPORATION - JAPÃO
DISTRIBUIDOR : GYRUS MEDICAL LIMITED - REINO UNIDO
DISTRIBUIDOR : GYRUS ENT LLC - ESTADOS UNIDOS DA AMÉRICA
DISTRIBUIDOR : GYRUS MEDICAL INC. - ESTADOS UNIDOS DA AMÉRICA
DISTRIBUIDOR : OLYMPUS MEDICAL SYSTEM CORPORATION - JAPÃO
DISTRIBUIDOR : AOMORI OLYMPUS CO., LTD. - JAPÃO
DISTRIBUIDOR : AIZU OLYMPUS CO., LTD - JAPÃO
DISTRIBUIDOR : OLYMPUS AMERICA INC - ESTADOS UNIDOS DA AMÉRICA
DISTRIBUIDOR : OLYMPUS SOFT IMAGING SOLUTIONS GMBH - ALEMANHA
DISTRIBUIDOR : Olympus Corporation of the Americas - ESTADOS UNIDOS DA AMÉRICA
DISTRIBUIDOR : Olympus America de Mexico S.A. de C.V. - MÉXICO
DISTRIBUIDOR : Olympus Canada Inc - CANADÁ
DISTRIBUIDOR : CBeyond Ltd - ISRAEL
DISTRIBUIDOR : Gyrus Medical GmbH - ALEMANHA
DISTRIBUIDOR : Olympus Medical Systems Corp. Hinode Plant - JAPÃO
DISTRIBUIDOR : Olympus Vietnam, Co., Ltd - VIETNÃ
DISTRIBUIDOR : GYRUS ACMI, L.P. - ESTADOS UNIDOS DA AMÉRICA
DISTRIBUIDOR : KEYMED LIMITED - REINO UNIDO

DISTRIBUIDOR : OLYMPUS LATIN AMERICAN, INC. - ESTADOS UNIDOS DA AMÉRICA
 DISTRIBUIDOR : OLYMPUS WINTER & IBE GMBH - ALEMANHA
 CLV-S45
 CLASSE : II 80124639021
 8024 - EQUIPAMENTO - Cadastro de Equipamento para Saúde Importado
 Central de Processamento de Imagens Médicas 25351.739307/2015-94
 CENTRAL DE SISTEMA DE VÍDEO OPTERA
 FABRICANTE : OLYMPUS MEDICAL SYSTEM CORPORATION - JAPÃO
 DISTRIBUIDOR : GYRUS MEDICAL, INC. - ESTADOS UNIDOS DA AMÉRICA
 DISTRIBUIDOR : OLYMPUS CORPORATION - JAPÃO
 DISTRIBUIDOR : OLYMPUS WINTER & IBE GMBH - ALEMANHA
 DISTRIBUIDOR : OLYMPUS MEDICAL SYSTEM CORPORATION - JAPÃO
 DISTRIBUIDOR : AOMORI OLYMPUS CO., LTD. - JAPÃO
 DISTRIBUIDOR : GYRUS MEDICAL, LIMITED - REINO UNIDO
 DISTRIBUIDOR : AIZU OLYMPUS CO., LTD - JAPÃO
 DISTRIBUIDOR : OLYMPUS AMERICA INC - ESTADOS UNIDOS DA AMÉRICA
 DISTRIBUIDOR : OLYMPUS SOFT IMAGING SOLUTIONS GMBH - ALEMANHA
 DISTRIBUIDOR : Olympus Corporation of the Americas - ESTADOS UNIDOS DA AMÉRICA
 DISTRIBUIDOR : Olympus America de Mexico S.A. de C.V. - MÉXICO
 DISTRIBUIDOR : Olympus Canada Inc - CANADÁ
 DISTRIBUIDOR : CByond Ltd - ISRAEL
 DISTRIBUIDOR : Gyrus Medical GmbH - ALEMANHA
 DISTRIBUIDOR : Olympus Medical Systems Corp. Hinode Plant - JAPÃO
 DISTRIBUIDOR : Olympus Vietnam, Co., Ltd - VIETNÃ
 DISTRIBUIDOR : GYRUS ACMI, L.P. - ESTADOS UNIDOS DA AMÉRICA
 DISTRIBUIDOR : KEYMED LIMITED - REINO UNIDO
 DISTRIBUIDOR : GYRUS ACMI, INC. - ESTADOS UNIDOS DA AMÉRICA
 DISTRIBUIDOR : GYRUS ENT, L.L.C. - ESTADOS UNIDOS DA AMÉRICA
 DISTRIBUIDOR : OLYMPUS LATIN AMERICAN, INC. - ESTADOS UNIDOS DA AMÉRICA
 DISTRIBUIDOR : SHIRAKAWA OLYMPUS CO., LTD - JAPÃO
 CV-170
 CLASSE : II 80124639022
 8024 - EQUIPAMENTO - Cadastro de Equipamento para Saúde Importado
 Endoscópio Flexível 25351.741115/2015-21
 GASTROVIDEOSCÓPIO DE ULTRASSOM EVIS EXERA II
 FABRICANTE : OLYMPUS MEDICAL SYSTEM CORPORATION - JAPÃO
 DISTRIBUIDOR : GYRUS MEDICAL, INC. - ESTADOS UNIDOS DA AMÉRICA
 DISTRIBUIDOR : SHIRAKAWA OLYMPUS CO., LTD - JAPÃO
 DISTRIBUIDOR : OLYMPUS CORPORATION - JAPÃO
 DISTRIBUIDOR : OLYMPUS MEDICAL SYSTEM CORPORATION - JAPÃO
 DISTRIBUIDOR : AOMORI OLYMPUS CO., LTD. - JAPÃO
 DISTRIBUIDOR : GYRUS MEDICAL, LIMITED - REINO UNIDO
 DISTRIBUIDOR : AIZU OLYMPUS CO., LTD - JAPÃO
 DISTRIBUIDOR : OLYMPUS AMERICA INC. - ESTADOS UNIDOS DA AMÉRICA
 DISTRIBUIDOR : OLYMPUS SOFT IMAGING SOLUTIONS GMBH - ALEMANHA
 DISTRIBUIDOR : Olympus Corporation of the Americas - ESTADOS UNIDOS DA AMÉRICA
 DISTRIBUIDOR : Olympus America de Mexico S.A. de C.V. - MÉXICO
 DISTRIBUIDOR : Olympus Canada Inc - CANADÁ
 DISTRIBUIDOR : CByond Ltd - ISRAEL
 DISTRIBUIDOR : Gyrus Medical GmbH - ALEMANHA
 DISTRIBUIDOR : Olympus Medical Systems Corp. Hinode Plant - JAPÃO
 DISTRIBUIDOR : GYRUS ACMI, L.P. - ESTADOS UNIDOS DA AMÉRICA
 DISTRIBUIDOR : KEYMED LIMITED - REINO UNIDO
 DISTRIBUIDOR : GYRUS ACMI, INC. - ESTADOS UNIDOS DA AMÉRICA
 DISTRIBUIDOR : GYRUS ENT, L.L.C. - ESTADOS UNIDOS DA AMÉRICA
 DISTRIBUIDOR : OLYMPUS LATIN AMERICAN, INC. - ESTADOS UNIDOS DA AMÉRICA
 DISTRIBUIDOR : OLYMPUS WINTER & IBE GMBH - ALEMANHA
 TGF-UC180J
 CLASSE : II 80124639023
 8024 - EQUIPAMENTO - Cadastro de Equipamento para Saúde Importado
 ORTHOVOGUE PRODUTOS ODONTOLÓGICOS LTDA - ME 8.12037-5
 Fio Para Ortodontia 25351.603205/2015-75
 FIO ORTODONTICO EM AÇO INOX ORTHO CLASSIC

FABRICANTE : ORTHO CLASSIC INC. - ESTADOS UNIDOS DA AMÉRICA
 H4 UNIVERSAL - 651.0389, 651.0385, 651.0386, 651.0388; H4 PITTS' STANDARD - 651.0442, 651.0443, 651.0439, 651.0444, 651.0435, 651.0436, 651.0437, 651.0438; H4 PITTS' BROAD - 651.0412, 651.0413, 651.0409, 651.0414, 651.0405, 651.0406, 651.0407, 651.0408.
 CLASSE : II 81203750007
 80007 - MATERIAL - Cadastro de Famílias de Material de Uso Médico Importado
 Fio Para Ortodontia 25351.604429/2015-31
 FIO DE NIQUEL TITÂNIO COM REVESTIMENTO ESTÉTICO ELUDE ORTHO CLASSIC
 FABRICANTE : ORTHO CLASSIC INC. - ESTADOS UNIDOS DA AMÉRICA
 NATURAL SUPERIOR - 628.0003, 628.0005, 628.0006, 628.0007, 628.0008, 628.0011, 628.0016, 628.0012, 628.0014, 628.0017, 628.0018, 628.0020; NATURAL INFERIOR - 628.0023, 628.0025, 628.0026, 628.0027, 628.0028, 628.0031, 628.0036, 628.0032, 628.0034, 628.0037, 628.0038, 628.0040; INTERNATIONAL SUPERIOR - 628.0052, 628.0054, 628.0055, 628.0056, 628.0057, 628.0060, 628.0065, 628.0061, 628.0063, 628.0066, 628.0067, 628.0069; INTERNATIONAL INFERIOR - 628.0072, 628.0074, 628.0075, 628.0076, 628.0077, 628.0080, 628.0085, 628.0081, 628.0083, 628.0086, 628.0087, 628.0089;
 CLASSE : II 81203750008
 80007 - MATERIAL - Cadastro de Famílias de Material de Uso Médico Importado
 ORTO DENTE LTDA 8.08533-9
 Instrumentos de Mao Odontologicos 25351.604204/2015-43
 ALICATE DE DOBRA
 FABRICANTE : Stelco Surgical Industries - PAQUISTÃO
 109; 120; 130; 139; 168; 193; 346; 401W; 442M; 001; 001M; 046; 053; 074; 074G; 094; 104; 104E; 107; 107E; 109E; 110; 111; 114; 115; 120W; 120Q; 121; 128; 130L; 139W; 139S; 141; 155; 156; 157; 158; 160C; 160R; 168W; 193; 200; 201; 210; 325; 325 Grande; 345; 346C; 346R; 347; 347F; 347Q; 350; 401F; 401M; 410; 442C; 442L; 767; 1001; 058.
 CLASSE : I 80853390003
 80007 - MATERIAL - Cadastro de Famílias de Material de Uso Médico Importado
 Instrumentos de Mao Odontologicos 25351.604405/2015-91
 ALICATE DE CORTE
 FABRICANTE : Stelco Surgical Industries - PAQUISTÃO
 154HL Corte Distal HL; 268H Corte Amarelho H; 139 Com Corte; 266 Corte Grosso; 268 Corte Amarelho; 154 Corte Distal.
 CLASSE : I 80853390004
 80007 - MATERIAL - Cadastro de Famílias de Material de Uso Médico Importado
 ORTOSPINE COMÉRCIO IMPORTAÇÃO E EXPORTAÇÃO DE MATERIAL HOSPITALAR LTDA.8.04543-8
 Equipos 25351.557958/2013-53
 EQUIPO PARA LAVADOR POR PULSO DINAMICO
 FABRICANTE : SCIENCEMEDIC CO., LTD. - CORÉIA DO SUL
 MODELOS: SMC-H1 - Ponteira para canal femoral; SMC-K1 - Ponteira de alto fluxo; SMC-G1 - Ponteira angulada; SMC-P1 - Ponteira reta.
 CLASSE : II 80454380072
 80007 - MATERIAL - Cadastro de Famílias de Material de Uso Médico Importado
 PAGANIN E CIA LTDA 1.04115-2
 Aparelho de Múltiplo Uso em Estética 25351.453664/2015-80
 FAMÍLIA DE EQUIPAMENTOS DE OZONIOTERAPIA E FOTOBIOMODULAÇÃO
 FABRICANTE : PAGANIN E CIA LTDA - BRASIL
 DISTRIBUIDOR : PAGANIN E CIA LTDA - BRASIL
 Oxy (Ap. Eletrom.Oxigênio e Fototerapia)
 Oxlumen (Ap. Eletrom.Oxigênio Fototerapia)
 Lumen (Ap. Eletrom.Oxigênio e Fototerapia)
 CLASSE : II 10411520027
 80026 - EQUIPAMENTO - Cadastro de Família de Equipamentos para saúde Nacional
 PANAMEDICAL SISTEMAS LTDA. 1.02343-7
 FRASCO OU MATERIAL PARA COLETA, ARMAZENAMENTO OU TRANSPORTE DE AMOSTRAS BIOLÓGICAS 25351.423944/2015-06
 MICRO TUBO HEMATÓCRITO HEPARINIZADO COD 161313
 FABRICANTE : VITREX MEDICAL A/S - DINAMARCA
 caixa com 10 frascos com 100 micro tubos heparinizados de 75 uL - total de 1000 unidades
 CLASSE : I 10234370066
 8436 - IVD - Cadastro de produto importado
 PHILIPS MEDICAL SYSTEMS LTDA 1.02167-1
 Aparelho de Anestesia 25351.712382/2015-12
 Sistema de Anestesia IntelliSave
 FABRICANTE : PHILIPS ANESTHESIA CARE A/S - DINAMARCA
 DISTRIBUIDOR : PHILIPS MEDICAL SYSTEMS NEDERLAND B.V - HOLANDA (PAÍSES BAIXOS)
 DISTRIBUIDOR : PHILIPS ANESTHESIA CARE A/S - DINAMARCA
 AX700
 CLASSE : III 10216710322
 8052 - EQUIPAMENTO - Registro de Famílias de Equipamentos de Médio e Pequeno Portes, Importado
 QIAGEN BIOTECNOLOGIA BRASIL LTDA. 1.03222-5
 MUTAÇÕES (GÊNICAS, ESTRUTURAS, NUMÉRICAS OU ANEUPLOIDIAS) 25351.661688/2015-81
 therascreen EGFR Plasma RGQ PCR Kit

FABRICANTE : QIAGEN GMBH - ALEMANHA
 FABRICANTE : QIAGEN MANCHESTER LTD - REINO UNIDO
 Tubo Bege Controle positivo EGFR (300ul); Tubo Branco Dil 1,9ml; Tubo Branco NTC 1,9ml; Tubo Laranja Mistura de reação de detecções (600ul); Tubo rosa Mistura de reação de L858R- 600ul; Tubo roxo Mistura de reação de T790M (600ul); Tubo verde menta Polimerase Taq de DNA (2x80ul); Tubo vermelho Mistura de Reação de Controle (2x600ul)
 CLASSE : III 10322250065
 8002 - IVD - Registro de produto importado
 RAZEK EQUIPAMENTOS LTDA ME 8.03561-3
 Brocas Cirurgicas 25351.502124/2015-95
 BROCA DIAMANTADA HPF
 FABRICANTE : RAZEK EQUIPAMENTOS LTDA ME - BRASIL
 BHC168B (2,5) G90 - CÓDIGO: 978830100; BHC168B (2,7) G90 - CÓDIGO: 978830200; BHC168B (3,0) G90 - CÓDIGO: 978830300; BHC168B (3,5) G90 - CÓDIGO: 978830400; BHC168B (4,0) G90 - CÓDIGO: 978830500; BHC168B (4,5) G90 - CÓDIGO: 978830600; BHC168B (5,0) G90 - CÓDIGO: 978830700; BHC168B (5,5) G90 - CÓDIGO: 978830800; BHC168B (6,0) G90 - CÓDIGO: 978830900; BHC168B (6,5) G90 - CÓDIGO: 978831000; BHC168B (7,0) G90 - CÓDIGO: 978831100; BHC168B (7,5) G90 - CÓDIGO: 978831200; BHC168B (8,0) G90 - CÓDIGO: 978831300; BHC168B (2,5) G110 - CÓDIGO: 978831400; BHC168B (2,7) G110 - CÓDIGO: 978831500; BHC168B (3,0) G110 - CÓDIGO: 978831600; BHC168B (3,5) G110 - CÓDIGO: 978831700; BHC168B (4,0) G110 - CÓDIGO: 978831800; BHC168B (4,5) G110 - CÓDIGO: 978831900; BHC168B (5,0) G110 - CÓDIGO: 978832000; BHC168B (5,5) G110 - CÓDIGO: 978832100; BHC168B (6,0) G110 - CÓDIGO: 978832200; BHC168B (6,5) G110 - CÓDIGO: 978832300; BHC168B (7,0) G110 - CÓDIGO: 978832400; BHC168B (7,5) G110 - CÓDIGO: 978832500; BHC168B (8,0) G110 - CÓDIGO: 978832600.
 CLASSE : II 80356130148
 80009 - MATERIAL - Cadastro de Famílias de Material de Uso Médico Nacional
 Instrumentos cirúrgicos 25351.668250/2015-75
 TCHSYS
 FABRICANTE : RAZEK EQUIPAMENTOS LTDA ME - BRASIL
 O TCHSYS (CÓDIGO: 930340000) É COMPOSTO PELOS SEGUINTE ITENS: 1 UNIDADE DE DIMENSIONADOR CANULADO 15 - 17,5MM (CÓDIGO: 930340010); 1 UNIDADE DE DIMENSIONADOR CANULADO 20 - 22,5MM (CÓDIGO: 930340020); 1 UNIDADE DE DIMENSIONADOR CANULADO 25 - 27,5MM (CÓDIGO: 930340030); 1 UNIDADE DE DIMENSIONADOR CANULADO 30 - 35MM (CÓDIGO: 930340040); 1 UNIDADE DE FIO GUIA 2,5MM (CÓDIGO: 930340050); 1 UNIDADE DE ROMPEDOR DE CARTILAGEM CANULADO 15MM (CÓDIGO: 930340060); 1 UNIDADE DE ROMPEDOR DE CARTILAGEM CANULADO 17,5MM (CÓDIGO: 930340070); 1 UNIDADE DE ROMPEDOR DE CARTILAGEM CANULADO 20MM (CÓDIGO: 930340080); 1 UNIDADE DE ROMPEDOR DE CARTILAGEM CANULADO 22,5MM (CÓDIGO: 930340090); 1 UNIDADE DE ROMPEDOR DE CARTILAGEM CANULADO 25MM (CÓDIGO: 930340100); 1 UNIDADE DE ROMPEDOR DE CARTILAGEM CANULADO 27,5MM (CÓDIGO: 930340110); 1 UNIDADE DE ROMPEDOR DE CARTILAGEM CANULADO 30MM (CÓDIGO: 930340120); 1 UNIDADE DE ROMPEDOR DE CARTILAGEM CANULADO 35MM (CÓDIGO: 930340130); 1 UNIDADE DE BROCA CANULADA 15MM (CÓDIGO: 930340140); 1 UNIDADE DE BROCA CANULADA 17,5MM (CÓDIGO: 930340150); 1 UNIDADE DE BROCA CANULADA 20MM (CÓDIGO: 930340160); 1 UNIDADE DE BROCA CANULADA 22,5MM (CÓDIGO: 930340170); 1 UNIDADE DE BROCA CANULADA 25MM (CÓDIGO: 930340180); 1 UNIDADE DE BROCA CANULADA 27,5MM (CÓDIGO: 930340190); 1 UNIDADE DE BROCA CANULADA 30MM (CÓDIGO: 930340200); 1 UNIDADE DE BROCA CANULADA 35MM (CÓDIGO: 930340210); 1 UNIDADE DE BATEDOR CANULADO 15MM (CÓDIGO: 930340220); 1 UNIDADE DE BATEDOR CANULADO 17,5MM (CÓDIGO: 930340230); 1 UNIDADE DE BATEDOR CANULADO 20MM (CÓDIGO: 930340240); 1 UNIDADE DE BATEDOR CANULADO 22,5MM (CÓDIGO: 930340250); 1 UNIDADE DE BATEDOR CANULADO 25MM (CÓDIGO: 930340260); 1 UNIDADE DE BATEDOR CANULADO 27,5MM (CÓDIGO: 930340270); 1 UNIDADE DE BATEDOR CANULADO 30MM (CÓDIGO: 930340280); 1 UNIDADE DE BATEDOR CANULADO 35MM (CÓDIGO: 930340290); 1 UNIDADE DE MEDIDOR DE PROFUNDIDADE (CÓDIGO: 930340300); 1 UNIDADE DE MESA DE PREPARAÇÃO E CORTE DO TECIDO (CÓDIGO: 930340310); 1 UNIDADE DE SERRA COPO 15MM (CÓDIGO: 930340320); 1 UNIDADE DE SERRA COPO 17,5MM (CÓDIGO: 930340330); 1 UNIDADE DE SERRA COPO 20MM (CÓDIGO: 930340340); 1 UNIDADE DE SERRA COPO 22,5MM (CÓDIGO: 930340350); 1 UNIDADE DE SERRA COPO 25MM (CÓDIGO: 930340360); 1 UNIDADE DE SERRA COPO 27,5MM (CÓDIGO: 930340370); 1 UNIDADE DE SERRA COPO 30MM (CÓDIGO: 930340380); 1 UNIDADE DE SERRA COPO 35MM (CÓDIGO: 930340390); 1 UNIDADE DE REMANCHADOR 15 - 17,5MM (CÓDIGO: 930340400); 1 UNIDADE DE REMANCHADOR 20 - 22,5MM (CÓDIGO: 930340410); 1 UNIDADE DE REMANCHADOR 25 - 27,5MM (CÓDIGO: 930340420); 1 UNIDADE DE REMANCHADOR 30MM (CÓDIGO: 930340430); 1 UNIDADE DE REMANCHADOR 35MM (CÓDIGO: 930340440); 1 UNIDADE DE CABO COM ENGATE AO (CÓDIGO: 930340450); 2 UNIDADES DE PINÇA BACKAUS DE REDUÇÃO 20CM (CÓDIGO: 930340460); 1 UNIDADE DE RASPA DUPLA PARA OSSO (CÓDIGO: 930340470); 1 UNIDADE DE CAIXA DE ESTERILIZAÇÃO (CÓDIGO: 930340480).



71361378, 71361379, 71361380, 71361381, 71361382, 71361383, 71361384, 71361385, 71361400, 71361401, 71361402, 71361403, 71361404, 71361405, 71361406, 71361407, 71361408, 71361409, 71361410, 71361411, 719657, 71364004, 71366209, 71366211, 71366213, 71366215, 71366217, 71366708, 71366709, 71366710, 71366711, 71366712, 71366713, 71366714, 71366715, 71366716, 71366717, 71366718, 71367010, 71367011, 71367012, 71367013, 71367014, 71367015, 71367016, 71367017, 71367018, 71367019, 71367020, 71363499, 71365001, 71365002, 71365003, 71365004, 71365005, 71365023, 71512466, 9040120, 90402106, 90402107, 90402108, 90402109, 90402110, 71364003, 71367561, 71364021, 71930020, 71440040, 71440751, 71440752, 71440349, 71440753, 71440754, 71440743, 74013401, 74013470, 74013471, 74013472, 74013480, 74013490, 111715, 111716, 111753, 111754, 111755, 111756, 114894, 210442, 71434309, 71434310, 71434311, 71434312, 71434313, 71434314, 71434315, 71434316, 71434318, 71434320, 71434322, 71434324, 71440002, 71440142, 71440144, 71440166, 71440168, 71440170, 71440172, 71440174, 71440176, 71440178, 71440180, 71440183, 71440198, 71440264, 71440266, 71440268, 71440270, 71440272, 71440274, 71440276, 71440278, 71440334, 71440336, 71440338, 71440340, 71440342, 71440344, 71440346, 71440348, 71440360, 71440376, 71440636, 71440638, 71440640, 71440860, 71512449, 71512450, 74012904, 74012905, 71440480, 71440486, 71440482, 71440484, 71355001, 71355003, 71355005, 71355007, 71355011, 71355013, 71355015, 71355017, 71355019, 71355022, 71355024, 71355026, 71355028, 71355030, 71355032, 71355034, 71355036, 71355038, 71355042, 71355044, 71355046, 71355048, 71355051, 71355053, 71355055, 71355057, 71355059, 71355062, 71355064, 71355066, 71355068, 71355071, 71355073, 71355075, 71355077, 71355079, 71355081, 71355082, 71355083, 71355084, 71355085, 71355086, 71355087, 71355088, 71355089, 71355091, 71355092, 71355093, 71355107, 71355113, 71355071, 71360472, 71360473, 71360474, 71360475, 71360476, 71360477, 71360478, 71360479, 71362777, 71362778, 71362779, 71362780, 71363076, 71365600, 71365702, 71365201, 71365202, 71365203, 71365204, 71365205, 71365206, 71365207, 71365208, 71365209, 71365210, 71365211, 71365212, 71365213, 71365214, 71365216, 71365702, 71365704, 71365705, 71365706, 71365721, 75023397, 75003406, 75003407, 75003408, 75003409, 75003410, 75003411, 75003412, 75003413, 75003414, 75003415, 75003416, 75003417, 75003418, 75003419, 75003420, 75003421, 75003422, 75003423, 75003424, 75003425, 75003426, 75003427, 75003428, 75003429, 75003430, 75003431, 75003432, 75003433, 75003434, 75003487, 75001681, 75003489, 75003490.

CLASSE : I 80804050168
80007 - MATERIAL - Cadastro de Famílias de Material de Uso Médico Importado
Instrumentos cirúrgicos 25351.725984/2015-10
Instrumental Não Articulado Cortante Reutilizável SNE
FABRICANTE : Smith & Nephew, Inc. - Endoscopy Division - ESTADOS UNIDOS DA AMÉRICA
7207167; 7207168; 7207171; 7207172; 7207173; 7207174; 7207175; 7207176; 7207177; 7207178.

CLASSE : I 80804050169
80007 - MATERIAL - Cadastro de Famílias de Material de Uso Médico Importado
Instrumental Para Implante Ortopédico 25351.801688/2016-64
Instrumental não Articulado não Cortante em PPSU
FABRICANTE : SMITH & NEPHEW ORTHOPAEDICS AG - SUÍÇA
FABRICANTE : SMITH & NEPHEW, INC. - ESTADOS UNIDOS DA AMÉRICA
MODELOS: 71436317 - Prova Femoral Plástica ANTHEM ,Tamanho 1, Direita; 71436318 - Prova Femoral Plástica ANTHEM ,Tamanho 1, Direita; 71436319 - Prova Femoral Plástica ANTHEM ,Tamanho 2, Esquerda; 71436321 - Prova Femoral Plástica ANTHEM ,Tamanho 2, Direita; 71436322 - Prova Femoral Plástica ANTHEM ,Tamanho 3, Esquerda; 71436323 - Prova Femoral Plástica ANTHEM ,Tamanho 3, Direita; 71436324 - Prova Femoral Plástica ANTHEM ,Tamanho 4, Esquerda; 71436325 - Prova Femoral Plástica ANTHEM ,Tamanho 4, Direita; 71436326 - Prova Femoral Plástica ANTHEM ,Tamanho 5, Esquerda; 71436327 - Prova Femoral Plástica ANTHEM ,Tamanho 5, Direita; 71436328 - Prova Femoral Plástica ANTHEM ,Tamanho 6, Esquerda; 71436329 - Prova Femoral Plástica ANTHEM ,Tamanho 6, Direita; 71436331 - Prova Femoral Plástica ANTHEM ,Tamanho 7, Esquerda; 71436332 - Prova Femoral Plástica ANTHEM ,Tamanho 7, Direita; 71436333 - Prova Femoral Plástica ANTHEM ,Tamanho 8, Esquerda; 71436334 - Prova Femoral Plástica ANTHEM ,Tamanho 8, Direita; 71442132 - Grampo de Tornozelo ORTHOMATCH; 71436342 - Módulo plástico P/S Tamanho 2 ORTHOMATCH; 71436343 - Módulo plástico P/S Tamanho 2 ORTHOMATCH; 71436344 - Módulo plástico P/S Tamanho 3 ORTHOMATCH; 71436345 - Módulo plástico P/S Tamanho 4 ORTHOMATCH; 71436346 - Módulo plástico P/S Tamanho 5 ORTHOMATCH; 71436347 - Módulo plástico P/S Tamanho 6 ORTHOMATCH; 71436348 - Módulo plástico P/S Tamanho 7 ORTHOMATCH; 71436349 - Módulo plástico P/S Tamanho 8 ORTHOMATCH.

CLASSE : I 80804050170
80007 - MATERIAL - Cadastro de Famílias de Material de Uso Médico Importado
Instrumental Para Implante Ortopédico 25351.801702/2016-60
Instrumental não Articulado não Cortante
FABRICANTE : SMITH & NEPHEW ORTHOPAEDICS AG - SUÍÇA
FABRICANTE : SMITH & NEPHEW, INC. - ESTADOS UNIDOS DA AMÉRICA
MODELOS: 71442111; 71442114; 114946; 71442194; 71442191;

CLASSE : I 80804050171
80007 - MATERIAL - Cadastro de Famílias de Material de Uso Médico Importado
STETTEN INSTRUMENTOS LTDA 8.09453-9
Instrumentos cirúrgicos 25351.600809/2015-37
INSTRUMENTAIS ARTICULADOS NÃO CORTANTES STETTEN
FABRICANTE : STETTEN INSTRUMENTOS LTDA - BRASIL
Afastador Balfour valva curva 407-08 - 125mm; Afastador Balfour valva curva 407-09 - 155mm; Afastador Balfour valva curva406-06 - 180mm; Afastador Balfour valva curva406-07 - 200mm; Afastador Balfour valva curva406-03 - 250mm; Afastador Balfour valva curva406-04 - 280mm; Afastador Balfour valva curva406-05 - 300mm; Afastador Balfour Valva reta 407-05 - 180mm; Afastador Balfour Valva reta407-06 - 200mm; Afastador Balfour Valva reta407-07 - 250mm; Afastador Gosset 408-01 - 10cm; Afastador Gosset 408-02 - 12cm; Afastador Gosset408-03 - 13,5cm; Afastador Gosset408-04 - 16cm; Afastador Gosset408-05 - 18,5cm; Afastador Gosset408-06 - 22cm; Afastador Gosset408-07 - 14cm; Afastador Gosset408-08 - 15cm; Afastador Gosset408-09 - 18cm; Afastador Balfour Valva reta 407-05 - 180mm; Afastador Balfour Valva reta 407-06 - 200mm; Afastador Balfour Valva reta407-07 - 250mm; Afastador Gosset 2 barramento 408-10 - 12cm; Afastador Gosset 2 barramento 408-11 - 16cm; Afastador Gosset 2 barramento408-12 - 18cm; Afastador Gosset 2 barramento408-13 - 20cm; Afastador Gosset 2 barramento408-14 - 24cm; Afastador Gosset 2 barramento408-15 - 30cm; Afastador Kirschner 410-03 - 240x240mm; Afastador Kirschner oval 412-01 - 300x240mm; Afastador Denis-Browne 412-02 - 175x150mm; Afastador Franz 411-01 - 300x300mm; Afastador Scoville 419-01 - 15cm; Afastador Haight 525-06 - 9cm(30x30mm); Afastador Haight 525-07 - 11,5cm(30x30mm); Afastador Sellors 526-04 - 20cm(38x50mm); Afastador Hertzler 527-04 - 7,5cm(25x20mm); Afastador Hertzler 527-05 - 9,5cm(38x32mm); Afastador Hertzler 527-06 - 10,5cm(48x45mm); Afastador De Bakey 527-07 - 15cm(30x30mm); Afastador De Bakey 527-08 - 15cm(40x40mm); Afastador De Bakey 527-09 - 15cm(50x50mm); Afastador De Bakey 528-03 - 20cm(50x66mm); Afastador De Bakey 528-04 - 20cm(80x60mm); Afastador De Bakey 528-05 - 20cm(60x60mm); Afastador De Bakey 528-06 - 20cm(50x80mm); Afastador De Bakey 528-07 - 20cm(40x100mm); Afastador De Bakey(jogo) 527-10 - 15cm(30-40-50mm); Afastador De Bakey(jogo) 528-08 - 20cm(40-50-60-80mm); Afastador Burford 529-05 - 13,5cm(34x42mm); Afastador Burford 529-06 - 18cm(47x62mm); Afastador Burford 529-07 - 6cm(47x62mm); Afastador Burford 529-08 - 30cm(62x62mm); Afastador Nissen 528-01 - 23cm(25x75mm); Afastador Nissen 528-02 - 25cm(40x53mm); Afastador Braastad 531-01 - 30cm(62x62mm); Afastador Mini Thoracotomy 532-02 - 7cm(38x12mm); Afastador Castaneda 532-03 - 6,5cm(10,5x32mm); Afastador Castaneda 532-04 - 7cm(12x45mm); Afastador Castaneda 532-05 - 12cm(15x60mm); Afastador Finochietto 532-06 - 12cm(14x14mm); Afastador Ankeney 533-01 - 18cm (pequeno); Afastador Ankeney 533-05 - 28cm(médio); Afastador Ankeney 533-06 533-06 - 38cm(grande); Afastador Bailey 535-01 - 17cm; Afastador Bailey 535-04 - 14cm; Afastador Bailey 535-05 - 20cm infantil; Afastador Bailey 535-06 - 20cm adulto; Afastador Sellors 535-07; Afastador Struck 525-01 - 7,5cm(10x10mm); Afastador Struck 525-02 - 7,5cm(10x15mm); Afastador Struck 525-03 - 7,5cm(10x20mm); Afastador Struck525-04 - 7,5cm(15x20mm); Afastador Struck 525-05 - 7,5cm(20x20mm); Afastador Tuffier 526-01 - 13cm; Afastador Tuffier526-02 - 15cm; Afastador Tuffier 526-03 - 16,5cm; Afastador Caspar Cervical corpo Vertebral - Direito 419-36 - 12cm; Afastador Lowmann 1x1 dente 516-07 - 12cm; Afastador Lowmann 1x1 dente 516-08 - 15cm; Afastador Lowmann 1x1 dente 516-09 - 18cm; Afastador Lowmann 1x1 dente 516-10 - 20cm; Afastador Lowmann 1x1 dente 516-11 - 22cm; Afastador Lowmann 1x2 dente 516-12 - 12cm; Afastador Lowmann 1x2 dente 516-13 - 15cm; Afastador Lowmann 1x2 dente 516-14 - 18cm; Afastador Lowmann 1x2 dente 516-05 - 20cm; Afastador Lowmann 1x2 dente 516-06 - 22cm; Afastador Lowmann 2x2 dente 517-12 - 12cm; Afastador Lowmann 2x2 dente 517-13 - 15cm; Afastador Lowmann 2x2 dente 517-14 - 8cm; Afastador Lowmann 2x2 dente 517-15 - 20cm; Afastador Lowmann 2x2 dente 517-16 - 22cm; Afastador Bunnell-Howard 517-17 - 15cm; Afastador Finochietto 524-01 - 12cm(28x32mm); Afastador Finochietto 526-11 - 7,5cm(18x21mm); Afastador Finochietto 531-05 - 7,5cm(15x15mm); Afastador Finochietto 531-06 - 10cm(31x31mm); Afastador Finochietto 526-05 - 14cm(36x45mm); Afastador Finochietto 524-06 - 16,5cm(40x40mm); Afastador Finochietto 526-07 - 21cm(44x65mm); Afastador Finochietto 526-08 - 21cm(65x65mm); Afastador Finochietto526-09 - 25cm(70x65mm); Afastador Finochietto 526-10 - 30cm(70x65mm); Afastador Finochietto 527-01 - 15cm(25x20mm); Afastador Finochietto 527-02 - 15cm(38x32mm); Afastador Finochietto 527-03 - 15cm(48x45mm); Afastador Morse 524-02 - 20cm(12x20mm); Afastador Morse 524-03 - 20cm(19x19cm); Afastador Cooley 524-04 - 7,5cm(12x17mm); Afastador Cooley 524-05 - 10cm(16x30mm); Afastador Cooley 524-06 - 15cm(21x44mm); Afastador Cooley 524-07 - 20cm(37x49mm); Abre Boca Dingman 567-13 jogo c/3 laminas; Abre Boca kilner-Doughty 568-04 jogo c/4 laminas; Abre Boca Negus 569-03 - 32x90mm; Abre Boca Negus 569-02 - 30x80mm; Abre Boca Negus 569-01 - 27x70mm; Abre Boca Negus 560-04 jogo c/3 laminas; Abre boca Negus 569-07 - 32x90mm; Abre boca Negus 569-06 - 30x80mm; Abre boca Negus 569-05 - 27x70mm; Abre boca Negus 560-08 jogo c/3 laminas; Blefarostato Arruga 703-12 - 7cm direito; Blefarostato Arruga 703-13 - 7cm esquerdo; Blefarostato Muller 703-15 - 7cm; Blefarostato Agrícola 703-17 - 4cm; Blefarostato Goldstein 703-18 - 3cm; Blefarostato Axenfeld 703-19 - 8cm; Blefarostato Pley 702-07 - 6cm; Blefarostato Ziegler 702-16 - 7cm; Blefarostato Mellinger 703-02 - 5cm; Blefarostato Mellinger 703-03 - 7cm; Blefarostato Mellinger-Beard 703-04 - 5cm; Blefarostato Mellinger-Beard 703-05 - 7cm; Blefarostato

Mellinger-Axenfeld 703-06 - 7cm esquerdo; Blefarostato Mellinger-Axenfeld 703-07 - 7cm direito; Blefarostato Murdok 703-09 - 5cm; Blefarostato Cook 703-10 - 4cm; Blefarostato Cook703-11 - 5cm.

CLASSE : I 80945390026
80009 - MATERIAL - Cadastro de Famílias de Material de Uso Médico Nacional
Techimport Tecnologia em Implantes Ortopédicos Ltda - EPP 8.11184-6
Kit Instrumental 25351.662589/2015-09
KIT INSTRUMENTAL PARA PARAFUSO DE COMPRESSÃO - TECHIMPORT
FABRICANTE : Techimport Tecnologia em Implantes Ortopédicos Ltda - EPP - BRASIL
TI005.0025.001-Fio Guia 0,8 x 150,0mm; TI005.0025.002-Broca Canulada 1,7 x 40,0 x 120,0mm; TI005.0025.003-Broca Canulada 1,7 x 40,0 x 95,0mm; TI005.0025.004-Chave TX6 Canulada 120,0mm; TI005.0025.005-Chave TX6 Canulada 100,0mm; TI005.0025.006-Chave TX6 100,0mm; TI005.0025.007-Escareador para Parafuso RP 2,5mm; TI005.0025.008-Guia de Broca para Parafuso RP 2,5mm; TI005.0030.001-Fio Guia 0,9 x 150,0mm; TI005.0030.002-Broca Canulada 2,0 x 40,0 x 120,0mm; TI005.0030.003-Broca Canulada 2,0 x 40,0 x 95,0mm; TI005.0030.004-Chave TX8 Canulada 120,0mm; TI005.0030.005-Chave TX8 Canulada 100,0mm; TI005.0030.006-Escareador para Parafuso RP 3,0mm; TI005.0030.007-Guia de Broca para Parafuso RP 3,0/3,5mm; TI005.0035.001-Macho Canulado 3,5mm; TI005.0035.002-Escareador para Parafuso RP 3,5mm; TI005.0040.001-Fio Guia 1,2 x 150,0mm; TI005.0040.002-Broca Canulada 2,4 x 40,0 x 150,0mm; TI005.0040.003-Broca Canulada 2,4 x 40,0 x 120,0mm; TI005.0040.004-Chave TX10 Canulada 120,0mm; TI005.0040.005-Chave TX10 Canulada 100,0mm; TI005.0040.006-Chave TX10 100,0mm; TI005.0040.007-Macho Canulado 4,0mm; TI005.0040.008-Escareador para Parafuso RP 4,0mm; TI005.0040.009-Cabo Reto de Engate Rápido (Encaixe AO); TI005.0040.010-Medidor de Profundidade 150,0mm; TI005.0040.011-Guia de Broca para Parafuso RP 4,0mm; TI005.0025.009-Caixa para Parafuso Compressão RP 2,5mm; TI005.0025.010-Suporte para Parafuso Compressão RP 2,5mm; TI005.0025.011-Tampa da Caixa para Parafuso de Compressão RP 2,5mm; TI005.0025.012-Case de Instrumental para Parafuso de Compressão RP 2,5mm; TI005.0030.008-Caixa para Parafuso Compressão RP 3,0mm; TI005.0030.009-Suporte para Parafuso Compressão RP 3,0mm; TI005.0030.010-Tampa da Caixa para Parafuso de Compressão RP 3,0mm; TI005.0030.011-Case de Instrumental para Parafuso de Compressão RP 3,0mm; TI005.0035.003-Caixa para Parafuso de Compressão RP 3,5mm; TI005.0035.004-Suporte para Parafuso Compressão RP 3,5mm; TI005.0035.005-Tampa da Caixa para Parafuso de Compressão RP 3,0mm; TI005.0035.006-Case de Instrumental para Parafuso de Compressão RP 3,5mm; TI005.0040.012-Caixa para Parafuso Compressão RP 4,0mm; TI005.0040.013-Suporte para Parafuso Compressão RP 4,0mm; TI005.0040.014-Tampa da Caixa para Parafuso de Compressão RP 4,0mm; TI005.0040.015-Case de Instrumental para Parafuso de Compressão RP 4,0mm.

CLASSE : I 81118460004
80090 - MATERIAL - Cadastro de Conjunto de Materiais de Uso Médico Nacional
TRAUMEC TECNOLOGIA E IMPLANTES ORTOPÉDICOS IMP. E EXP. LTDA - EPP 8.04556-3
Imobilizador para Raio X 25351.720663/2015-27
Lâminas de Shaver TRAUMEC
FABRICANTE : TRAUMEC TECNOLOGIA E IMPLANTES ORTOPÉDICOS IMP. E EXP. LTDA - EPP - BRASIL
MODELOS: PA.02.20.0055 - Lâmina de Shaver 5,0 mm Perfil Completo Conexão LV2; PA.02.20.0056 - Lâmina de Shaver 5,0 mm Dentes Duplos Conexão LV2; PA.02.20.0057 - Lâmina de Shaver 5,0 mm Broca Esférica Conexão LV2; PA.02.20.0058 - Lâmina de Shaver 5,0 mm Broca Cilíndrica Conexão LV2; PA.02.20.0059 - Lâmina de Shaver 5,0 mm Broca Oval Conexão LV2; PA.02.20.0060 - Lâmina de Shaver 5,0 mm Dentes Internos Conexão LV2; PA.02.20.0061 - Lâmina de Shaver 5,0 mm Dentes Externos Conexão LV2; PA.02.20.0062 - Lâmina de Shaver 5,0 mm Broca Cônica Conexão LV2; PA.02.20.0063 - Lâmina de Shaver 5,0 mm Podadora Conexão LV2; PA.02.20.0064 - Lâmina de Shaver 5,5 mm Perfil Completo Conexão LV2; PA.02.20.0065 - Lâmina de Shaver 5,5 mm Dentes Duplos Conexão LV2; PA.02.20.0066 - Lâmina de Shaver 5,5 mm Broca Esférica Conexão LV2; PA.02.20.0067 - Lâmina de Shaver 5,5 mm Broca Cilíndrica Conexão LV2; PA.02.20.0068 - Lâmina de Shaver 5,5 mm Broca Oval Conexão LV2; PA.02.20.0069 - Lâmina de Shaver 5,5 mm Dentes Internos Conexão LV2; PA.02.20.0070 - Lâmina de Shaver 5,5 mm Dentes Externos Conexão LV2; PA.02.20.0071 - Lâmina de Shaver 5,5 mm Broca Cônica Conexão LV2; PA.02.20.0072 - Lâmina de Shaver 5,5 mm Podadora Conexão LV2;

CLASSE : II 80455630078
80009 - MATERIAL - Cadastro de Famílias de Material de Uso Médico Nacional
VR MEDICAL IMPORTADORA E DISTRIBUIDORA DE PRODUTOS MÉDICOS LTDA 8.01025-1
DESFIBRILADOR AUTOMÁTICO / SEMI-AUTOMÁTICO EXTERNO25351.700462/2015-05
DESFIBRILADOR/MONITOR
FABRICANTE : PHYSIO-CONTROL INC. - ESTADOS UNIDOS DA AMÉRICA
DISTRIBUIDOR : PHYSIO-CONTROL INC. - ESTADOS UNIDOS DA AMÉRICA
LIFEPAK 15
LIFEPAK 20e

CLASSE : III 80102511541
8052 - EQUIPAMENTO - Registro de Famílias de Equipamentos de Médio e Pequeno Portes, Importado
Palmita Ortopédica 25351.725967/2015-63
PALMILHAS ERGOPAD
FABRICANTE : BAUERFEIND AG - ALEMANHA
ErgoPad Redux Hallux: disponíveis nos tamanhos de 35 a 48. ErgoPad Redux Hell 2: disponíveis nos tamanhos de 38 a 43.
CLASSE : I 80102511542
80007 - MATERIAL - Cadastro de Famílias de Material de Uso Médico Importado
WF PRODUTOS ODONTOLÓGICO LTDA- EPP 8.12868-6
Espelho Bucal 25351.725924/2015-15
Espelho Bucal Autoclavável SENSUS
FABRICANTE : WF PRODUTOS ODONTOLÓGICO LTDA- EPP - BRASIL
Espelho Bucal Auto Clavável SENSUS Plano Nº 3; Espelho Bucal Auto Clavável SENSUS Plano Nº 4; Espelho Bucal Auto Clavável SENSUS Plano Nº 5.
CLASSE : I 81286860001
80009 - MATERIAL - Cadastro de Famílias de Material de Uso Médico Nacional

RESOLUÇÃO - RE Nº 159, DE 21 DE JANEIRO DE 2016

O Diretor da Agência Nacional de Vigilância Sanitária no uso das atribuições que lhe confere o Decreto de nomeação de 26 de julho de 2013, da Presidente da República, publicado no DOU de 29 de julho de 2013, e a Resolução da Diretoria Colegiada - RDC n.º 46, de 22 de outubro de 2015, tendo em vista o disposto em seu inciso I do art. 59 e no inciso II do art. 51 do Regimento Interno da ANVISA, aprovado nos termos do anexo I da Resolução da Diretoria Colegiada - RDC n.º 29, de 21 de julho de 2015, publicada no DOU de 23 de julho de 2015, resolve:

Art. 1º Deferir as petições relacionadas à Gerência Geral de Tecnologia de Produtos para a Saúde, na conformidade da relação anexa.

Art. 2º Esta Resolução entra em vigor na data de sua publicação

RENATO ALENCAR PORTO

ANEXO

NOME DA EMPRESA AUTORIZAÇÃO
NOME TÉCNICO NUMERO DO PROCESSO
NOME COMERCIAL
LOCAL DE FABRICAÇÃO
MODELO(S) DO PRODUTO
CLASSE REGISTRO
PETIÇÃO(ÕES)

ABBOTT LABORATÓRIOS DO BRASIL LTDA 8.01465-0
BETA GONADOTROFINA CORIÔNICA HUMANA (BHCG)25000.027760/99-16
ARCHITECT TOTAL BETA-hCG REAGENTS
FABRICANTE : ABBOTT IRELAND DIAGNOSTICS DIVISION - IRLANDA
100 testes (1x100 testes)
400 testes (4 x100 testes)
500 testes (1 x 500 testes)
2000 testes (4 x 500 testes)
CLASSE : II 10055311080
8008 - IVD - Alteração da composição de produtos ou partes e acessórios de instrumentos cadastrados/registados
A.D. DESENVOLVIMENTO INTERNACIONAL LTDA - ME 8.03449-8

Agulhas Descartáveis 25351.451534/2015-15
CARTUCHO COM AGULHAS PHANTOM HK
FABRICANTE : YIWU YUANTAI IMPORT AND EXPORT CO., LTD. - CHINA
DISTRIBUIDOR : PHANTOM DIGITAL INTERNATIONAL LIMITED - CHINA

43 Smooth Shader Soft Edge 30 43 ST, 44 Smooth Shader Soft Edge 30 44 ST, 45 Smooth Shader Soft Edge 30 45 ST, 46 Smooth Shader Soft Edge 30 46 ST, 47 Smooth Shader Soft Edge 30 47 ST, 48 Smooth Shader Soft Edge 30 48 ST, 49 Smooth Shader Soft Edge 30 49 ST, 1 Turbo Shader Pyramid 30 01 ST, 2 Turbo Shader Pyramid 30 02 ST, 3 Turbo Shader Pyramid 30 03 ST, 4 Turbo Shader Pyramid 30 04 ST, 5 Turbo Shader Pyramid 30 05 ST, 6 Turbo Shader Pyramid 30 06 ST, 7 Turbo Shader Pyramid 30 07 ST, 8 Turbo Shader Pyramid 30 08 ST, 9 Turbo Shader Pyramid 30 09 ST, 10 Turbo Shader Pyramid 30 10 ST, 11 Turbo Shader Pyramid 30 11 ST, 12 Turbo Shader Pyramid 30 12 ST, 13 Turbo Shader Pyramid 30 13 ST, 14 Turbo Shader Pyramid 30 14 ST, 15 Turbo Shader Pyramid 30 15 ST, 16 Turbo Shader Pyramid 30 16 ST, 17 Turbo Shader Pyramid 30 17 ST, 18 Turbo Shader Pyramid 30 18 ST, 19 Turbo Shader Pyramid 30 19 ST, 20 Turbo Shader Pyramid 30 20 ST, 21 Turbo Shader Pyramid 30 21 ST, 22 Turbo Shader Pyramid 30 22 ST, 23 Turbo Shader Pyramid 30 23 ST, 24 Turbo Shader Pyramid 30 24 ST, 25 Turbo Shader Pyramid 30 25 ST, 26 Turbo Shader Pyramid 30 26 ST, 27 Turbo Shader Pyramid 30 27 ST, 28 Turbo Shader Pyramid 30 28 ST, 29 Turbo Shader Pyramid 30 29 ST, 30 Turbo Shader Pyramid 30 30 ST, 31 Turbo Shader Pyramid 30 31 ST, 32 Turbo Shader Pyramid 30 32 ST, 33 Turbo Shader Pyramid 30 33 ST, 34 Turbo Shader Pyramid 30 34 ST, 35 Turbo Shader Pyramid 30 35 ST, 36 Turbo Shader Pyramid 30 36 ST, 37 Turbo Shader Pyramid 30 37 ST, 38 Turbo Shader Pyramid 30 38 ST, 39 Turbo Shader Pyramid 30 39 ST, 40 Turbo Shader Pyramid 30 40 ST, 41 Turbo Shader Pyramid 30 41 ST, 42 Turbo Shader Pyramid 30 42 ST, 43 Turbo Shader Pyramid 30 43 ST, 44 Turbo Shader Pyramid 30 44 ST, 45 Turbo Shader Pyramid 30 45 ST, 46 Turbo Shader Pyramid 30 46 ST, 47 Turbo Shader Pyramid 30 47 ST, 48 Turbo Shader Pyramid 30 48 ST, 49 Turbo Shader Pyramid 30 49 ST, 1 Turbo Shader Round 30 01 ST, 2 Turbo Shader Round 30 02 ST, 3 Turbo Shader Round 30 03 ST, 4 Turbo Shader Round 30 04 ST, 5 Turbo Shader Round 30 05 ST, 6 Turbo Shader Round 30 06 ST, 7 Turbo Shader Round 30 07 ST, 8 Turbo Shader Round 30 08 ST, 9 Turbo Shader Round 30 09 ST, 10 Turbo Shader Round 30 10 ST, 11 Turbo Shader Round 30 11 ST, 12 Turbo Shader Round 30 12 ST, 13 Turbo Shader Round 30 13 ST, 14 Turbo Shader Round 30 14 ST, 15 Turbo Shader Round 30 15 ST, 16 Turbo Shader Round 30 16 ST, 17 Turbo Shader Round 30 17 ST, 18 Turbo Shader Round 30 18 ST, 19 Turbo Shader Round 30 19 ST, 20 Turbo Shader Round 30 20 ST, 21 Turbo Shader Round 30 21 ST, 22 Turbo Shader Round 30 22 ST, 23 Turbo Shader Round 30 23 ST, 24 Turbo Shader Round 30 24 ST, 25 Turbo Shader Round 30 25 ST, 26 Turbo Shader Round 30 26 ST, 27 Turbo Shader Round 30 27 ST, 28 Turbo Shader Round 30 28 ST, 29 Turbo Shader Round 30 29 ST, 30 Turbo Shader Round 30 30 ST, 31 Turbo Shader Round 30 31 ST, 32 Turbo Shader Round 30 32 ST, 33 Turbo Shader Round 30 33 ST, 34 Turbo Shader Round 30 34 ST, 35 Turbo Shader Round 30 35 ST, 36 Turbo Shader Round 30 36 ST, 37 Turbo Shader Round 30 37 ST, 38 Turbo Shader Round 30 38 ST, 39 Turbo Shader Round 30 39 ST, 40 Turbo Shader Round 30 40 ST, 41 Turbo Shader Round 30 41 ST, 42 Turbo Shader Round 30 42 ST, 43 Turbo Shader Round 30 43 ST, 44 Turbo Shader Round 30 44 ST, 45 Turbo Shader Round 30 45 ST, 46 Turbo Shader Round 30 46 ST, 47 Turbo Shader Round 30 47 ST, 48 Turbo Shader Round 30 48 ST, 49 Turbo Shader Round 30 49 ST, 1 Round Liner 35 01 LT, 2 Round Liner 35 02 LT, 3 Round Liner 35 03 LT, 4 Round Liner 35 04 LT, 5 Round Liner 35 05 LT, 6 Round Liner 35 06 LT, 7 Round Liner 35 07 LT, 8 Round Liner 35 08 LT, 9 Round Liner 35 09 LT, 10 Round Liner 35 10 LT, 11 Round Liner 35 11 LT, 12 Round Liner 35 12 LT, 13 Round Liner 35 13 LT, 14 Round Liner 35 14 LT, 15 Round Liner 35 15 LT, 16 Round Liner 35 16 LT, 17 Round Liner 35 17 LT, 18 Round Liner 35 18 LT, 19 Round Liner 35 19 LT, 20 Round Liner 35 20 LT, 21 Round Liner 35 21 LT, 22 Round Liner 35 22 LT, 23 Round Liner 35 23 LT, 24 Round Liner 35 24 LT, 25 Round Liner 35 25 LT, 26 Round Liner 35 26 LT, 27 Round Liner 35 27 LT, 28 Round Liner 35 28 LT, 29 Round Liner 35 29 LT, 30 Round Liner 35 30 LT, 31 Round Liner 35 31 LT, 32 Round Liner 35 32 LT, 33 Round Liner 35 33 LT, 34 Round Liner 35 34 LT, 35 Round Liner 35 35 LT, 36 Round Liner 35 36 LT, 37 Round Liner 35 37 LT, 38 Round Liner 35 38 LT, 39 Round Liner 35 39 LT, 40 Round Liner 35 40 LT, 41 Round Liner 35 41 LT, 42 Round Liner 35 42 LT, 43 Round Liner 35 43 LT, 44 Round Liner 35 44 LT, 45 Round Liner 35 45 LT, 46 Round Liner 35 46 LT, 47 Round Liner 35 47 LT, 48 Round Liner 35 48 LT, 49 Round Liner 35 49 LT, 1 Smooth Shader Soft Edge 35 01 LT, 2 Smooth Shader Soft Edge 35 02 LT, 3 Smooth Shader Soft Edge 35 03 LT, 4 Smooth Shader Soft Edge 35 04 LT, 5 Smooth Shader Soft Edge 35 05 LT, 6 Smooth Shader Soft Edge 35 06 LT, 7 Smooth Shader Soft Edge 35 07 LT, 8 Smooth Shader Soft Edge 35 08 LT, 9 Smooth Shader Soft Edge 35 09 LT, 10 Smooth Shader Soft Edge 35 10 LT, 11 Smooth Shader Soft Edge 35 11 LT, 12 Smooth Shader Soft Edge 35 12 LT, 13 Smooth Shader Soft Edge 35 13 LT, 14 Smooth Shader Soft Edge 35 14 LT, 15 Smooth Shader Soft Edge 35 15 LT, 16 Smooth Shader Soft Edge 35 16 LT, 17 Smooth Shader Soft Edge 35 17 LT, 18 Smooth Shader Soft Edge 35 18 LT, 19 Smooth Shader Soft Edge 35 19 LT, 20 Smooth Shader Soft Edge 35 20 LT, 21 Smooth Shader Soft Edge 35 21 LT, 22 Smooth Shader Soft Edge 35 22 LT, 23 Smooth Shader Soft Edge 35 23 LT, 24 Smooth Shader Soft Edge 35 24 LT, 25 Smooth Shader Soft Edge 35 25 LT, 26 Smooth Shader Soft Edge 35 26 LT, 27 Smooth Shader Soft Edge 35 27 LT, 28 Smooth Shader Soft Edge 35 28 LT, 29 Smooth Shader Soft Edge 35 29 LT, 30 Smooth Shader Soft Edge 35 30 LT, 31 Smooth Shader Soft Edge 35 31 LT, 32 Smooth Shader Soft Edge 35 32 LT, 33 Smooth Shader Soft Edge 35 33 LT, 34 Smooth Shader Soft Edge 35 34 LT, 35 Smooth Shader Soft Edge 35 35 LT, 36 Smooth Shader Soft Edge 35 36 LT, 37 Smooth Shader Soft Edge 35 37 LT, 38 Smooth Shader Soft Edge 35 38 LT, 39 Smooth Shader Soft Edge 35 39 LT, 40 Smooth Shader Soft Edge 35 40 LT, 41 Smooth Shader Soft Edge 35 41 LT, 42 Smooth Shader Soft Edge 35 42 LT, 43 Smooth Shader Soft Edge 35 43 LT, 44 Smooth Shader Soft Edge 35 44 LT, 45 Smooth Shader Soft Edge 35 45 LT, 46 Smooth Shader Soft Edge 35 46 LT, 47 Smooth Shader Soft Edge 35 47 LT, 48 Smooth Shader Soft Edge 35 48 LT, 49 Smooth Shader Soft Edge 35 49 LT, 1 Turbo Shader Pyramid 35 01 LT, 2 Turbo Shader Pyramid 35 02 LT, 3 Turbo Shader Pyramid 35 03 LT, 4 Turbo Shader Pyramid 35 04 LT, 5 Turbo Shader Pyramid 35 05 LT, 6 Turbo Shader Pyramid 35 06 LT, 7 Turbo Shader Pyramid 35 07 LT, 8 Turbo Shader Pyramid 35 08 LT, 9 Turbo Shader Pyramid 35 09 LT, 10 Turbo Shader Pyramid 35 10 LT, 11 Turbo Shader Pyramid 35 11 LT, 12 Turbo Shader Pyramid 35 12 LT, 13 Turbo Shader Pyramid 35 13 LT, 14 Turbo Shader Pyramid 35 14 LT, 15 Turbo Shader Pyramid 35 15 LT, 16 Turbo Shader Pyramid 35 16 LT, 17 Turbo Shader Pyramid 35 17 LT, 18 Turbo Shader Pyramid 35 18 LT, 19 Turbo Shader Pyramid 35 19 LT, 20 Turbo Shader Pyramid 35 20 LT, 21 Turbo Shader Pyramid 35 21 LT, 22 Turbo Shader Pyramid 35 22 LT, 23 Turbo Shader Pyramid 35 23 LT, 24 Turbo Shader Pyramid 35 24 LT, 25 Turbo Shader Pyramid 35 25 LT, 26 Turbo Shader Pyramid 35 26 LT, 27 Turbo Shader Pyramid 35 27 LT, 28 Turbo Shader Pyramid 35 28 LT, 29 Turbo Shader Pyramid 35 29 LT, 30 Turbo Shader Pyramid 35 30 LT, 31 Turbo Shader Pyramid 35 31 LT, 32 Turbo Shader Pyramid 35 32 LT, 33 Turbo Shader Pyramid 35 33 LT, 34 Turbo Shader Pyramid 35 34 LT, 35 Turbo Shader Pyramid 35 35 LT, 36 Turbo Shader Pyramid 35 36 LT, 37 Turbo Shader Pyramid 35 37 LT, 38 Turbo Shader Pyramid 35 38 LT, 39 Turbo Shader Pyramid 35 39 LT, 40 Turbo Shader Pyramid 35 40 LT, 41 Turbo Shader Pyramid 35 41 LT, 42 Turbo Shader Pyramid 35 42 LT, 43 Turbo Shader Pyramid 35 43 LT, 44 Turbo Shader Pyramid 35 44 LT, 45 Turbo Shader Pyramid 35 45 LT, 46 Turbo Shader Pyramid 35 46 LT, 47 Turbo Shader Pyramid 35 47 LT, 48 Turbo Shader Pyramid 35 48 LT, 49 Turbo Shader Pyramid 35 49 LT, 1 Turbo Shader Round 35 01 LT, 2 Turbo Shader Round 35 02 LT, 3 Turbo Shader Round 35 03 LT, 4 Turbo Shader Round 35 04 LT, 5 Turbo Shader Round 35 05 LT, 6 Turbo Shader Round 35 06 LT, 7 Turbo Shader Round 35 07 LT, 8 Turbo Shader Round 35 08 LT, 9 Turbo Shader Round 35 09 LT, 10 Turbo Shader Round 35 10 LT, 11 Turbo Shader Round 35 11 LT, 12 Turbo Shader Round 35 12 LT, 13 Turbo Shader Round 35 13 LT, 14 Turbo Shader Round 35 14 LT, 15 Turbo Shader Round 35 15 LT, 16 Turbo Shader Round 35 16 LT, 17 Turbo Shader Round 35 17 LT, 18 Turbo Shader Round 35 18 LT, 19 Turbo Shader Round 35 19 LT, 20 Turbo Shader Round 35 20 LT, 21 Turbo Shader Round 35 21 LT, 22 Turbo Shader Round 35 22 LT, 23 Turbo Shader Round 35 23 LT, 24 Turbo Shader Round 35 24 LT, 25 Turbo Shader Round 35 25 LT, 26 Turbo Shader Round 35 26 LT, 27 Turbo Shader Round 35 27 LT, 28 Turbo Shader Round 35 28 LT, 29 Turbo Shader Round 35 29 LT, 30 Turbo Shader Round 35 30 LT, 31 Turbo Shader Round 35 31 LT, 32 Turbo Shader Round 35 32 LT, 33 Turbo Shader Round 35 33 LT, 34 Turbo Shader Round 35 34 LT, 35 Turbo Shader Round 35 35 LT, 36 Turbo Shader Round 35 36 LT, 37 Turbo Shader Round 35 37 LT, 38 Turbo Shader Round 35 38 LT, 39 Turbo Shader Round 35 39 LT, 40 Turbo Shader Round 35 40 LT, 41 Turbo Shader Round 35 41 LT, 42 Turbo Shader Round 35 42 LT, 43 Turbo Shader Round 35 43 LT, 44 Turbo Shader Round 35 44 LT, 45 Turbo Shader Round 35 45 LT, 46 Turbo Shader Round 35 46 LT, 47 Turbo Shader Round 35 47 LT, 48 Turbo Shader Round 35 48 LT, 49 Turbo Shader Round 35 49 LT, 1 Round Liner 30 01 LT, 2 Round Liner 30 02 LT, 3 Round Liner 30 03 LT, 4 Round Liner 30 04 LT, 5 Round Liner 30 05 LT, 6 Round Liner 30 06 LT, 7 Round Liner 30 07 LT, 8 Round Liner 30 08 LT, 9 Round Liner 30 09 LT, 10 Round Liner 30 10 LT, 11 Round Liner 30 11 LT, 12 Round Liner 30 12 LT, 13 Round Liner 30 13 LT, 14 Round Liner 30 14 LT, 15 Round Liner 30 15 LT, 16 Round Liner 30 16 LT, 17 Round Liner 30 17 LT, 18 Round Liner 30 18 LT, 19 Round Liner 30 19 LT, 20 Round Liner 30 20 LT, 21 Round Liner 30 21 LT, 22 Round Liner 30 22 LT, 23 Round Liner 30 23 LT, 24 Round Liner 30 24 LT, 25 Round Liner 30 25 LT, 26 Round Liner 30 26 LT, 27 Round Liner 30 27 LT, 28 Round Liner 30 28 LT, 29 Round Liner 30 29 LT, 30 Round Liner 30 30 LT, 31 Round Liner 30 31 LT, 32 Round Liner 30 32 LT, 33 Round Liner 30 33 LT, 34 Round Liner 30 34 LT, 35 Round Liner 30 35 LT, 36 Round Liner 30 36 LT, 37 Round Liner 30 37 LT, 38 Round Liner 30 38 LT, 39 Round Liner 30 39 LT, 40 Round Liner 30 40 LT, 41 Round Liner 30 41 LT, 42 Round Liner 30 42 LT, 43 Round Liner 30 43 LT, 44 Round Liner 30 44 LT, 45 Round Liner 30 45 LT, 46 Round Liner 30 46 LT, 47 Round Liner 30 47 LT, 48 Round Liner 30 48 LT, 49 Round Liner 30 49 LT, 1 Magnum G 30 01 LT, 2 Magnum G 30 02 LT, 3 Magnum G 30 03 LT, 4 Magnum G 30 04 LT, 5 Magnum G 30 05 LT, 6 Magnum G 30 06 LT, 7 Magnum G 30 07 LT, 8 Magnum G 30 08 LT, 9 Magnum G 30 09 LT, 10 Magnum G 30 10 LT, 11 Magnum G 30 11 LT, 12 Magnum G 30 12 LT, 13 Magnum G 30 13 LT, 14 Magnum G 30 14 LT, 15 Magnum G 30 15 LT, 16 Magnum G 30 16 LT, 17 Magnum G 30 17 LT, 18 Magnum G 30 18 LT, 19 Magnum G 30 19 LT, 20 Magnum G 30 20 LT, 21 Magnum G 30 21 LT, 22 Magnum G 30 22 LT, 23 Magnum G 30 23 LT, 24 Magnum G 30 24 LT, 25 Magnum G 30 25 LT, 26 Magnum G 30 26 LT, 27 Magnum G 30 27 LT, 28 Magnum G 30 28 LT, 29 Magnum G 30 29 LT, 30 Magnum G 30 30 LT, 31 Magnum G 30 31 LT, 32 Magnum G 30 32 LT, 33 Magnum G 30 33 LT, 34 Magnum G 30 34 LT, 35 Magnum G 30 35 LT, 36 Magnum G 30 36 LT, 37 Magnum G 30 37 LT, 38 Magnum G 30 38 LT, 39 Magnum G 30 39 LT, 40 Magnum G 30 40 LT, 41 Magnum G 30 41 LT, 42 Magnum G 30 42 LT, 43 Magnum G 30 43 LT, 44 Magnum G 30 44 LT, 45 Magnum G 30 45 LT, 46 Magnum G 30 46 LT, 47 Magnum G 30 47 LT, 48 Magnum G 30 48 LT, 49 Magnum G 30 49 LT, 1 Magnum 1 30 01 LT, 2 Magnum 1 30 02 LT, 3 Magnum 1 30 03 LT, 4 Magnum 1 30 04 LT, 5 Magnum 1 30 05 LT, 6 Magnum 1 30 06 LT, 7 Magnum 1 30 07 LT, 8 Magnum 1 30 08 LT, 9 Magnum 1 30 09 LT, 10 Magnum 1 30 10 LT, 11 Magnum 1 30 11 LT, 12 Magnum 1 30 12 LT, 13 Magnum 1 30 13 LT, 14 Magnum 1 30 14 LT, 15 Magnum 1 30 15 LT, 16 Magnum 1 30 16 LT, 17 Magnum 1 30 17 LT, 18 Magnum 1 30 18 LT, 19 Magnum 1 30 19 LT, 20 Magnum 1 30 20 LT, 21 Magnum 1 30 21 LT, 22 Magnum 1 30 22 LT, 23 Magnum 1 30 23 LT, 24 Magnum 1 30 24 LT, 25 Magnum 1 30 25 LT, 26 Magnum 1 30 26 LT, 27 Magnum 1 30 27 LT, 28 Magnum 1 30 28 LT, 29 Magnum 1 30 29 LT, 30 Magnum 1 30 30 LT, 31 Magnum 1 30 31 LT, 32 Magnum 1 30 32 LT, 33 Magnum 1 30 33 LT, 34 Magnum 1 30 34 LT, 35 Magnum 1 30 35 LT, 36 Magnum 1 30 36 LT, 37 Magnum 1 30 37 LT, 38 Magnum 1 30 38 LT, 39 Magnum 1 30 39 LT, 40 Magnum 1 30 40 LT, 41 Magnum 1 30 41 LT, 42 Magnum 1 30 42 LT, 43 Magnum 1 30 43 LT, 44 Magnum 1 30 44 LT, 45 Magnum 1 30 45 LT, 46 Magnum 1 30 46 LT, 47 Magnum 1 30 47 LT, 48 Magnum 1 30 48 LT, 49 Magnum 1 30 49 LT, 1 Round Shader 30 13 ST, 2 Round Shader 30 14 ST, 3 Round Shader 30 15 ST, 4 Round Shader 30 16 ST, 5 Round Shader 30 17 ST, 6 Round Shader 30 18 ST, 7 Round Shader 30 19 ST, 8 Round Shader 30 20 ST, 9 Round Shader 30 21 ST, 10 Round Shader 30 22 ST, 11 Round Shader 30 23 ST, 12 Round Shader 30 24 ST, 13 Round Shader 30 25 ST, 14 Round Shader 30 26 ST, 15 Round Shader 30 27 ST, 16 Round Shader 30 28 ST, 17 Round Shader 30 29 ST, 18 Round Shader 30 30 ST, 19 Round Shader 30 31 ST, 20 Round Shader 30 32 ST, 21 Round Shader 30 33 ST, 22 Round Shader 30 34 ST, 23 Round Shader 30 35 ST, 24 Round Shader 30 36 ST, 25 Round Shader 30 37 ST, 26 Round Shader 30 38 ST, 27 Round Shader 30 39 ST, 28 Round Shader 30 40 ST, 29 Round Shader 30 41 ST, 30 Round Shader 30 42 ST, 31 Round Shader 30 43 ST, 32 Round Shader 30 44 ST, 33 Round Shader 30 45 ST, 34 Round Shader 30 46 ST, 35 Round Shader 30 47 ST, 36 Round Shader 30 48 ST, 37 Round Shader 30 49 ST, 38 Round Shader 30 50 ST, 39 Round Shader 30 51 ST, 40 Round Shader 30 52 ST, 41 Round Shader 30 53 ST, 42 Round Shader 30 54 ST, 43 Round Shader 30 55 ST, 44 Round Shader 30 56 ST, 45 Round Shader 30 57 ST, 46 Round Shader 30 58 ST, 47 Round Shader 30 59 ST, 48 Round Shader 30 60 ST, 49 Round Shader 30 61 ST, 50 Round Shader 30 62 ST, 51 Round Shader 30 63 ST, 52 Round Shader 30 64 ST, 53 Round Shader 30 65 ST, 54 Round Shader 30 66 ST, 55 Round Shader 30 67 ST, 56 Round Shader 30 68 ST, 57 Round Shader 30 69 ST, 58 Round Shader 30 70 ST, 59 Round Shader 30 71 ST, 60 Round Shader 30 72 ST, 61 Round Shader 30 73 ST, 62 Round Shader 30 74 ST, 63 Round Shader 30 75 ST, 64 Round Shader 30 76 ST, 65 Round Shader 30 77 ST, 66 Round Shader 30 78 ST, 67 Round Shader 30 79 ST, 68 Round Shader 30 80 ST, 69 Round Shader 30 81 ST, 70 Round Shader 30 82 ST, 71 Round Shader 30 83 ST, 72 Round Shader 30 84 ST, 73 Round Shader 30 85 ST, 74 Round Shader 30 86 ST, 75 Round Shader 30 87 ST, 76 Round Shader 30 88 ST, 77 Round Shader 30 89 ST, 78 Round Shader 30 90 ST, 79 Round Shader 30 91 ST, 80 Round Shader 30 92 ST, 81 Round Shader 30 93 ST, 82 Round Shader 30 94 ST, 83 Round Shader 30 95 ST, 84 Round Shader 30 96 ST, 85 Round Shader 30 97 ST, 86 Round Shader 30 98 ST, 87 Round Shader 30 99 ST, 88 Round Shader 30 100 ST, 89 Round Shader 30 101 ST, 90 Round Shader 30 102 ST, 91 Round Shader 30 103 ST, 92 Round Shader 30 104 ST, 93 Round Shader 30 105 ST, 94 Round Shader 30 106 ST, 95 Round Shader 30 107 ST, 96 Round Shader 30 108 ST, 97 Round Shader 30 109 ST, 98 Round Shader 30 110 ST, 99 Round Shader 30 111 ST, 100 Round Shader 30 112 ST, 101 Round Shader 30 113 ST, 102 Round Shader 30 114 ST, 103 Round Shader 30 115 ST, 104 Round Shader 30 116 ST, 105 Round Shader 30 117 ST, 106 Round Shader 30 118 ST, 107 Round Shader 30 119 ST, 108 Round Shader 30 120 ST, 109 Round Shader 30 121 ST, 110 Round Shader 30 122 ST, 111 Round Shader 30 123 ST, 112 Round Shader 30 124 ST, 113 Round Shader 30 125 ST, 114 Round Shader 30 126 ST, 115 Round Shader 30 127 ST, 116 Round Shader 30 128 ST, 117 Round Shader 30 129 ST, 118 Round Shader 30 130 ST, 119 Round Shader 30 131 ST, 120 Round Shader 30 132 ST, 121 Round Shader 30 133 ST, 122 Round Shader 30 134 ST, 123 Round Shader 30 135 ST, 124 Round Shader 30 136 ST, 125 Round Shader 30 137 ST, 126 Round Shader 30 138 ST, 127 Round Shader 30 139 ST, 128 Round Shader 30 140 ST, 129 Round Shader 30 141 ST, 130 Round Shader 30 142 ST, 131 Round Shader 30 143 ST, 132 Round Shader 30 144 ST, 133 Round Shader 30 145 ST, 134 Round Shader 30 146 ST, 135 Round Shader 30 147 ST, 136 Round Shader 30 148 ST, 137 Round Shader 30 149 ST, 138 Round Shader 30 150 ST, 139 Round Shader 30 151 ST, 140 Round Shader 30 152 ST, 141 Round Shader 30 153 ST, 142 Round Shader 30 154 ST, 143 Round Shader 30 155 ST, 144 Round Shader 30 156 ST, 145 Round Shader 30 157 ST, 146 Round Shader 30 158 ST, 147 Round Shader 30 159 ST, 148 Round Shader 30 160 ST, 149 Round Shader 30 161 ST, 150 Round Shader 30 162 ST, 151 Round Shader 30 163 ST, 152 Round Shader 30 164 ST, 153 Round Shader 30 165 ST, 154 Round Shader 30 166 ST, 155 Round Shader 30 167 ST, 156 Round Shader 30 168 ST, 157 Round Shader 30 169 ST, 158 Round Shader 30 170 ST, 159 Round Shader 30 171 ST, 160 Round Shader 30 172 ST, 161 Round Shader 30 173 ST, 162 Round Shader 30 174 ST, 163 Round Shader 30 175 ST, 164 Round Shader 30 176 ST, 165 Round Shader 30 177 ST, 166 Round Shader 30 178 ST, 167 Round Shader 30 179 ST, 168 Round Shader 30 180 ST, 169 Round Shader 30 181 ST, 170 Round Shader 30 182 ST, 171 Round Shader 30 183 ST, 172 Round Shader 30 184 ST, 173 Round Shader 30 185 ST, 174 Round Shader 30 186 ST, 175 Round Shader 30 187 ST, 176 Round Shader 30 188 ST, 177 Round Shader 30 189 ST, 178 Round Shader 30 190 ST, 179 Round Shader 30 191 ST, 180 Round Shader 30 192 ST, 181 Round Shader 30 193 ST, 182 Round Shader 30 194 ST, 183 Round Shader 30 195 ST, 184 Round Shader 30 196 ST, 185 Round Shader 30 197 ST, 186 Round Shader 30 198 ST, 187 Round Shader 30 199 ST, 188 Round Shader 30 200 ST, 189 Round Shader 30 201 ST, 190 Round Shader 30 202 ST, 191 Round Shader 30 203 ST, 192 Round Shader 30 204 ST, 193 Round Shader 30 205 ST, 194 Round Shader 30 206 ST, 195 Round Shader 30 207 ST, 196 Round Shader 30 208 ST, 197 Round Shader 30 209 ST, 198 Round Shader 30 210 ST, 199 Round Shader 30 211 ST, 200 Round Shader 30 212 ST, 201 Round Shader 30 213 ST, 202 Round Shader 30 214 ST, 203 Round Shader 30 215 ST, 204 Round Shader 30 216 ST, 205 Round Shader 30 217 ST, 206 Round Shader 30 218 ST, 207 Round Shader 30 219 ST, 208 Round Shader 30 220 ST, 209 Round Shader 30 221 ST, 210 Round Shader 30 222 ST, 211 Round Shader 30 223 ST, 212 Round Shader 30 224 ST, 213 Round Shader 30 225 ST, 214 Round Shader 30 226 ST, 215 Round Shader 30 227 ST, 216 Round Shader 30 228 ST, 217 Round Shader 30 229 ST, 218 Round Shader 30 230 ST, 219 Round Shader 30 231 ST, 220 Round Shader 30 232 ST, 221 Round Shader 30 233 ST, 222 Round Shader 30 234 ST, 223 Round Shader 30 235 ST, 224 Round Shader 30 236 ST, 225 Round Shader 30 237 ST, 226 Round Shader 30 238 ST, 227 Round Shader 30 239 ST, 228 Round Shader 30 240 ST, 229 Round Shader 30 241 ST, 230 Round Shader 30 242 ST, 231 Round Shader 30 243 ST, 232 Round Shader 30 244 ST, 233 Round Shader 30 245 ST, 234 Round Shader 30 246 ST, 235 Round Shader 30 247 ST, 236 Round Shader 30 248 ST, 237 Round Shader 30 249 ST, 238 Round Shader 30 250 ST, 239 Round Shader 30 251 ST, 240 Round Shader 30 252 ST, 241 Round Shader 30 253 ST, 242 Round Shader 30 254 ST, 243 Round Shader 30 255 ST, 244 Round Shader 30 256 ST, 245 Round Shader 30 257 ST, 246 Round Shader 30 258 ST, 247 Round Shader 30 259 ST, 248 Round Shader 30 260 ST, 249 Round Shader 30 261 ST, 250 Round Shader 30 262 ST, 251 Round Shader 30 263 ST, 252 Round Shader 30 264 ST, 253 Round Shader 30 265 ST, 254 Round Shader 30 266 ST, 255 Round Shader 30 267 ST, 256 Round Shader 30 268 ST, 257 Round Shader 30 269 ST, 258 Round Shader 30 270 ST, 259 Round Shader 30 271 ST, 260 Round Shader 30 272 ST, 261 Round Shader 30 273 ST, 262 Round Shader 30 274 ST, 263 Round Shader 30 275 ST, 264 Round Shader 30 276 ST, 265 Round Shader 30 277 ST, 266 Round Shader 30 278 ST, 267 Round Shader 30 279 ST, 268 Round Shader 30 280 ST, 269 Round Shader 30 281 ST, 270 Round Shader 30 282 ST, 271 Round Shader 30 283 ST, 272 Round Shader 30 284 ST, 273 Round Shader 30 285 ST, 274 Round Shader 30 286 ST, 275 Round Shader 30 287 ST, 276 Round Shader 30 288 ST, 277 Round Shader 30 289 ST, 278 Round Shader 30 290 ST, 279 Round Shader 30 291 ST, 280 Round Shader 30 292 ST, 281 Round Shader 30 293 ST, 282 Round Shader 30 294 ST, 283 Round Shader 30 295 ST, 284 Round Shader 30 296 ST, 285 Round Shader 30 297 ST, 286 Round Shader 30 298 ST, 287 Round Shader 30 299 ST, 288 Round Shader 30 300 ST, 289 Round Shader 30 301 ST, 290 Round Shader 30 302 ST, 291 Round Shader 30 303 ST, 292 Round Shader 30 304 ST, 293 Round Shader 30 305 ST, 294 Round Shader 30 306 ST, 295 Round Shader 30 307 ST, 296 Round Shader 30 308 ST, 297 Round Shader 30 309 ST, 298 Round Shader 30 310 ST, 299 Round Shader 30 311 ST, 300 Round Shader 30 312 ST, 301 Round Shader 30 313 ST, 302 Round Shader 30 314 ST, 303 Round Shader 30 315 ST, 304 Round Shader 30 316 ST, 305 Round Shader 30 317 ST, 306 Round Shader 30 318 ST, 307 Round Shader 30 319 ST, 308 Round Shader 30 320 ST, 309 Round Shader 30 321 ST, 310 Round Shader 30 322 ST, 311 Round Shader 30 323 ST, 312 Round Shader 30 324 ST, 313 Round Shader 30 325 ST, 314 Round Shader 30 326 ST, 315 Round Shader 30 327 ST, 316 Round Shader 30 328 ST, 317 Round Shader 30 329 ST, 318 Round Shader 30 330 ST, 319 Round Shader 30 331 ST, 320 Round Shader 30 332 ST, 321 Round Shader 30 333 ST, 322 Round Shader 30 334 ST,

Redondo transparente e 5 unidades extra grande transparente); com 40 unidades (20 unidades Transparente, 10 unidades Redondo transparente e 10 unidades extra grande transparente); com 40 unidades (10 unidades Transparente, 10 unidades Bege, 15 unidades Redondo transparente e 5 unidades extra grande transparente). Cremer - "Hot Wheels" e "Barbie" - com desenhos decorativos "Hot Wheels" e "Barbie" nas apresentações: cartucho com 10, 15, 20, 25, 30, 35, 40, 45, 50 e 100 unidades. Panvel Care - Curativo bege - nas apresentações: cartucho com 10; 15; 20; 25; 30; 35; 40; 45; 50; e 100 unidades; Panvel Care - Curativo transparente - nas apresentações: cartuchos com 10; 15; 20; 25; 30; 35; 40; 45; 50 e 100 unidades. Panvel Care - Curativo redondo transparente - nas apresentações: com 10; 12; 15; 16; 20; 25; 30; 35; 40; 45; 50; e 100 unidades; Panvel Care - Sortidos- neste cartucho teremos as seguintes disposições: com 20 unidades (5 unidades transparente Redondo, 10 unidades Retangular e 5 unidades Extra Grande), 25 unidades (10 unidades transparente Retangular, 5 unidades Redondo e 10 unidades Extra Grande) ; 35 unidades (15 unidades transparente Retangular, 10 unidades Redondo e 10 unidades Extra Grande); 40 unidades (20 unidades transparente Retangular, 10 unidades Redondo e 10 unidades Extra Grande); 50 unidades (20 unidades transparente Retangular, 15 unidades Redondo e 15 unidades Extra Grande); 65 unidades (25 unidades transparente Retangular, 25 unidades Redondo e 15 unidades Extra Grande); Curativos Araujo - Curativo Bege- nas apresentações: cartucho com 10; 15; 20; 25; 30; 35; 40; 45; 50 e 100 unidades; Curativos Araujo - Curativo Transparentes- nas apresentações: cartuchos com 10; 15; 20; 25; 30; 35; 40; 45; 50 e 100 unidades; Curativos Needs/Raia - Curativo Transparente - nas apresentações: cartuchos com 10; 15; 20; 25; 30; 35; 40; 45; 50 e 100 unidades; Curativos Needs/Raia - Curativo Bege - nas apresentações: cartuchos com 10; 15; 20; 25; 30; 35; 40; 45; 50 e 100 unidades; Curativos Needs/Raia - Sortidos - neste cartucho teremos as seguintes disposições: com 20 unidades (5 unidades transparente Redondo; 10 unidades Retangular e 5 unidades Extra Grande); 25 unidades (10 unidade transparente Retangular 5 unidades Redondo e 10 unidades Extra Grande); 35 unidades (15 unidades transparente Retangular, 10 unidades Redondo e 10 unidades Extra Grande); 40 unidades (20 unidades transparente Retangular, 10 unidades Redondo e 10 unidades Extra Grande); 50 unidades (20 unidades transparente Retangular, 15 unidades Redondo e 15 unidades Extra Grande); 65 unidades (25 unidades transparente Retangular, 25 unidades Redondo e 15 unidades Extra Grande); Curativos Needs/Raia - Curativo Redondo Transparente: nas apresentações: cartuchos com 10; 15; 20; 25; 30; 35; 40; 45; 50 e 100 unidades; São João - Curativo Transparente - nas apresentações: cartuchos com 10; 15; 20; 25; 30; 35; 40; 45; 50 e 100 unidades; São João - Curativo Bege - nas apresentações: cartuchos com 10; 15; 20; 25; 30; 35; 40; 45; 50 e 100 unidades; São João - Sortidos - neste cartucho teremos as seguintes disposições: com 20 unidades (5 unidades transparente Redondo; 10 unidades Retangular e 5 unidades Extra Grande); 25 unidades (10 unidade transparente Retangular 5 unidades Redondo e 10 unidades Extra Grande); 35 unidades (15 unidades transparente Retangular, 10 unidades Redondo e 10 unidades Extra Grande); 40 unidades (20 unidades transparente Retangular, 10 unidades Redondo e 10 unidades Extra Grande); 50 unidades (20 unidades transparente Retangular, 15 unidades Redondo e 15 unidades Extra Grande); 65 unidades (25 unidades transparente Retangular, 25 unidades Redondo e 15 unidades Extra Grande); São João - Curativo Redondo Transparente: nas apresentações: cartuchos com 10; 15; 20; 25; 30; 35; 40; 45; 50 e 100 unidades; São João - Curativo Extra grande - (bege/transparente) - Joelho - nas apresentações: cartuchos com 8, 10; 15; 20; 25; 30; 35; 40; 45; 50 e 100 unidades; São João - Curativo Anatomico - Dedo - nas apresentações: cartuchos com 10; 15; 20; 25; 30; 35; 40; 45; 50 e 100 unidades; Curativo Salvelox Extra Grande (bege/marron/transparente): nas apresentações: cartuchos com 3; 5; 6; 7; 8; 10; 12; 15; 16; 20; 21; 24; 25; 30; 32; 35; 36; 40; 45; 48; 50; 60; 75; 80; 90; 95; 96 e 100 unidades; Curativos Salvelox Transparentes - nas apresentações: cartuchos com 1; 3; 5; 6; 7; 8; 10; 12; 15; 16; 20; 21; 24; 25; 30; 32; 35; 36; 40; 45; 48; 50; 60; 75; 80; 90; 95; 96 e 100 unidades; Curativos Salvelox Tradicionais Básicos (bege/marron/transparente)- nas apresentações: 1; 3; 5; 6; 7; 8; 10; 12; 15; 16; 20; 21; 24; 25; 30; 32; 35; 36; 40; 45; 48; 50; 60; 75; 80; 90; 95; 96 e 100 unidades; Curativos Salvelox Tom & Jerry - nas apresentações: 1; 3; 5; 6; 7; 8; 10; 12; 15; 16; 20; 21; 24; 25; 30; 32; 35; 36; 40; 45; 48; 50; 60; 75; 80; 90; 95; 96 e 100 unidades; Curativos Salvelox Pucca - nas apresentações: 1; 3; 5; 6; 7; 8; 10; 12; 15; 16; 20; 21; 24; 25; 30; 32; 35; 36; 40; 45; 48; 50; 60; 75; 80; 90; 95; 96 e 100 unidades; Curativos Salvelox Pucca Punk love - nas apresentações: 1; 3; 5; 6; 7; 8; 10; 12; 15; 16; 20; 21; 24; 25; 30; 32; 35; 36; 40; 45; 48; 50; 60; 75; 80; 90; 95; 96 e 100 unidades; Curativos Salvelox Colors - nas apresentações: 1; 3; 5; 6; 7; 8; 10; 12; 15; 16; 20; 21; 24; 25; 30; 32; 35; 36; 40; 45; 48; 50; 60; 75; 80; 90; 95; 96 e 100 unidades; Curativos Salvelox Divertidos [alertas divertidos] - nas apresentações: 1; 3; 5; 6; 7; 8; 10; 12; 15; 16; 20; 21; 24; 25; 30; 32; 35; 36; 40; 45; 48; 50; 60; 75; 80; 90; 95; 96 e 100 unidades; Curativos Salvelox Looney Tunes - nas apresentações: 1; 3; 5; 6; 7; 8; 10; 12; 15; 16; 20; 21; 24; 25; 30; 32; 35; 36; 40; 45; 48; 50; 60; 75; 80; 90; 95; 96 e 100 unidades; Curativo Salvelox Redondos (bege/marron/transparente)- nas apresentações: 1; 3; 5; 6; 7;

8; 10; 12; 15; 16; 20; 21; 24; 25; 30; 32; 35; 36; 40; 45; 48; 50; 60; 75; 80; 90; 95; 96 e 100 unidades. Curativos Salvelox Variados/Sortidos (bege/marron/transparentes/decorados)- nas apresentações: 1; 3; 5; 6; 7; 8; 10; 12; 15; 16; 20; 21; 24; 25; 30; 32; 35; 36; 40; 45; 48; 50; 60; 75; 80; 90; 95; 96 e 100 unidades - quaisquer dos modelos Salvelox acima, inclusive o curativo mini e médio, num mesmo cartucho. Curativos Minion Cremer - Regular - com desenhos decorativos "Minion" nas apresentações: cartucho com 10; 15; 20; 25; 30; 35; 40; 45; 50 e 100 unidades. Curativo Romero Britto Cremer - Regular - com desenhos decorativos "Romero Britto" - nas apresentações: cartucho com 10; 15; 20; 25; 30; 35; 40; 45; 50 e 100 unidades. Curativo Romero Britto Cremer - Quadrado - com desenhos decorativos "Romero Britto" - nas apresentações: cartucho com 10; 20; 30; 40; 50 e 100 unidades. Curativo Romero Britto Cremer - Sortidos - com desenhos decorativos "Romero Britto" - nas apresentações: neste cartucho teremos as seguintes disposições: com 20 unidades (10 unidades Redondo, 10 unidades Regular), com 20 unidades (10 unidades quadrado, 10 unidades Regular), com 25 unidades (10 unidades Redondo, 15 unidades Regular); com 25 unidades (15 unidades regular, 10 unidades quadrado); com 30 unidades (10 unidades Redondo, 20 unidades Regular), com 30 unidades (20 unidades Regular, 10 unidade Quadrado); com 30 unidades (20 unidades Redondo, 10 unidades Regular), com 30 unidades (10 unidades Regular, 20 unidade Quadrado); com 35 unidades (25 unidades regular, 10 unidades redondo). Com 35 unidades (15 unidades regular, 20 unidades redondo). Com 35 unidades (15 unidades regular, 20 unidades quadrado); com 40 unidades (20 unidades Redondo, 20 unidades Regular); com 40 unidades (10 unidades Redondo, 30 unidades Regular); com 40 unidades (30 unidades Regular, 10 unidades quadrado).
CLASSE : I 80245210071
8087 - MATERIAL - Alteração por Acréscimo de material de Uso Médico em Cadastro de Família
Drenos 25351.729879/2011-75
DRENO DE SUCCÃO SANFONADO P. SIMON
FABRICANTE : CREMER S/A - BRASIL
DISTRIBUIDOR : CREMER S/A - BRASIL
Diâmetros: 2,4 / 2,8 / 3,2 / 6,4.
CLASSE : II 80245210106
80012 - Revalidação de Cadastro de FAMÍLIA de Material de Uso Médico
CRITÉRIA INDÚSTRIA E COMÉRCIO DE PRODUTOS MEDICINAIS E ODONTOLÓGICOS LTDA.8.05224-2
Enxerto Osseo 25351.214348/2010-80
ESTRUTURA ÓSSEA MINERAL BOVINA - LUMINA-BONE
FABRICANTE : CRITÉRIA INDÚSTRIA E COMÉRCIO DE PRODUTOS MEDICINAIS E ODONTOLÓGICOS LTDA. - BRASIL
DISTRIBUIDOR : CRITÉRIA INDÚSTRIA E COMÉRCIO DE PRODUTOS MEDICINAIS E ODONTOLÓGICOS LTDA. - BRASIL
Lumina Bone - Bloco: 5mmx10mmx10mm 10mmx10mmx10mm
10mmx10mmx20mm 10mmx10mmx30mm 10mmx15mmx20mm
10mmx15mmx30mm 10mmx20mmx30mm 15mmx20mmx30mm
15mmx15mmx30mm; Lumina Bone - Bloco: 8mmx10mmx10mm
8mmx8mmx8mm 5mmx8mmx8mm 8mmx10mmx8mm
10mmx8mmx10mm 8mmx10mmx11mm 8mmx11mmx11mm
11mmx8mmx10mm 10mmx8mmx8mm 5mmx10mmx8mm
5mmx11mmx11mm 11mmx10mmx11mm 5mmx8mmx10mm ; Lumina Bone - Cilindro: 3mmx8mm 4mmx10mm 4mmx18mm
5mmx10mm 5mmx18mm 7mmx10mm 7mmx18mm 9mmx10mm
10mmx10mm ; Lumina Bone - Granulação Fina: Grão entre 425 e 300 im. (2,0g, 5,0g, 100g e 200g de produto) ; Lumina Bone - Granulação Grossa: Grão entre 850 e 600 im. (2,0g, 5,0g, 100g e 200g de produto) ; Lumina Bone - Placa: 2mmx7mmx8mm 1mmx7mmx8mm 2mmx8mmx11mm
2mmx11mmx8mm 1mmx11mmx8mm 18mmx10mmx8mm
18mmx15mmx8mm 15mmx10mmx5mm 10mmx7mmx5mm ; Lumina Bone - Placa: 1mmx5mmx10mm 1mmx10mmx10mm
1mmx20mmx30mm 2mmx5mmx10mm 2mmx10mmx10mm
2mmx20mmx30mm 3mmx5mmx10mm 3mmx10mmx10mm
3mmx20mmx30mm; Lumina-Bone - Granulação Extra-Grossa: Grão entre 1180 e 850 im. (0,5g, 1,0g, 2,0g, 5,0g, 25g, 50g, 100g e 200g de produto) ; Lumina-Bone - Granulação Porosa: Grão entre 1000 e 300 im. (0,5g, 1,0g, 2,0g, 5,0g, 25g, 50g, 100g e 200g de produto) ; Lumina-Bone - Ortho: Grão entre 5,6 e 2 mm. (2,0g, 5,0g, 25g, 50g, 100g e 200g de produto) ; Lumina Bone Granulometria OSS Grão de 300µm a 1000µm (0,5g e 1,0g de produto) Lumina Bone - Bloco (Altura x Largura x Comprimento) 8mmx10mmx10mm 8mmx8mmx8mm
5mmx8mmx8mm 8mmx10mmx8mm 10mmx8mmx10mm
8mmx10mmx11mm 8mmx11mmx11mm 11mmx8mmx10mm
10mmx8mmx8mm 5mmx10mmx8mm 5mmx11mmx11mm
11mmx10mmx11mm 5mmx8mmx10mm Lumina Bone - Placa (Espessura x Largura x Comprimento) 2mmx7mmx8mm
1mmx7mmx8mm 2mmx8mmx11mm 2mmx11mmx8mm
1mmx11mmx8mm 18mmx10mmx8mm 18mmx15mmx8mm
15mmx10mmx5mm 10mmx7mmx5mm
CLASSE : IV 80522420001
832 - MATERIAL - Alteração por acréscimo de material em Registro de Família
CROMA-PHARMA PRODUTOS MÉDICOS LTDA 8.11109-8
Solucao para Preenchimento Intradermico 25351.770616/2014-13
Princess volume

FABRICANTE : CROMA GMBH - ÁUSTRIA
DISTRIBUIDOR : CROMA-PHARMA PRODUTOS MEDICOS LTDA - ÁUSTRIA
Seringa contendo 1ml de solução de ácido hialurônico e 2 agulhas de 27G.
CLASSE : IV 81110980001
8419 - MATERIAL - Retificação de Publicação no D.O.U - Correção pela ANVISA
DAKO DO BRASIL DISTRIBUIÇÃO DE PRODUTOS PARA DIAGNÓSTICOS MÉDICOS LTDA 8.06406-8
IMUNOHISTOQUÍMICA - MARCADORES DE CARCINOMAS EM GERAL25351.003714/2014-56
Marcador de Carcinoma Geral
FABRICANTE : DAKO DENMARK A/S - DINAMARCA
IS508 (IS50830):> Material suficiente para 30 testes em frascos de 6mL.; IR515 (IR51561)> Material suficiente para 60 testes em frascos de 12mL.; IS515 (IS51530):> Material suficiente para 30 testes em frascos de 6mL.; IR612 (IR61261)> Material suficiente para 60 testes em frascos de 12mL.; IS612 (IS61230)> Material suficiente para 30 testes em frascos de 6mL.; IR659 (IR65961)> Material suficiente para 60 testes em frascos de 12mL.; IR779 (IR77961)> Material suficiente para 60 testes em frascos de 12mL.; IR628 (IR62861)> Material suficiente para 60 testes em frascos de 12mL.; IS628 (IS62830)> Material suficiente para 30 testes em frascos de 6mL.; IR660 (IR66061)> Material suficiente para 60 testes em frascos de 12mL.; IR661 (IR66161)> Material suficiente para 60 testes em frascos de 12mL.; IR662 (IR66261)> Material suficiente para 60 testes em frascos de 12mL.; M7313 (M731329)> 1 frasco de 0,2mL.; M7313 (M731301)> 1 frasco de 1mL.; M7314 (M731429)> 1 frasco de 0,2mL.; M7314 (M731401)> 1 frasco de 1mL.; M7315 (M731529)> 1 frasco de 0,2mL.; M7315 (M731501)> 1 frasco de 1mL.; M7316 (M731629)> 1 frasco de 0,2mL.; M7316 (M731601)> 1 frasco de 1mL.; M7317 (M731701)> 1 frasco de 1mL.; M7317 (M731729)> 1 frasco de 0,2mL.; IR508 (IR50861)> Material suficiente para 60 testes em frascos de 12mL.; IR658 (IR65861)> Material suficiente para 60 testes em frascos de 12mL.; IS779 (IS77930)> Material suficiente para 30 testes em frascos de 6mL.; IR500 (IR50061)> Material suficiente para 60 testes em frascos de 12mL.; IS500 (IS50030)> Material suficiente para 30 testes em frascos de 6mL.; IR505 (IR50561)> Material suficiente para 60 testes em frascos de 12mL.; IS505 (IS50530)> Material suficiente para 30 testes em frascos de 6mL.; IR519 (IR51961)> Material suficiente para 60 testes em frascos de 12mL.; IS519 (IS51930)> Material suficiente para 30 testes em frascos de 6mL.; IR526 (IR52661)> Material suficiente para 60 testes em frascos de 12mL.; IS526 (IS52630)> Material suficiente para 30 testes em frascos de 6mL.; IR605 (IR60561)> Material suficiente para 60 testes em frascos de 12mL.; IS605 (IS60530)> Material suficiente para 30 testes em frascos de 6mL.; IR606 (IR60661)> Material suficiente para 60 testes em frascos de 12mL.; IS606 (IS60630)> Material suficiente para 30 testes em frascos de 6mL.; IR609 (IR60961)> Material suficiente para 60 testes em frascos de 12mL.; IS609 (IS60930)> Material suficiente para 30 testes em frascos de 6mL.; IR610 (IR61061)> Material suficiente para 60 testes em frascos de 12mL.; IS610 (IS61030)> Material suficiente para 30 testes em frascos de 6mL.; IR615 (IR61561)> Material suficiente para 60 testes em frascos de 12mL.; IS615 (IS61530)> Material suficiente para 30 testes em frascos de 6mL.; IR616 (IR61661)> Material suficiente para 60 testes em frascos de 12mL.; IS616 (IS61630)> Material suficiente para 30 testes em frascos de 12mL.; IR618 (IR61861)> Material suficiente para 60 testes em frascos de 12mL.; IS618 (IS61830)> Material suficiente para 30 testes em frascos de 6mL.; IR619 (IR61961)> Material suficiente para 60 testes em frascos de 12mL.; IS619 (IS61930)> Material suficiente para 30 testes em frascos de 6mL.; IR620 (IR62061)> Material suficiente para 60 testes em frascos de 12mL.; IS620 (IS62030)> Material suficiente para 30 testes em frascos de 6mL.; IR622 (IR62261)> Material suficiente para 60 testes em frascos de 12mL.; IS622 (IS62230)> Material suficiente para 30 testes em frascos de 6mL.; IR626 (IR62661)> Material suficiente para 60 testes em frascos de 12mL.; IS626 (IS62630)> Material suficiente para 30 testes em frascos de 6mL.; IR630 (IR63061)> Material suficiente para 60 testes em frascos de 12mL.; IS630 (IS63030)> Material suficiente para 30 testes em frascos de 6mL.; IR637 (IR63761)> Material suficiente para 60 testes em frascos de 12mL.; IS637 (IS63730)> Material suficiente para 30 testes em frascos de 6mL.; IR701 (IR70161)> Material suficiente para 60 testes em frascos de 12mL.; IS701 (IS70130)> Material suficiente para 30 testes em frascos de 6mL.; IR776 (IR77661)> Material suficiente para 60 testes em frascos de 12mL.; IS776 (IS77630)> Material suficiente para 30 testes em frascos de 6mL.; IR777 (IR77761)> Material suficiente para 60 testes em frascos de 12mL.; IS777 (IS77730)> Material suficiente para 30 testes em frascos de 6mL.; A0485 (A048529)> 1 x 0,2mL.; GA519 (GA51961)> Material suficiente para 60 testes em frascos de 12mL.; GA526 (GA52661)> Material suficiente para 60 testes em frascos de 12mL.; GA527 (GA52761)> Material suficiente para 60 testes em frascos de 12mL.; GA605 (GA60561)> Material suficiente para 60 testes em frascos de 12mL.; GA609 (GA60961)> Material suficiente para 60 testes em frascos de 12mL.; GA610 (GA61061)> Material suficiente para 60 testes em frascos de 12mL.; GA615 (GA61561)> Material suficiente para 60 testes em frascos de 12mL.; GA616 (GA61661)> Material suficiente para 60 testes em frascos de 12mL.; GA618 (GA61861)> Material suficiente para 60 testes em frascos de 12mL.; GA619 (GA61961)> Material suficiente para 60 testes em frascos de 12mL.; GA622 (GA62261)> Material suficiente para 60 testes em frascos de 12mL.; GA626 (GA62661)> Material suficiente para 60 testes em frascos de 12mL.; GA630 (GA63061)> Material suficiente para 60 testes em frascos de 12mL.; GA637 (GA63761)> Material suficiente para 60 testes em frascos de 12mL.; GA701 (GA70161)>

TEHI600303P1A; ESTEHI600303P2A; ESCOHI500171P1A; ESCOHI500171P2A; ; MIRUHE3251M, MIRUHE3252M, MIRUHE3253M, MIRUHE3751, MIRUHE3752, MIRUHE3753, MIRUHE5001, MIRUHE5002, MIRUHE5003, MIRCHE4301, MIRCHE4302, MIRCHE4303, MIRCHE5001, MIRCHE5002, MIRCHE5003, MIRCHE6001, MIRCHE6002, MIRCHE6003, MIRUHI3251, MIRUHI3252, MIRUHI3253, MIRUHI3501, MIRUHI3502, MIRUHI3503, MIRUHI3751, MIRUHI3752, MIRUHI3753, MIRUHI4001, MIRUHI4002, MIRUHI4003, MIRUHI4251, MIRUHI4252, MIRUHI4253, MIRUHI4501, MIRUHI4502, MIRUHI4503, MIRUHI5001, MIRUHI5002, MIRUHI5003, MIRUHI6001, MIRUHI6002, MIRUHI6003, MIRCHI5001, MIRCHI5002, MIRCHI5003, MIRCHI6001, MIRCHI6002, MIRCHI6003; ; CICOHE50056; CICOHE50057; CICOHE50066; CICOHE50067; CICOHE600256; CICOHE600275; CICOHE60036; CICOHE600375; CICOHE60046; CICOHE600475; CICOHE60056; CICOHE60057; CICOHE600675; CICAHE32525M; CICAHE32526M; CICAHE32526; CICAHE325275M; CICAHE325341M; CICAHE32535M; CICAHE32536M; CICAHE325375M; CICAHE32545M; CICAHE32546M; CICAHE325475M; CICAHE32555M; CICAHE32556M; CICAHE325575M; CICAHE32565M; CICAHE32566M; CICAHE325675M; CICAHE37525; CICAHE37526; CICAHE375275; CICAHE37535; CICAHE37536; CICAHE375375; CICAHE37546; CICAHE375475; CICAHE37555; CICAHE37556; CICAHE375575; CICAHE37565; CICAHE37566; CICAHE375675; CICAHE50026; CICAHE500275; CICAHE50036; CICAHE50036/25; CICAHE500375; CICAHE500375/25; CICAHE50045; CICAHE50046; CICAHE50046/25; CICAHE500475; CICAHE500475/25; CICAHE50056; CICAHE500575; CICAHE50065; CICAHE50066; CICAHE500675; CICAHI2953; CICAHI2955; CICAHI2957; CICAHI3252; CICAHI3253; CICAHI3255; CICAHI3257; CICAHI3258; CICAHI3502; CICAHI3503; CICAHI3505; CICAHI3506; CICAHI3507; CICAHI3753; CICAHI3755; CICAHI3757; CICAHI4003; CICAHI4003/250; CICAHI4004/18; CICAHI4005; CICAHI4007; CICAHI4253; CICAHI4255; CICAHI4257; CICAHI4503; CICAHI4505; CICAHI4507; CICAHI5003; CICAHI5005; CICAHI5007; ; CEONHI3255; CEONHI3501; CEONHI3502; CEONHI3503; CEONHI3504; CEONHI3505; CEONHI3751; CEONHI3752; CEONHI3753; CEONHI3754; CEONHI3755; CEONHI4001; CEONHI4002; CEONHI4003; CEONHI4004; CEONHI4005; CEONHI4251; CEONHI4252; CEONHI4253; CEONHI4254; CEONHI4255; CEONHI4501; CEONHI4502; CEONHI4503; CEONHI4504; CEONHI4505; CEONHI5001; CEONHI5002; CEONHI5003; CEONHI5004; ; CEONHI5005; CEONHI6001; CEONHI6002; CEONHI6003; CEONHI6004; CEONHI6005; CECOHI5001; CECOHI5002; CECOHI5003; CECOHI5004; CECOHI6001; CECOHI6002; CECOHI6003; CECOHI6004; CEONCM3501; CEONCM3502; CEONCM3503; CEONCM3504; CEONCM3505; CEONCM3751; CEONCM3752; CEONCM3753; CEONCM3754; CEONCM3755; CEONCM4251; CEONCM4252; CEONCM4253; CEONCM4254; CEONCM4255; CICAHE325236M; CICACM3504; CICACM3505; CICACM3506; CICACM3752; CICACM3753; CICACM3754; CICACM3755; CICACM3756; CICACM4252; CICACM4253; CICACM4254; CICACM4255; CICACM4256; CICACMSP350241; CICACMSP350341; CICACMSP350441; CICACMSP350541; CACMSP350641; CICACMSP35025; CICACMSP35035; CICACMSP35045; CICACMSP35055; CICACMSP35065; CICACMSP35026; CICACMSP35036; CICACMSP35046; CICACMSP35056; CICACMSP35066; CICACMSP35075; CACMSP350375; CICACMSP350475; CICACMSP350575; CACMSP350675; CICACMSP37525; CICACMSP37535; CACMSP37545; CICACMSP37555; CICACMSP37565; CACMSP37526; CICACMSP37536; CICACMSP37546; CACMSP37556; CICACMSP37566; CICACMSP375275; CACMSP375375; CICACMSP375475; CICACMSP375575; CACMSP375675; CICACMSP42526; CICACMSP42536; CACMSP42546; CICACMSP42556; CICACMSP42566; CICACMSP42575; CICACMSP425375; CICACMSP425475; CICACMSP425575; CICACMSP425675; CICAFL; CICAFLSPE600; CICAFLSPE750; ESTEHE325172AN; ESTEHE325173AN; ESTEHE325221AN
CLASSE : III 80100330010
8032 - MATERIAL - Revalidação de Registro de Família DFL INDÚSTRIA E COMÉRCIO S/A 8.01414-3
Agentes Clareadores Dentais 25351.049407/2011-67
TOTAL BLANC OFFICE
FABRICANTE : DFL INDÚSTRIA E COMÉRCIO S/A - BRASIL
DISTRIBUIDOR : DFL INDÚSTRIA E COMÉRCIO S/A - BRASIL
COMPONENTES: Peróxido de hidrogênio 35%; Espessante; Neutralizante; Protetor Gengival. Acessórios: Pontas aplicadoras e conector.
CLASSE : II 80141430184
8042 - MATERIAL - Alteração da Apresentação Comercial DMC EQUIPAMENTOS LTDA. EPP 8.00308-1
Membranas Regeneradoras 25351.518740/2010-42
BIOCEL
FABRICANTE : DMC EQUIPAMENTOS LTDA. EPP - BRASIL
Biocel NP, Biocel PG, Biocel PM, Biocel PP.
CLASSE : III 80030810109
80003 - MATERIAL - Alteração das Indicações de uso, Contraindicações, Efeitos Adversos, Advertências ou Precauções
Curativo 25351.473444/2014-49
BIOCEL PT

FABRICANTE : DMC EQUIPAMENTOS LTDA. EPP - BRASIL
DISTRIBUIDOR : DMC EQUIPAMENTOS LTDA. EPP - BRASIL
BIOCEL PT NP; BIOCEL PT PP
CLASSE : III 80030810148
80003 - MATERIAL - Alteração das Indicações de uso, Contraindicações, Efeitos Adversos, Advertências ou Precauções
DONG BANG PRODUTOS DE ACUPUNTURA LTDA - EPP 8.03574-9
Dispositivos 25351.597987/2011-13
VENTOSA DONG YANG
FABRICANTE : DONG BANG PRODUTOS DE ACUPUNTURA LTDA - EPP - BRASIL
Maleta plástica contendo 1 bomba de sucção de ar e 10 copos de acrílico; Maleta plástica contendo 1 bomba de sucção de ar e 17 copos de acrílico; Maleta plástica contendo 1 bomba de sucção de ar, 19 copos de acrílico e 01 mangueira extensora.
CLASSE : I 80357490002
8419 - MATERIAL - Retificação de Publicação no D.O.U - Correção pela ANVISA
DRAGER INDUSTRIA E COMERCIO LTDA 1.04073-7
Central de Monitorizacao de Sinais Vitais25351.481022/2006-11
INFINITY CENTRALSTATION
FABRICANTE : DRÄGER MEDICAL SYSTEMS, INC. - ESTADOS UNIDOS DA AMÉRICA
DISTRIBUIDOR : Drägerwerk AG & Co. KGaA - ALEMANHA
DISTRIBUIDOR : DRÄGER MEDICAL SYSTEMS, INC. - ESTADOS UNIDOS DA AMÉRICA
CLASSE : III 10407370053
80018 - EQUIPAMENTO - Alteração de Software
Medidor de Cor da Pele 25351.512352/2014-33
JM-105 - MEDIDOR DE ICTERÍCIA
FABRICANTE : KONICA MINOLTA OPTICS, INC. - JAPÃO
DISTRIBUIDOR : Drägerwerk AG & Co. KGaA - ALEMANHA
DISTRIBUIDOR : DRÄGER MEDICAL SYSTEMS, INC. - ESTADOS UNIDOS DA AMÉRICA
DISTRIBUIDOR : Dräger Medical GmbH - ALEMANHA
MU20105 - JM-105 MEDIDOR DE ICTERÍCIA
CLASSE : II 10407379016
80040 - EQUIPAMENTO - Retificação de Publicação
E TAMUSSINO E CIA LTDA 1.02129-9
Cateteres 25351.614033/2011-98
CANTATA MICROCATETERES SUPERSELETIVOS
FABRICANTE : COOK INCORPORATED - ESTADOS UNIDOS DA AMÉRICA
DISTRIBUIDOR : COOK MEDICAL INCORPORATED - ESTADOS UNIDOS DA AMÉRICA
MCS-2.5-NT-100-15HP
MCS-2.5-NT-110-15HP
MCS-2.5-NT-135-15HP
MCS-2.5-NT-150-15HP
MCS-2.8-NT-100-15HP
MCS-2.8-NT-110-15HP
MCS-2.8-NT-135-15HP
MCS-2.8-NT-150-15HP
CLASSE : IV 10212990289
80003 - MATERIAL - Alteração das Indicações de uso, Contraindicações, Efeitos Adversos, Advertências ou Precauções
Enxerto Dermico Acelular 25351.145794/2012-11
CILINDRO DE RECONSTRUÇÃO DE MAMILO BIODESIGN SURGISIS
FABRICANTE : COOK BIOTECH INCORPORATED - ESTADOS UNIDOS DA AMÉRICA
DISTRIBUIDOR : COOK MEDICAL INCORPORATED - ESTADOS UNIDOS DA AMÉRICA
C-NRC-1.0X1.5; C-NRC-1.0X1.0; C-NRC-0.7 X 1.0.
C-NRC-1.0X2.0; C-NRC-0.7X2.0.
CLASSE : IV 10212990299
80003 - MATERIAL - Alteração das Indicações de uso, Contraindicações, Efeitos Adversos, Advertências ou Precauções
Endoproteze Vascular 25351.166561/2014-73
ENXERTO ENDOVASCULAR ZENITH ALPHA
FABRICANTE : WILLIAM COOK EUROPE APS - DINAMARCA
DISTRIBUIDOR : COOK MEDICAL EUDC GMBH - ALEMANHA
DISTRIBUIDOR : COOK MEDICAL INCORPORATED - ESTADOS UNIDOS DA AMÉRICA
DISTRIBUIDOR : WILLIAM COOK EUROPE APS - DINAMARCA
ZTA-PT-46-42-233; ZTA-D-28-160; ZTA-D-28-229; ZTA-D-30-160; ZTA-D-30-229; ZTA-D-32-160; ZTA-D-32-229; ZTA-D-34-142; ZTA-D-34-190; ZTA-D-36-142; ZTA-D-36-190; ZTA-D-38-147; ZTA-D-38-197; ZTA-D-40-147; ZTA-D-40-197; ZTA-D-42-152; ZTA-D-42-204; ZTA-D-44-157; ZTA-D-44-211; ZTA-D-46-157; ZTA-D-46-211; ZTA-DE-18-104; ZTA-DE-18-148; ZTA-DE-20-104; ZTA-DE-20-148; ZTA-DE-22-104; ZTA-DE-22-148; ZTA-DE-24-104; ZTA-DE-24-148; ZTA-DE-26-104; ZTA-DE-26-148; ZTA-DE-28-108; ZTA-DE-28-154; ZTA-DE-30-108; ZTA-DE-30-154; ZTA-DE-32-108; ZTA-DE-32-154; ZTA-DE-34-112; ZTA-DE-34-160; ZTA-DE-36-112; ZTA-DE-36-160; ZTA-DE-38-91; ZTA-DE-38-141; ZTA-DE-40-91; ZTA-DE-40-141; ZTA-DE-42-94; ZTA-DE-42-146; ZTA-DE-44-97; ZTA-DE-44-151; ZTA-DE-46-97; ZTA-DE-46-151. ZTA-P-18-105; ZTA-P-18-127; ZTA-P-20-105; ZTA-P-20-127; ZTA-P-22-105; ZTA-P-22-127; ZTA-P-24-105; ZTA-P-24-127; ZTA-P-26-105; ZTA-P-26-149; ZTA-P-28-109; ZTA-P-28-132; ZTA-P-28-155; ZTA-P-28-201; ZTA-P-30-109; ZTA-P-30-132; ZTA-P-30-155; ZTA-P-30-201; ZTA-P-32-109; ZTA-P-32-132; ZTA-P-32-155; ZTA-P-32-201; ZTA-P-34-113; ZTA-P-34-137; ZTA-P-34-161; ZTA-P-34-209; ZTA-P-36-113; ZTA-P-36-137; ZTA-P-36-161; ZTA-P-36-209; ZTA-P-36-209; ZTA-P-38-117; ZTA-P-38-142; ZTA-P-38-167; ZTA-P-38-

217; ZTA-P-40-117; ZTA-P-40-142; ZTA-P-40-167; ZTA-P-40-217; ZTA-P-42-121; ZTA-P-42-147; ZTA-P-42-173; ZTA-P-42-225; ZTA-P-44-125; ZTA-P-44-152; ZTA-P-44-179; ZTA-P-44-233; ZTA-P-46-125; ZTA-P-46-152; ZTA-P-46-179; ZTA-P-46-233; ZTA-PT-32-28-178; ZTA-PT-32-28-201; ZTA-PT-34-30-161; ZTA-PT-34-30-209; ZTA-PT-36-32-161; ZTA-PT-36-32-209; ZTA-PT-38-34-167; ZTA-PT-38-34-217; ZTA-PT-40-36-167; ZTA-PT-40-36-217; ZTA-PT-42-38-173; ZTA-PT-42-38-225; ZTA-PT-44-40-179; ZTA-PT-44-40-233; ZTA-PT-46-42-179;
CLASSE : IV 10212990315
80003 - MATERIAL - Alteração das Indicações de uso, Contraindicações, Efeitos Adversos, Advertências ou Precauções
Sistema de Monitoracao de Parametros Sanguineos25351.363261/2014-10
SONDA DE FLUXO DOPPLER
FABRICANTE : COOK VASCULAR INCORPORATED CVI - ESTADOS UNIDOS DA AMÉRICA
DISTRIBUIDOR : COOK MEDICAL INCORPORATED - ESTADOS UNIDOS DA AMÉRICA
DP-SDP001
DP-SDP002
CLASSE : IV 10212990318
80013 - EQUIPAMENTO - Alteração de Contra-indicações, Efeitos Adversos, Advertências ou Precauções
ELEKTA MEDICAL SYSTEMS COMÉRCIO E SERVICOS PARA RADIOTERAPIA LTDA. 8.05693-2
Software de Planej. de Trat. P/ Radioterapia25351.209632/2010-33
SISTEMA DE PLANEJAMENTO ELEKTA
FABRICANTE : IMPAC MEDICAL SYSTEMS, INC. - ESTADOS UNIDOS DA AMÉRICA
DISTRIBUIDOR : IMPAC MEDICAL SYSTEMS, INC. - ESTADOS UNIDOS DA AMÉRICA
Monaco
Monaco 3D
XIO
CLASSE : III 80569320003
80020 - EQUIPAMENTO - Alteração/Inclusão de Fabricante ou Local de Fabricação
8073 - EQUIPAMENTO - Alteração por Acréscimo de Equipamento em Registro de Família de Equipamentos de Médio e Pequeno Portes
EMERGO BRAZIL IMPORT IMPORTAÇÃO E DISTRIBUIÇÃO DE PRODUTOS MÉDICOS HOSPITALARES LTDA - ME8.01175-8
Lentes de Contato 25351.015554/2015-67
LENTE DE CONTATO DE SUBSTITUIÇÃO DIÁRIA (ETAFILCON A)
FABRICANTE : OCULUS PRIVATE LIMITED - CINGAPURA
FreshKon
CLASSE : II 80117580403
8419 - MATERIAL - Retificação de Publicação no D.O.U - Correção pela ANVISA
Cateteres 25351.639736/2015-76
Cateter-Balão de Dilatação Gradual Descartável
FABRICANTE : Micro-Tech (Nanjing) CO., Ltd - CHINA
MODELOS: MBD-AM-BB-2; MBD-BM-BB-2; MBD-CM-BB-2; MBD-DM-BB-2; MBD-EM-BB-2; MBD-FM-BB-2; MBD-AM-BA-2; MBD-BM-BA-2; MBD-CM-BA-2; MBD-DM-BA-2; MBD-EM-BA-2; MBD-FM-BA-2; MBD-AL-BA-2; MBD-BL-BA-2; MBD-CL-BA-2; MBD-DL-BA-2; MBD-EL-BA-2; MBD-FL-BA-2; MBD-AS-BB-2; MBD-BS-BB-2; MBD-CS-BB-2; MBD-DS-BB-2;
CLASSE : I 80117580407
8419 - MATERIAL - Retificação de Publicação no D.O.U - Correção pela ANVISA
EXTERA IMPORTAÇÃO E EXPORTAÇÃO LTDA 8.02718-1
Kit Instrumental 25351.673396/2014-47
Kit Instrumental para Ascension@ NUGRIP
FABRICANTE : ASCENSION ORTHOPEDICS, INC. - ESTADOS UNIDOS DA AMÉRICA
DISTRIBUIDOR : INTEGRA LIFESCIENCES CORPORATION - ESTADOS UNIDOS DA AMÉRICA
Conjunto Completo: INS-443-00 Componentes do conjunto: CSA-000-04; CSA-443-02; CSA-443-05; CSA-443-06; ALG-100-00; AWL-100-01; AWL-200-00; BRH-442-10; BRH-442-20; BRH-442-30; BRH-442-40; CUT -443-L; CUT -443-M; CUT -443-S; EXT-100-01; EXT-200-00; IMP-442-00; OSG-442-00; RET-443-00; SHP-443-L; SHP-443-M; SHP-443-S; TMP-443-L; TMP-443-M; TMP-443-S; TRL-443-10M; TRL-443-10S; TRL-443-20M; TRL-443-20S; TRL-443-30L; TRL-443-30M; TRL-443-30S; TRL-443-40L; TRL-443-40M.
CLASSE : I 80271810092
8044 - MATERIAL - Alteração/Inclusão de Distribuidor/Fabricante do produto
FABRICA DE ARTEFATOS DE LATEX BLOWTEX LTDA 1.01647-1
Preservativos Masculinos 25351.336785/2005-10
PRESERVATIVO BLOWTEX LUBRIFICADO
FABRICANTE : SURETEX LIMITED - TAILÂNDIA
FABRICANTE : SURETEX PROPHYLACTICS (INDIA) LTD. - ÍNDIA
DISTRIBUIDOR : SURETEX LIMITED - TAILÂNDIA
Apresentação: Sachê/cartucho 1, 2, 3, 4, 6, 8, 12 unidades.; BLOWTEX ZERO; PRESERVATIVO BLOWTEX LUBRIFICADO AROMATIZADO BIMBA EXTRA PLUS.; PRESERVATIVO BLOWTEX LUBRIFICADO AROMATIZADO CHOCOLATE.; PRESERVATIVO BLOWTEX LUBRIFICADO AROMATIZADO LIMA-LIMÃO.; PRESERVATIVO BLOWTEX LUBRIFICADO AROMATIZADO MENTA.; PRESERVATIVO BLOWTEX LUBRIFICADO AROMATIZADO MORANGO; PRESERVATIVO BLOWTEX LUBRIFICADO AROMATIZADO TUTTI-FRUTTI.;



PRESERVATIVO BLOWTEX LUBRIFICADO AROMATIZAO UVA.; PRESERVATIVO BLOWTEX LUBRIFICADO SENSITIVE; PRESERVATIVO BLOWTEX LUBRIFICADO SENSITIVE SUPER.

CLASSE : III 10164710029

832 - MATERIAL - Alteração por acréscimo de material em Registro de Família

8046 - MATERIAL - Inclusão de Novo(s) Fabricante(s) em Cadastro/Registro

Preservativos Masculinos 25351.012251/2015-54

preservativo blowtex não lubrificado uso clínico

FABRICANTE : FABRICA DE ARTEFATOS DE LATEX BLOWTEX LTDA - BRASIL

FABRICANTE : SURETEX PROPHYLACTICS (INDIA) LTD. - ÍNDIA

CLASSE : III 10164710067

8046 - MATERIAL - Inclusão de Novo(s) Fabricante(s) em Cadastro/Registro

FRESENIUS HEMOCARE BRASIL LTDA. 1.01544-5

Seladora de Tubos 25351.753290/2008-47

COMPOSEAL UNIVERSAL

FABRICANTE : FRESENIUS KABI AG - ALEMANHA

FABRICANTE : FRESENIUS HEMOCARE BRASIL LTDA. - BRASIL

DISTRIBUIDOR : FRESENIUS HEMOCARE BRASIL LTDA. - BRASIL

DISTRIBUIDOR : FRESENIUS KABI AG - ALEMANHA

COMPOSEAL UNIVERSAL

CLASSE : I 10154459020

80023 - EQUIPAMENTO - Alteração/Inclusão de Partes e Acessórios

GE HEALTHCARE DO BRASIL COMÉRCIO E SERVIÇOS PARA EQUIPAMENTOS MEDICO-HOSPITALARES LTDA.00712-6

Equipamento de Tomografia Computadorizado 25351.112235/2006-98

Equipamento de Tomografia Computadorizada

FABRICANTE : GE HANGWEI MEDICAL SYSTEMS CO. LTD. - CHINA

FABRICANTE : GE HEALTHCARE JAPAN CORPORATION - JAPÃO

FABRICANTE : GE HEALTHCARE DO BRASIL COMÉRCIO E SERVIÇOS PARA EQUIPAMENTOS MEDICO-HOSPITALARES LTDA - BRASIL

DISTRIBUIDOR : GE HEALTHCARE DO BRASIL COMÉRCIO E SERVIÇOS PARA EQUIPAMENTOS MEDICO-HOSPITALARES LTDA - BRASIL

DISTRIBUIDOR : GE MEDICAL SYSTEMS, LLC - ESTADOS UNIDOS DA AMÉRICA

DISTRIBUIDOR : GE HANGWEI MEDICAL SYSTEMS CO. LTD. - CHINA

DISTRIBUIDOR : GE HEALTHCARE JAPAN CORPORATION - JAPÃO

Brightspeed Elite 16 Slice Edition

CLASSE : III 80071260079

8064 - EQUIPAMENTO - Alteração do Nome Comercial, denominação do Código (Part Number) ou Modelo Comercial

Aparelho de Ultra-Som 25351.090503/2012-88

SISTEMA DE ULTRA-SOM VOLUSON E6

FABRICANTE : GE Healthcare Austria GmbH & Co OG - ÁUSTRIA

DISTRIBUIDOR : GE MEDICAL SYSTEMS, ULTRASOUND & PRIMARY CARE DIAGNOSTICS, LLC - ESTADOS UNIDOS DA AMÉRICA

DISTRIBUIDOR : GE Healthcare Austria GmbH & Co OG - ÁUSTRIA

VOLUSON E6; VOLUSON E6(EC250); VOLUSON E6(EC300)

VOLUSON E6 (EC310)

CLASSE : II 80071260161

8086 - EQUIPAMENTO - Alteração por Acréscimo de Equipamento em Cadastro de Família/Sistema

Monitor de Sinais Vitais 25351.090583/2012-22

MONITOR DE PACIENTE

FABRICANTE : GE HEALTHCARE FINLAND OY - FINLÂNDIA

DISTRIBUIDOR : GE MEDICAL SYSTEMS INFORMATION TECHNOLOGIES INC - ESTADOS UNIDOS DA AMÉRICA

DISTRIBUIDOR : GE HEALTHCARE FINLAND OY - FINLÂNDIA

Carescape B650

CLASSE : III 80071260166

80023 - EQUIPAMENTO - Alteração/Inclusão de Partes e Acessórios

Aparelho de Ultra-Som 25351.712710/2013-43

SISTEMA DE ULTRASSOM

FABRICANTE : GE ULTRASOUND KOREA LTD - CORÉIA DO SUL

FABRICANTE : GE HEALTHCARE DO BRASIL COMERCIO E SERVIÇOS PARA EQUIPAMENTOS MÉDICO-HOSPITALARES LTDA - BRASIL

DISTRIBUIDOR : GE HEALTHCARE DO BRASIL COMERCIO E SERVIÇOS PARA EQUIPAMENTOS MÉDICO-HOSPITALARES LTDA - BRASIL

DISTRIBUIDOR : GE ULTRASOUND KOREA LTD - CORÉIA DO SUL

DISTRIBUIDOR : GE MEDICAL SYSTEMS, ULTRASOUND & PRIMARY CARE DIAGNOSTICS, LLC - ESTADOS UNIDOS DA AMÉRICA

Logiq S8

Logiq S8 R3

CLASSE : II 80071260318

8086 - EQUIPAMENTO - Alteração por Acréscimo de Equipamento em Cadastro de Família/Sistema

8088 - EQUIPAMENTO - Alteração de Informações de Cadastro (exceto inclusão de modelo/componente)

Monitor de Sinais Vitais 25351.387357/2014-40

MONITOR MODULAR CARESCAPE

FABRICANTE : GE HEALTHCARE FINLAND OY - FINLÂNDIA

DISTRIBUIDOR : GE MEDICAL SYSTEMS INFORMATION TECHNOLOGIES - ESTADOS UNIDOS DA AMÉRICA

DISTRIBUIDOR : GE MEDICAL SYSTEMS INFORMATION TECHNOLOGIES INC - ESTADOS UNIDOS DA AMÉRICA

DISTRIBUIDOR : GE HEALTHCARE CRITIKON DE MEXICO DE S DE RL DE CV - MÉXICO

DISTRIBUIDOR : GE HEALTHCARE FINLAND OY - FINLÂNDIA

DISTRIBUIDOR : GE MEDICAL SYSTEMS INFORMATION TECHNOLOGIES GMBH - ALEMANHA

CARESCAPE B450

CLASSE : III 80071260333

80023 - EQUIPAMENTO - Alteração/Inclusão de Partes e Acessórios

GEISTLICH PHARMA DO BRASIL COMERCIO E SERVIÇOS DE PRODUTOS PARA SAUDE LTDA.06969-3

Enxerto Osseo 25351.575536/2012-41

BIO-GRAFT®

FABRICANTE : GEISTLICH PHARMA AG - SUÍÇA

DISTRIBUIDOR : GEISTLICH PHARMA AG - SUÍÇA

bloco de 10x10x5mm

CLASSE : IV 80696930009

80003 - MATERIAL - Alteração das Indicações de uso, Contraindicações, Efeitos Adversos, Advertências ou Precauções

GR COLORS INDÚSTRIA E COMÉRCIO DE COSMÉTICOS LTDA 8.07291-6

APARELHO PARA TATUAGEM/MAQUIAGEM DEFINITIVA 25351.179029/2014-68

DERMÓGRAFO GR

FABRICANTE : GR COLORS INDÚSTRIA E COMÉRCIO DE COSMÉTICOS LTDA - BRASIL

DISTRIBUIDOR : GR COLORS INDÚSTRIA E COMÉRCIO DE COSMÉTICOS LTDA - BRASIL

GR BLUE

GR CLASSIC A

GR GOLD

GR PINK

GR SILVER

GR TITANIUM

SAPPHIRE ELITE GM

SAPPHIRE PRO DEVICE

CLASSE : I 80729160004

8086 - EQUIPAMENTO - Alteração por Acréscimo de Equipamento em Cadastro de Família/Sistema

HANDLE COMÉRCIO DE EQUIPAMENTOS MÉDICOS LTDA 1.03307-1

Sondas 25000.028329/98-34

SONDAS UROLOGICAS DUPLO RABO DE PORCO

FABRICANTE : COOK UROLOGICAL INC - ESTADOS UNIDOS DA AMÉRICA

FABRICANTE : COOK INCORPORATED - ESTADOS UNIDOS DA AMÉRICA

DISTRIBUIDOR : COOK MEDICAL INC. - ESTADOS UNIDOS DA AMÉRICA

DISTRIBUIDOR : COOK UROLOGICAL INC - ESTADOS UNIDOS DA AMÉRICA

009500 009526 009528 009600 009624 009626 009628 009700

009726 009728 039308 039310 039312 039314

CLASSE : III 10330710004

8419 - MATERIAL - Retificação de Publicação no D.O.U - Correção pela ANVISA

Cateteres 25351.009838/2008-75

CATETER URETERAL DE DUPLO J - UNIVERSA

FABRICANTE : COOK IRELAND LTD - IRLANDA

DISTRIBUIDOR : COOK IRELAND LTD - IRLANDA

DISTRIBUIDOR : Cook Medical Europe Limited - IRLANDA

DISTRIBUIDOR : COOK MEDICAL EUDC GMBH - ALEMANHA

DISTRIBUIDOR : COOK MEDICAL INCORPORATED - ESTADOS UNIDOS DA AMÉRICA

USI-500-R; USI-526-R; USI-528-R; USI-600-R; USI-624-R; USI-626-R; USI-628-R; USI-700-R; USI-726-R; USI-728-R.

CLASSE : III 10330710044

8419 - MATERIAL - Retificação de Publicação no D.O.U - Correção pela ANVISA

HELCA IMP EXP E COMERCIO DE MATERIAL CIRURGICO

LTDA 1.02427-8

Abaixador de Língua 25351.400827/2008-26

PARAFUSO TRÍPLICE ROSCA

FABRICANTE : SBI - SMALL BONE INNOVATIONS INTERNATIONAL - FRANÇA

DISTRIBUIDOR : SBI - SMALL BONE INNOVATIONS INTERNATIONAL - FRANÇA

PARAFUSO TRÍPLICE ROSCA - REFERÊNCIAS PARA (4mm): 955-4000 - PARAFUSO DE COMPRESSÃO TRÍPLICE ROSCA 4.0x30mm; 955-4001 - PARAFUSO DE COMPRESSÃO TRÍPLICE ROSCA 4.0x35mm; 955-4002 - PARAFUSO DE COMPRESSÃO TRÍPLICE ROSCA 4.0x40mm; 955-4003 - PARAFUSO DE COMPRESSÃO TRÍPLICE ROSCA 4.0x45mm; 955-4004 - PARAFUSO DE COMPRESSÃO TRÍPLICE ROSCA 4.0x50mm; PARAFUSOS TRÍPLICE ROSCA - REFERÊNCIAS PARA (6mm): 955-4005 -

PARAFUSO DE COMPRESSÃO TRÍPLICE ROSCA 6.0x40mm;

955-4006 - PARAFUSO DE COMPRESSÃO TRÍPLICE ROSCA 6.0x45mm; 955-4007 - PARAFUSO DE COMPRESSÃO TRÍPLICE ROSCA 6.0x50mm; 955-4008 - PARAFUSO DE COMPRESSÃO TRÍPLICE ROSCA 6.0x55mm; 955-4009 - PARAFUSO DE COMPRESSÃO TRÍPLICE ROSCA 6.0x60mm; 955-4010 - PARAFUSO DE COMPRESSÃO TRÍPLICE ROSCA 6.0x65mm; 955-4011 - PARAFUSO DE COMPRESSÃO TRÍPLICE ROSCA 6.0x70mm; 955-4012 - PARAFUSO DE COMPRESSÃO TRÍPLICE ROSCA 6.0x75mm; 955-4013 - PARAFUSO DE COMPRESSÃO TRÍPLICE ROSCA 6.0x80mm; 955-4014 - PARAFUSO DE COMPRESSÃO TRÍPLICE ROSCA 6.0x85mm; 955-4015 - PARAFUSO DE COMPRESSÃO TRÍPLICE ROSCA 6.0x90mm; 955-4016 - PARAFUSO DE COMPRESSÃO TRÍPLICE ROSCA 6.0x95mm; 955-4017 - PARAFUSO DE COMPRESSÃO TRÍPLICE ROSCA 6.0x100mm.

CLASSE : III 10242780039

8040 - MATERIAL - Alteração do Nome Comercial e/ou denominação do Código/Modelo Comercial do produto

HELIANTO FARMACEUTICA LTDA 8.02252-0

Curativo 25351.274267/2009-42

AGE DERM OIL GEL

FABRICANTE : HELIANTO FARMACEUTICA LTDA - BRASIL

DISTRIBUIDOR : HELIANTO FARMACEUTICA LTDA - BRASIL

FRASCO PLÁSTICO TIPO ALMOTOLIA 30G BSNAGA PLÁSTICA 30G BSNAGA PLÁSTICA 50G BSNAGA PLÁSTICA 100G

CLASSE : III 80225200012

8032 - MATERIAL - Revalidação de Registro de Família

HOSPIRA PRODUTOS HOSPITALARES LTDA 8.02533-1

Extensor 25351.633364/2010-11

EQUIPO DE EXTENSÃO LIFESHIELD

FABRICANTE : HOSPIRA INC. - ESTADOS UNIDOS DA AMÉRICA

Lista Nº12660- Equipos de Extensão LifeShield®, 7,25Polegadas, com CLAVE®, Sem DEHP

CLASSE : II 80253310046

8041 - MATERIAL - Alteração da composição química/matéria-prima

Equipos 25351.477546/2014-17

Equipos para Bomba PLUM™

FABRICANTE : HOSPIRA COSTA RICA LTD - COSTA RICA

LISTA Nº14015 - Equipos Convencionais CLAVE™ com filtro para Bomba PLUM™

CLASSE : II 80253310063

80002 - MATERIAL - Alteração do Prazo de Validade do produto

IMPLALIFE INDÚSTRIA DE PRODUTOS MÉDICO-ODONTOLÓGICOS LTDA 8.05160-1

Componentes de Implante Odontológico 25351.428496/2011-48

COMPONENTES PROTÉTICOS NÃO-ESTÉREIS

FABRICANTE : IMPLALIFE INDÚSTRIA DE PRODUTOS MÉDICO-ODONTOLÓGICOS LTDA - BRASIL

DISTRIBUIDOR : IMPLALIFE INDÚSTRIA DE PRODUTOS MÉDICO-ODONTOLÓGICOS LTDA - BRASIL

PIAG 3641; PIAG 3643; PIAG 3645; PIAG 4151; PIAG 4153; PIAG 4155; PIAG 5051; PIAG 5053; PIAG 5055; PICO 3601; PICO 3603; PICO 3605; PICO 4101; PICO 4103; PICO 4105; PICO 5001; PICO 5003; PICO 5005; MIPE 3601; MIPE 3603; MIPE 3605; MIPE 4101; MIPE 4103; MIPE 4105; MIPE 5001; MIPE 5003; MIPE 5005; MPAN 4102; MPAN 4104; MPAN 4106; MUNH 3641; MUNH 3643; MUNH 3645; MUNH 4151; MUNH 4153; MUNH 4155; MUNH 5051; MUNH 5053; MUNH 5055; PRHE 1404; PTIH 2008; PTIQ 2008; PVPC 4800; PVPC 4806; PVMP 4800; TMAP 4800; TMAP 4806; TFMP 4800; TFRA 1736; TFRA 1741; TFRA 1750; TFRA 2136; TFRA 2141; TFRA 2150; TIPL 2736; TIPL 2741; TIPL 2750; UCTI 4100; UCTI 4106; UCTI 5000; UCTI 5006; UCTI 4100-PH; UCTI 4106-PH; UCTI 5000-PH; UCTI 5006-PH; UCTI 4100-PQ; UCTI 4106-PQ; UCTI 5000-PQ; UCTI 5006-PQ; AOCI 3000; AOCI 5000; AOCI 7000; AOTI 3601; AOTI 3603; AOTI 3605; AOTI 4101; AOTI 4103; AOTI 4105; AOTI 5001; AOTI 5003; AOTI 5005; MIPI 3000; MIPI 5000; MIPI 7000; MAHI 3000; MAHI 5000; MAHI 7000; PIHI 3000; PIHI 5000; PIHI 7000; PMCR 3000; PMCR 5000; PMCR 7000; PMCA 3000; PMCA 5000; PMCA 7000; PAHI 3000; PAHI 5000; PAHI 7000; PRHI 3000; PRHI 5000; PRHI 7000; PTIH 1608; PTIQ 1608; PTPC 4800; PTMP 4800; TFHI 1517; TFHI 1521; TFHI 0000; MIPE 3661; MIPE 3663; MIPE 3665; MIPE 4161; MIPE 4163; MIPE 4165; MIPE 5061; MIPE 5063; MIPE 5065; PVMP 4806; UCTI 3600; UCTI 3606; UCTI 3600-PH; UCTI 3606-PH; UCTI 3600-PQ; UCTI 3606-PQ; ABCI 3000; ABCI 5000; ABCI 7000; ABTI 3601; ABTI 3603; ABTI 3605; ABTI 4101; ABTI 4103; ABTI 4105; ABTI 5001; ABTI 5003; ABTI 5005; COGP 3000; COGP 5000; COGP 7000; PAMA 3025; PFMA 1685; PFMA 2065; PFHI 3000; PFHI 5000; PFHI 7000; PFMP 4801; PFMP 4803; PFMP 4805; PFPC 4801; PFPC 4803; PFPC 4805; PMHI 3000; PMHI 5000; PMHI 7000; PTAI 1617; PTAI 1621; PTAI 2017; PTAI 2021; PTAP 1415; PTMP 1415; TFRR 1736; TFRR 1741; TFRR 1750; TFRR 2136; TFRR 2141; TFRR 2150.

CLASSE : III 80516010007

8042 - MATERIAL - Alteração da Apresentação Comercial

IMPLAMED-IMPLANTES ESPECIALIZADOS COM IMPOR E EXPOR LTDA 1.02475-3

Instrumentos cirúrgicos 25351.133067/2011-29

FAMÍLIA DE INSTRUMENTAL NÃO ARTICULADO CORTANTE

DESCARTÁVEL

D6.5x95MM; 906.178 - PARAFUSO ESPONJOSO R32 STAR HEAD D6.5x100MM; 906.179 - PARAFUSO ESPONJOSO R32 STAR HEAD D6.5x105MM; 906.180 - PARAFUSO ESPONJOSO R32 STAR HEAD D6.5x110MM; 906.181 - PARAFUSO ESPONJOSO R32 STAR HEAD D6.5x115MM; 906.182 - PARAFUSO ESPONJOSO R32 STAR HEAD D6.5x120MM; 906.183 - PARAFUSO ESPONJOSO R32 STAR HEAD D6.5x125MM; 906.184 - PARAFUSO ESPONJOSO R32 STAR HEAD D6.5x130MM; 906.185 - PARAFUSO ESPONJOSO R32 STAR HEAD D6.5x135MM; 906.186 - PARAFUSO ESPONJOSO R32 STAR HEAD D6.5x140MM; 906.187 - PARAFUSO ESPONJOSO R32 STAR HEAD D6.5x145MM; 906.188 - PARAFUSO ESPONJOSO R32 STAR HEAD D6.5x150MM; 901.189 - PARAFUSO TAMPÃO D5.0MM; 901.190 - PARAFUSO TAMPÃO STAR HEAD D5.0MM; 901.191 - PARAFUSO LOCKING PERIPROSTÉTICO D5.0x8MM; 901.192 - PARAFUSO LOCKING PERIPROSTÉTICO D5.0x10MM; 901.193 - PARAFUSO LOCKING PERIPROSTÉTICO D5.0x12MM; 901.194 - PARAFUSO LOCKING PERIPROSTÉTICO D5.0x14MM; 901.195 - PARAFUSO LOCKING PERIPROSTÉTICO D5.0x18MM; 901.196 - PARAFUSO LOCKING PERIPROSTÉTICO STAR HEAD D5.0x8MM; 901.197 - PARAFUSO LOCKING PERIPROSTÉTICO STAR HEAD D5.0x10MM; 901.198 - PARAFUSO LOCKING PERIPROSTÉTICO STAR HEAD D5.0x12MM; 901.199 - PARAFUSO LOCKING PERIPROSTÉTICO STAR HEAD D5.0x14MM; 901.200 - PARAFUSO LOCKING PERIPROSTÉTICO STAR HEAD D5.0x18MM.

CLASSE : III 80546720001

8419 - MATERIAL - Retificação de Publicação no D.O.U - Correção pela ANVISA

NEWLIFE - COMÉRCIO DE PRODUTOS LABORATORIAIS LTDA. 8.00168-8

ANTICORPO ANTINUCLEAR (ANA) 25351.279678/2010-11

ANTI-DNA TEST KIT (Crithidia luciliae substrate)

FABRICANTE : DTS - DIAGNOSTIC & TECHNICAL SERVICES CC - ÁFRICA DO SUL, REPÚBLICA DA

100 testes - Lâminas: 10 un. / Controle positivo nDNA: 1 X 0,5 mL / Controle negativo: 1 X 0,5 mL / Conjugado FITC: 1 X 0,25 mL / Diluente do conjugado: 1 X 11 mL / PSB: 2 sachês / Meio de montagem: 1 X 3 mL

300 testes - Lâminas: 30 un. / Controle positivo nDNA: 1 X 0,5 mL / Controle negativo: 1 X 0,5 mL / Conjugado FITC: 1 X 0,6 mL / Diluente do conjugado: 1 X 25 mL / PSB: 2 x 4 sachês / Meio de montagem: 1 X 3 mL

CLASSE : II 80016880011

8009 - IVD - Alteração da apresentação comercial de produtos ou modelo de instrumentos cadastrados/registrados

PARÂMETROS COMBINADOS NO MESMO PRODUTO - CLASSE II25351.279689/2010-56

AUTO ANTIBODY SCREEN KIT (rat liver, rat kidney, mouse stomach)

FABRICANTE : DTS - DIAGNOSTIC & TECHNICAL SERVICES CC - ÁFRICA DO SUL, REPÚBLICA DA

180 testes - Lâminas: 30 un. / Controle positivo AMA: 1 X 0,5 mL / Controle positivo ASMA: 1 X 0,5 mL / Controle positivo APCA: 1 X 0,5 mL / Controle negativo: 1 X 0,5 mL / Conjugado FITC: 1 X 0,6 mL / Diluente do conjugado: 1 X 25 mL / PSB: 2 x 4 sachês / Meio de montagem: 1 X 3 mL

60 testes - Lâminas: 10 un. / Controle positivo AMA: 1 X 0,5 mL / Controle positivo ASMA: 1 X 0,5 mL / Controle positivo APCA: 1 X 0,5 mL / Controle negativo: 1 X 0,5 mL / Conjugado FITC: 1 X 0,25 mL / Diluente do conjugado: 1 X 11 mL / PSB: 2 sachês / Meio de montagem: 1 X 3 mL

CLASSE : II 80016880012

8009 - IVD - Alteração da apresentação comercial de produtos ou modelo de instrumentos cadastrados/registrados

NIDEK EYECARE DO BRASIL COMERCIO DE INSTRUMENTOS OPTICOS LTDA 8.06250-8

Refratometro Oftalmico 25351.212079/2011-01

REFRATOR

FABRICANTE : NIDEK CO., LTDA - JAPÃO

DISTRIBUIDOR : NIDEK CO., LTDA - JAPÃO

RT-5100; RT-3100

CLASSE : I 80625080006

8088 - EQUIPAMENTO - Alteração de Informações de Cadastro (exceto inclusão de modelo/componente)

Nihon Kohden Brasil Importação, Exportação e Comércio de Equipamentos Médicos LTDA8.09146-9

DESFIBRILADOR AUTOMÁTICO / SEMI-AUTOMÁTICO EXTERNO25351.635664/2014-08

SÉRIE TEC 5600 (TEC-5601/TEC-5611/TEC-5621/TEC-5631)

FABRICANTE : NIHON KOHDEN CORPORATION - JAPÃO

DISTRIBUIDOR : NIHON KOHDEN TOMIOKA CORPORATION - JAPÃO

DISTRIBUIDOR : NIHON KOHDEN CORPORATION - JAPÃO

TEC-5601

TEC-5611

TEC-5621

TEC-5631

CLASSE : III 80914690011

80023 - EQUIPAMENTO - Alteração/Inclusão de Partes e Acessórios

Monitor de Sinais Vitais 25351.289024/2015-63

Monitor de Beira de Leito Série BSM-3000

FABRICANTE : NIHON KOHDEN CORPORATION - JAPÃO

DISTRIBUIDOR : NIHON KOHDEN CORPORATION - JAPÃO

DISTRIBUIDOR : NIHON KOHDEN TOMIOKA CORPORATION - JAPÃO

BSM-3532; BSM-3552; BSM-3562; BSM-3733; BSM-3753; BSM-3763

CLASSE : III 80914690021

80023 - EQUIPAMENTO - Alteração/Inclusão de Partes e Acessórios

NOBEL BIOCARE BRASIL LTDA 1.03549-6

Instrumentos de Uso Odontológico 25351.637557/2012-21

GUIAS PARA TRITURADOR DE OSSO EM TITÂNIO

FABRICANTE : NOBEL BIOCARE AB - SUÉCIA

Guia para Triturador de Osso Conical Connection WP

Guia para Triturador de Osso NobelReplace 6.0 Guia para Triturador de Osso NobelReplace NP Guia para Triturador de Osso NobelReplace RP Guia para Triturador de Osso NobelReplace WP Guia para Triturador de Osso Conical Connection NP Guia para Triturador de Osso Conical Connection RP Guia para Triturador de Osso Conical Connection 3.0

CLASSE : I 10354960128

80003 - MATERIAL - Alteração das Indicações de uso, Contraindicações, Efeitos Adversos, Advertências ou Precauções

8087 - MATERIAL - Alteração por Acréscimo de material de Uso Médico em Cadastro de Família

NOVARTIS BIOCENCIAS S.A 8.01534-8

Equipamento a laser para oftalmologia 25351.660467/2012-13

Wavelength FS200

FABRICANTE : WAVELIGHT GMBH - ALEMANHA

DISTRIBUIDOR : WAVELIGHT GMBH - ALEMANHA

CLASSE : III 80153480076

80023 - EQUIPAMENTO - Alteração/Inclusão de Partes e Acessórios

Pinças 25351.660127/2012-12

PINÇAS DSP

FABRICANTE : ALCON LABORATORIES, INC - ESTADOS UNIDOS DA AMÉRICA

720.13; 720.43; 720.44; 720.45; 720.47; 723.13; 723.43; 723.44; 723.45; 723.47; 725.13P; 725.43P; 725.44P; 725.45P; 725.47P.

706.13; 706.45; 706.47; 711.13; 711.43; 711.44

CLASSE : I 80153480126

8087 - MATERIAL - Alteração por Acréscimo de material de Uso Médico em Cadastro de Família

OLYMPUS OPTICAL DO BRASIL LTDA 8.01246-3

Insuflador de CO2 25351.421105/2009-82

UNIDADE DE REGULAÇÃO DE CO2 ENDOSCÓPICA UCR

FABRICANTE : OLYMPUS MEDICAL SYSTEMS CORPORATION - JAPÃO

DISTRIBUIDOR : OLYMPUS MEDICAL SYSTEM CORP. - JAPÃO

DISTRIBUIDOR : OLYMPUS CORPORATION - JAPÃO

DISTRIBUIDOR : GYRUS MEDICAL LIMITED - REINO UNIDO

DISTRIBUIDOR : OLYMPUS MEDICAL SYSTEM CORP. - JAPÃO

DISTRIBUIDOR : GYRUS ENT LLC - ESTADOS UNIDOS DA AMÉRICA

DISTRIBUIDOR : OLYMPUS LATIN AMERICA INC. - ESTADOS UNIDOS DA AMÉRICA

DISTRIBUIDOR : GYRUS MEDICAL INC. - ESTADOS UNIDOS DA AMÉRICA

DISTRIBUIDOR : AOMORI OLYMPUS CO., LTD. - JAPÃO

DISTRIBUIDOR : GYRUS ACMI INC. - ESTADOS UNIDOS DA AMÉRICA

DISTRIBUIDOR : AIZU OLYMPUS CO., LTD - JAPÃO

DISTRIBUIDOR : OLYMPUS AMERICA INC - ESTADOS UNIDOS DA AMÉRICA

DISTRIBUIDOR : OLYMPUS SOFT IMAGING SOLUTIONS GMBH - ALEMANHA

DISTRIBUIDOR : Olympus Corporation of the Americas - ESTADOS UNIDOS DA AMÉRICA

DISTRIBUIDOR : Olympus America de Mexico S.A. de C.V. - MÉXICO

DISTRIBUIDOR : Olympus Canada Inc - CANADÁ

DISTRIBUIDOR : CBeyond Ltd - ISRAEL

DISTRIBUIDOR : Gyrus Medical GmbH - ALEMANHA

DISTRIBUIDOR : Olympus Medical Systems Corp. Hinode Plant - JAPÃO

DISTRIBUIDOR : Olympus Vietnam, Co., Ltd - VIETNÃ

DISTRIBUIDOR : GYRUS ACMI, L.P. - ESTADOS UNIDOS DA AMÉRICA

DISTRIBUIDOR : KEYMED LIMITED - REINO UNIDO

DISTRIBUIDOR : OLYMPUS CORPORATION LTD. - JAPÃO

DISTRIBUIDOR : OLYMPUS WINTER & IBE GMBH - ALEMANHA

DISTRIBUIDOR : SHIRAKAWA OLYMPUS CO., LTD - JAPÃO

CLASSE : III 80124630149

80040 - EQUIPAMENTO - Retificação de Publicação

Fonte de Luz Fria 25351.241312/2015-59

Fonte de Luz Xenon EVIS EXERA III

FABRICANTE : OLYMPUS MEDICAL SYSTEM CORPORATION - JAPÃO

DISTRIBUIDOR : OLYMPUS CORPORATION LTD. - JAPÃO

DISTRIBUIDOR : OLYMPUS CORPORATION - JAPÃO

DISTRIBUIDOR : GYRUS ENT LLC - ESTADOS UNIDOS DA AMÉRICA

DISTRIBUIDOR : OLYMPUS LATIN AMERICA - ESTADOS UNIDOS DA AMÉRICA

DISTRIBUIDOR : GYRUS MEDICAL INC. - ESTADOS UNIDOS DA AMÉRICA

DISTRIBUIDOR : AOMORI OLYMPUS CO., LTD. - JAPÃO

DISTRIBUIDOR : GYRUS MEDICAL, LIMITED - REINO UNIDO

DISTRIBUIDOR : GYRUS ACMI INC. - ESTADOS UNIDOS DA AMÉRICA

DISTRIBUIDOR : AIZU OLYMPUS CO., LTD - JAPÃO

DISTRIBUIDOR : OLYMPUS AMERICA INC - ESTADOS UNIDOS DA AMÉRICA

DISTRIBUIDOR : OLYMPUS SOFT IMAGING SOLUTIONS - ALEMANHA

DISTRIBUIDOR : OLYMPUS MEDICAL SYSTEMS CORPORATION - JAPÃO

DISTRIBUIDOR : Olympus Corporation of the Americas - ESTADOS UNIDOS DA AMÉRICA

DISTRIBUIDOR : Olympus America de Mexico S.A. de C.V. - MÉXICO

DISTRIBUIDOR : Olympus Canada Inc - CANADÁ

DISTRIBUIDOR : CBeyond Ltd - ISRAEL

DISTRIBUIDOR : Gyrus Medical GmbH - ALEMANHA

DISTRIBUIDOR : Olympus Medical Systems Corp. Hinode Plant - JAPÃO

DISTRIBUIDOR : Olympus Vietnam, Co., Ltd - VIETNÃ

DISTRIBUIDOR : GYRUS ACMI, L.P. - ESTADOS UNIDOS DA AMÉRICA

DISTRIBUIDOR : KEYMED LIMITED - REINO UNIDO

DISTRIBUIDOR : OLYMPUS WINTER & IBE GMBH - ALEMANHA

DISTRIBUIDOR : SHIRAKAWA OLYMPUS CO., LTD - JAPÃO

CLV-190

CLASSE : II 80124630184

80040 - EQUIPAMENTO - Retificação de Publicação

Pinças Ultrassônicas Sonicbeat

FABRICANTE : OLYMPUS MEDICAL SYSTEM CORPORATION - JAPÃO

DISTRIBUIDOR : OLYMPUS CORPORATION LTD. - JAPÃO

DISTRIBUIDOR : GYRUS ENT LLC - ESTADOS UNIDOS DA AMÉRICA

DISTRIBUIDOR : OLYMPUS LATIN AMERICA INC. - ESTADOS UNIDOS DA AMÉRICA

DISTRIBUIDOR : GYRUS MEDICAL INC. - ESTADOS UNIDOS DA AMÉRICA

DISTRIBUIDOR : OLYMPUS MEDICAL SYSTEM CORPORATION - JAPÃO

DISTRIBUIDOR : AOMORI OLYMPUS CO., LTD. - JAPÃO

DISTRIBUIDOR : GYRUS MEDICAL, LIMITED - REINO UNIDO

DISTRIBUIDOR : GYRUS ACMI INC. - ESTADOS UNIDOS DA AMÉRICA

DISTRIBUIDOR : AIZU OLYMPUS CO., LTD - JAPÃO

DISTRIBUIDOR : OLYMPUS AMERICA INC - ESTADOS UNIDOS DA AMÉRICA

DISTRIBUIDOR : OLYMPUS SOFT IMAGING SOLUTIONS GMBH - ALEMANHA

DISTRIBUIDOR : Olympus Corporation of the Americas - ESTADOS UNIDOS DA AMÉRICA

DISTRIBUIDOR : Olympus America de Mexico S.A. de C.V. - MÉXICO

DISTRIBUIDOR : Olympus Canada Inc - CANADÁ

DISTRIBUIDOR : CBeyond Ltd - ISRAEL

DISTRIBUIDOR : Gyrus Medical GmbH - ALEMANHA

DISTRIBUIDOR : Olympus Medical Systems Corp. Hinode Plant - JAPÃO

DISTRIBUIDOR : Olympus Vietnam, Co., Ltd - VIETNÃ

DISTRIBUIDOR : GYRUS ACMI, L.P. - ESTADOS UNIDOS DA AMÉRICA

DISTRIBUIDOR : KEYMED LIMITED - REINO UNIDO

DISTRIBUIDOR : SHIRAKAWA OLYMPUS CO., LTD - JAPÃO

DISTRIBUIDOR : OLYMPUS CORPORATION - JAPÃO

SB-0510IC

SB-0520IC

SB-0535IC

SB-0535PC

SB-0545IC

SB-0545PC

SB-0545FC; SB-0535FC; SB-0520FC

CLASSE : III 80124630186

8073 - EQUIPAMENTO - Alteração por Acréscimo de Equipamento em Registro de Família de Equipamentos de Médio e Pequeno Portes

OPENVISTA DO BRASIL IMP E COM DE PROD. OFTALMICOS, OTICOS E ACESSÓRIOS LTDA.8.10570-2

Lentes de Contato 25351.712904/2014-15

OPENVISTA SAFE-GEL - 1 DIA TORICA

FABRICANTE : SAFILENS S.R.L. - ITÁLIA

DISTRIBUIDOR : SAFILENS S.R.L. - ITÁLIA

Dioptrias: -0.00/-5.00 (0.25); -5.50/-8.00 (0.50); + 7.00 a -12.50.

CLASSE : II 81057020004

8419 - MATERIAL - Retificação de Publicação no D.O.U - Correção pela ANVISA

Lentes de Contato 25351.712941/2014-11

OPENVISTA SAFE-GEL - FRP

FABRICANTE : SAFILENS S.R.L. - ITÁLIA

DISTRIBUIDOR : SAFILENS S.R.L. - ITÁLIA

Dioptrias: -0.50/-6.00 (0.25); -6.50/-16.00 (0.50); +0.75/+4.00 (0.25); +4.50/+6.00 (0.50).



CLASSE : II 81057020005

8419 - MATERIAL - Retificação de Publicação no D.O.U - Correção pela ANVISA

ORTOCIR ORTOPEDIA CIRURGIA LTDA 1.03148-0

Instrumental Para Implante Ortopedico 25351.338188/2011-68

KIT INSTRUMENTAL PARA LIGAMENTO - ORTHOMED

FABRICANTE : ORTHOMED S.A - FRANÇA

DISTRIBUIDOR : ORTHOMED S.A - FRANÇA

2308B - Broca Canulada graduada 4,5 mm; 4910C - Cureta.

2300B - Alargador canulado graduado , Ø7mm; 2301B - Alargador

canulado graduado , Ø8mm; 2302B - Alargador canulado graduado ,

Ø9mm; 2303B - Alargador canulado graduado , Ø10mm; 2304B -

Alargador canulado graduado , Ø11mm; 2305B - Alargador canulado

graduado , Ø12mm; 2310A - Broca canulada graduada, Ø 7mm ;

2311A - Broca canulada graduada, Ø8mm; 2312A - Broca canulada

graduada, Ø9mm; 2313A - Broca canulada graduada, Ø10mm; 2314A

- Broca canulada graduada, Ø11mm; 2315A - Broca canulada gra-

duada, Ø12mm; 3103A - Pino tibial, Ø2,5- compr. 300mm; 3602A -

Pino flexível , Ø1,0- compr. 400mm; 5001A - Trefina , Ø9mm;

5003A - Trefina, Ø10mm; 5005A - Mandril para trefina, Ø9mm;

5006A - Mandril para trefina, Ø10mm; 0010C - Chave de fenda para

parafuso de interferência de titânio, 6 allen, 3,5mm; 0031A - Chave

de fenda para parafuso de interferência reabsorvível ; 1040A - Visor

femoral, Atraso de 5mm; 1041A - Visor femoral, Atraso de 6mm;

1042A - Visor femoral, Atraso de 7mm; 1191A - Visor tibial com

transferidor de grau; 1192A - Ponto do visor tibial ; 1193A - Bucha

do visor tibial; 1190A - Visor tibial; 4101A - Calibrador de trans-

plante, Ø7 à 12mm; 4910B - Cureta ; 5011A - Dilatador; 0210A -

Clipe grampo ; 0300A - Impactor; 0400A - Extrator de grampos com

contra peso; 0410A - Removedor de grampos; 0260A - Suporte bá-

sico cilíndrico ; 0251A - Orengo titular do grampo; 4200A - Template

de corte; 2308A - Broca canulada graduada, Ø4,5mm; 2309A - Broca

canulada graduada, Ø5mm; 2309B - Broca canulada graduada,

Ø5mm; 4102A - Calibrador de transplante; 5701A - Medidor de

comprimento; 5802A - tripper aberto, Ø5mm; 5803A - Stripper Fê-

mea, Ø7mm; 5620A - Mesa de trabalho; 5620B - Table de travail;

5621A - Placa de polietileno; 5621B - Placa de polietileno; 5622A -

Tensiometro de ligamento; 5623A - Dispositivo de bloqueio para

semi-tendão; 5624A - Adaptador semi-tendão; 5625A - Meio adap-

tador de tendão; 2330A - Graduador alargador (metade do tamanho),

7,5; 2331A - Graduador alargador (metade do tamanho), 8,5; 2332A

- Graduador alargador (metade do tamanho), 9,5; 2333A - Graduador

alargador (metade do tamanho), 10,5; 5010A - Dilatador, Ø7 à 9mm;

4861A - Base de transporte; 4862A - Caixa interna; 4863A - Tampa

da caixa; 4871A - Base de transporte; 4872A - Caixa interna; 4814A

- Base de transporte; 4815A - Caixa interna 1; 4816A - Caixa interna

2; 4822A - Tampa da caixa; 0230A - Porta Grampo 18mm; 0240-A

- Porta Grampo 25mm; 0251-A - Impactor; 0250-A - Porta Grampo

de Orengo; 5810-A - Punção para ancora absorvível 5,5mm; 5811-A

- Macho para Ancora absorvível 5,5mm; 3202-A - Pino Perfurante

2,5 x 400mm;

CLASSE : I 10314800112

8419 - MATERIAL - Retificação de Publicação no D.O.U - Correção

pela ANVISA

ORTOSINTESE INDUSTRIA E COMERCIO LTDA 1.02237-1

Material Implantavel 25351.001379/01-52

PARAFUSO PARA SINTESE OSSEA EM ACO INOXIDAVEL

FABRICANTE : ORTOSINTESE INDUSTRIA E COMERCIO LT-

DA - BRASIL

DISTRIBUIDOR : ORTOSINTESE INDUSTRIA E COMERCIO LT-

DA - BRASIL

PARAFUSO CORTICAL Ø 2,7(3096, 3097, 3098, 3099, 3100, 3101, 3102,

3103, 3104, 3105, 3105/01, 3105/02, 3105/03, 3105/04,

3105/05); ARRUELA PARA PARAFUSO CORTICAL 2,7 MM

(4727/05); PARAFUSO MALEOLAR Ø 4,5 (3125, 3130, 3135,

3140, 3145, 3150, 3155, 3160, 3165, 3170, 3170/01); PARAFUSO

ESPONJOSO R Ø 6,5 16MM (3225, 3230, 3235, 3240, 3245, 3250,

3255, 3260, 3265, 3270, 3275, 3280, 3285, 3290, 3295, 3300, 3305,

3310); PARAFUSO ESPONJOSO Ø 6,5MM (3430, 3435, 3440,

3445, 3450, 3455, 3460, 3465, 3470, 3475, 3480, 3485, 3490, 3495,

3500, 3505, 3510);

PARAFUSO CORTICAL Ø 4,5 (3014,3016, 3018, 3020, 3122, 3024,

3026, 3028, 3030, 3032, 3034, 3035, 3036, 3038, 3040, 3042, 3044,

3046, 3048, 3050, 3052, 3054, 3056, 3058, 3060, 3062, 3064, 3066,

3068, 3070); ARRUELA PARA PARAFUSO CORTICAL 4,5 MM

(4727/03); PARAFUSO CORTICAL Ø 3,5 (3078, 3079, 3080, 3081,

3082, 3083, 3084, 3085, 3086, 3087, 3088, 3089, 3090, 3091, 3092,

3093/01, 3093/02, 3093/03, 3093/04, 3093/05, 3093/06, 3093/07,

3093/08); ARRUELA PARA PARAFUSO CORTICAL 3,5 MM

(4727/04);

PARAFUSO ESPONJOSO Ø 6,5 ROSCA TOTAL (3296/01,

3296/02, 3296/03, 3296/04, 3296/05, 3296/06, 3296/07,

3296/08,3296/09, 3296/10, 3296/11); ARRUELA PARA PARAFUSO

ESPONJOSO 6,5 MM (4727/01); PARAFUSO ESPONJOSO Ø 4,0

(3180, 3181, 3182, 3183, 3184, 3185, 3186, 3187, 3188, 3189, 3190,

3191, 3192, 3193, 3194, 3195/01, 3195/02, 3195/03, 3195/04,

3195/05); ARRUELA PARA PARAFUSO ESPONJOSO 4,0 MM

(4727/02);

PARAFUSO ESPONJOSO ROSCA TOTAL Ø 4,0MM (3342, 3343,

3344, 3345, 3346, 3347, 3348, 3349, 3350, 3351, 3352,3353, 3354,

3355, 3356, 3358, 3359, 3360); PARAFUSO ESPONJOSO Ø 3,5

(3200, 3201, 3202, 3203, 3204, 3205, 3206, 3207, 3208, 3209, 3210,

3211, 3212,3213, 3214, 3215, 3216, 3217, 3218, 3219, 3220, 3221,

3222).

CLASSE : III 10223710038

8032 - MATERIAL - Revalidação de Registro de Família

Material Implantavel 25351.001386/01-18

FIO E PINO PARA SINTESE OSSEA EM ACO INOXIDAVEL

FABRICANTE : ORTOSINTESE INDUSTRIA E COMERCIO LT-

DA - BRASIL

Pino de Rush: 4791/01, 4791/02, 4791/03, 4791/04, 4791/05,

4791/06, 4791/07, 4791/08, 4791/09, 4791/10, 4791/11, 4791/12,

4791/13, 4791/14, 4791/15, 4791/16, 4792/01, 4792/02, 4792/03,

4792/04, 4792/05, 4792/06, 4792/07, 4792/08, 4792/09, 4792/10,

4792/11, 4792/12, 4792/13, 4792/14, 4792/15, 4792/16, 4793/01,

4793/02, 4793/03, 4793/04, 4793/05, 4793/06, 4793/07, 4793/08,

4793/09, 4793/10, 4793/11, 4793/12, 4793/13, 4793/14, 4793/15,

4793/16, 4793/17, 4794/01, 4794/02, 4794/03, 4794/04, 4794/05,

4794/06, 4794/07, 4794/08, 4794/09, 4794/10, 4794/11, 4794/12,

4794/13, 4794/14, 4794/15, 4840/01, 4840/02, 4840/03, 4840/04,

4840/05, 4840/06, 4840/07, 4840/08, 4840/09, 4840/10, 4840/11,

4840/12, 4840/13, 4840/14, 4840/15, 4840/16.;Pino de Schanz, có-

digos: 3173, 3174, 4745/01, 4745/05, 4745/05, 4746;Pino de Schanz:

3173/00, 3173/02, 3173/03, 3173/04, 3174/00, 3174/02, 3174/03,

3174/04, 3174/05, 3174/06, 3174/07, 3175/01, 3175/02, 3175/03,

3175/04, 3175/05, 3175/06, 3175/07, 3175/08, 3175/09, 3175/10,

3175/11, 3175/12, 3175/13, 3175/14, 3175/15, 3175/16, 3175/17,

4745/01, 4745/05, 4745/02, 4745/03, 4745/04, 4745/06, 4745/07,

4745/08, 4745/09, 4745/10, 4745/11, 4745/12, 4745/13, 4745/14,

4745/15, 4745/16, 4745/17, 4745/18, 4745/19, 4745/20, 4745/21,

4745/22, 4745/23, 4745/24, 4745/25, 4745/26, 4745/27, 4745/28,

4746/00, 4746/03, 4746/08, 4746/12, 4746/13, 4746/14, 4746/15,

4746/16, 4746/17, 4746/18, 4746/19, 4746/31, 4746/43, 4746/44,

4745/45, 4746/47, 4746/48, 4746/49, 4746/50, 4746/51, 4746/52,

4746/53, 4746/54, 4746/55, 4746/57, 4746/59, 4746/60, 4746/68,

4746/76, 4746/87, 4746/89, 4746/90, 4746/91, 4746/92, 4746/93,

4746/94, 4746/97, 4746/98, 4746/110, 4746/111, 4746/112,

4746/113.;Produto em aço inoxidável, comercializado em embalagens

unitárias não estéreis de filme de polietileno de baixa densidade,

atóxico e inodoro ou em embalagens de 06 unidades em filme de

PVC atóxico e inodoro.;Fio Steinmann, códigos:4680/01; diâmetro

3,5 x 230 mm, 4680/02; 4,0 x 230 mm, 4680/03; 4,5 x 230 mm,

4680/04; 5,0 x 230 mm, 4680/05; 3,5 x 300 mm, 4680/06; 4,0 x 300

mm, 4680/07; 4,5 x 300 mm, 4680/08; 5,0 x 300 mm;Fios Kirschner:

4728/01, 4728/02, 4728/03, 4728/09, 4728/04, 4728/05, 4728/06,

4728/10, 4728/07, 4728/08, 4728/11, 4728/12, 4728/13, 4728/14,

4728/15, 4728/16, 4728/17, 4728/18, 4728/19, 4728/30, 4731/01,

4731/02, 4731/03, 4731/04, 4731/05, 4731/06, 4668/01, 4668/02,

4668/03, 4668/04, 4668/05, 4668/06, 4668/07, 4668/08, 4663/01,

4663/02, 4663/03, 4663/04, 4663/05, 4663/06, 4663/07, 4663/08,

4663/09, 4663/10, 4663/11, 4663/12, 4663/13, 4663/14, 4663/15,

4663/16, 4663/17, 4663/18, 4663/19, 4668/09, 4668/10, 4668/11,

4668/12, 4668/13, 4668/14, 4668/15, 4668/16, 4668/17, 4668/18,

4668/19, 4668/20.;Fios Steinmann: 4680/01, 4680/02, 4680/03,

4680/04, 4680/05, 4680/06, 4680/07, 4680/08, 4680/10, 4680/16,

4680/17, 4680/18, 4680/19, 4684/01, 4684/02, 4684/03, 4684/04,

4684/05, 4684/06, 4684/07, 4684/08, 4684/09, 4684/10, 4684/11,

4684/12, 4684/13, 4684/14, 4684/15, 4684/16, 4684/23, 4684/25,

4688/01, 4688/02, 4688/03, 4688/04, 4688/05, 4688/06, 4688/07,

4688/08, 4688/09, 4688/10, 4688/11, 4688/12, 4688/13, 4688/14,

4688/15, 4688/16, 4666/01, 4666/02, 4666/03, 4666/04, 4666/05,

4666/06, 4666/07, 4666/08, 4664/01, 4664/02, 4664/03, 4664/04,

4664/05, 4664/06, 4664/07, 4664/08, 4664/09, 4664/10, 4664/11,

4664/12, 4664/13, 4665/01, 4665/02, 4665/03, 4665/04, 4665/05,

4665/06, 4665/07, 4665/08, 4665/09, 4665/10, 4665/11, 4665/12,

4667/01, 4667/02, 4667/03, 4667/05, 4667/06, 4667/07, 4667/08,

4667/09, 4667/10, 4667/11, 4667/12, 4667/13, 4667/14, 4667/15,

4667/16, 4667/17, 4667/18, 4667/19, 4667/20, 4667/21, 4667/22.;Fio

Kirschner Liso,códigos: 4728/01; diâmetro 1,0 x 230 mm, 4728/02;

1,5 x 230 mm, 4728/03; 2,0 x 230 mm, 4728/09; 2,5 x 230 mm,

PLAST LABOR IND E COM DE EQUIP HOSP E LABORATORIO LTDA 8.00356-7
MEIOS DE CULTURA SELETIVOS PARA DETERMINADOS GRUPOS DE MICROORGANISMOS 25351.176610/2004-66
FAMÍLIA DE MEIOS DE CULTURA E SUPLEMENTOS SELETIVOS PARA DETERMINADO GRUPO DE MICROORGANISMO PLAST-LABOR
FABRICANTE : PLAST LABOR IND E COM DE EQUIP HOSP E LABORATORIO LTDA - BRASIL
AGAR BHI COM CLORANFENICOL> 10 tubos - 13 x 100mm (4 a 5 mL); 50 tubos - 13 x 100mm (4 a 5 mL); 5 tubos - 16 x 150mm (7 a 8 mL); 10 tubos - 16 x 150mm (7 a 8 mL); 50 tubos - 16 x 150mm (7 a 8 mL); 5 tubos - 13 x 100mm (4 a 5 mL); AGAR BISMUTO SULFITO> 10 placas 90 x 15mm (20 a 22mL); 20 placas 90 x 15mm (20 a 22 mL); AGAR BPLS> 10 placas 90 x 15mm (20 a 22mL); 20 placas 90 x 15mm (20 a 22mL); AGAR BPLS PLACA TRIPLA (BPLS, BISMUTO SULFITO, LEIFSON)> 10 placas 90 x 15 mm (7 a 8 mL); 20 placas 90 x 15 mm (7 a 8 mL); AGAR BPLS PLACA TRIPLA (BPLS, XLD, LEIFSON)> 10 placas 90 x 15 mm (7 a 8 mL); 20 placas 90 x 15 mm (7 a 8 mL); AGAR CHOCOLATE COM TELURITO> 10 placas 90 x 15mm (20 a 22mL); 20 placas 90 x 15mm (20 a 22mL); AGAR CHOCOLATE COM THAYER MARTIN> 10 placas duplas 90 x 15 mm (10 a 12 mL); 20 placas duplas 90 x 15 mm (10 a 12 mL); AGAR CHOCOLATE COM VCN> 10 placas 90 x 15mm (20 a 22mL); 20 placas 90 x 15mm (20 a 22mL); AGAR CHOCOLATE COM VITOX> 20 placas 90 x 15mm (20 a 22mL); 10 placas 90 x 15mm (20 a 22mL); AGAR CHOCOLATE COM VITOX 2%> 5 tubos 13 x 100mm (4 a 5mL); 10 tubos 13 x 100mm (4 a 5mL); 50 tubos 13 x 100mm (4 a 5mL); 10 placas 90 x 15mm com 1 divisão (10 a 12mL); 20 placas 90 x 15mm com 1 divisão (10 a 12mL); 5 tubos 16 x 150mm (7 a 8mL); 10 tubos 16 x 150mm (7 a 8mL); 15 tubos 16 x 150mm (7 a 8mL); AGAR CLED (BROLACIN) COM CEFTAZIDIMA> 10 placas 90 x 15mm (20 a 22mL); 20 placas 90 x 15mm (20 a 22mL); AGAR EMB LEVINE> 10 placas 90 x 15mm (20 a 22mL); 20 placas 90 x 15mm (20 a 22mL); 10 placas 90 x 15mm com 1 divisão (10 a 12mL); 20 placas 90 x 15mm com 1 divisão (10 a 12mL); AGAR ENTEROCOCOCEL> 10 placas 90 x 15mm (20 a 22mL); 20 placas 90 x 15mm (20 a 22mL); AGAR ENTEROCOCOCEL COM ANTI-BIÓTICO> 10 placas 90 x 15mm (20 a 22mL); 20 placas 90 x 15mm (20 a 22mL); 10 placas 60 x 15mm (10 a 12mL); 20 placas 60 x 15mm (10 a 12mL); AGAR GSP> 10 placas 90 x 15mm (20 a 22mL); 20 placas 90 x 15mm (20 a 22mL); AGAR HEKTOEN> 20 placas 90 x 15mm (20 a 22mL); 10 placas 90 x 15mm (20 a 22mL); AGAR LEIFSON> 10 placas 90 x 15mm (20 a 22mL); 20 placas 90 x 15mm (20 a 22mL); 10 placas 90 x 15mm triplas (7 a 8mL); AGAR MACCONKEY COM CEFOTAXIMA> 10 placas 90 x 15mm (20 a 22mL); 20 placas 90 x 15mm (20 a 22mL); AGAR MYCOSEL> 10 placas 90 x 15mm (20 a 22mL); 20 placas 90 x 15mm (20 a 22mL); 5 tubos 13 x 100mm (4 a 5mL); 5 tubos 16 x 150mm (7 a 8mL); 10 tubos 16 x 150mm (7 a 8mL); 50 tubos 16 x 150mm (7 a 8mL); 5 tubos 20,5 x 150mm (12 a 15mL); 10 tubos 20,5 x 150mm (12 a 15mL); 50 tubos 13 x 100mm (4 a 5mL); 10 tubos 13 x 100mm (4 a 5mL); AGAR NIGER> 10 placas 90 x 15mm (20 a 22mL); 20 placas 90 x 15mm (20 a 22mL); 5 tubos 13 x 100mm (4 a 5mL); 10 tubos 13 x 100mm (4 a 5mL); 50 tubos 13 x 100mm (4 a 5mL); 5 tubos 16 x 150mm (7 a 8mL); 10 tubos 16 x 150mm (7 a 8mL); AGAR MANITA SAL> 20 placas 90 x 15mm (20 a 22mL); 10 placas 90 x 15mm (20 a 22mL); 50 tubos 13 x 100mm (5mL); 5 tubos 13 x 100mm (5mL); AGAR PEA> 10 placas 90 x 15mm (20 a 22mL); 20 placas 90 x 15mm (20 a 22mL); AGAR SABOURAUD COM 2% DEXTROSE> 1 Tira (50 orifícios x 50 microlitros); 20 placas 90 x 15mm (20 a 22mL); 10 placas 90 x 15mm (20 a 22mL); 50 tubos 13 x 100mm (4 a 5mL); 5 tubos 13 x 100mm (4 a 5mL); 10 tubos 13 x 100mm (4 a 5mL); 50 tubos 16 x 150mm (7 a 8mL); 50 tubos 16 x 150mm (7 a 8mL); AGAR SABOURAUD 2% DEXTROSE COM CLORANFENICOL> 10 tubos 16 x 150mm (7 a 8mL); 5 tubos 16 x 150mm (7 a 8mL); 50 tubos 16 x 150mm (7 a 8mL); 5 tubos 20,5 x 150mm (12 a 15mL); 5 tubos 20,5 x 150mm (12 a 15mL); 10 tubos 13 x 100mm (4 a 5mL); 10 tubos 20,5 x 150mm (12 a 15mL); 5 tubos 13 x 100mm (4 a 5mL); 20 placas 90 x 15mm (20 a 22mL); 10 placas 90 x 15mm (20 a 22mL); AGAR SABOURAUD COM 4% DEXTROSE> 20 placas 90 x 15 mm com uma divisão (10 a 12 mL); 20 placas 150x 15mm (60mL); 10 placas 150x 15mm (60mL); 50 tubos 13 x 100mm (4 a 5mL); 5 tubos 13 x 100mm (4 a 5mL); 10 tubos 13 x 100mm (4 a 5mL); 10 tubos 16 x 150mm (7 a 8mL); 50 tubos 16 x 150mm (7 a 8mL); 20 placas 90 x 15mm (20 a 22mL); 10 placas 90 x 15mm (20 a 22mL); 10 placas 90 x 15 mm com uma divisão (10 a 12 mL); AGAR SALMONELLA SHIGELLA> 20 placas 90 x 15mm (20 a 22mL); 10 placas 90 x 15mm (20 a 22mL); 50 tubos 13 x 100mm (4 a 5mL); 5 tubos 13 x 100mm (4 a 5mL); 10 tubos 13 x 100mm (4 a 5mL); AGAR SANGUE COM IMPENEM> 20 placas 90 x 15mm (20 a 22mL); 10 placas 90 x 15mm (20 a 22mL); AGAR SANGUE DE CARNEIRO 5% COM AZIDA> 20 placas 90 x 15mm (20 a 22mL); 10 placas 90 x 15mm (20 a 22mL); AGAR SANGUE DE CARNEIRO 5% COM TELURITO> 20 placas 90 x 15mm (20 a 22mL); 10 placas 90 x 15mm (20 a 22mL); AGAR SANGUE / AGAR CHOCOLATE COM VITOX> 20 placas duplas 90 x 15 mm (10 a 12 mL); 10 placas duplas 90 x 15 mm (10 a 12 mL); AGAR SELETIVO PARA CAMPYLOBACTER> 20 placas 90 x 15mm (20 a 22mL); 10 placas 90 x 15mm (20 a 22mL); AGAR SELETIVO PARA GARDNERELLA> 20 placas 90 x 15mm (20 a 22mL); 10 placas 90 x 15mm (20 a 22mL); AGAR SELETIVO PARA MYCOPLASMA> 20 placas 49 x 13mm (10 a 12mL); 10 placas 49 x 13mm (10 a 12mL); 10 placas 90 x 15mm (20 a 22mL); 20 placas 90 x 15mm (20 a 22mL); AGAR SELETIVO PARA PSEUDO-

MONAS> 20 placas 90 x 15mm (20 a 22mL); 10 placas 90 x 15mm (20 a 22mL); AGAR SELETIVO PARA YERSINIA> 20 placas 90 x 15mm (20 a 22mL); 10 placas 90 x 15mm (20 a 22mL); AGAR TCBS> 20 placas 90 x 15mm (20 a 22mL); 10 placas 90 x 15mm (20 a 22mL); AGAR THAYER MARTIN> 20 placas 90 x 15mm (20 a 22mL); 10 placas 90 x 15mm (20 a 22mL); 10 placas 60 x 15mm (10 a 12mL); 20 placas 60 x 15mm (10 a 12mL); AGAR VERDE BRILHANTE> 20 placas 90 x 15mm (20 a 22mL); 10 placas 90 x 15mm (20 a 22mL); AGAR VOGEL JOHNSON> 20 placas 90 x 15mm (20 a 22mL); 10 placas 90 x 15mm (20 a 22mL); AGAR VOGEL-CESTRIMIDE-MACCONKEY> 20 placas triplas 90 x 15 mm (7 a 8 mL); 10 placas triplas 90 x 15 mm (7 a 8 mL); AGAR XLD (XILOSE-LISINA-DESOXICOLATO)> 10 placas 90 x 15mm (20 a 22mL); 20 placas 90 x 15mm (20 a 22mL); AGAR XLD-BISMUTO SULFITO-VERDE BRILHANTE> 20 placas triplas 90 x 15 mm (7 a 8 mL); 10 placas triplas 90 x 15 mm (7 a 8 mL); CALDO EC> 5 tubos 13 x 100mm (4 a 5mL); 10 tubos 13 x 100mm (4 a 5mL); 10 tubos 16 x 150mm (7 a 8mL); 50 tubos 16 x 150mm (7 a 8mL); 5 tubos 16 x 150mm (7 a 8mL); 50 tubos 13 x 100mm (4 a 5mL); CALDO ENTEROCOCOCEL> 50 tubos 13 x 100mm (4 a 5mL); 10 tubos 13 x 100mm (4 a 5mL); 5 tubos 13 x 100mm (4 a 5mL); 5 tubos 16 x 150mm (7 a 8mL); 50 tubos 16 x 150mm (7 a 8mL); 10 tubos 16 x 150mm (7 a 8mL); CALDO GN (GRAM NEGATIVO)> 50 tubos 13 x 100mm (5 a 6mL); 5 tubos 13 x 100mm (5 a 6mL); 10 tubos 13 x 100mm (5 a 6mL); 10 tubos 16 x 150mm (7 a 8mL); 50 tubos 16 x 150mm (7 a 8mL); 50 tubos 16 x 150mm (7 a 8mL); CALDO EC MUG> 50 tubos 13 x 100mm (4 a 5mL); 10 tubos 13 x 100mm (4 a 5mL); 5 tubos 13 x 100mm (4 a 5mL); 5 tubos 16 x 150mm (7 a 8mL); 50 tubos 16 x 150mm (7 a 8mL); 50 tubos 16 x 150mm (7 a 8mL); 50 tubos 16 x 150mm (7 a 8mL); CHROMAGAR CANDIDA> 20 placas 60 x 15mm (10 a 12mL); 20 placas 90 x 15mm (15 a 17mL); 10 placas 90 x 15mm - 1 divisão e 2 compartimentos (10 a 12 mL); 20 placas 90 x 15 mm com 2 divisões e 3 compartimentos (7 a 8 mL); 10 placas 90 x 15 mm com 2 divisões e 3 compartimentos (7 a 8 mL); 20 placas 49 x 13mm (7 a 9mL); 10 placas 49 x 13mm (7 a 9mL); 10 placas 60 x 15mm (10 a 12mL); 20 placas 60 x 15mm (10 a 12mL); CHROMAGAR E.COLI> 20 placas 49 x 13mm (7 a 9mL); 10 placas 49 x 13mm (7 a 9mL); 10 placas 60 x 15mm (10 a 12mL); 20 placas 60 x 15mm (10 a 12mL); 10 placas 90 x 15mm (15 a 17mL); 10 placas 90 x 15mm - 1 divisão e 2 compartimentos (10 a 12 mL); 20 placas 90 x 15 mm com 2 divisões e 3 compartimentos (7 a 8 mL); 10 placas 90 x 15 mm com 2 divisões e 3 compartimentos (7 a 8 mL); CHROMAGAR ESBL> 20 placas 90 x 15mm (20 a 22mL); 10 placas 90 x 15mm (20 a 22mL); 20 placas 90 x 15mm com 1 divisão (10 a 12 mL); 20 placas 90 x 15mm com 1 divisão (10 a 12 mL); 20 placas 90 x 15mm com 2 divisões (7 a 8 mL); 10 placas 90 x 15mm com 2 divisões (7 a 8 mL); CHROMAGAR KPC> 20 placas 90 x 15mm (20 a 22mL); 10 placas 90 x 15mm (20 a 22mL); 10 placas 90 x 15mm com 1 divisão (10 a 12 mL); 20 placas 90 x 15mm com 1 divisão (10 a 12 mL); 20 placas 90 x 15mm com 2 divisões (7 a 8 mL); 10 placas 90 x 15mm com 2 divisões (7 a 8 mL); CHROMAGAR MRSA> 20 placas 49 x 13mm (7 a 9mL); 10 placas 49 x 13mm (7 a 9mL); 10 placas 60 x 15mm (10 a 12mL); 20 placas 60 x 15mm (10 a 12mL); 10 placas 90 x 15mm (15 a 17mL); 10 placas 90 x 15mm - 1 divisão e 2 compartimentos (10 a 12 mL); 20 placas 90 x 15 mm - 1 divisão e 2 compartimentos (10 a 12 mL); 20 placas 90 x 15 mm com 2 divisões e 3 compartimentos (7 a 8 mL); 10 placas 90 x 15 mm com 2 divisões e 3 compartimentos (7 a 8 mL); CHROMAGAR ORIENTATION> 20 placas 49 x 13mm (7 a 9mL); 10 placas 49 x 13mm (7 a 9mL); 20 placas 90 x 15mm (20 a 22mL); 10 placas 90 x 15 mm - 1 divisão e 2 compartimentos (10 a 12 mL); 20 placas 90 x 15 mm - 1 divisão e 2 compartimentos (10 a 12 mL); 20 placas 60 x 15mm (10 a 12mL); CHROMAGAR RAMBACH> 20 placas 49 x 13mm (7 a 9mL); 10 placas 49 x 13mm (7 a 9mL); 10 placas 60 x 15mm (10 a 12mL); 20 placas 60 x 15mm (10 a 12mL); 10 placas 90 x 15mm (15 a 17mL); 10 placas 90 x 15mm (15 a 17mL); 10 placas 90 x 15 mm - 1 divisão e 2 compartimentos (10 a 12 mL); 20 placas 90 x 15 mm - 1 divisão e 2 compartimentos (10 a 12 mL); 20 placas 90 x 15 mm com 2 divisões e 3 compartimentos (7 a 8 mL); 10 placas 90 x 15 mm com 2 divisões e 3 compartimentos (7 a 8 mL); CHROMAGAR VRE> 20 placas 90 x 15mm (20 a 22mL); 10 placas 90 x 15mm (20 a 22mL); 10 placas 90 x 15 mm - 1 divisão e 2 compartimentos (10 a 12 mL); 20 placas 90 x 15 mm - 1 divisão e 2 compartimentos (10 a 12 mL); 20 placas 90 x 15 mm com 2 divisões e 3 compartimentos (7 a 8 mL); 10 placas 90 x 15 mm com 2 divisões e 3 compartimentos (7 a 8 mL); CHROMAGAR VRE> 20 placas 90 x 15mm (20 a 22mL); 10 placas 90 x 15mm (20 a 22mL); 10 placas 90 x 15 mm - 1 divisão e 2 compartimentos (10 a 12 mL); 20 placas 90 x 15 mm - 1 divisão e 2 compartimentos (10 a 12 mL); 20 placas 90 x 15 mm com 2 divisões e 3 compartimentos (7 a 8 mL); AGAR SALMONELLA SHIGUELLA/MACCONKEY> 10 placas 90 x 15mm com 1 divisão e 2 compartimentos (10 a 12mL); 20 placas 90 x 15mm com 1 divisão e 2 compartimentos (10 a 12mL); CHROMAGAR MRSA/CHROMAGAR VRE> 20 placas 90 x 15mm com 1 divisão e 2 compartimentos (10 a 12mL); 10 placas 90 x 15mm com 1 divisão e 2 compartimentos (10 a 12mL); CHROMAGAR ORIENTATION/CHROMAGAR ESBL> 20 placas 90 x 15mm com 1 divisão e 2 compartimentos (10 a 12mL); 10 placas 90 x 15mm com 1 divisão e 2 compartimentos (10 a 12mL); CHROMAGAR ESBL/CHROMAGAR KPC> 20 placas 90 x 15mm com 2 divisões e 3 compartimentos (7 a 8mL); 10 placas 90 x 15mm com 2 divisões e 3 compartimentos (7 a 8mL); LOWESTEIN JENSEN COM TCH> Embalagem com 5, 10 ou 50 tubos - 13 x 100mm (5mL), 16 x 120mm (7mL), 16 x 150mm (7mL);

50 tubos 13 x 100mm (5mL); 10 tubos 13 x 100mm (5mL); 5 tubos 13 x 100mm (5mL); 5 tubos 16 x 120mm (7mL); 50 tubos 16 x 120mm (7mL); 10 tubos 16 x 120mm (7mL); 10 tubos 16 x 150mm (7mL); 50 tubos 16 x 150mm (7mL); 5 tubos 16 x 150mm (7mL); LOWESTEIN JENSEN COM PNB> Embalagem com 5, 10 ou 50 tubos - 13 x 100mm (5mL), 16 x 120mm (7mL), 16 x 150mm (7mL); 50 tubos 13 x 100mm (5mL); 10 tubos 13 x 100mm (5mL); 5 tubos 13 x 100mm (5mL); 5 tubos 16 x 120mm (7mL); 50 tubos 16 x 120mm (7mL); 10 tubos 16 x 120mm (7mL); 10 tubos 16 x 150mm (7mL); 50 tubos 16 x 150mm (7mL); 5 tubos 16 x 150mm (7mL); CHROMAGAR STREP B> 20 placas 90 X 15 mm (20 a 22 mL); 10 placas 90 X 15 mm (20 a 22 mL); 10 placas 90 X 15 mm - 1 divisão 2 compartimentos (10 a 12 mL); 20 placas 90 X 15 mm - 1 divisão 2 compartimentos (10 a 12 mL); 20 placas 90 X 15 mm - 2 divisões 3 compartimentos (7 a 8 mL); 10 placas 90 X 15 mm - 2 divisões 3 compartimentos (7 a 8 mL); 10 placas 60 X 15 mm (10 a 12 mL); 20 placas 60 X 15 mm (10 a 12 mL); 20 placas 49 X 13 mm (7 a 8 mL); 10 placas 49 X 13 mm (7 a 8 mL); MEIO OGAWA KUDOH COM DESCONTAMINANTE> Pacote com 10 frascos plásticos 94 x 25mm - 7 a 10 ml, com MEIO OGAWA KUDOH, 5 tubos de vidro com tampa de rosca 13 x 100 mm - 3ml de Solução NaOH a 4% e 5 swabs.; Pacote com 10 tubos de vidro com tampa de rosca 16 x 150 mm - 7 a 10 ml, com MEIO OGAWA KUDOH, 5 tubos de vidro com tampa de rosca 13 x 100 mm - 3ml de Solução NaOH a 4% e 5 swabs.; Pacote com 2 frascos plásticos 94 x 25mm - 7 a 10 ml, com MEIO OGAWA KUDOH, 1 tubo de vidro com tampa de rosca 13 x 100 mm - 3ml de Solução NaOH a 4% e 1 swab.; Pacote com 2 tubos de vidro com tampa de rosca 16 x 150 mm - 7 a 10 ml, com MEIO OGAWA KUDOH, 1 tubo de vidro com tampa de rosca 13 x 100 mm - 3ml de Solução NaOH a 4% e 1 swab.; Pacote com 20 frascos plásticos 94 x 25mm - 7 a 10 ml, com MEIO OGAWA KUDOH, 10 tubos de vidro com tampa de rosca 13 x 100 mm - 3ml de Solução NaOH a 4% e 10 swabs.; Pacote com 20 tubos de vidro com tampa de rosca 16 x 150 mm - 7 a 10 ml, com MEIO OGAWA KUDOH, 10 tubos de vidro com tampa de rosca 13 x 100 mm - 3ml de Solução NaOH a 4% e 10 swabs.; KIT SIRE NITRATASE> Tubos de vidro com tampa de rosca, tam. 13x100mm, caixas com 5, 7, 10 ou 49 tubos; Tubos de vidro com tampa de rosca, tam. 16x150mm, caixas com 5, 7, 10 ou 49 tubos; MEIO DE LOWENSTEIN JENSEN> 50 tubos 13 x 100mm (5mL); 10 tubos 13 x 100mm (5mL); 5 tubos 13 x 100mm (5mL); 5 tubos 16 x 120mm (7mL); 50 tubos 16 x 120mm (7mL); 10 tubos 16 x 120mm (7mL); 10 tubos 16 x 150mm (7mL); 50 tubos 16 x 150mm (7mL); 5 tubos 90 x 22mm (10mL); 10 tubos 90 x 22mm (10mL); 50 tubos 90 x 22mm (10mL); MEIO DE CULTURA OGAWA KUDOH> 10 tubos 20,5 x 150 mm (10 a 13mL); 50 tubos 20,5 x 150 mm (10 a 13mL); 5 tubos 20,5 x 150 mm (10 a 13mL); 50 tubos 13 x 100mm (3 a 5 mL); 5 tubos 13 x 100mm (3 a 5 mL); 10 tubos 13 x 100mm (3 a 5 mL); 5 tubos 16 x 150mm (7 a 10 mL); 50 tubos 16 x 150mm (7 a 10 mL); 5 tubos 17,75 X 144,5mm (7 a 10 mL); 50 tubos 17,75 X 144,5mm (7 a 10 mL); 10 tubos 17,75 X 144,5mm (7 a 10 mL); Frasco Plástico 94 x 25 mm (7 a 10 ml); 5 tubos 90 x 22mm (10mL); 10 tubos 90 x 22mm (10mL); 50 tubos 90 x 22mm (10mL)
CLASSE : I 80035670010
8451 - IVD - Alteração da apresentação comercial de produtos ou modelo de instrumentos cadastrados/registados em família POLYSUTURE IND. COM. LTDA 8.00520-2
Fios e Fitas Cirúrgicos 25351.001642/01-86
POLYCRYL POLYSUTURE - SUTURA CIRURGICA ABSORVIVEL SINTETICA
FABRICANTE : POLYSUTURE IND. COM. LTDA - BRASIL
Fio de polycryl violeta ou incolor com uma ou duas agulhas (½ Círc. Cilíndrica, ¼ Círc. Cilíndrica, 1/6 Círc. Cilíndrica, 3/8 Círc. Cilíndrica, 5/8 Círc. Cilíndrica, Reta Cilíndrica, ¼ Círc. Cilíndrica corpo quadrado, 1/6 Círc. Cilíndrica corpo quadrado, 3/8 Círc. Cilíndrica corpo quadrado, ½ Círc. Cilíndrica ponta cortante - Taper Cut, 3/8 ½ Círc. Cilíndrica ponta cortante -Taper Cut, ½ Círc. Triangular, ¼ Círc. Triangular, 1/6 Círc. Triangular, 3/8 Círc. Triangular, 5/8 Círc. Triangular, Reta Triangular, ½ Círculo Espatulada, ¼ Círculo Espatulada, 3/8 Círculo Espatulada, Reta Espatulada, ½ Círculo Ponta Romba).
CLASSE : IV 80052020002
8032 - MATERIAL - Revalidação de Registro de Família Fios e Fitas Cirúrgicos 25351.001653/01-01
AÇO MONOFILAMENTO - SUTURA CIRURGICA NAO ABSORVIVEL
FABRICANTE : POLYSUTURE IND. COM. LTDA - BRASIL
Envelope esteril contendo 01 Sutura Cirurgica nao Absorvível Aco Monofilamento, com agulha, diâmetros 7-0 a 7, acondicionado em caixa contendo 12, 24 ou 36 envelopes
CLASSE : III 80052020009
8032 - MATERIAL - Revalidação de Registro de Família Hemostáticos Cirúrgicos 25351.001640/01-51
CERA PARA OSSO POLYSUTURE
FABRICANTE : POLYSUTURE IND. COM. LTDA - BRASIL
Embalagem esteril contendo 01 Cera para Osso em forma de bastão, acondicionada em cartucho contendo 12, 24 ou 36 unidades com 2,5g cada
CLASSE : IV 80052020010
8033 - MATERIAL - Revalidação de Registro PROBAC BRASIL PRODS BACTERIOLOGICOS LTDA 1.01040-3
MEIOS DE CULTURA E DISPOSITIVOS DESTINADOS SIMULTANEAMENTE À SEMEADURA PRIMÁRIA E AO TRANSPORTE DE MATERIAIS CLÍNICOS 25351.325594/2010-51
Laminocultivos
FABRICANTE : PROBAC BRASIL PRODS BACTERIOLOGICOS LTDA - BRASIL



Genitobac> Caixa com 10 laminocultivos, 10 swabs, 10 minigeradores e 1 frasco conta-gotas com água.; Facilbac> Caixa com 10 laminocultivos; Hospibac> Caixa com 10 laminocultivos, 10 swabs, 10 minigeradores e 1 frasco conta-gotas com água.; Meningobac> Caixa com 10 laminocultivos, 10 swabs, 10 minigeradores e 1 frasco conta-gotas com água.; MTBAC> Caixa com 10 laminocultivos, 20 swabs e 10 tubos de Lowenstein Jensen. Acompanha um pote com 10 fitas de Niacinabac e 10 fitas de Nitratobac; Uribac> Caixa com 10 laminocultivos ou 50 laminocultivos; VREBAC I> Caixa com 10 laminocultivos e 10 swabs; VREBAC II> Caixa com 10 laminocultivos e 10 swabs.; Dermatabac> Caixa com 10 laminocultivos.; Colerabac> Caixa com 10 laminocultivos e 10 swabs.; Legionelabac> Caixa com 10 laminocultivos, 10 swabs e 10 tubos de descontaminação.; Streptbac> Caixa com 10 laminocultivos e 10 swabs.; Uribac II> Caixa com 10 laminocultivos e 2 mL de Reativo de Kovacs; Caixa com 50 laminocultivos e 2 mL de Reativo de Kovacs; Uribac Cromogênico> Caixa com 10 laminocultivos ou 50 laminocultivos; Uribac Cromogênico Salina> Caixa com 10 laminocultivos ou 50 laminocultivos e 10 ou 50 frascos com 20 mL de salina.; Uribac Cromogênico Especial> Caixa com 10 laminocultivos ou 50 laminocultivos e 10 ou 50 rastelos; VREBAC> Caixa com 10 laminocultivos e 10 swabs.; Uribac Cromogênico II> Caixa com 10 ou 50 laminocultivos
CLASSE : I 10104030066
8448 - IVD - Alteração da composição de produtos ou partes e acessórios de instrumentos cadastrados/registados em família PROFAL DISTRIBUIDORA MÉDICO HOSPITALAR LTDA - ME 8.11912-1
Lentes Intra-Oculares 25351.229596/2015-47
LENTES INTRAOCULARES MICRO + AY 123
FABRICANTE : PHYSLIOL SA - BÉLGICA
Lentes intraoculares: 29032000; 29032005 ; 29032010 ; 29032015 ; 29032020 ; 29032025 ; 29032030 ; 29032035 ; 29032040 ; 29032045 ; 29032050 ; 29032055 ; 29032060 ; 29032065 ; 29032070 ; 29032075 ; 29032080 ; 29032085 ; 29032090 ; 29032095 ; 29032100 ; 29032105 ; 29032110 ; 29032115 ; 29032120 ; 29032125 ; 29032130 ; 29032135 ; 29032140 ; 29032145 ; 29032150 ; 29032155 ; 29032160 ; 29032165 ; 29032170 ; 29032175 ; 29032180 ; 29032185 ; 29032190 ; 29032195 ; 29032200 ; 29032205 ; 29032210 ; 29032215 ; 29032220 ; 29032225 ; 29032230 ; 29032235 ; 29032240 ; 29032245 ; 29032250 ; 29032255 ; 29032260 ; 29032265 ; 29032270 ; 29032275 ; 29032280 ; 29032285 ; 29032290 ; 29032295 ; 29032300. Injetor: 123 Premium Injector
CLASSE : III 81191210002
8419 - MATERIAL - Retificação de Publicação no D.O.U - Correção pela ANVISA
RAHOS TECHNOLOGY LTDA.-EPP 8.06898-8
Parafuso não absorvível para ligamentoplastia25351.086645/2013-90
PARAFUSO DE INTERFERÊNCIA RAHOS
FABRICANTE : RAHOS TECHNOLOGY LTDA.-EPP - BRASIL
01.7020, 01.7025, 01.7030, 01.7035, 01.8020, 01.8025, 01.8030, 01.8035, 01.9020, 01.9025, 01.9030, 01.9035, 01.7020, 01.7025, 01.7030, 01.7035, 01.8020, 01.8025, 01.8030, 01.8035, 01.9020, 01.9025, 01.9030, 01.9035, 01.1020; 01.1025; 01.1030; 01.1035
01.1120; 01.1125; 01.1130; 01.1135
CLASSE : III 80689880008
832 - MATERIAL - Alteração por acréscimo de material em Registro de Família
RESPIRATORY CARE HOSPITALAR LTDA 8.01130-1
Cardioversor 25351.327287/2010-98
MONITOR-DESFIBRILADOR
FABRICANTE : Osatu S.Coop - ESPANHA
DISTRIBUIDOR : Osatu S.Coop - ESPANHA
Reanibex 700
CLASSE : III 80113010021
8060 - EQUIPAMENTO - Revalidação de Registro de Equipamento de Médio e Pequeno Porte
RESSERV COMÉRCIO DE PRODUTOS DIAGNOSTICOS LTDA ME 8.02132-5
CLOSTRIDIUM DIFFICILE 25351.045218/2014-84
RIDASCREEN Clostridium difficile GDH
FABRICANTE : R-BIOPHARMA AG - ALEMANHA
Kit suficiente para 96 determinações
CLASSE : II 80213250551
8009 - IVD - Alteração da apresentação comercial de produtos ou modelo de instrumentos cadastrados/registados
ROCHE DIAGNÓSTICA BRASIL LTDA 1.02874-1
TOXOPLASMA GONDII 25351.339411/2006-37
ELECSYS Precicontrol Toxo IGM
FABRICANTE : ROCHE DIAGNOSTICS GMBH - ALEMANHA
16 x 0,67 ml- 8 x 0,67 mL (PC TOX IgM1), 8 x 0,67 mL (PC TOX IgM2)
CLASSE : III 10287410567
8014 - IVD - Revalidação de registro
IMUNOHISTOQUÍMICA - MARCADORES DE LINFOMAS E LEUCEMIAS25351.704168/2010-18
Família Marcadores de Linfoma e Leucemias - Ventana
FABRICANTE : VENTANA MEDICAL SYSTEMS - ESTADOS UNIDOS DA AMÉRICA
CONFIRM anti-bcl-2 (124) Mouse Monoclonal Primary Antibody> 50 testes (5 mL); CONFIRM anti-CD4 (SP35) Rabbit Monoclonal Primary Antibody> 50 testes (5 mL); CONFIRM anti-CD8 (SP57) Rabbit Monoclonal Primary Antibody> 50 testes (5 mL); CONFIRM anti-CD23 (SP23) Rabbit Monoclonal Primary Antibody> 50 testes (5 mL); CONFIRM anti-CD99 (O13) Mouse Monoclonal Primary Antibody> 50 testes (5 mL); CONFIRM anti-LMO2 (IA9-1) Mouse Monoclonal Primary Antibody> 50 testes (5 mL); CONFIRM anti-PAX5 (SP34) Rabbit Monoclonal Primary Antibody> 50 testes (5 mL); CONFIRM anti-CD45RO (UCHL-1) Primary Antibody> 50

testes (5 mL); Anti-CD43 (L60) Mouse Monoclonal Primary Antibody> 50 testes (5 mL); anti-CD19 (SP110) Rabbit Monoclonal Primary Antibody> 50 testes (5 mL); anti-CD22 (SP104) Rabbit Monoclonal Primary Antibody> 50 testes (5 mL); anti-bcl 2 (SP66) Rabbit Monoclonal Primary Antibody> 50 testes (5 mL); Anti-ALK (D5F3) Rabbit Monoclonal Primary> 50 testes (5 mL); Rabbit Monoclonal Negative Control Ig> 250 testes (25 mL); ALK 2 in 1 Control Slide> 10 testes
CLASSE : III 10287410913
8444 - IVD - Alteração das informações do dossiê técnico - Classe II, Classe III e Classe IV
CITOMEGALOVIRUS 25351.420429/2011-01
COBAS AmpliPrep/COBAS TaqMan CMV Test
FABRICANTE : ROCHE MOLECULAR SYSTEMS - ESTADOS UNIDOS DA AMÉRICA
Kit para 72 testes
CLASSE : III 10287410960
8420 - IVD - Retificação de publicação no D.O.U. - correção pela Anvisa
DISPOSITIVO PARA INFUSÃO 25351.330673/2012-13
Accu-Chek TenderLink
FABRICANTE : ROCHE DIABETES CARE GMBH - ALEMANHA
NHA
FABRICANTE : ROCHE DIAGNOSTICS - GMBH - ALEMANHA
NHA
Accu-Chek TenderLink Cânula 13; Accu-Chek TenderLink Cânula 17; Accu-Chek TenderLink I 13/110; Accu-Chek TenderLink I 13/30; Accu-Chek TenderLink I 13/60; Accu-Chek TenderLink I 13/80; Accu-Chek TenderLink I 17/110; Accu-Chek TenderLink I 17/30; Accu-Chek TenderLink I 17/60; Accu-Chek TenderLink I 17/80; Accu-Chek TenderLink II 13/110; Accu-Chek TenderLink II 13/30; Accu-Chek TenderLink II 13/60; Accu-Chek TenderLink II 13/80; Accu-Chek TenderLink II 17/110; Accu-Chek TenderLink II 17/30; Accu-Chek TenderLink II 17/60; Accu-Chek TenderLink II 17/80
CLASSE : II 10287411002
8046 - MATERIAL - Inclusão de Novo(s) Fabricante(s) em Cadastro/Registro
VÍRUS DE HEPATITE E (HEV) 25351.334315/2015-21
Cobas NHP negative Control Kit
FABRICANTE : ROCHE DIAGNOSTICS GMBH - ALEMANHA
16 x 1ml
CLASSE : III 10287411092
8444 - IVD - Alteração das informações do dossiê técnico - Classe II, Classe III e Classe IV
VÍRUS DE HEPATITE E (HEV) 25351.334323/2015-94
Cobas HEV Control Kit
FABRICANTE : ROCHE DIAGNOSTICS GMBH - ALEMANHA
16 x 1ml
CLASSE : III 10287411093
8444 - IVD - Alteração das informações do dossiê técnico - Classe II, Classe III e Classe IV
SALVAPE PRODUTOS ORTOPEDICOS LTDA 1.02224-6
Ortese de Membros 25351.366328/2006-31
ESPALDEIRAS ORTOPEDICAS
FABRICANTE : SALVAPE PRODUTOS ORTOPEDICOS LTDA - BRASIL
282 - ESPALDEIRA PECTUS PRESS (Pediátrico, Infantil, PP, P, M, G, GG, EGG)
BR3-04: Corretor Postural BRIG; 278-00PRT - Corretor Postural 275 - Espaldeira para Postura (P - infantil; M - adulto); 276 - Espaldeira Postural "Tipo Mochila".
CLASSE : I 10222460051
8419 - MATERIAL - Retificação de Publicação no D.O.U - Correção pela ANVISA
SINERGY IMPORTACAO E EXPORTACAO LTDA. 8.05300-4
Material Implantavel 25351.034224/2010-40
SISTEMA DE PARAFUSOS PEDICULARES PARA COLUNA ETHOS
FABRICANTE : INNOVASIS, INC - ESTADOS UNIDOS DA AMÉRICA
DISTRIBUIDOR : INNOVASIS, INC - ESTADOS UNIDOS DA AMÉRICA
ES-3040 - 30-40 mm Conector transversal, ES-4050 - 40-50 mm Conector transversal, ES-5060 - 50-60 mm Conector transversal], ES-6070 - 60-70 mm Conector transversal, ES-7080 - 70-80 mm Conector transversal, ES-SR6030 - Haste Reta 6mm X 30mm, ES-SR6040 - Haste Reta 6mm X 40mm, ES-SR6045 - Haste Reta 6mm X 45mm Haste Reta 6mm X 50mm, ES-SR6050 - Haste Reta 6mm X 50mm, ES-SR6055 - Haste Reta 6mm X 55mm, ES-SR6060 Haste Reta 6mm X 60mm, ES-SR6070 - Haste Reta 6mm X 70mm, ES-SR6080 Haste Reta 6mm X 80mm, ES-SR6090 - Haste Reta 6mm X 90mm, ES-SR6100 Haste Reta 6mm X 100mm, ES-SR6110 - Haste Reta 6mm X 110mm, ES-SR6120 Haste Reta 6mm X 120mm, ES-SR6460 - Haste Reta 6mm X 460mm, ES-BR6045 Haste Curva6mm X 45mm, ES-BR6055 - Haste Curva 6mm X 55mm, ES-BR6065 Haste Curva 6mm X 65mm, ES-BR6075 - Haste Curva 6mm X 75mm, ES-BR6085 Haste Curva 6mm X 85mm, ES-4530 - Parafuso Poliaxial 4.5mm X 30 mm, ES-4535 - Parafuso Poliaxial 4.5mm X 35 mm, ES-4540 - Parafuso Poliaxial 4.5mm X 40 mm, ES-4545 - Parafuso Poliaxial 4.5mm X 45 mm, ES-5530 - Parafuso Poliaxial 5.5mm X 30 mm, ES-5535 - Parafuso Poliaxial 5.5mm X 35 mm, ES-5540 - Parafuso Poliaxial 5.5mm X 40 mm, ES-5545 - Parafuso Poliaxial 5.5mm X 45 mm, ES-5550 Parafuso Poliaxial 5.5mm X 50 mm, ES-5555 - Parafuso Poliaxial 5.5mm X 55 mm, ES-5560 - Parafuso Poliaxial 5.5mm X 60 mm, ES-6530 - Parafuso Poliaxial 6.5mm X 30 mm, ES-6535 Parafuso Poliaxial 6.5mm X 35 mm, ES-6540 - Parafuso Poliaxial 6.5mm X 40 mm, ES-6545 Parafuso Poliaxial 6.5mm X 45 mm, ES-6550 - Parafuso Poliaxial 6.5mm X 50 mm, ES-6555 - Parafuso Poliaxial 6.5mm X 55 mm, ES-6560 - Parafuso Poliaxial 6.5mm X 60 mm, ES-7530 -Parafuso Poliaxial

7.5mm X 30 mm, ES-7535 - Parafuso Poliaxial 7.5mm X 35 mm, ES-7540 - Parafuso Poliaxial 7.5mm X 40 mm, ES-7545 - Parafuso Poliaxial 7.5mm X 45 mm, ES-7550 - Parafuso Poliaxial 7.5mm X 50 mm, ES-7555 - Parafuso Poliaxial 7.5mm X 55 mm, ES-7560 - Parafuso Poliaxial 7.5mm X 60 mm, ES-0001 - Tampa de travamento para Parafuso Poliaxial. ESCL3030 - Conectores transversais, 30mm, ESCL3535 Conectores transversais, 35mm, ESCL3945 - Conectores transversais, 39-45mm, ESCL4557 - Conectores transversais, 45-57mm, ESCL5781 - Conectores transversais, 57-81mm, ESE2S5525 - Parafuso pedicular poliaxial 5.5 x 25mm, Padrão, ESE2S5530 - Parafuso pedicular poliaxial 5.5 x 30mm, Padrão, ESE2S5535 - Parafuso pedicular poliaxial 5.5 x 35mm, Padrão, ESE2S5540 - Parafuso pedicular poliaxial 5.5 x 40mm, Padrão, ESE2S5545 - Parafuso pedicular poliaxial 5.5 x 45mm, Padrão, ESE2S5550 - Parafuso pedicular poliaxial 5.5 x 50mm, Padrão, ESE2S5555 - Parafuso pedicular poliaxial 5.5 x 55mm, Padrão, ESE2S6525 - Parafuso pedicular poliaxial 6.5 x 25mm, Padrão, ESE2S6530 - Parafuso pedicular poliaxial 6.5 x 30mm, Padrão, ESE2S6535 - Parafuso pedicular poliaxial 6.5 x 35mm, Padrão, ESE2S6540 - Parafuso pedicular poliaxial 6.5 x 40mm, Padrão, ESE2S6545 - Parafuso pedicular poliaxial 6.5 x 45mm, Padrão, ESE2S6550 - Parafuso pedicular poliaxial 6.5 x 50mm, Padrão, ESE2S6555 - Parafuso pedicular poliaxial 6.5 x 55mm, Padrão, ESE2S7525 - Parafuso pedicular poliaxial 7.5 x 25mm, Padrão, ESE2S7530 - Parafuso pedicular poliaxial 7.5 x 30mm, Padrão, ESE2S7535 - Parafuso pedicular poliaxial 7.5 x 35mm, Padrão, ESE2S7540 - Parafuso pedicular poliaxial 7.5 x 40mm, Padrão, ESE2S7545 - Parafuso pedicular poliaxial 7.5 x 45mm, Padrão, ESE2S7550 - Parafuso pedicular poliaxial 7.5 x 50mm, Padrão, ESE2S7555 - Parafuso pedicular poliaxial 7.5 x 55mm, Padrão, ESE2S7560 - Parafuso pedicular poliaxial 7.5 x 60mm, ESE2S8530 - Parafuso pedicular poliaxial 8.5 x 30mm, Padrão, ESE2S8535 - Parafuso pedicular poliaxial 8.5 x 35mm, Padrão, ESE2S8540 - Parafuso pedicular poliaxial 8.5 x 40mm, Padrão, ESE2S8545 - Parafuso pedicular poliaxial 8.5 x 45mm, Padrão, ESE2S8550 - Parafuso pedicular poliaxial 8.5 x 50mm, Padrão, ESE2S8555 - Parafuso pedicular poliaxial 8.5 x 55mm, Padrão, ESE2S8560 - Parafuso pedicular poliaxial 8.5 x 60mm, Padrão, ESE25525 - Parafuso pedicular poliaxial 5.5 x 25mm, ESE25530 - Parafuso pedicular poliaxial 5.5 x 30mm, ESE25535 - Parafuso pedicular poliaxial 5.5 x 35mm, ESE25540 - Parafuso pedicular poliaxial 5.5 x 40mm, ESE25545 - Parafuso pedicular poliaxial 5.5 x 45mm, ESE25550 - Parafuso pedicular poliaxial 5.5 x 50mm, ESE25555 - Parafuso pedicular poliaxial 5.5 x 55mm, ESE26525 - Parafuso pedicular poliaxial 6.5 x 25mm, ESE26530 - Parafuso pedicular poliaxial 6.5 x 30mm, ESE26535 - Parafuso pedicular poliaxial 6.5 x 35mm, ESE26540 - Parafuso pedicular poliaxial 6.5 x 40mm, ESE26545 - Parafuso pedicular poliaxial 6.5 x 45mm, ESE26550 - Parafuso pedicular poliaxial 6.5 x 50mm, ESE26555 - Parafuso pedicular poliaxial 6.5 x 55mm, ESE26560 - Parafuso pedicular poliaxial 6.5 x 60mm, ESE27530 - Parafuso pedicular poliaxial 7.5 x 30mm, ESE27535 - Parafuso pedicular poliaxial 7.5 x 35mm, ESE27540 - Parafuso pedicular poliaxial 7.5 x 40mm, ESE27545 - Parafuso pedicular poliaxial 7.5 x 45mm, ESE27550 - Parafuso pedicular poliaxial 7.5 x 50mm, ESE27555 - Parafuso pedicular poliaxial 7.5 x 55mm, ESE27560 - Parafuso pedicular poliaxial 7.5 x 60mm, ESE28530 - Parafuso pedicular poliaxial 8.5 x 30mm, ESE28535 - Parafuso pedicular poliaxial 8.5 x 35mm, ESE28540 - Parafuso pedicular poliaxial 8.5 x 40mm, ESE28545 - Parafuso pedicular poliaxial 8.5 x 45mm, ESE28550 - Parafuso pedicular poliaxial 8.5 x 50mm, ESE28555 - Parafuso pedicular poliaxial 8.5 x 55mm, ESE28560 - Parafuso pedicular poliaxial 8.5 x 60mm, ESE247525 - Parafuso pedicular poliaxial 4.75 x 25mm, ESE247530 - Parafuso pedicular poliaxial 4.75 x 30mm, ESE247535 - Parafuso pedicular poliaxial 4.75 x 35mm, ESE247540 - Parafuso pedicular poliaxial 4.75 x 40mm, ESE247545 - Parafuso pedicular poliaxial 4.75 x 45mm, ES-PR5535 - Haste curvada, 5.5mm x 35mm, ES-PR5545 - Haste curvada, 5.5mm x 45mm, ES-PR5555 - Haste curvada, 5.5mm x 55mm, ES-PR5565 - Haste curvada, 5.5mm x 65mm, ES-PR5575 - Haste curvada, 5.5mm x 75mm, ES-PR5585 - Haste curvada, 5.5mm x 85mm, ESSR5535 - Haste reta, 5.5mm x 35mm, ESSR5540 - Haste reta, 5.5mm x 40mm, ESSR5545 - Haste reta, 5.5mm x 45mm, ESSR5550 - Haste reta, 5.5mm x 50mm, ESSR5555 - Haste reta, 5.5mm x 55mm, ESSR5560 - Haste reta, 5.5mm x 60mm, ESSR5570 - Haste reta, 5.5mm x 70mm, ESSR5580 - Haste reta, 5.5mm x 80mm, ESSR5590 - Haste reta, 5.5mm x 90mm, ESSR55100 - Haste reta, 5.5mm x 100mm, ESSR55110 - Haste reta, 5.5mm x 110mm, ESSR55120 - Haste reta, 5.5mm x 120mm, ESSR55460 - Haste reta, 5.5mm x 460mm, ES-CL3030 - 5.5/6.0mm Conectores transversais montado, 30mm, ES-CL3535 - 5.5/6.0mm Conectores transversais montado, 35mm, ES-CL3945 - 5.5/6.0mm Conectores transversais montado, 39-45mm, ES-CL4557 - 5.5/6.0mm Conectores transversais montado, 45-57mm, ES-CL5781 - 5.5/6.0mm Conectores transversais montado, 57-81mm, ESE2002 - Tampa de travamento.
CLASSE : III 80530040002
8040 - MATERIAL - Alteração do Nome Comercial e/ou denominação do Código/Modelo Comercial do produto
SMITHS MEDICAL DO BRASIL PRODUTOS HOSPITALARES LTDA 8.02289-9
Cateteres 25351.305609/2005-36
CATETER VENOSO CENTRAL DUPLO LUMEN - LOGICATH (BÁSICO)
FABRICANTE : MEDEX MEDICAL LTD - REINO UNIDO
FABRICANTE : SMITHS MEDICAL DEUTSCHLAND GMBH - ALEMANHA
DISTRIBUIDOR : DHL EXCEL SUPPLY CHAIN - HOLANDA (PAÍSES BAIXOS)
DISTRIBUIDOR : SMITHS MEDICAL INTL. LTD. - REINO UNIDO
DISTRIBUIDOR : SMITHS MEDICAL ITALIA S.R.L. - ITÁLIA

DISTRIBUIDOR : MEDEX MEDICAL S.A.R.L - FRANÇA
DISTRIBUIDOR : SMITHS MEDICAL DEUTSCHLAND GMBH -
ALEMANHA

DISTRIBUIDOR : MEDEX MEDICAL LTD - REINO UNIDO
MXA232X05X40; MXA232X08X40; MXA232X10X40;
MXA232X12X40; MXA232X16X40; MXA232X20X40;
MXA232X30X40; MXA232X05X40J; MXA232X08X40J;
MXA232X10X40J; MXA232X12X40J; MXA232X16X40J;
MXA232X20X40J; MXA232X30X40J; MXA232X16X70M;
MXA232X20X70M; MXA232X30X70M; MXA232X16X70G;
MXA232X20X70G; MXA232X30X70G; MXA232X16X75G;
MXA232X20X75G; MXA232X30X75G; MXA232X16X85G;
MXA232X20X85G; MXA232X25X85G; MXA232X30X85G

CLASSE : IV 80228990013

8032 - MATERIAL - Revalidação de Registro de Família
SONOVA DO BRASIL PRODUTOS AUDIOLOGICOS LTDA
1.02833-1

APARELHO AUDITIVO COM TRANSMISSOR PARA IMPLAN-
TE OSSEO25351.503859/2015-45

Processador de Áudio Sistema Vibrant SoundBridge

FABRICANTE : VIBRANT MED-EL HEARING TECHNOLOGY
GMBH - ÁUSTRIA

DISTRIBUIDOR : MED-EL ELEKTROMEDIZINISCHE GERÄTE
GMBH - ÁUSTRIA

DISTRIBUIDOR : VIBRANT MED-EL HEARING TECHNOLOGY
GMBH - ÁUSTRIA

PN: 51217/ Ref.: 51555 SAMBA Hi L (lado esquerdo)

PN: 51218/ Ref.: 51556 SAMBA Hi R (lado direito)

PN: 51219/ Ref.: 51557 SAMBA Lo L (lado esquerdo)

PN: 51220/ Ref.: 51558 SAMBA Lo R (lado direito)

CLASSE : II 10283310131

80040 - EQUIPAMENTO - Retificação de Publicação

ST. JUDE MEDICAL BRASIL LTDA. 1.03323-4

Cateteres 25351.068369/2008-26

CATETER DE ABLAÇÃO IBI THERAPY DUAL 8

FABRICANTE : ST. JUDE MEDICAL - ESTADOS UNIDOS DA
AMÉRICA

DISTRIBUIDOR : ST. JUDE MEDICAL - ESTADOS UNIDOS DA
AMÉRICA

83370; 83371; 83372; 83373; 83374; 83375; 83421; 83422; 83424;
83425; 83426; 83427; 83428; 83307; 83308

CLASSE : IV 10332340217

8073 - EQUIPAMENTO - Alteração por Acréscimo de Equipamento
em Registro de Família de Equipamentos de Médio e Pequeno Por-
tes

FIXADOR 25351.278577/2011-32

FIXADOR CINCH™ ANCHOR

FABRICANTE : ST. JUDE MEDICAL - ESTADOS UNIDOS DA
AMÉRICA

DISTRIBUIDOR : SJM Coordination Center BVBA - BÉLGICA
DISTRIBUIDOR : St. Jude Medical Coordination Center BVBA -
BÉLGICA

DISTRIBUIDOR : ST. JUDE MEDICAL - ESTADOS UNIDOS DA
AMÉRICA

1194

CLASSE : III 10332340280

80005 - MATERIAL - Alteração da Razão Social da Empresa Es-
trangeira

Gerador de Pulso Implantavel p/ Neuroestimula-
cao25351.211622/2011-46

GERADOR DE PULSO IMPLANTÁVEL BRIO

FABRICANTE : ST. JUDE MEDICAL - ESTADOS UNIDOS DA
AMÉRICA

DISTRIBUIDOR : SJM Coordination Center BVBA - BÉLGICA
DISTRIBUIDOR : St. Jude Medical Coordination Center BVBA -
BÉLGICA

DISTRIBUIDOR : ST. JUDE MEDICAL - ESTADOS UNIDOS DA
AMÉRICA

6788

CLASSE : IV 10332340287

80023 - EQUIPAMENTO - Alteração/Inclusão de Partes e Aces-
sórios

Cateteres 25351.347550/2014-11

Cateter de Imagem Dragonfly Optis

FABRICANTE : LIGHTLAB IMAGING, INC - ESTADOS UNIDOS
DA AMÉRICA

DISTRIBUIDOR : LIGHTLAB IMAGING, INC - ESTADOS UNI-
DOS DA AMÉRICA

C408645

CLASSE : IV 10332340356

8064 - EQUIPAMENTO - Alteração do Nome Comercial, deno-
minação do Código (Part Number) ou Modelo Comercial

STRAUMANN BRASIL LTDA 8.00765-1

Instrumentos de Uso Odontológico 25351.557939/2015-75

SERVICE SET - KIT SUPLEMENTAR PARA NARROW NECK

CROSSFIT (NNC) STRAUMANN

FABRICANTE : INSTITUT STRAUMANN AG - SUÍÇA

040.410 - SERVICE SET KIT SUPLEMENTAR PARA NARROW
NECK CROSSFIT (NNC) STRAUMANN® (01 unidade) contendo:

304064 - Guia de perfuração NNC nº 60, D1.3 (01 unidade); 304062

- Guia de perfuração NNC nº 61, D1.65 (01 unidade); 301960 - Broca

Ø 1.3 mm, de mão esquerda e cortante, HSS (03 unidades); 302522

- Ferramenta de remoção de implante/ parafuso, NC (01 unidade);

301951 - Promotor de rosca BL1, HSS (01 unidade); 301970 - Pro-
motor de rosca BL2, HSS (01 unidade); 301972 - Promotor de rosca

BL3, HSS (01 unidade).

CLASSE : I 80076510074

8419 - MATERIAL - Retificação de Publicação no D.O.U - Correção
pela ANVISA

STRYKER DO BRASIL LTDA 8.00054-3

Brocas de Perfuração Ossea 25351.503232/2015-61

BROCAS CIRÚRGICAS COM INSERTO DE CARBONETO STRY-
KER

FABRICANTE : STRYKER INSTRUMENTS - ESTADOS UNIDOS
DA AMÉRICA

DISTRIBUIDOR : Genco ATC - ESTADOS UNIDOS DA AMÉ-
RICA

277010005-BROCA REDONDA 0.5 MM P/ MICRO DRILL;

277010062-BROCA OVAL 4 MM P/ MICRODRILL; 277010210-

BROCA CARBONO CONICADENTADA 1.0MM MICRO DRIL;

277010212-BROCA CORTE OBLÍQUO 1.2MM P/ MICRO DRILL;

277010216-BROCA CARBONO CONICADENTADA 1.6MM MI-
CRO DRIL; 277010221-BROCA CARBONO CONICADENTADA

2.1MM MICRO DRIL; 277010225-BROCA REDONDA 2.3 MM

P/MICRO DRILL; 277010230-BROCA REDONDA 3 MM P/ MI-
CRO DRILL; 277010235-BROCA CARBONO REDONDA3,5MM

MICRO DRILL; 277010240-BROCA REDONDA 4.0 MM P/MI-
CRO DRILL; 277010245-BROCA REDONDA 4.5 MM P/MICRO

DRILL; 277010250-BROCA REDONDA 5 MM P/ MICRO DRILL;

277010255-BROCA CARBONO REDONDA 5,5MM MICRO

DRILL; 277010316-BROCA CORTE OBLÍQUO 1.6MM P/ MICRO

DRILL; 277010412-BROCA REDONDA 1.2 MM P/MICRO

DRILL; 277010418-BROCA REDONDA 1.8 MM P/MICRO

DRILL; 277010421-BROCA CORTE OBLÍQUO 2.1MM P/ MICRO

DRILL; 277010423-BROCA REDONDA 2.3 MM P/MICRO

DRILL; 1607002101-BROCA REDONDA 2.3 MM P/MICRO

DRILL; 1607002103-BROCA COM CORTE LATERAL1.6 MM P/

MICRO DRILL; 1607002104-BROCA COM CORTE LATERAL1.6

MM P/ MICRO DRILL; 1607002105-BROCA CORTE LAT. AFI-
LADO 1.2 MM P/ MICRO DRILL; 1607002106-BROCA CORTE

LAT. AFILADO 1.2 MM P/ MICRO DRILL; 1607002107-BROCA

CORTE LAT. AFILADO 1.6 MM P/ MICRO DRILL; 1607002109-

BROCA CORTE LAT. AFILADO 2.1 MM P/ MICRO DRILL;

1607002111-BROCA REDONDA 1.9 MM P/MICRO DRILL;

1607002113-BROCA COM CORTE PONTA 1.2 MM P/ MICRO

DRILL; 1607002116-BROCA PARA PERFURADOR COMMAND

II; 1651009000-ROUND BROCA; 1651010000-ROUND BROCA;

1651011000-CROSS CUT FISSURE BROCA; 1651013000-"CROSS

CUT FISSURE BROCA, TAPERE; 1651014000-"CROSS CUT FIS-
SURE BROCA, TAPERE; 1651018000-ROUND BROCA;

1651019000-ROUND BROCA; 1651020000-CROSS CUT FISSURE

BROCA; 1651021000-"CROSS CUT FISSURE BROCA, TAPERE;

1651022000-"CROSS CUT FISSURE BROCA, TAPERE;

1651023000-"CROSS CUT FISSURE BROCA, TAPERE;

2296100005-APICOECTOMY; 2296100006-LINDEMANN DRILL;

2296100026-EGG/OVAL BROCA; 2296100116-"STEIGER BROCA,

EXTENDED"; 2296100210-BROCA IMPACTO 1.0 MM;

2296100212-"CROSSCUT FISSURE BROCA, TAPERE;

2296100216-"CROSSCUT FISSURE BROCA, TAPERE;

2296100221-"CROSSCUT FISSURE BROCA, TAPERE;

2296100230-ROUND BROCA; 2296100235-ROUND BROCA;

2296100240-ROUND BROCA; 2296100245-ROUND BROCA;

2296100316-"CROSSCUT FISSURE BROCA, LONG T;

2296100321-"CROSSCUT FISSURE BROCA, LONG T;

2296100412-ROUND BROCA; 2296100418-ROUND BROCA;

2296100421-"CROSSCUT FISSURE BROCA, LONG R;

2296100423-ROUND BROCA; 2296101005-APICOECTOMY;

2296101006-LINDEMANN DRILL; 2296101026-EGG/OVAL BRO-
CA; 2296101123-"OVAL BROCA, CARBIDE, EXTENDED";

2296101210-BROCA (1.0 MM) S; 2296101212-"CROSSCUT FIS-
SURE BROCA, TAPERE; 2296101216-"CROSSCUT FISSURE

BROCA, TAPERE; 2296101221-"CROSSCUT FISSURE BROCA,

TAPERE; 2296101230-ROUND BROCA; 2296101235-BROCA IM-
PACTO 3.5 MM; 2296101240-ROUND BROCA; 2296101245-

ROUND BROCA; 2296101312-"CROSSCUT FISSURE BROCA,

CARBID; 2296101316-BROCA IMPACTO 1.6 MM; 2296101321-

BROCA IMPACTO 2.1 MM; 2296101412-ROUND BROCA;

2296101416-"CROSSCUT FISSURE BROCA, CARBID;

2296101418-ROUND BROCA; 2296101421-"CROSSCUT FISSURE

BROCA, LONG R; 2296101423-ROUND BROCA; 2296101521-

"CROSSCUT FISSURE BROCA, CARBID; 2296101523-"ROUND

BROCA, CARBIDE, EXTENDED"; 2296101621-"CROSSCUT FIS-
SURE BROCA, CARBID; 5110063017-BROCA RETA TOPO AR-

REDONDADO CURTA 1.7 MM; 5110066010-BROCA 1.0 MM

CURTA; 5110066012-BROCA 1.2 MM CURTA; 5110066016-BRO-
CA 1.6 MM CURTA; 5110066021-BROCA 2.1 MM CURTA;

5110067021-BROCA PONTA REDONDA CURTA 2.1 MM;

519002047-BROCA CILINDRICA E HELICOIDE TOPO PLANO

4.7 MM RX; 5110080030-BROCA HELICOIDAL CURTA 3.2 MM;

5120063017-BROCA RETA TOPO ARREDONDADO MEDIA 1.7

MM; 5120066010-BROCA 1.0 MM MEDIA; 5120066012-BROCA

1.2 MM MEDIA; 5120066016-BROCA 1.6 MM MEDIA;

5120066021-BROCA 2.1 MM MEDIA; 5120067021-BROCA PON-
TA REDONDA MEDIA 2.1 MM; 5120080030-BROCA HELICOI-
DAL MEDIA 3.2 MM; 5130066012-BROCA 1.2 MM LONGA;

5130066016-BROCA 1.6 MM LONGA; 5130066021-BROCA 2.1

MM LONGA; 5130080030-BROCA HELICOIDAL LONGA 3.2

MM; 5190010030-BROCA REDONDA 3 MM EXTRA GRANDE P/

U2 DRILL; 5190010040-BROCA REDONDA 4 MM RX P/ U2

DRILL; 5190010050-BROCA REDONDA 5 MM RX P/ U2 DRILL;

5190010060-BROCA REDONDA 6 MM RX P/ U2 DRILL;

5190010070-BROCA REDONDA 7 MM RX P/ U2 DRILL;

5190010080-BROCA REDONDA 8 MM RX P/ U2 DRILL;

5190010090-BROCA REDONDA 9 MM RX P/ U2 DRILL;

5190010100-BROCA REDONDA 10 MM RX P/ U2 DRILL;

5190010106-BROCA TUBULAR CANELADA LONGA 6 MM P/

U2 DRILL RX; 5190020047-BROCA CILINCRICA 4,7MM RX;

5190020060-BROCA CILINCRICA 6,0MM RX; 5190020105-BRO-
CA CILINCRICA 10,5MM RX; 5190020123-BROCA CILINCRICA

12,3MM RX; 5190020775-BROCA CILINCRICA 7,5MM RX;

5190020991-BROCA CILINCRICA 9,1MM RX; 5190030060-BRO-
CA CUPULA RX 6 MM; 5190030075-BROCA CUPULA RX 7,5

MM; 5190030090-BROCA CUPULA RX 9 MM; 5190070031-BRO-
CA RETA 3.1 MM; 5190070230-BROCA RETA 3.0 MM;

5210110010-BROCA ACO CONICA CORTANTE 1,0MM;

5210110011-BROCA ACO CONICA CORTANTE 1,1MM;

5210110012-BROCA ACO CONICA CORTANTE 1,2MM;

5210110013-BROCA ACO CONICA CORTANTE 1,3MM;

5210110014-BROCA ACO CONICA CORTANTE 1,4MM;

5210110015-BROCA ACO CONICA CORTANTE 1,5MM;

5220010010-BROCA DENTADA ARREDONDADA 1,0MM ME-
DIA; 5220010020-BROCA DENTADA ARREDONDADA 2,0MM

MEDIA; 5220010030-BROCA DENTADA ARREDONDADA

3,0MM MEDIA; 5220010040-BROCA DENTADA ARREDONDA-
DA 4,0MM MEDIA; 5220010050-BROCA DENTADA ARREDON-

DADA 5,0MM MEDIA; 5220010055-BROCA DENTADA ARRE-
DONDADA 5,5MM MEDIA; 5220010060-BROCA DENTADA AR-

REDONDADA 6,0MM MEDIA; 5220010065-BROCA DENTADA

ARREDONDADA 6,5MM MEDIA; 5220010070-BROCA DENTA-

DA ARREDONDADA 7,0MM MEDIA; 5220010075-BROCA DEN-

TADA ARREDONDADA 7,5MM MEDIA; 5220010080-BROCA

DENTADA ARREDONDADA 8,0MM MEDIA; 5220010100-ZY-
PHR™ TPS ROUND FLUTED BURS MÉDIA 10.0 MM;

5220010230-BROCA EM AÇO DENTADA ARREDONDADA

3,0MM MEDIA; 5220010240-BROCA EM AÇO DENTADA AR-

REDONDADA 4,0MM MEDIA; 5220010250-BROCA EM AÇO

DENTADA ARREDONDADA 5,0MM MEDIA; 5220010260-BRO-
CA EM AÇO DENTADA ARREDONDADA 6,0MM MEDIA;

5220010630-ZYPHR™ TPS ROUND FLUTED BURS MÉDIA 3.0

MM; 5220010635-ZYPHR™ TPS ROUND FLUTED BURS MÉDIA

3.5 MM; 5220010640-ZYPHR™ TPS ROUND FLUTED BURS

MÉDIA 4.0 MM; 5220010650-ZYPHR™ TPS ROUND FLUTED

BURS MÉDIA 5.0 MM; 5220010660-ZYPHR™ TPS ROUND FLU-

TED BURS MÉDIA 6.0 MM; 5220010670-ZYPHR™ TPS ROUND

FLUTED BURS MÉDIA 7.0 MM; 5220010680-ZYPHR™ TPS

ROUND FLUTED BURS MÉDIA 8.0 MM; 5220010690-ZYPHR™

TPS ROUND FLUTED BURS MÉDIA 9.0 MM; 5220010930-ZY-

PHR™ TPS ROUND FLUTED BURS MÉDIA EXTENDIDA 3.0

MM; 5220010940-ZYPHR™ TPS ROUND FLUTED BURS MÉDIA

EXTENDIDA 4.0 MM; 5220010950-ZYPHR™ TPS ROUND FLU-

TED BURS MÉDIA EXTENDIDA 5.0 MM; 5220010960-ZYPHR™

TPS ROUND FLUTED BURS MÉDIA EXTENDIDA 6.0 MM;

5220030050-BROCA EM AÇO CUPULA 5,0MM MEDIA;

5220030060-BROCA EM AÇO CUPULA 6,0MM MEDIA;

5220030075-BROCA EM AÇO CUPULA 7,5MM MEDIA;

5220030090-BROCA EM AÇO CUPULA 9,0MM MEDIA;

5220030175-BROCA EM AÇO CUPULA CORTE SUAVE 7,5MM

MEDIA; 5220107030-BROCA NEURO 3,0MM MEDIA;

5220107330-BROCA NEURO TOQUE SUAVE 3,0MM MEDIA;

5230010010-BROCA DENTADA ARREDONDADA 1,0MM LON-

GA; 5230010020-BROCA DENTADA AR



5300010212-BROCA RETA CORTE LATERAL MÉDIA 1,2MM; 5300010214-BROCA RETA CORTE LATERAL MÉDIA 1,2MM; 5300010216-BROCA RETA CORTE LATERAL MÉDIA 1,6MM; 5300010421-BROCA CONICA CORTE LATERAL MÉDIA 1,2MM; 5300010503-BROCA ESFÉRICA MÉDIA 1,5MM; 5300010504-BROCA ESFÉRICA MÉDIA 1,8MM; 5300010505-BROCA ESFÉRICA MÉDIA 2,0MM; 5300010506-BROCA ESFÉRICA MÉDIA 2,3MM; 5300010507-BROCA ESFÉRICA MÉDIA 2,4MM; 5300010509-BROCA ESFÉRICA MÉDIA 3,0MM; 5300010511-BROCA ESFÉRICA MÉDIA 4,0MM; 5300010513-BROCA ESFÉRICA MÉDIA 5,0MM; 5300010516-BROCA ESFÉRICA MÉDIA 6,5MM; 5300010704-BROCA CONICA CORTE LATERAL MÉDIA 0,9MM; 5300010708-BROCA CONICA CORTE LATERAL MÉDIA 1,5MM; 5300010710-BROCA CONICA CORTE LATERAL MÉDIA 1,6MM; 5300010714-BROCA CONICA CORTE LATERAL MÉDIA 1,6MM; 5300010716-BROCA CONICA CORTE LATERAL MÉDIA 2,0MM; 5300010718-BROCA CONICA CORTE LATERAL MÉDIA 2,1MM; 5300010901-BROCA OVAL SOLIDA LATERAL MÉDIA 4,0MM; 5300010903-BROCA OVAL SOLIDA LATERAL MÉDIA 5,5MM; 5300010921-BROCA CILINDRICA MÉDIA 2,0MM; 5300010925-BROCA CILINDRICA MÉDIA 4,0MM; 5300020214-BROCA CONICA CORTE LATERAL LONGA 1,5MM; 5300020501-BROCA ESFÉRICA LONGA 1,0MM; 5300020503-BROCA ESFÉRICA LONGA 1,5MM; 5300020505-BROCA ESFÉRICA LONGA 2,0MM; 5300020509-BROCA ESFÉRICA LONGA 3,0MM; 5300020511-BROCA ESFÉRICA LONGA 4,0MM; 5300020513-BROCA ESFÉRICA LONGA 5,0MM; 5300020516-BROCA ESFÉRICA LONGA 6,5MM; 5300020712-BROCA CONICA CORTE LATERAL LONGA 1,7MM; 5300020714-BROCA CONICA CORTE LATERAL LONGA 2,0MM; 5300020716-BROCA CONICA CORTE LATERAL LONGA 2,0MM; 5300020901-BROCA OVAL LONGA 4,0MM; 5300020903-BROCA OVAL LONGA 5,5MM; 5300020921-BROCA CILINDRICA LONGA 2,0MM; 5300020925-BROCA CILINDRICA LONGA 4,0MM; 5300030505-BROCA ESFÉRICA EXTRA LONGA 2,0MM; 5300030506-BROCA ESFÉRICA EXTRA LONGA 3,0MM; 5300030511-BROCA ESFÉRICA EXTRA LONGA 4,0MM; 5300030513-BROCA ESFÉRICA EXTRA LONGA 5,0MM; 5300030516-BROCA ESFÉRICA EXTRA LONGA 6,5MM; 5300030901-BROCA OVAL EXTRA LONGA 4,0MM; 5300030903-BROCA OVAL EXTRA LONGA 5,5MM; 5330050118-BROCA ESFÉRICA DE CARBONETO OSTEON 5,0MM; 5330065117-BROCA ESFÉRICA DE CARBONETO OSTEON 6,5MM; 5338050126-BROCA ESFÉRICA DE CARBONETO OSTEON 5,0MM; 5348030146-BROCA ESFÉRICA OSTEON 3,0MM; 5348040145-BROCA ESFÉRICA OSTEON 4,0MM; 5348050144-BROCA ESFÉRICA DE AÇO INOX OSTEON 5,0MM; 5348025149-BROCA ESFÉRICA DE CARBONETO OSTEON 2,5 MM DIAM/48,0 MM COMP; 5420030090-BROCA CUPULA 9,1 MM DIAM/11,4 MM COMP; 5400110111-BROCA MAESTRO ADDG 1,1MM; 5400110112-BROCA MAESTRO ADDG 1,2MM; 5400110113-BROCA MAESTRO ADDG 1,3MM; 5400110114-BROCA MAESTRO ADDG 1,4MM; 5400110115-BROCA MAESTRO ADDG 1,5MM; 5410080032-BROCA COM ENTALHES 3,2MM; 5412020411-BROCA AUTODIRECIONAL 1,1MM; 5420010050-BROCA ESFÉRICA RANHURADA 5,1MM; 5420030060-BROCA CUPULA 6,1MM; 5420030075-BROCA CUPULA 7,5MM; 5420080030-BROCA DE CARBONETO 3,2MM; 5420107030-BROCA NEURO 2,9MM; 5424040212-BROCA RETA; 5424040218-BROCA CONICA 1,8MM; 5424080340-BROCA ESFÉRICA RANHURADA 4,0MM; 5424080350-BROCA ESFÉRICA RANHURADA 5,0MM; 5430010050-BROCA ESFÉRICA RANHURADA 5,1MM; 5430030060-BROCA CUPULA 6,1MM; 5430030075-BROCA CUPULA 7,5MM; 5430107030-BROCA NEURO 2,9MM; 5432020130-BROCA NEURO 3,0MM; 5432040130-BROCA NEURO 3,0MM; 5432040330-BROCA CILINDRICA RANHURADA 3,0MM; 5432040340-BROCA ESFÉRICA RANHURADA 4,0MM; 5432040350-BROCA ESFÉRICA RANHURADA 5,0MM; 5432040380-BROCA ESFÉRICA RANHURADA 8,0MM; 5432040558-BROCA CUPULA 5,8MM; 5432040572-BROCA CUPULA 7,2MM; 5432060130-BROCA NEURO 3,0MM; 5432060223-BROCA CONICA 2,3MM; 5432060340-BROCA ESFÉRICA RANHURADA 4,0MM; 5432060350-BROCA ESFÉRICA RANHURADA 5,0MM; 5432060365-BROCA ESFÉRICA RANHURADA 6,5MM; 5432060558-BROCA CUPULA 5,8MM; 5432080130-BROCA NEURO 3,0MM; 5432080320-BROCA CILINDRICA RANHURADA 2,0MM; 5432080340-BROCA ESFÉRICA RANHURADA 4,0MM; 5432080350-BROCA ESFÉRICA RANHURADA 5,0MM; 5432080365-BROCA ESFÉRICA RANHURADA 6,5MM; 5432080380-BROCA ESFÉRICA RANHURADA 8,0MM; 5620010005-BROCA REDONDA CANELADA 05 MM SABER; 5620010007-BROCA REDONDA CANELADA 0,7 MM SABER; 5620010010-BROCA ACO CILINDRICA 1,0MM; 5620010015-BROCA ACO CONICA CORTANTE 1,5MM; 5620010020-BROCA REDONDA CANELADA 2,0 MM; 5620010025-BROCA REDONDA CANELADA 2,5 MM SABER; 5620010030-BROCA REDONDA CANELADA 3,0 MM; 5620010040-BROCA REDONDA CANELADA 4,0 MM; 5620010050-BROCA REDONDA CANELADA 5,0 MM; 5620010060-BROCA REDONDA CANELADA 6,0 MM; 5620010120-BROCA SABER HELICÓIDES ESFÉRICA 2,0 MM; 5620010125-BROCA SABER HELICÓIDES ESFÉRICA 2,5 MM; 5620010130-BROCA SABER HELICÓIDES ESFÉRICA 3,0 MM; 5620010140-BROCA SABER HELICÓIDES ESFÉRICA 4,0 MM; 5620010150-BROCA SABER HELICÓIDES ESFÉRICA 5,0 MM; 5620010160-BROCA SABER HELICÓIDES ESFÉRICA 6,0 MM; 5620010230-BROCA SABER HELICÓIDES ESFÉRICA AGRESSIVA 3,0 MM; 5620010240-BROCA SABER HELICÓIDES ESFÉRICA AGRESSIVA 4,0 MM; 5620010250-BROCA SABER HELICÓIDES ESFÉRICA AGRESSIVA 5,0 MM; 5620010260-BROCA SABER HELICÓIDES ESFÉRICA AGRESSIVA 6,0 MM;

5620030010-BROCA BOLOTA 1,0 MM SABER; 5620030020-BROCA BOLOTA 2,0 MM SABER; 5620030030-BROCA BOLOTA 3,0 MM SABER; 5620030040-BROCA BOLOTA 4,0 MM SABER; 5620030050-BROCA BOLOTA 5,0 MM SABER; 5620030060-BROCA BOLOTA 6,0 MM SABER; 5620107030-BROCA PARA NEURO 3,0 MM SABER; 5720010005-ROUND FLUTED BROCA; 5820010007-BROCA ELITE 0,7 MM; 5820010010-BROCA ELITE 1,0 MM; 5820010015-BROCA PARA ELITE 1,5 MM; 5820010020-BROCA REDONDA CORTANTE DE 2,0 MM ELITE U2 DRILL; 5820010025-BROCA REDONDA CORTANTE DE 2,5 MM ELITE U2 DRILL; 5820010030-BROCA REDONDA CORTANTE DE 3,0 MM ELITE U2 DRILL; 5820010035-BROCA REDONDA CORTANTE DE 3,5 MM ELITE U2 DRILL; 5820010040-BROCA REDONDA CORTANTE DE 4,0 MM ELITE U2 DRILL; 5820010045-BROCA REDONDA CORTANTE DE 4,5 MM ELITE U2 DRILL; 5820010050-BROCA REDONDA CORTANTE DE 5,0 MM ELITE U2 DRILL; 5820010055-BROCA REDONDA CORTANTE DE 5,5 MM ELITE U2 DRILL; 5820010060-BROCA REDONDA CORTANTE DE 6,0 MM ELITE U2 DRILL; 5820010120-BROCA REDONDA 2,0 MM ELITE U2 DRILL; 5820010125-BROCA REDONDA 2,5 MM ELITE U2 DRILL; 5820010130-BROCA REDONDA 3,0 MM ELITE U2 DRILL; 5820010135-BROCA REDONDA 3,5 MM ELITE U2 DRILL; 5820010140-BROCA REDONDA 4,0 MM ELITE U2 DRILL; 5820010145-BROCA REDONDA 4,5 MM ELITE U2 DRILL; 5820010150-BROCA REDONDA 5,0 MM ELITE U2 DRILL; 5820010155-BROCA REDONDA 5,5 MM ELITE U2 DRILL; 5820010160-BROCA REDONDA 6,0 MM ELITE U2 DRILL; 5820010170-BROCA REDONDA 7,0 MM ELITE U2 DRILL; 5820010220-BROCA REDONDA AGRESSIVA DE 2,0 MM; 5820010225-BROCA REDONDA AGRESSIVA DE 2,5 MM; 5820010230-BROCA REDONDA AGRESSIVA DE 3,0 MM; 5820010235-BROCA REDONDA AGRESSIVA DE 3,5 MM; 5820010240-BROCA REDONDA AGRESSIVA DE 4,0 MM; 5820010245-BROCA REDONDA AGRESSIVA DE 4,5 MM; 5820010250-BROCA REDONDA AGRESSIVA DE 5,0 MM; 5820010255-BROCA REDONDA AGRESSIVA DE 5,5 MM; 5820010260-BROCA REDONDA AGRESSIVA DE 6,0 MM; 5820010305-BROCA ELITE ESFÉRICA DE 0,5 MM; 5820010310-BROCA ELITE ESFÉRICA DE 1,0 MM; 5820010315-BROCA ELITE ESFÉRICA DE 1,5 MM; 5820010320-BROCA ELITE ESFÉRICA DE 2,0 MM; 5820010325-BROCA ELITE ESFÉRICA DE 2,5 MM; 5820010330-BROCA ELITE ESFÉRICA DE 3,0 MM; 5820010420-BROCA ELITE ESFÉRICA TOQUE SUAVE DE 2,0 MM; 5820010430-BROCA ELITE ESFÉRICA TOQUE SUAVE DE 3,0 MM; 5820010620-ZYPHR™ ELITE ROUND FLUTED BURS 2,0 MM; 5820010625-ZYPHR™ ELITE ROUND FLUTED BURS 2,5 MM; 5820010630-ZYPHR™ ELITE ROUND FLUTED BURS 3,0 MM; 5820010635-ZYPHR™ ELITE ROUND FLUTED BURS 3,5 MM; 5820010640-ZYPHR™ ELITE ROUND FLUTED BURS 4,0 MM; 5820010650-ZYPHR™ ELITE ROUND FLUTED BURS 5,0 MM; 5820010660-ZYPHR™ ELITE ROUND FLUTED BURS 6,0 MM; 5820010670-ZYPHR™ ELITE ROUND FLUTED BURS 7,0 MM; 5820010920-ZYPHR™ ELITE ROUND EXTENDED FLUTED BURS 2,0 MM; 5820010930-ZYPHR™ ELITE ROUND EXTENDED FLUTED BURS 3,0 MM; 5820010940-ZYPHR™ ELITE ROUND EXTENDED FLUTED BURS 4,0 MM; 5820015020-BROCA OVAL 2,0 MM; 5820015030-BROCA OVAL 3,0 MM; 5820015040-BROCA OVAL 4,0 MM; 5820015050-BROCA OVAL 5,0 MM; 5820015060-BROCA OVAL 6,0 MM; 5820016040-BROCA PERA 4 MM; 5820016050-BROCA PERA 5 MM; 5820016060-BROCA PERA 6 MM; 5820017040-BROCA ELITE CILINDRICA 4 MM; 5820017050-BROCA ELITE CILINDRICA 5 MM; 5820017060-BROCA ELITE CILINDRICA 6 MM; 5820017150-BROCA ESFÉRICA GROSSA 5,0MM EXTRA LONGA; 5820017160-BROCA ESFÉRICA GROSSA 6,0MM EXTRA LONGA; 5820018030-BROCA ELITE CILINDRICA RETA 3 MM; 5820018040-BROCA ELITE CILINDRICA RETA 4 MM; 5820018050-BROCA ELITE CILINDRICA RETA 5 MM; 5820020030-BROCA CILINDRICA 3 MM; 5820020035-BROCA CILINDRICA 3,5 MM; 5820020040-BROCA CILINDRICA 4 MM; 5820020045-BROCA CILINDRICA 4,5 MM; 5820020050-BROCA CILINDRICA 5 MM; 5820020935-BROCA CILINDRICA 19,8 MM; 5820030030-FRESA ACORN ELITE 3,0MM; 5820030040-FRESA ACORN ELITE 4,0MM; 5820030050-FRESA ACORN ELITE 5,0MM; 5820030060-FRESA ACORN ELITE 6,0MM; 5820041020-BROCA SWANSON 2,0 MM EXTRA LONGA; 5820041030-BROCA SWANSON 3,0 MM EXTRA LONGA; 5820041040-BROCA SWANSON 4,0 MM EXTRA LONGA; 5820066010-BROCA ELITE COM FENDA CRUZADA 1,0MM; 5820066012-BROCA ELITE COM FENDA CRUZADA 1,2MM; 5820066016-BROCA ELITE COM FENDA CRUZADA 1,6MM; 5820066021-BROCA ELITE COM FENDA CRUZADA 2,1MM; 5820066216-BROCA ELITE COM FENDA CRUZADA DE CORTE 1,6MM; 5820066221-BROCA ELITE COM FENDA CRUZADA DE CORTE 2,1MM; 5820066232-BROCA ELITE COM FENDA CRUZADA DE CORTE 3,2MM; 5820066412-BROCA 12,0 MM EXTRA LONGA; 5820070015-BROCA PARA NEURO 1,5 MM ELITE DRILL; 5820070020-BROCA PARA NEURO 2,0 MM ELITE DRILL; 5820070025-BROCA PARA NEURO 2,5 MM ELITE DRILL; 5820070030-BROCA PARA NEURO 3,0 MM ELITE DRILL; 5820071015-BROCA ELITE DIRECIONADOR CONICO 1,5 MM; 5820071020-BROCA ELITE DIRECIONADOR CONICO 2,0 MM; 5820071025-BROCA ELITE DIRECIONADOR CONICO 2,5 MM; 5820071030-BROCA ELITE DIRECIONADOR CONICO 3,0 MM; 5820101021-BROCA SHANNON 2,1 MM; 5820101025-BROCA SHANNON 2,5 MM; 5820101030-BROCA SHANNON 3,0 MM; 5820103010-BROCA DE FURO DE 1,0 MM; 5820103013-BROCA DE FURO DE 1,3 MM; 5820103015-BROCA DE FURO DE 1,5 MM; 5820103017-BROCA DE FURO DE 1,7 MM; 5820103020-BROCA DE FURO DE 2,0 MM; 5820107015-BROCA PARA NEU-

RO 1,5 MM ELITE DRILL; 5820107020-BROCA PARA NEURO 2,0 MM ELITE DRILL; 5820107025-BROCA PARA NEURO 2,5 MM ELITE DRILL; 5820107030-BROCA PARA NEURO 3,0 MM ELITE DRILL; 5820107040-BROCA PARA NEURO 4,0 MM ELITE DRILL; 5820107430-BROCA PARA NEURO MENOS AGRESSIVA 3,0 MM; 5820107530-BROCA DE PRECISAO PARA NEURO 3MM X 3,8 MM; 8420010010-BROCA MIS 1,0 MM; 8420010020-BROCA MIS 2,0 MM; 8420010030-BROCA MIS 3,0 MM; 8420107015-BROCA MIS NEURO 1,5 MM; 8420107020-BROCA MIS NEURO 2,0 MM; 8420107025-BROCA MIS NEURO 2,5 MM; 8420107030-BROCA MIS NEURO 3,0 MM; 8420107525-BROCA MIS PRECISION 2,5MM; 8420107530-BROCA MIS PRECISION 3,0MM.

CLASSE : II 80005430413

8419 - MATERIAL - Retificação de Publicação no D.O.U - Correção pela ANVISA

TEB TECNOLOGIA ELETRONICA BRASILEIRA LTDA 1.02656-9

Desfibrilador 25351.033197/2006-16

CARDIOVERSOR

FABRICANTE : TEB TECNOLOGIA ELETRONICA BRASILEIRA LTDA - BRASIL

DISTRIBUIDOR : TEB TECNOLOGIA ELETRONICA BRASILEIRA LTDA - BRASIL

cardioversor TEB CV10+

CLASSE : III 10265690017

8060 - EQUIPAMENTO - Revalidação de Registro de Equipamento de Médio e Pequeno Porte

TECHNICARE INSTRUMENTAL CIRURGICO LTDA 1.02105-5

Material Implantavel 25351.062290/2004-68

GAIOLAS DE PEEK RABEA PARA ESTABILIZACAO E FIXACAO DE CORPOS VERTEBRAIS

FABRICANTE : SIGNUS MEDIZINEN TECHNIK GMBH - ALEMANHA

DISTRIBUIDOR : SIGNUS MEDIZINEN TECHNIK GMBH - ALEMANHA

PK 031214; PK 041212; PK 041216; PK 041414; PK 051212; PK 051214; PK 051216; PK 051414; PK 061212; PK 061214; PK 061216; PK 061414; PK 071212; PK 071214; PK 071216; PK 071414; PK 081212; PK 081214; PK 081216; PK 081414; PK 091212; PK 091214; PK 101212; PK 101214; WK 041212; WK 041214; WK 041414; WK 051212; WK 051214; WK 051414; WK 061212; WK 061214; WK 061414; WK 071212; WK 071214; WK 071414; WK 081212; WK 081214; WK 081414.

CLASSE : III 10210550054

8032 - MATERIAL - Revalidação de Registro de Família

TORIDE INDÚSTRIA E COMÉRCIO LTDA - EPP 8.00844-2

Sistema de fixação não rígida, não absorvível para osteossíntese 25351.176721/2014-11

SISTEMA DE PLACAS ESPECIAIS PARA MINI E MICRO FRAGMENTOS

FABRICANTE : TORIDE INDÚSTRIA E COMÉRCIO LTDA - EPP - BRASIL

Modelo de Parafusos para Mini e Micro Fragmentos: 12.0306.004

Parafuso Cortical Ø 1,2 x 4,0 mm F. C.; 12.0306.005 Parafuso Cortical Ø 1,2 x 5,0 mm F. C.; 12.0306.006 Parafuso Cortical Ø 1,2 x 6,0 mm F. C.; 12.0306.007 Parafuso Cortical Ø 1,2 x 7,0 mm F. C.; 12.0306.008 Parafuso Cortical Ø 1,2 x 8,0 mm F. C.; 12.0306.009 Parafuso Cortical Ø 1,2 x 9,0 mm F. C.; 12.0306.010 Parafuso Cortical Ø 1,2 x 10,0 mm F. C.; 12.0306.011 Parafuso Cortical Ø 1,2 x 11,0 mm F. C.; 12.0306.012 Parafuso Cortical Ø 1,2 x 12,0 mm F. C.; 12.0306.013 Parafuso Cortical Ø 1,2 x 13,0 mm F. C.; 12.0306.014 Parafuso Cortical Ø 1,2 x 14,0 mm F. C.; 12.0306.015 Parafuso Cortical Ø 1,2 x 15,0 mm F. C.; 12.0306.016 Parafuso Cortical Ø 1,2 x 16,0 mm F. C.; 12.0306.017 Parafuso Cortical Ø 1,2 x 17,0 mm F. C.; 12.0306.018 Parafuso Cortical Ø 1,2 x 18,0 mm F. C.; 12.0306.019 Parafuso Cortical Ø 1,2 x 19,0 mm F. C.; 12.0306.020 Parafuso Cortical Ø 1,2 x 20,0 mm F. C.; 12.0306.021 Parafuso Cortical Ø 1,2 x 22,0 mm F. C.; 12.0306.022 Parafuso Cortical Ø 1,2 x 24,0 mm F. C.; 12.0306.023 Parafuso Cortical Ø 1,2 x 26,0 mm F. C.; 12.0306.024 Parafuso Cortical Ø 1,2 x 28,0 mm F. C.; 12.0306.025 Parafuso Cortical Ø 1,2 x 30,0 mm F. C.; 12.0313.004 Parafuso Cortical Ø 1,2 x 4,0 mm Estrela; 12.0313.005 Parafuso Cortical Ø 1,2 x 5,0 mm Estrela; 12.0313.006 Parafuso Cortical Ø 1,2 x 6,0 mm Estrela; 12.0313.007 Parafuso Cortical Ø 1,2 x 7,0 mm Estrela; 12.0313.008 Parafuso Cortical Ø 1,2 x 8,0 mm Estrela; 12.0313.009 Parafuso Cortical Ø 1,2 x 9,0 mm Estrela; 12.0313.010 Parafuso Cortical Ø 1,2 x 10,0 mm Estrela; 12.0313.011 Parafuso Cortical Ø 1,2 x 11,0 mm Estrela; 12.0313.012 Parafuso Cortical Ø 1,2 x 12,0 mm Estrela; 12.0313.013 Parafuso Cortical Ø 1,2 x 16,0 mm Estrela; 12.0313.014 Parafuso Cortical Ø 1,2 x 14,0 mm Estrela; 12.0313.015 Parafuso Cortical Ø 1,2 x 15,0 mm Estrela; 12.0313.016 Parafuso Cortical Ø 1,2 x 16,0 mm Estrela; 12.0313.017 Parafuso Cortical Ø 1,2 x 17,0 mm Estrela; 12.0313.018 Parafuso Cortical Ø 1,2 x 18,0 mm Estrela; 12.0313.019 Parafuso Cortical Ø 1,2 x 19,0 mm Estrela; 12.0313.020 Parafuso Cortical Ø 1,2 x 20,0 mm Estrela; 12.0313.021 Parafuso Cortical Ø 1,2 x 22,0 mm Estrela; 12.0313.022 Parafuso Cortical Ø 1,2 x 24,0 mm Estrela; 12.0313.023 Parafuso Cortical Ø 1,2 x 26,0 mm Estrela; 12.0313.024 Parafuso Cortical Ø 1,2 x 28,0 mm Estrela; 12.0313.025 Parafuso Cortical Ø 1,2 x 30,0 mm Estrela; 15.0306.004 Parafuso Cortical Ø 1,5 x 4,0 mm F. C.; 15.0306.005 Parafuso Cortical Ø 1,5 x 5,0 mm F. C.; 15.0306.006 Parafuso Cortical Ø 1,5 x 6,0 mm F. C.; 15.0306.007 Parafuso Cortical Ø 1,5 x 7,0 mm F. C.; 15.0306.008 Parafuso Cortical Ø 1,5 x 8,0 mm F. C.; 15.0306.009 Parafuso Cortical Ø 1,5 x 9,0 mm F. C.; 15.0306.010 Parafuso Cortical Ø 1,5 x 10,0 mm F. C.; 15.0306.011 Parafuso Cortical Ø 1,5 x 11,0 mm F. C.; 15.0306.012 Parafuso Cortical Ø 1,5 x 12,0 mm F. C.; 15.0306.013 Parafuso Cortical Ø 1,5 x 13,0 mm F. C.; 15.0306.014 Parafuso Cortical Ø 1,5 x 14,0 mm F. C.; 15.0306.015 Parafuso Cortical Ø 1,5 x 15,0 mm F. C.;

15.0306.016 Parafuso Cortical Ø 1.5 x 16.0 mm F. C.; 15.0306.017 Parafuso Cortical Ø 1.5 x 17.0 mm F. C.; 15.0306.018 Parafuso Cortical Ø 1.5 x 18.0 mm F. C.; 15.0306.019 Parafuso Cortical Ø 1.5 x 19.0 mm F. C.; 15.0306.020 Parafuso Cortical Ø 1.5 x 20.0 mm F. C.; 15.0306.021 Parafuso Cortical Ø 1.5 x 21.0 mm F. C.; 15.0306.022 Parafuso Cortical Ø 1.5 x 22.0 mm F. C.; 15.0306.024 Parafuso Cortical Ø 1.5 x 24.0 mm F. C.; 15.0306.026 Parafuso Cortical Ø 1.5 x 26.0 mm F. C.; 15.0306.028 Parafuso Cortical Ø 1.5 x 28.0 mm F. C.; 15.0306.030 Parafuso Cortical Ø 1.5 x 30.0 mm F. C.; 15.0317.004 Parafuso Cortical Ø 1.5 x 4.0 mm Estrela; 15.0317.005 Parafuso Cortical Ø 1.5 x 5.0 mm Estrela; 15.0317.006 Parafuso Cortical Ø 1.5 x 6.0 mm Estrela; 15.0317.007 Parafuso Cortical Ø 1.5 x 7.0 mm Estrela; 15.0317.008 Parafuso Cortical Ø 1.5 x 8.0 mm Estrela; 15.0317.009 Parafuso Cortical Ø 1.5 x 9.0 mm Estrela; 15.0317.010 Parafuso Cortical Ø 1.5 x 10.0 mm Estrela; 15.0317.011 Parafuso Cortical Ø 1.5 x 11.0 mm Estrela; 15.0317.012 Parafuso Cortical Ø 1.5 x 12.0 mm Estrela; 15.0317.013 Parafuso Cortical Ø 1.5 x 13.0 mm Estrela; 15.0317.014 Parafuso Cortical Ø 1.5 x 14.0 mm Estrela; 15.0317.015 Parafuso Cortical Ø 1.5 x 15.0 mm Estrela; 15.0317.016 Parafuso Cortical Ø 1.5 x 16.0 mm Estrela; 15.0317.017 Parafuso Cortical Ø 1.5 x 17.0 mm Estrela; 15.0317.018 Parafuso Cortical Ø 1.5 x 18.0 mm Estrela; 15.0317.019 Parafuso Cortical Ø 1.5 x 19.0 mm Estrela; 15.0317.020 Parafuso Cortical Ø 1.5 x 20.0 mm Estrela; 15.0317.022 Parafuso Cortical Ø 1.5 x 22.0 mm Estrela; 15.0317.024 Parafuso Cortical Ø 1.5 x 24.0 mm Estrela; 15.0317.026 Parafuso Cortical Ø 1.5 x 26.0 mm Estrela; 15.0317.028 Parafuso Cortical Ø 1.5 x 28.0 mm Estrela; 15.0317.030 Parafuso Cortical Ø 1.5 x 30.0 mm Estrela; 15.0406.004 Parafuso Autoperfurante Ø 1.5 x 4.0 mm F. C.; 15.0406.005 Parafuso Autoperfurante Ø 1.5 x 5.0 mm F. C.; 15.0406.006 Parafuso Autoperfurante Ø 1.5 x 6.0 mm F. C.; 15.0406.007 Parafuso Autoperfurante Ø 1.5 x 7.0 mm F. C.; 15.0406.008 Parafuso Autoperfurante Ø 1.5 x 8.0 mm F. C.; 15.0613.004 Parafuso Autoperfurante Ø 1.5 x 4.0 mm Estrela; 15.0613.005 Parafuso Autoperfurante Ø 1.5 x 5.0 mm Estrela; 15.0613.006 Parafuso Autoperfurante Ø 1.5 x 6.0 mm Estrela; 15.0613.007 Parafuso Autoperfurante Ø 1.5 x 7.0 mm Estrela; 15.0613.008 Parafuso Autoperfurante Ø 1.5 x 8.0 mm Estrela; 17.0306.004 Parafuso Cortical 1.7 x 4.0 mm F. C.; 17.0306.005 Parafuso Cortical 1.7 x 5.0 mm F. C.; 17.0306.006 Parafuso Cortical 1.7 x 6.0 mm F. C.; 17.0306.007 Parafuso Cortical 1.7 x 7.0 mm F. C.; 17.0306.008 Parafuso Cortical 1.7 x 8.0 mm F. C.; 17.0306.009 Parafuso Cortical 1.7 x 9.0 mm F. C.; 17.0306.010 Parafuso Cortical 1.7 x 10.0 mm F. C.; 17.0306.011 Parafuso Cortical 1.7 x 11.0 mm F. C.; 17.0306.012 Parafuso Cortical 1.7 x 12.0 mm F. C.; 17.0306.013 Parafuso Cortical 1.7 x 13.0 mm F. C.; 17.0306.014 Parafuso Cortical 1.7 x 14.0 mm F. C.; 17.0306.015 Parafuso Cortical 1.7 x 15.0 mm F. C.; 17.0306.016 Parafuso Cortical 1.7 x 16.0 mm F. C.; 17.0306.017 Parafuso Cortical 1.7 x 17.0 mm F. C.; 17.0306.018 Parafuso Cortical 1.7 x 18.0 mm F. C.; 17.0306.019 Parafuso Cortical 1.7 x 19.0 mm F. C.; 17.0306.020 Parafuso Cortical 1.7 x 20.0 mm F. C.; 17.0306.022 Parafuso Cortical 1.7 x 22.0 mm F. C.; 17.0306.024 Parafuso Cortical 1.7 x 24.0 mm F. C.; 17.0306.026 Parafuso Cortical 1.7 x 26.0 mm F. C.; 17.0306.028 Parafuso Cortical 1.7 x 28.0 mm F. C.; 17.0306.030 Parafuso Cortical 1.7 x 30.0 mm F. C.; 17.0317.004 Parafuso Cortical Ø 1.7 x 4.0 mm Estrela; 17.0317.005 Parafuso Cortical Ø 1.7 x 5.0 mm Estrela; 17.0317.006 Parafuso Cortical Ø 1.7 x 6.0 mm Estrela; 17.0317.007 Parafuso Cortical Ø 1.7 x 7.0 mm Estrela; 17.0317.008 Parafuso Cortical Ø 1.7 x 8.0 mm Estrela; 17.0317.009 Parafuso Cortical Ø 1.7 x 9.0 mm Estrela; 17.0317.010 Parafuso Cortical Ø 1.7 x 10.0 mm Estrela; 17.0317.011 Parafuso Cortical Ø 1.7 x 11.0 mm Estrela; 17.0317.012 Parafuso Cortical Ø 1.7 x 12.0 mm Estrela; 17.0317.013 Parafuso Cortical Ø 1.7 x 13.0 mm Estrela; 17.0317.014 Parafuso Cortical Ø 1.7 x 14.0 mm Estrela; 17.0317.015 Parafuso Cortical Ø 1.7 x 15.0 mm Estrela; 17.0317.016 Parafuso Cortical Ø 1.7 x 16.0 mm Estrela; 17.0317.017 Parafuso Cortical Ø 1.7 x 17.0 mm Estrela; 17.0317.018 Parafuso Cortical Ø 1.7 x 18.0 mm Estrela; 17.0317.019 Parafuso Cortical Ø 1.7 x 19.0 mm Estrela; 17.0317.020 Parafuso Cortical Ø 1.7 x 20.0 mm Estrela; 17.0317.022 Parafuso Cortical Ø 1.7 x 22.0 mm Estrela; 17.0317.024 Parafuso Cortical Ø 1.7 x 24.0 mm Estrela; 17.0317.026 Parafuso Cortical Ø 1.7 x 26.0 mm Estrela; 17.0317.028 Parafuso Cortical Ø 1.7 x 28.0 mm Estrela; 17.0317.030 Parafuso Cortical Ø 1.7 x 30.0 mm Estrela; 17.0406.004 Parafuso Autoperfurante Ø 1.7 x 4.0 mm F. C.; 17.0406.005 Parafuso Autoperfurante Ø 1.7 x 5.0 mm F. C.; 17.0406.006 Parafuso Autoperfurante Ø 1.7 x 6.0 mm F. C.; Modelo de Placas Especiais para Mini e Micro Fragmentos; 12.1105.012 Micro Placa "L" Direita 5 Furos 1.2 mm; 12.1205.012 Micro Placa "L" Esquerda 5 Furos 1.2 mm; 12.1108.023 Micro Placa "L" Direita 8 Furos 1.2 mm; 12.1208.023 Micro Placa "L" Esquerda 8 Furos 1.2 mm; 12.1204.009 Micro Placa "L" Esquerda 4 Furos 1.2 mm; 12.1104.009 Micro Placa "L" Direita 4 Furos 1.2 mm; 12.1106.016 Micro Placa "L" Direita 1.2 mm 6 Furos x 19 mm; 12.1206.016 Micro Placa "L" Esquerda 1.2 mm 6 Furos x 19 mm; 12.1106.012 Micro Placa "L" Direita 1.2 mm 6 Furos x 15 mm; 12.1206.012 Micro Placa "L" Esquerda 1.2 mm 6 Furos x 15 mm; 12.1107.019 Micro Placa "L" Direita 1.2 mm 7 Furos x 19 mm; 12.1207.019 Micro Placa "L" Esquerda 1.2 mm 7 Furos x 19 mm; 12.1204.014 Micro Placa "L" Esquerda 4 Furos 14.0 mm; 12.1104.014 Micro Placa "L" Direita 4 Furos 14.0 mm; 12.1204.016 Micro Placa "L" Esquerda 4 Furos 16.0 mm; 12.1104.016 Micro Placa "L" Direita 4 Furos 16.0 mm; 12.2405.008 Micro Placa "X" 5 Furos 8.0 mm; 12.2506.014 Micro Placa "X" 6 Furos; 12.2405.012 Micro Placa "X" 5 Furos 1.2 mm; 12.0112.044 Micro Placa Orbital 1.2 - 12 Furos; 12.0110.040 Micro Placa Orbital 10 Furos 1.2 mm; 12.2806.024 Micro Placa Redonda 6 Furos Ø 24.5 mm; 12.2806.016 Micro Placa Redonda 6 Furos Ø 18.0 mm Esp. 0.6 mm; 12.2806.018 Micro Placa Redonda 6 Furos Ø 18.0 mm Esp. 0.5 mm; 12.2708.017 Micro Placa Retangular 4.0 mm; 12.2708.018 Micro Placa Retangular 6.0 mm; 12.3004.010 Micro Placa Quadrada 4 Furos 1.2 mm; 12.2906.030 Micro Placa Trevo; 12.2005.150 Micro Placa "T" 5

Furos 1.2 mm; 12.2007.016 Micro Placa "T" 7 Furos 1.2 mm; 12.2006.012 Micro Placa "T" 6 Furos 1.2 mm; 12.2008.015 Micro Placa "T" 8 Furos 1.2 mm; 12.2009.019 Micro Placa "T" 9 Furos 1.2 mm; 12.1507.008 Micro Placa "H" 7 Furos 1.2 mm; 12.1509.012 Micro Placa "H" 9 Furos 1.2 mm; 12.1514.020 Micro Placa "H" 14 Furos 1.2 mm; 12.2506.017 Micro Placa "Y" 6 Furos 1.2 mm; 12.5606.012 Micro Placa "Y" Duplo 6 Furos 1.2 mm; 12.5607.016 Micro Placa "Y" Duplo 7 Furos 1.2 mm; 12.2510.028 Micro Placa "Y" 10 Furos 1.2 mm; 12.2511.027 Micro Placa "Y" 11 Furos 1.2 mm; 15.1104.075 Micro Placa "L" Direita 4 Furos 7.5 mm; 15.1104.090 Micro Placa "L" Direita 4 Furos 9.0 mm; 15.1104.120 Micro Placa "L" Direita 4 Furos 12.0 mm; 15.1204.075 Micro Placa "L" Esquerda 4 Furos 7.5 mm; 15.1204.090 Micro Placa "L" Esquerda 4 Furos 9.0 mm; 15.1204.120 Micro Placa "L" Esquerda 4 Furos 12.0 mm; 15.1104.016 Micro Placa "L" Direita 7.0 mm - 100°; 15.1204.016 Micro Placa "L" Esquerda 7.0 mm - 100°; 15.1104.018 Micro Placa "L" Direita 9.0 mm - 100°; 15.1204.018 Micro Placa "L" Esquerda 9.0 mm - 100°; 15.1106.024 Micro Placa "L" Direita 6 Furos - 100°; 15.1206.024 Micro Placa "L" Esquerda 6 Furos - 100°; 15.1304.012 Micro Placa "L" Duplo Direita 7.0 mm - 100°; 15.1404.012 Micro Placa "L" Duplo Esquerda 7.0 mm - 100°; 15.1304.014 Micro Placa "L" Duplo Direita 9.0 mm - 100°; 15.1404.014 Micro Placa "L" Duplo Esquerda 9.0 mm - 100°; 15.1104.008 Micro Placa "L" Direita 9.0 mm 100° - 7 Furos; 15.1204.008 Micro Placa "L" Esquerda 9.0 mm 100° - 7 Furos; 15.1204.012 Micro Placa "L" Esquerda 4 Furos 5.6 mm; 15.1204.013 Micro Placa "L" Esquerda 4 Furos 6.6 mm; 15.1204.015 Micro Placa "L" Esquerda 4 Furos 8.8 mm; 15.1104.126 Micro Placa "L" Direita 4 Furos 5.6 mm; 15.1104.013 Micro Placa "L" Direita 4 Furos 6.6 mm; 15.1104.015 Micro Placa "L" Direita 4 Furos 8.8 mm; 15.3204.013 Micro Placa "L" Esquerda 4 Furos 100° 5.5 mm; 15.3204.015 Micro Placa "L" Esquerda 4 Furos 100° 7.3 mm; 15.3204.016 Micro Placa "L" Esquerda 4 Furos 100° 8.8 mm; 15.3304.013 Micro Placa "L" Direita 4 Furos 100° 5.5 mm; 15.3304.015 Micro Placa "L" Direita 4 Furos 100° 7.3 mm; 15.3304.016 Micro Placa "L" Direita 4 Furos 100° 8.8 mm; 15.3205.020 Micro Placa "L" Esquerda 5 Furos 100°; 15.3305.020 Micro Placa "L" Direita 5 Furos 100°; 15.3206.018 Micro Placa "L" Esquerda 6 Furos 100° 5.6 mm; 15.3206.020 Micro Placa "L" Esquerda 6 Furos 100° 7.6 mm; 15.3206.021 Micro Placa "L" Esquerda 6 Furos 100° 9.1 mm; 15.3306.018 Micro Placa "L" Direita 6 Furos 100° 5.6 mm; 15.3306.020 Micro Placa "L" Direita 6 Furos 100° 7.6 mm; 15.3306.021 Micro Placa "L" Direita 6 Furos 100° 9.1 mm; 15.3207.022 Micro Placa "L" Esquerda 7 Furos 100°; 15.3307.022 Micro Placa "L" Direita 7 Furos 100°; 15.1304.016 Micro Placa "L" Duplo Direita 11 mm 100°; 15.1404.016 Micro Placa "L" Duplo Esquerda 11 mm 100°; 15.1104.188 Micro Placa "L" Direita 9.0 mm 100° 4 Furos; 15.1204.188 Micro Placa "L" Esquerda 9.0 mm 100° 4 Furos; 15.2004.075 Micro Placa "T" 4 Furos 7.5 mm; 15.2004.090 Micro Placa "T" 4 Furos 9.0 mm; 15.2004.120 Micro Placa "T" 4 Furos 12.0 mm; 15.2005.120 Micro Placa "T" 5 Furos; 15.2505.018 Micro Placa "T" 5 Furos 100°; 15.2005.011 Micro Placa "T" 5 Furos 11 mm; 15.2006.015 Micro Placa "T" 6 Furos 15 mm; 15.2007.019 Micro Placa "T" 7 Furos 19 mm; 15.2008.023 Micro Placa "T" 8 Furos 23 mm; 15.3406.015 Micro Placa "T" Esquerda 6 Furos 100°; 15.3506.015 Micro Placa "T" Direita 6 Furos 100°; 15.3107.017 Micro Placa "Y" Duplo 7 Furos; 15.2505.013 Micro Placa "Y" 5 Furos; 15.2506.017 Micro Placa "Y" 6 Furos; 15.2507.021 Micro Placa "Y" 7 Furos; 15.2508.025 Micro Placa "Y" 8 Furos; 15.3106.014 Micro Placa "Y" Duplo 6 Furos 5.5 mm; 15.3106.015 Micro Placa "Y" Duplo 6 Furos 7.0 mm; 15.3106.017 Micro Placa "Y" Duplo 6 Furos 8.5 mm; 15.3712.018 Micro Placa Nasal "Y" 12 Furos; 15.0106.000 Micro Placa Orbital 8.0 mm 6 Furos; 15.0106.023 Micro Placa Orbital 6 Furos; 15.0108.030 Micro Placa Orbital 8 Furos; 15.0110.000 Micro Placa Orbital 10 Furos; 15.0110.038 Micro Placa Orbital 38.0 mm 10 Furos; 15.0112.038 Micro Placa Orbital 12 Furos; 15.1045.023 Micro Placa Tela Tipo Grade 21 x 21 mm Espessura 0.3 mm; 15.1045.033 Micro Placa Tela Tipo Grade 30 x 30 mm Espessura 0.3 mm; 15.1045.039 Micro Placa Tela Tipo Grade 39 x 39 mm Espessura 0.3 mm; 15.1045.025 Micro Placa Tela Tipo Grade 21 x 21 mm Espessura 0.5 mm; 15.1045.035 Micro Placa Tela Tipo Grade 30 x 30 mm Espessura 0.5 mm; 15.1045.040 Micro Placa Tela Tipo Grade 39 x 39 mm Espessura 0.5 mm; 15.1045.083 Micro Placa Tela Tipo Grade 52 x 84 mm Espessura 0.3 mm; 15.1045.103 Micro Placa Tela Tipo Grade 102 x 102 mm Espessura 0.3 mm; 15.1045.153 Micro Placa Tela Tipo Grade 151 x 151 mm Espessura 0.3 mm; 15.1045.203 Micro Placa Tela Tipo Grade 201 x 201 mm Espessura 0.3 mm; 15.1045.105 Micro Placa Tela Tipo Grade 102 x 102 mm Espessura 0.5 mm; 15.1045.155 Micro Placa Tela Tipo Grade 151 x 151 mm Espessura 0.5 mm; 15.1045.205 Micro Placa Tela Tipo Grade 201 x 201 mm Espessura 0.5 mm; 15.2806.018 Micro Placa Redonda 14.0 mm; 15.1005.272 Micro Placa Tela 72.8 x 50.4 Espessura 0.2 mm; 15.1005.092 Micro Placa Tela 72.8 x 92.4 Espessura 0.2 mm; 15.1005.100 Micro Placa Tela 100 x 100 Espessura 0.2 mm; 15.1052.202 Micro Placa Tela c/ Losangulos 201.6 x 201.6 Esp. 0.2 mm; 15.1052.201 Micro Placa Tela c/ Losangulos 201.6 x 201.6 Esp. 0.3 mm; 15.1052.205 Micro Placa Tela c/ Losangulos 201.6 x 201.6 Esp. 0.5 mm; 17.2806.011 Micro Placa Redonda Ø 11 mm - 6 Furos 1.7 mm; 17.2806.014 Micro Placa Redonda Ø 14 mm - 6 Furos 1.7 mm; 17.2806.018 Micro Placa Redonda Ø 18 mm - 6 Furos 1.7 mm; 15.2805.018 Micro Placa Redonda Ø 18 mm Plano com Dreno; 15.2832.018 Micro Placa Redonda Ø 18 mm com Raio e Dreno 3.2 mm; 15.1923.050 Micro Placa Ocular 23 Furos; 15.8015.074 Malha Globo Ocular Direito; 15.8115.074 Malha Globo Ocular Esquerdo; 15.2710.000 Micro Placa Esquerda de Avanço; 15.2710.030 Micro Placa Esquerda de Avanço 3.0 mm; 15.2710.050 Micro Placa Esquerda de Avanço 5.0 mm; 15.2710.060 Micro Placa Esquerda de Avanço 6.0 mm; 15.2710.070 Micro Placa Esquerda de Avanço 7.0 mm; 15.2710.090 Micro Placa Esquerda de Avanço 9.0 mm; 15.2610.000 Micro Placa Direita de Avanço; 15.2610.030 Micro Placa

ca Direita de Avanço 3.0 mm; 15.2610.050 Micro Placa Direita de Avanço 5.0 mm; 15.2610.060 Micro Placa Direita de Avanço 6.0 mm; 15.2610.070 Micro Placa Direita de Avanço 7.0 mm; 15.2610.090 Micro Placa Direita de Avanço 9.0 mm; 15.0904.014 Micro Placa "I" 4 Furos 100° 14.0 mm; 15.0904.016 Micro Placa "I" 4 Furos 100° 16.0 mm; 15.0902.010 Micro Placa "I" 6.0 mm; 15.0902.014 Micro Placa "I" 10.0 mm; 15.3004.012 Micro Placa Quadrada 8.5 mm; 15.3004.010 Micro Placa Quadrada 4 Furos 1.5 mm; 15.2706.165 Micro Placa Retangular 6 Furos; 15.2708.022 Micro Placa Retangular 8 Furos 1.5 mm; 15.5704.009 Micro Placa Retangular 6 x 4 mm; 15.3612.019 Micro Placa Nasal "H" 12 Furos; 15.2404.010 Micro Placa Cruz 4 Furos; 15.4503.012 Micro Placa Triângulo; 20.2406.060 Mini Placa "Y" Duplo 6 Furos - 6.0 mm; 20.2406.120 Mini Placa "Y" Duplo 6 Furos - 12.0 mm; 20.2505.000 Mini Placa "Y" 5 Furos; 20.3710.031 Mini Placa Nasal "Y" 10 Furos 0.6 mm; 20.3710.029 Mini Placa Nasal "Y" 10 Furos 1.0 mm; 20.2506.028 Mini Placa "Y" 6 Furos 2.0 mm; 20.2505.226 Mini Placa "Y" 5 Furos 2.0 - 7.76 mm Espessura 0.6 mm; 20.2505.255 Mini Placa "Y" 5 Furos 2.0 - 10.76 mm Espessura 0.6 mm; 20.2505.221 Mini Placa "Y" 5 Furos 2.0 - 7.76 mm Espessura 1.0 mm; 20.2505.250 Mini Placa "Y" 5 Furos 2.0 - 10.76 mm Espessura 1.0 mm; 20.2505.283 Mini Placa "Y" 5 Furos Maior; 20.2505.222 Mini Placa "Y" 5 Furos Menor; 20.2504.280 Mini Placa "Y" 4 Furos 2.0; 20.2505.280 Mini Placa "Y" 5 Furos 2.0; 20.3106.028 Mini Placa "Y" Duplo 6 Furos 11.8 mm; 20.3106.034 Mini Placa "Y" Duplo 6 Furos 17.8 mm; 20.2508.006 Mini Placa "Y" Condilar Espessura 0.6 mm; 20.2508.010 Mini Placa "Y" Condilar Espessura 1.0 mm; 20.2508.015 Mini Placa "Y" Condilar Espessura 1.5 mm; 20.1104.065 Mini Placa "L" Direita 4 Furos - 6.5 mm; 20.1104.095 Mini Placa "L" Direita 4 Furos - 9.5 mm; 20.1104.125 Mini Placa "L" Direita 4 Furos - 12.5 mm; 20.1104.180 Mini Placa "L" Direita 4 Furos - 18.0 mm; 20.1204.065 Mini Placa "L" Esquerda 4 Furos - 6.5 mm; 20.1204.095 Mini Placa "L" Esquerda 4 Furos - 9.5 mm; 20.1204.125 Mini Placa "L" Esquerda 4 Furos - 12.5 mm; 20.1204.180 Mini Placa "L" Esquerda 4 Furos - 18.0 mm; 20.1404.176 Mini Placa "L" Duplo Esq. 4 Furos 9.0 mm 110° Esp. 0.6 mm; 20.1404.171 Mini Placa "L" Duplo Esq. 4 Furos 9.0 mm 110° Esp. 1.0 mm; 20.1304.176 Mini Placa "L" Duplo Direita 4 Furos 9.0 mm 110° Esp. 0.6 mm; 20.1304.171 Mini Placa "L" Duplo Direita 4 Furos 9.0 mm 110° Esp. 1.0 mm; 20.1404.226 Mini Placa "L" Duplo Esq. 4 Furos 14 mm 110° Esp. 0.6 mm; 20.1404.221 Mini Placa "L" Duplo Esq. 4 Furos 14 mm 110° Esp. 1.0 mm; 20.1304.226 Mini Placa "L" Duplo Direita 4 Furos 14 mm 110° Esp. 0.6 mm; 20.1304.221 Mini Placa "L" Duplo Direita 4 Furos 14 mm 110° Esp. 1.0 mm; 20.1104.186 Mini Placa "L" Direita 4 Furos 8.1 mm Espessura 0.6 mm; 20.1104.216 Mini Placa "L" Direita 4 Furos 10.5 mm Espessura 0.6 mm; 20.1104.236 Mini Placa "L" Direita 4 Furos 12.5 mm Espessura 0.6 mm; 20.1104.181 Mini Placa "L" Direita 4 Furos 8.1 mm Espessura 1.0 mm; 20.1104.211 Mini Placa "L" Direita 4 Furos 10.5 mm Espessura 1.0 mm; 20.1104.231 Mini Placa "L" Direita 4 Furos 12.5 mm Espessura 1.0 mm; 20.1204.186 Mini Placa "L" Esquerda 4 Furos 8.1 mm Espessura 0.6 mm; 20.1204.216 Mini Placa "L" Esquerda 4 Furos 10.5 mm Espessura 0.6 mm; 20.1204.236 Mini Placa "L" Esquerda 4 Furos 12.5 mm Espessura 0.6 mm; 20.1204.181 Mini Placa "L" Esquerda 4 Furos 8.1 mm Espessura 1.0 mm; 20.1204.211 Mini Placa "L" Esquerda 4 Furos 10.5 mm Espessura 1.0 mm; 20.1204.231 Mini Placa "L" Esquerda 4 Furos 12.5 mm Espessura 1.0 mm; 20.1105.291 Mini Placa "L" Direita 5 Furos 2.0 Espessura 0.6 mm; 20.1105.291 Mini Placa "L" Direita 5 Furos 2.0 Espessura 1.0 mm; 20.1205.296 Mini Placa "L" Esquerda 5 Furos 2.0 Espessura 0.6 mm; 20.1205.291 Mini Placa "L" Esquerda 5 Furos 2.0 Espessura 1.0 mm; 20.1106.266 Mini Placa "L" Direita 9.5 mm 6 Furos Espessura 0.6 mm; 20.1106.296 Mini Placa "L" Direita 13.0 mm 6 Furos Espessura 0.6 mm; 20.1106.261 Mini Placa "L" Direita 9.5 mm 6 Furos Espessura 1.0 mm; 20.1106.291 Mini Placa "L" Direita 13.0 mm 6 Furos Espessura 1.0 mm; 20.1206.266 Mini Placa "L" Esquerda 9.5 mm 6 Furos Esp. 0.6 mm; 20.1206.296 Mini Placa "L" Esquerda 13.0 mm 6 Furos Esp. 0.6 mm; 20.1206.261 Mini Placa "L" Esquerda 9.5 mm 6 Furos Esp. 1.0 mm; 20.1206.291 Mini Placa "L" Esquerda 13.0 mm 6 Furos Esp. 1.0 mm; 20.3205.025 Mini Placa "L" Esquerda 5 Furos 100° Espessura 0.6 mm; 20.3205.251 Mini Placa "L" Esquerda 5 Furos 100° Espessura 1.0 mm; 20.3305.025 Mini Placa "L" Direita 5 Furos 100° Espessura 0.6 mm; 20.3305.251 Mini Placa "L" Direita 5 Furos 100° Espessura 1.0 mm; 20.3207.030 Mini Placa "L" Esquerda 7 Furos 100° Espessura 0.6 mm; 20.3207.301 Mini Placa "L" Esquerda 7 Furos 100° Espessura 1.0 mm; 20.3307.030 Mini Placa "L" Direita 7 Furos 100° Espessura 0.6 mm; 20.3307.301 Mini Placa "L" Direita 7 Furos 100° Espessura 1.0 mm; 20.3209.036 Mini Placa "L" Esquerda 9 Furos 100° Espessura 0.6 mm; 20.3209.361 Mini Placa "L" Esquerda 9 Furos 100° Espessura 1.0 mm; 20.3309.036 Mini Placa "L" Direita 9 Furos 100° Espessura 0.6 mm; 20.3309.361 Mini Placa "L" Direita 9 Furos 100° Espessura 1.0 mm; 20.2204.030 Mini Placa Paramento Simples 4 Furos - 3.0 mm; 20.2204.040 Mini Placa Paramento Simples 4 Furos - 4.0 mm; 20.2204.050 Mini Placa Paramento Simples 4 Furos - 5.0 mm; 20.2204.060 Mini Placa Paramento Simples 4 Furos - 6.0 mm; 20.2204.070 Mini Placa Paramento Simples 4 Furos - 7.0 mm; 20.2204.090 Mini Placa Paramento Simples 4 Furos - 9.0 mm; 20.2204.110 Mini Placa Paramento Simples 4 Furos - 11.0 mm; 20.1808.000 Mini Placa "H" Duplo 8 Furos; 20.3612.032 Mini Placa Nasal "H" 12 Espessura 0.6 mm; 20.3612.030 Mini Placa Nasal "H" 12 Espessura 1.0 mm; 20.1508.236 Mini Placa "H" 8 Furos Espessura 0.6 mm; 20.1508.023 Mini Placa "H" 8 Furos Espessura 1.0 mm; 20.1509.236 Mini Placa "H" 9 Furos Espessura 0.6 mm; 20.1509.023 Mini Placa "H" 9 Furos Espessura 1.0 mm; 20.2805.024 Mini Placa Redonda 5 Furos para Fechamento de Crânio; 20.2806.011 Mini Placa Redonda Ø 11 mm; 20.2806.014 Mini Placa Redonda Ø 14 mm; 20.2806.018 Mini Placa Redonda Ø 18 mm; 20.0106.000 Mini Placa Orbital 6 Furos; 20.0108.000 Mini Placa Orbital 8 Furos; 20.0410.053 Mini Placa Orbital 10 Furos 2.0; 20.0112.062 Mini Placa



Orbital 12 Furos 2.0; 20.2404.166 Mini Placa "X" 4 Furos 12.0 mm 140° Espessura 0.6 mm; 20.2404.161 Mini Placa "X" 4 Furos 12.0 mm 140° Espessura 1.0 mm; 20.2406.025 Mini Placa "X" 6 Furos 13.0 mm 135°; 20.2404.020 Mini Placa "X" 4 Furos; 20.1508.029 Mini Placa Sagital Curta; 20.1508.034 Mini Placa Sagital Média; 20.1508.040 Mini Placa Sagital Longa; 20.1508.047 Mini Placa Sagital Extra Longa; 20.9303.010 Mini Placa Ancoragem Esquerda 3 Furos 10.0 mm; 20.9303.013 Mini Placa Ancoragem Esquerda 3 Furos 13.0 mm; 20.9203.010 Mini Placa Ancoragem Direita 3 Furos 10.0 mm; 20.9203.013 Mini Placa Ancoragem Direita 3 Furos 13.0 mm; 20.8905.021 Mini Placa "T" 5 Furos 7.0 mm p/ Ancoragem Esquelética; 20.8905.023 Mini Placa "T" 5 Furos 9.0 mm p/ Ancoragem Esquelética; 20.8905.025 Mini Placa "T" 5 Furos 11.0 mm p/ Ancoragem Esquelética; 20.8803.021 Mini Placa "I" 3 Furos 7.0 mm p/ Ancoragem Esquelética; 20.8803.023 Mini Placa "I" 3 Furos 9.0 mm p/ Ancoragem Esquelética; 20.8803.025 Mini Placa "I" 3 Furos 11.0 mm p/ Ancoragem Esquelética; 20.8903.013 Mini Placa "T" 3 Furos 9.0 mm p/ Ancoragem Esquelética; 20.8903.015 Mini Placa "T" 3 Furos 11.0 mm p/ Ancoragem Esquelética; 20.8903.017 Mini Placa "T" 3 Furos 13.0 mm p/ Ancoragem Esquelética; 20.8903.019 Mini Placa "T" 3 Furos 15.0 mm p/ Ancoragem Esquelética; 20.3504.012 Mini Placa ACP Trapezoidal Espessura 0.9 mm; 20.3504.014 Mini Placa ACP Trapezoidal Espessura 0.6 mm; 20.1606.023 Mini Placa Ortognática "L" Pilar Zigomático 9.0 mm; 20.1606.026 Mini Placa Ortognática "L" Pilar Zigomático 12.0 mm; 20.1606.030 Mini Placa Ortognática "L" Pilar Zigomático 16.0 mm; 20.1606.033 Mini Placa Ortognática "L" Pilar Zigomático 19.0 mm; 20.1705.029 Mini Placa Ortognática "T" Pilar Canino 30.0 mm; 20.1705.024 Mini Placa Ortognática "T" Pilar Canino 24.0 mm; 20.1605.023 Mini Placa Ortognática "L" Pilar Canino 9.0 mm; 17.0406.007 Parafuso Autoperfurante Ø 1.7 x 7.0 mm F. C.; 17.0406.008 Parafuso Autoperfurante Ø 1.7 x 8.0 mm F. C.; 17.0612.004 Parafuso Autoperfurante Ø 1.7 x 4.0 mm Estrela; 17.0612.005 Parafuso Autoperfurante Ø 1.7 x 5.0 mm Estrela; 17.0612.006 Parafuso Autoperfurante Ø 1.7 x 6.0 mm Estrela; 17.0612.007 Parafuso Autoperfurante Ø 1.7 x 7.0 mm Estrela; 17.0612.008 Parafuso Autoperfurante Ø 1.7 x 8.0 mm Estrela; 20.0306.004 Parafuso Cortical Ø 2.0 x 4.0 mm F. C.; 20.0306.005 Parafuso Cortical Ø 2.0 x 5.0 mm F. C.; 20.0306.007 Parafuso Cortical Ø 2.0 x 7.0 mm F. C.; 20.0306.008 Parafuso Cortical Ø 2.0 x 8.0 mm F. C.; 20.0306.009 Parafuso Cortical Ø 2.0 x 9.0 mm F. C.; 20.0306.010 Parafuso Cortical Ø 2.0 x 10.0 mm F. C.; 20.0306.011 Parafuso Cortical Ø 2.0 x 11.0 mm F. C.; 20.0306.012 Parafuso Cortical Ø 2.0 x 12.0 mm F. C.; 20.0306.013 Parafuso Cortical Ø 2.0 x 13.0 mm F. C.; 20.0306.014 Parafuso Cortical Ø 2.0 x 14.0 mm F. C.; 20.0306.015 Parafuso Cortical Ø 2.0 x 15.0 mm F. C.; 20.0306.016 Parafuso Cortical Ø 2.0 x 16.0 mm F. C.; 20.0306.017 Parafuso Cortical Ø 2.0 x 17.0 mm F. C.; 20.0306.018 Parafuso Cortical Ø 2.0 x 18.0 mm F. C.; 20.0306.019 Parafuso Cortical Ø 2.0 x 19.0 mm F. C.; 20.0306.020 Parafuso Cortical Ø 2.0 x 20.0 mm F. C.; 20.0306.022 Parafuso Cortical Ø 2.0 x 22.0 mm F. C.; 20.0306.024 Parafuso Cortical Ø 2.0 x 24.0 mm F. C.; 20.0306.026 Parafuso Cortical Ø 2.0 x 26.0 mm F. C.; 20.0306.028 Parafuso Cortical Ø 2.0 x 28.0 mm F. C.; 20.0306.030 Parafuso Cortical Ø 2.0 x 30.0 mm F. C.; 20.0317.004 Parafuso Cortical Ø 2.0 x 4.0 mm Estrela; 20.0317.005 Parafuso Cortical Ø 2.0 x 5.0 mm Estrela; 20.0317.006 Parafuso Cortical Ø 2.0 x 6.0 mm Estrela; 20.0317.007 Parafuso Cortical Ø 2.0 x 7.0 mm Estrela; 20.0317.008 Parafuso Cortical Ø 2.0 x 8.0 mm Estrela; 20.0317.009 Parafuso Cortical Ø 2.0 x 9.0 mm Estrela; 20.0317.010 Parafuso Cortical Ø 2.0 x 10.0 mm Estrela; 20.0317.011 Parafuso Cortical Ø 2.0 x 11.0 mm Estrela; 20.0317.012 Parafuso Cortical Ø 2.0 x 12.0 mm Estrela; 20.0317.013 Parafuso Cortical Ø 2.0 x 13.0 mm Estrela; 20.0317.014 Parafuso Cortical Ø 2.0 x 14.0 mm Estrela; 20.0317.015 Parafuso Cortical Ø 2.0 x 15.0 mm Estrela; 20.0317.016 Parafuso Cortical Ø 2.0 x 16.0 mm Estrela; 20.0317.017 Parafuso Cortical Ø 2.0 x 17.0 mm Estrela; 20.0317.018 Parafuso Cortical Ø 2.0 x 18.0 mm Estrela; 20.0317.019 Parafuso Cortical Ø 2.0 x 19.0 mm Estrela; 20.0317.020 Parafuso Cortical Ø 2.0 x 20.0 mm Estrela; 20.0317.022 Parafuso Cortical Ø 2.0 x 22.0 mm Estrela; 20.0317.024 Parafuso Cortical Ø 2.0 x 24.0 mm Estrela; 20.0317.026 Parafuso Cortical Ø 2.0 x 26.0 mm Estrela; 20.0317.028 Parafuso Cortical Ø 2.0 x 28.0 mm Estrela; 20.0317.030 Parafuso Cortical Ø 2.0 x 30.0 mm Estrela; 20.0606.005 Parafuso Autoperfurante 2.0 x 5.0 mm F. C.; 20.0606.006 Parafuso Autoperfurante 2.0 x 6.0 mm F. C.; 20.0606.007 Parafuso Autoperfurante 2.0 x 7.0 mm F. C.; 20.0606.008 Parafuso Autoperfurante 2.0 x 8.0 mm F. C.; 20.0613.005 Parafuso Autoperfurante 2.0 x 5.0 mm Estrela; 20.0613.006 Parafuso Autoperfurante 2.0 x 6.0 mm Estrela; 20.0613.007 Parafuso Autoperfurante 2.0 x 7.0 mm Estrela; 20.0613.008 Parafuso Autoperfurante 2.0 x 8.0 mm Estrela; 23.0306.004 Parafuso Cortical Ø 2.3 x 4.0 mm F. C.; 23.0306.005 Parafuso Cortical Ø 2.3 x 5.0 mm F. C.; 23.0306.006 Parafuso Cortical Ø 2.3 x 6.0 mm F. C.; 23.0306.007 Parafuso Cortical Ø 2.3 x 7.0 mm F. C.; 23.0306.008 Parafuso Cortical Ø 2.3 x 8.0 mm F. C.; 23.0306.009 Parafuso Cortical Ø 2.3 x 9.0 mm F. C.; 23.0306.010 Parafuso Cortical Ø 2.3 x 10.0 mm F. C.; 23.0306.011 Parafuso Cortical Ø 2.3 x 11.0 mm F. C.; 23.0306.012 Parafuso Cortical Ø 2.3 x 12.0 mm F. C.; 23.0306.013 Parafuso Cortical Ø 2.3 x 13.0 mm F. C.; 23.0306.014 Parafuso Cortical Ø 2.3 x 14.0 mm F. C.; 23.0306.015 Parafuso Cortical Ø 2.3 x 15.0 mm F. C.; 23.0306.016 Parafuso Cortical Ø 2.3 x 16.0 mm F. C.; 23.0306.017 Parafuso Cortical Ø 2.3 x 17.0 mm F. C.; 23.0306.018 Parafuso Cortical Ø 2.3 x 18.0 mm F. C.; 23.0306.019 Parafuso Cortical Ø 2.3 x 19.0 mm F. C.; 23.0306.020 Parafuso Cortical Ø 2.3 x 20.0 mm F. C.; 23.0306.022 Parafuso Cortical Ø 2.3 x 22.0 mm F. C.; 23.0306.024 Parafuso Cortical Ø 2.3 x 24.0 mm F. C.; 23.0306.026 Parafuso Cortical Ø 2.3 x 26.0 mm F. C.; 23.0306.028 Parafuso Cortical Ø 2.3 x 28.0 mm F. C.; 23.0306.030 Parafuso Cortical Ø 2.3 x 30.0 mm F. C.; 23.0317.004 Parafuso Cortical Ø 2.3 x 4.0 mm Estrela;

23.0317.005 Parafuso Cortical Ø 2.3 x 5.0 mm Estrela; 23.0317.006 Parafuso Cortical Ø 2.3 x 6.0 mm Estrela; 23.0317.007 Parafuso Cortical Ø 2.3 x 7.0 mm Estrela; 23.0317.008 Parafuso Cortical Ø 2.3 x 8.0 mm Estrela; 23.0317.009 Parafuso Cortical Ø 2.3 x 9.0 mm Estrela; 23.0317.010 Parafuso Cortical Ø 2.3 x 10.0 mm Estrela; 23.0317.011 Parafuso Cortical Ø 2.3 x 11.0 mm Estrela; 23.0317.012 Parafuso Cortical Ø 2.3 x 12.0 mm Estrela; 23.0317.013 Parafuso Cortical Ø 2.3 x 13.0 mm Estrela; 23.0317.014 Parafuso Cortical Ø 2.3 x 14.0 mm Estrela; 23.0317.015 Parafuso Cortical Ø 2.3 x 15.0 mm Estrela; 23.0317.016 Parafuso Cortical Ø 2.3 x 16.0 mm Estrela; 23.0317.017 Parafuso Cortical Ø 2.3 x 17.0 mm Estrela; 23.0317.018 Parafuso Cortical Ø 2.3 x 18.0 mm Estrela; 23.0317.019 Parafuso Cortical Ø 2.3 x 19.0 mm Estrela; 23.0317.020 Parafuso Cortical Ø 2.3 x 20.0 mm Estrela; 23.0317.022 Parafuso Cortical Ø 2.3 x 22.0 mm Estrela; 23.0317.024 Parafuso Cortical Ø 2.3 x 24.0 mm Estrela; 23.0317.026 Parafuso Cortical Ø 2.3 x 26.0 mm Estrela; 23.0317.028 Parafuso Cortical Ø 2.3 x 28.0 mm Estrela; 23.0317.030 Parafuso Cortical Ø 2.3 x 30.0 mm Estrela; 23.0606.005 Parafuso Autoperfurante Ø 2.3 x 5.0 mm F. C.; 23.0606.006 Parafuso Autoperfurante Ø 2.3 x 6.0 mm F. C.; 23.0606.007 Parafuso Autoperfurante Ø 2.3 x 7.0 mm F. C.; 23.0606.008 Parafuso Autoperfurante Ø 2.3 x 8.0 mm F. C.; 23.0613.005 Parafuso Autoperfurante Ø 2.3 x 5.0 mm Estrela; 23.0613.006 Parafuso Autoperfurante Ø 2.3 x 6.0 mm Estrela; 23.0613.007 Parafuso Autoperfurante Ø 2.3 x 7.0 mm Estrela; 23.0613.008 Parafuso Autoperfurante Ø 2.3 x 8.0 mm Estrela; 24.0306.006 Parafuso Cortical Ø 2.4 x 6.0 mm F. C.; 24.0306.008 Parafuso Cortical Ø 2.4 x 8.0 mm F. C.; 24.0306.010 Parafuso Cortical Ø 2.4 x 10.0 mm F. C.; 24.0306.012 Parafuso Cortical Ø 2.4 x 12.0 mm F. C.; 24.0306.014 Parafuso Cortical Ø 2.4 x 14.0 mm F. C.; 24.0306.016 Parafuso Cortical Ø 2.4 x 16.0 mm F. C.; 24.0306.018 Parafuso Cortical Ø 2.4 x 18.0 mm F. C.; 24.0306.020 Parafuso Cortical Ø 2.4 x 20.0 mm F. C.; 24.0306.022 Parafuso Cortical Ø 2.4 x 22.0 mm F. C.; 24.0306.024 Parafuso Cortical Ø 2.4 x 24.0 mm F. C.; 24.0306.026 Parafuso Cortical Ø 2.4 x 26.0 mm F. C.; 24.0306.028 Parafuso Cortical Ø 2.4 x 28.0 mm F. C.; 24.0306.030 Parafuso Cortical Ø 2.4 x 30.0 mm F. C.; 24.0306.032 Parafuso Cortical Ø 2.4 x 32.0 mm F. C.; 24.0306.034 Parafuso Cortical Ø 2.4 x 34.0 mm F. C.; 24.0306.036 Parafuso Cortical Ø 2.4 x 36.0 mm F. C.; 24.0306.038 Parafuso Cortical Ø 2.4 x 38.0 mm F. C.; 24.0306.040 Parafuso Cortical Ø 2.4 x 40.0 mm F. C.; 24.0317.006 Parafuso Cortical Ø 2.4 x 6.0 mm Estrela; 24.0317.008 Parafuso Cortical Ø 2.4 x 8.0 mm Estrela; 24.0317.010 Parafuso Cortical Ø 2.4 x 10.0 mm Estrela; 24.0317.012 Parafuso Cortical Ø 2.4 x 12.0 mm Estrela; 24.0317.014 Parafuso Cortical Ø 2.4 x 14.0 mm Estrela; 24.0317.016 Parafuso Cortical Ø 2.4 x 16.0 mm Estrela; 24.0317.018 Parafuso Cortical Ø 2.4 x 18.0 mm Estrela; 24.0317.020 Parafuso Cortical Ø 2.4 x 20.0 mm Estrela; 24.0317.022 Parafuso Cortical Ø 2.4 x 22.0 mm Estrela; 24.0317.024 Parafuso Cortical Ø 2.4 x 24.0 mm Estrela; 24.0317.026 Parafuso Cortical Ø 2.4 x 26.0 mm Estrela; 24.0317.028 Parafuso Cortical Ø 2.4 x 28.0 mm Estrela; 24.0317.030 Parafuso Cortical Ø 2.4 x 30.0 mm Estrela; 24.0317.032 Parafuso Cortical Ø 2.4 x 32.0 mm Estrela; 24.0317.034 Parafuso Cortical Ø 2.4 x 34.0 mm Estrela; 24.0317.036 Parafuso Cortical Ø 2.4 x 36.0 mm Estrela; 24.0317.038 Parafuso Cortical Ø 2.4 x 38.0 mm Estrela; 20.1605.026 Mini Placa Ortognática "L" Pilar Canino 12.0 mm; 20.1605.030 Mini Placa Ortognática "L" Pilar Canino 16.0 mm; 20.1605.033 Mini Placa Ortognática "L" Pilar Canino 19.0 mm; 20.2809.080 Mini Placa "T" 12.5 mm Espessura 0.6 mm; 20.2809.801 Mini Placa "T" 12.5 mm Espessura 1.0 mm; 20.2809.060 Mini Placa "T" 8.5 mm Espessura 0.6 mm; 20.2809.601 Mini Placa "T" 8.5 mm Espessura 1.0 mm; 20.2809.040 Mini Placa "T" 6.0 mm Espessura 0.6 mm; 20.2809.401 Mini Placa "T" 6.0 mm Espessura 1.0 mm; 20.0904.176 Mini Placa "T" Duplo 4 Furos Espessura 0.6 mm; 20.0904.171 Mini Placa "T" Duplo 4 Furos Espessura 1.0 mm; 20.0906.236 Mini Placa "T" Duplo 6 Furos Espessura 0.6 mm; 20.0906.231 Mini Placa "T" Duplo Furos Espessura 1.0 mm; 20.2006.226 Mini Placa "T" 6 Furos Espessura 0.6 mm; 20.2006.221 Mini Placa "T" 6 Furos Espessura 1.0 mm; 20.2005.186 Mini Placa "T" 5 Furos 8.0 mm Espessura 0.6 mm; 20.2005.206 Mini Placa "T" 5 Furos 10.0 mm Espessura 0.6 mm; 20.2005.226 Mini Placa "T" 5 Furos 12.0 mm Espessura 0.6 mm; 20.2005.181 Mini Placa "T" 5 Furos 8.0 mm Espessura 1.0 mm; 20.2005.201 Mini Placa "T" 5 Furos 10.0 mm Espessura 1.0 mm; 20.2005.221 Mini Placa "T" 5 Furos 12.0 mm Espessura 1.0 mm; 20.3505.215 Mini Placa "T" Direita 5 Furos 10 mm 100° Espessura 0.6 mm; 20.3505.235 Mini Placa "T" Direita 5 Furos 12 mm 100° Espessura 0.6 mm; 20.3505.255 Mini Placa "T" Direita 5 Furos 14 mm 100° Espessura 0.6 mm; 20.3505.021 Mini Placa "T" Direita 5 Furos 10 mm 100° Espessura 1.0 mm; 20.3505.023 Mini Placa "T" Direita 5 Furos 12 mm 100° Espessura 1.0 mm; 20.3505.025 Mini Placa "T" Direita 5 Furos 14 mm 100° Espessura 1.0 mm; 20.3405.215 Mini Placa "T" Esquerda 5 Furos 10 mm 100° Esp. 0.6 mm; 20.3405.235 Mini Placa "T" Esquerda 5 Furos 12 mm 100° Esp. 0.6 mm; 20.3405.255 Mini Placa "T" Esquerda 5 Furos 14 mm 100° Esp. 0.6 mm; 20.3405.021 Mini Placa "T" Esquerda 5 Furos 10 mm 100° Esp. 1.0 mm; 20.3405.025 Mini Placa "T" Esquerda 5 Furos 12 mm 100° Esp. 1.0 mm; 20.2006.000 Mini Placa "T" 6 Furos; 20.2006.030 Mini Placa "T" 6 Furos 7.8 mm; 20.2006.035 Mini Placa "T" 6 Furos 12.8 mm; 20.2004.015 Mini Placa "T" 4 Furos 5.0 mm; 20.2004.021 Mini Placa "T" 4 Furos 11.0 mm; 20.0904.150 Mini Placa "T" 4 Furos 15.0 mm; 20.0904.200 Mini Placa "T" 4 Furos 20.0 mm; 20.0902.011 Mini Placa "T" 11 mm 2 Furos; 20.0902.013 Mini Placa "T" 13 mm 2 Furos; 20.0902.015 Mini Placa "T" 15 mm 2 Furos; 20.0902.017 Mini Placa "T" 17 mm 2 Furos; 20.2206.000 Mini Placa para Mentoplastia; 20.2206.003 Mini Placa para Mentoplastia 3.0 mm; 20.2206.005 Mini Placa para Mentoplastia 5.0 mm; 20.2206.007 Mini Placa para Mentoplastia 7.0 mm; 20.2206.009 Mini Placa para Mentoplastia 9.0 mm; 20.2206.011 Mini Placa para Mentoplastia 11.0 mm; 20.2706.016

Mini Placa Retangular 6 Furos Espessura 0.6 mm; 20.2706.161 Mini Placa Retangular 6 Furos Espessura 1.0 mm; 20.2708.022 Mini Placa Retangular 8 Furos Espessura 0.6 mm; 20.2708.221 Mini Placa Retangular 8 Furos Espessura 1.0 mm; 20.4503.015 Mini Placa Triangular 2.0; 20.3004.013 Mini Placa Quadrada 2.0; 20.2812.002 Mini Placa de Avanço Maxilar Direita 12 Furos - 2.0 mm; 20.2812.004 Mini Placa de Avanço Maxilar Direita 12 Furos - 4.0 mm; 20.2812.006 Mini Placa de Avanço Maxilar Direita 12 Furos - 6.0 mm; 20.2812.008 Mini Placa de Avanço Maxilar Direita 12 Furos - 8.0 mm; 20.2812.010 Mini Placa de Avanço Maxilar Direita 12 Furos - 10.0 mm; 20.2812.012 Mini Placa de Avanço Maxilar Direita 12 Furos - 12.0 mm; 20.2912.002 Mini Placa de Avanço Maxilar Esquerda 12 Furos - 2.0 mm; 20.2912.004 Mini Placa de Avanço Maxilar Esquerda 12 Furos - 4.0 mm; 20.2912.006 Mini Placa de Avanço Maxilar Esquerda 12 Furos - 6.0 mm; 20.2912.008 Mini Placa de Avanço Maxilar Esquerda 12 Furos - 8.0 mm; 20.2912.010 Mini Placa de Avanço Maxilar Esquerda 12 Furos - 10.0 mm; 20.2912.012 Mini Placa de Avanço Maxilar Esquerda 12 Furos - 12.0 mm; 24.5304.040 Macro Placa Angulada 4 Furos Furo Diagonal; 24.5404.035 Macro Placa Angulada Curta 4 Furos; 24.5406.050 Macro Placa Angulada Curta 6 Furos; 24.0623.130 Placa Reconstrução Simples Larga Direita Esp. 2.0 mm; 24.0627.000 Placa Reconstrução Simples Larga Direita Esp. 3.0 mm; 24.0723.130 Placa Reconstrução Simples Larga Esquerda Esp. 2.0 mm; 24.0727.000 Placa Reconstrução Simples Larga Esquerda Esp. 3.0 mm; 24.0022.197 Placa Reconstrução Total Espessura 2.0 mm; 24.0022.193 Placa Reconstrução Total Espessura 3.0 mm; 24.0618.152 Placa Rec. Larga Angular Direita 18 Furos Esp. 2.0 mm; 24.0618.153 Placa Rec. Larga Angular Direita 18 Furos Esp. 3.0 mm; 24.0718.152 Placa Rec. Larga Angular Esquerda 18 Furos Esp. 2.0 mm; 24.0718.153 Placa Rec. Larga Angular Esquerda 18 Furos Esp. 3.0 mm; 24.0922.172 Placa Rec. Larga Angular Dupla 22 Furos Esp. 2.0 mm; 24.0922.173 Placa Rec. Larga Angular Dupla 22 Furos Esp. 3.0 mm; 24.0922.192 Placa Reconstrução Larga Dupla 22 Furos Esp. 2.0 mm; 24.0922.193 Placa Reconstrução Larga Dupla 22 Furos Esp. 3.0 mm; 24.1120.117 Placa Reconstrução Simples 20 Furos Direita Esp. 2.0 mm; 24.1120.135 Placa Reconstrução Simples 22 Furos Direita Esp. 2.0 mm; 24.1120.153 Placa Reconstrução Simples 24 Furos Direita Esp. 2.0 mm; 24.1120.171 Placa Reconstrução Simples 26 Furos Direita Esp. 2.0 mm; 24.1130.117 Placa Reconstrução Simples 20 Furos Direita Esp. 3.0 mm; 24.1130.135 Placa Reconstrução Simples 22 Furos Direita Esp. 3.0 mm; 24.1130.153 Placa Reconstrução Simples 24 Furos Direita Esp. 3.0 mm; 24.1130.171 Placa Reconstrução Simples 26 Furos Direita Esp. 3.0 mm; 24.1220.117 Placa Reconstrução Simples 20 Furos Esquerda Esp. 2.0 mm; 24.1220.135 Placa Reconstrução Simples 22 Furos Esquerda Esp. 2.0 mm; 24.1220.171 Placa Reconstrução Simples 26 Furos Esquerda Esp. 2.0 mm; 24.1230.117 Placa Reconstrução Simples 20 Furos Esquerda Esp. 3.0 mm; 24.1230.135 Placa Reconstrução Simples 22 Furos Esquerda Esp. 3.0 mm; 24.1230.153 Placa Reconstrução Simples 24 Furos Esquerda Esp. 3.0 mm; 24.1230.171 Placa Reconstrução Simples 26 Furos Esquerda Esp. 3.0 mm; 24.0317.040 Parafuso Cortical Ø 2.4 x 40.0 mm Estrela; 27.0306.006 Parafuso Cortical Ø 2.7 x 6.0 mm F. C.; 27.0306.008 Parafuso Cortical Ø 2.7 x 8.0 mm F. C.; 27.0306.010 Parafuso Cortical Ø 2.7 x 10.0 mm F. C.; 27.0306.012 Parafuso Cortical Ø 2.7 x 12.0 mm F. C.; 27.0306.014 Parafuso Cortical Ø 2.7 x 14.0 mm F. C.; 27.0306.016 Parafuso Cortical Ø 2.7 x 16.0 mm F. C.; 27.0306.018 Parafuso Cortical Ø 2.7 x 18.0 mm F. C.; 27.0306.020 Parafuso Cortical Ø 2.7 x 20.0 mm F. C.; 27.0306.022 Parafuso Cortical Ø 2.7 x 22.0 mm F. C.; 27.0306.024 Parafuso Cortical Ø 2.7 x 24.0 mm F. C.; 27.0306.026 Parafuso Cortical Ø 2.7 x 26.0 mm F. C.; 27.0306.028 Parafuso Cortical Ø 2.7 x 28.0 mm F. C.; 27.0306.030 Parafuso Cortical Ø 2.7 x 30.0 mm F. C.; 27.0306.032 Parafuso Cortical Ø 2.7 x 32.0 mm F. C.; 27.0306.034 Parafuso Cortical Ø 2.7 x 34.0 mm F. C.; 27.0306.036 Parafuso Cortical Ø 2.7 x 36.0 mm F. C.; 27.0306.038 Parafuso Cortical Ø 2.7 x 38.0 mm F. C.; 27.0306.040 Parafuso Cortical Ø 2.7 x 40.0 mm F. C.; 27.0317.006 Parafuso Cortical Ø 2.7 x 6.0 mm Estrela; 27.0317.008 Parafuso Cortical Ø 2.7 x 8.0 mm Estrela; 27.0317.010 Parafuso Cortical Ø 2.7 x 10.0 mm Estrela; 27.0317.012 Parafuso Cortical Ø 2.7 x 12.0 mm Estrela; 27.0317.014 Parafuso Cortical Ø 2.7 x 14.0 mm Estrela; 27.0317.016 Parafuso Cortical Ø 2.7 x 16.0 mm Estrela; 27.0317.018 Parafuso Cortical Ø 2.7 x 18.0 mm Estrela; 27.0317.020 Parafuso Cortical Ø 2.7 x 20.0 mm Estrela; 27.0317.022 Parafuso Cortical Ø 2.7 x 22.0 mm Estrela; 27.0317.024 Parafuso Cortical Ø 2.7 x 24.0 mm Estrela; 27.0317.026 Parafuso Cortical Ø 2.7 x 26.0 mm Estrela; 27.0317.028 Parafuso Cortical Ø 2.7 x 28.0 mm Estrela; 27.0317.030 Parafuso Cortical Ø 2.7 x 30.0 mm Estrela; 27.0317.032 Parafuso Cortical Ø 2.7 x 32.0 mm Estrela; 27.0317.034 Parafuso Cortical Ø 2.7 x 34.0 mm Estrela; 27.0317.036 Parafuso Cortical Ø 2.7 x 36.0 mm Estrela; 27.0317.038 Parafuso Cortical Ø 2.7 x 38.0 mm Estrela; 27.0317.040 Parafuso Cortical Ø 2.7 x 40.0 mm Estrela; 24.0400.020 Parafuso Compressivo Ø 2.4 mm - 20 x 10 mm Estrela; 24.0400.022 Parafuso Compressivo Ø 2.4 mm - 22 x 10 mm Estrela; 24.0400.024 Parafuso Compressivo Ø 2.4 mm - 24 x 10 mm Estrela; 24.0400.026 Parafuso Compressivo Ø 2.4 mm - 26 x 10 mm Estrela; 24.0400.028 Parafuso Compressivo Ø 2.4 mm - 28 x 10 mm Estrela; 24.0400.030 Parafuso Compressivo Ø 2.4 mm - 30 x 12 mm Estrela; 24.0400.032 Parafuso Compressivo Ø 2.4 mm - 32 x 12 mm Estrela; 24.0400.034 Parafuso Compressivo Ø 2.4 mm - 34 x 12 mm Estrela; 24.0400.036 Parafuso Compressivo Ø 2.4 mm - 36 x 12 mm Estrela; 24.0400.038 Parafuso Compressivo Ø 2.4 mm - 38 x 12 mm Estrela; 24.0400.040 Parafuso Compressivo Ø 2.4 mm - 40 x 15 mm Estrela; 24.0400.042 Parafuso Compressivo Ø 2.4 mm - 42 x 15 mm Estrela; 24.0400.044 Parafuso Compressivo Ø 2.4 mm - 44 x 15 mm Estrela; 24.0400.046 Parafuso Compressivo Ø 2.4 mm - 46 x 15 mm Estrela; 24.0400.048 Parafuso Compressivo Ø 2.4 mm - 48 x 15 mm Estrela; 24.0400.050 Parafuso Compressivo Ø 2.4 mm - 50 x 20 mm Estrela; 24.0400.055 Parafuso

Compressivo Ø 2.4 mm - 55 x 20 mm Estrela; 24.0400.060 Parafuso
Compressivo Ø 2.4 mm - 60 x 20 mm Estrela; 24.1000.020 Parafuso
Compressivo Ø 2.4 mm - 20 x 10 mm F. C.; 24.1000.022 Parafuso
Compressivo Ø 2.4 mm - 22 x 10 mm F. C.; 24.1000.024 Parafuso
Compressivo Ø 2.4 mm - 24 x 10 mm F. C.; 24.1000.026 Parafuso
Compressivo Ø 2.4 mm - 26 x 10 mm F. C.; 24.1000.028 Parafuso
Compressivo Ø 2.4 mm - 28 x 10 mm F. C.; 24.1000.030 Parafuso
Compressivo Ø 2.4 mm - 30 x 12 mm F. C.; 24.1000.032 Parafuso
Compressivo Ø 2.4 mm - 32 x 12 mm F. C.; 24.1000.034 Parafuso
Compressivo Ø 2.4 mm - 34 x 12 mm F. C.; 24.1000.036 Parafuso
Compressivo Ø 2.4 mm - 36 x 12 mm F. C.; 24.1000.038 Parafuso
Compressivo Ø 2.4 mm - 38 x 12 mm F. C.; 24.1000.040 Parafuso
Compressivo Ø 2.4 mm - 40 x 15 mm F. C.; 24.1000.042 Parafuso
Compressivo Ø 2.4 mm - 42 x 15 mm F. C.; 24.1000.044 Parafuso
Compressivo Ø 2.4 mm - 44 x 15 mm F. C.; 24.1000.046 Parafuso
Compressivo Ø 2.4 mm - 46 x 15 mm F. C.; 24.1000.048 Parafuso
Compressivo Ø 2.4 mm - 48 x 15 mm F. C.; 24.1000.050 Parafuso
Compressivo Ø 2.4 mm - 50 x 20 mm F. C.; 24.1000.055 Parafuso
Compressivo Ø 2.4 mm - 55 x 20 mm F. C.; 24.1000.060 Parafuso
Compressivo Ø 2.4 mm - 60 x 20 mm F. C.; 27.0310.020 Parafuso
Compressivo Ø 2.7 mm - 20 x 10 mm F. C.; 27.0310.022 Parafuso
Compressivo Ø 2.7 mm - 22 x 10 mm F. C.; 27.0310.024 Parafuso
Compressivo Ø 2.7 mm - 24 x 10 mm F. C.; 27.0310.026 Parafuso
Compressivo Ø 2.7 mm - 26 x 10 mm F. C.; 27.0310.028 Parafuso
Compressivo Ø 2.7 mm - 28 x 10 mm F. C.; 27.0310.030 Parafuso
Compressivo Ø 2.7 mm - 30 x 12 mm F. C.; 27.0310.032 Parafuso
Compressivo Ø 2.7 mm - 32 x 12 mm F. C.; 27.0310.034 Parafuso
Compressivo Ø 2.7 mm - 34 x 12 mm F. C.; 27.0310.036 Parafuso
Compressivo Ø 2.7 mm - 36 x 12 mm F. C.; 27.0310.038 Parafuso
Compressivo Ø 2.7 mm - 38 x 12 mm F. C.; 27.0310.040 Parafuso
Compressivo Ø 2.7 mm - 40 x 15 mm F. C.; 27.0310.042 Parafuso
Compressivo Ø 2.7 mm - 42 x 15 mm F. C.; 27.0310.044 Parafuso
Compressivo Ø 2.7 mm - 44 x 15 mm F. C.; 27.0310.046 Parafuso
Compressivo Ø 2.7 mm - 46 x 15 mm F. C.; 27.0310.048 Parafuso
Compressivo Ø 2.7 mm - 48 x 15 mm F. C.; 27.0310.050 Parafuso
Compressivo Ø 2.7 mm - 50 x 20 mm F. C.; 27.0310.055 Parafuso
Compressivo Ø 2.7 mm - 55 x 20 mm F. C.; 27.0310.060 Parafuso
Compressivo Ø 2.7 mm - 60 x 20 mm F. C.; 27.0400.020 Parafuso
Compressivo Ø 2.7 mm - 20 x 10 mm Estrela; 27.0400.022 Parafuso
Compressivo Ø 2.7 mm - 22 x 10 mm Estrela; 27.0400.024 Parafuso
Compressivo Ø 2.7 mm - 24 x 10 mm Estrela; 27.0400.026 Parafuso
Compressivo Ø 2.7 mm - 26 x 10 mm Estrela; 27.0400.028 Parafuso
Compressivo Ø 2.7 mm - 28 x 10 mm Estrela; 27.0400.030 Parafuso
Compressivo Ø 2.7 mm - 30 x 12 mm Estrela; 27.0400.032 Parafuso
Compressivo Ø 2.7 mm - 32 x 12 mm Estrela; 27.0400.034 Parafuso
Compressivo Ø 2.7 mm - 34 x 12 mm Estrela; 27.0400.036 Parafuso
Compressivo Ø 2.7 mm - 36 x 12 mm Estrela; 27.0400.038 Parafuso
Compressivo Ø 2.7 mm - 38 x 12 mm Estrela; 27.0400.040 Parafuso
Compressivo Ø 2.7 mm - 40 x 15 mm Estrela; 27.0400.042 Parafuso
Compressivo Ø 2.7 mm - 42 x 15 mm Estrela; 27.0400.044 Parafuso
Compressivo Ø 2.7 mm - 44 x 15 mm Estrela; 27.0400.046 Parafuso
Compressivo Ø 2.7 mm - 46 x 15 mm Estrela; 27.0400.048 Parafuso
Compressivo Ø 2.7 mm - 48 x 15 mm Estrela; 27.0400.050 Parafuso
Compressivo Ø 2.7 mm - 50 x 20 mm Estrela; 27.0400.055 Parafuso
Compressivo Ø 2.7 mm - 55 x 20 mm Estrela; 27.0400.060 Parafuso
Compressivo Ø 2.7 mm - 60 x 20 mm Estrela.

CLASSE : III 80084420020

80003 - MATERIAL - Alteração das Indicações de uso, Contraindicações, Efeitos Adversos, Advertências ou Precauções

UNorth Medical Hospitalares Ltda ME 8.09569-1

Mesa para exame 25351.554476/2015-11

Mesa Clínica para Exame

FABRICANTE : UNorth Medical Hospitalares Ltda ME - BRASIL
DISTRIBUIDOR : UNorth Medical Hospitalares Ltda ME - BRASIL

UN 500 - Divã Clínico para Exame; UN 501 - Divã Clínico para Exame; UN 502 - Divã Clínico para Exame; UN 503 - Divã Clínico para Exame; UN 504 - Divã Clínico para Exame; UN 505 - Divã Clínico Tubular para Exame; UN 506 - Divã Clínico Tubular para Exame; UN 507 - Divã Clínico Tubular para Exame para Obeso; UN 508 - Divã Clínico Tubular para Exame para Obeso; UN 509 - Mesa Clínica para Exame; UN 510 - Mesa Clínica para Exame Ginecológico; UN 511 - Mesa Tubular para Exame Ginecológico; UN 512 - Mesa Tubular para Exame Ginecológico; UN 513 - Mesa Tubular para Exame Ginecológico; UN 514 - Mesa Clínica para Exame Ginecológico / Ultrassom; UN 515 - Mesa Clínica para Exame Ginecológico / Ultrassom

CLASSE : I 80956910004

8064 - EQUIPAMENTO - Alteração do Nome Comercial, denominação do Código (Part Number) ou Modelo Comercial
VARIAN MEDICAL SYSTEMS BRASIL LTDA 1.04054-1
Simulador Radioterapico 25351.505903/2010-80

ACUITY IX

FABRICANTE : VARIAN MEDICAL SYSTEMS INC. - ESTADOS UNIDOS DA AMÉRICA

FABRICANTE : VARIAN MEDICAL SYSTEMS UK LTD - INGLATERRA (REINO UNIDO)

DISTRIBUIDOR : VARIAN MEDICAL SYSTEMS UK LTD - INGLATERRA (REINO UNIDO)

DISTRIBUIDOR : VARIAN MEDICAL SYSTEMS INC. - ESTADOS UNIDOS DA AMÉRICA

CLASSE : III 10405410018

8060 - EQUIPAMENTO - Revalidação de Registro de Equipamento de Médio e Pequeno Porte

VR MEDICAL IMPORTADORA E DISTRIBUIDORA DE PRODUTOS MÉDICOS LTDA 8.01025-1

Mesa Cirúrgica 25351.018297/2005-23

MESAS CIRÚRGICAS STERIS

FABRICANTE : STERIS CORPORATION - ESTADOS UNIDOS DA AMÉRICA

FABRICANTE : MEDILAND ENTERPRISE CORPORATION LINKON FACTORY - TAIWAN

DISTRIBUIDOR : MEDILAND ENTERPRISE CORPORATION LINKON FACTORY - TAIWAN

DISTRIBUIDOR : STERIS CORPORATION - ESTADOS UNIDOS DA AMÉRICA

ASC 2000

CLASSE : I 80102510061

80040 - EQUIPAMENTO - Retificação de Publicação

Kit Instrumental 25351.227537/2009-62

INSTRUMENTAL DYNASTY

FABRICANTE : MICROPORT ORTHOPEDICS INC. - ESTADOS UNIDOS DA AMÉRICA

DISTRIBUIDOR : MICROPORT ORTHOPEDICS China CO., LTD - CHINA

DISTRIBUIDOR : MICROPORT ORTHOPEDICS INC. - ESTADOS UNIDOS DA AMÉRICA

DNFLLD1; DNALLID1 e DNFLKIT1.

kit contendo os seguintes itens: DNFLLD1 DYNASTY® - TAMPA DA BANDEJA COMPLETA / DNALLID1 DYNASTY® TAMPA DE BANDEJA ALPHA / DNFLKIT1 DYNASTY® - KIT COMPLETO

3300GA42-DYNASTY® - CONCHA DE PROVA - GRUPO A 42MM DE / 3300GA44 - DYNASTY® - PROVA DE CONCHA - GRUPO A 44MM DE / 3300GB46 - DYNASTY® - PROVA DE CONCHA - GRUPO B 46MM DE / 3300GB48 - DYNASTY® - PROVA DE CONCHA - GRUPO B 48MM DE / 3300GC50 - DYNASTY® - PROVA DE CONCHA - GRUPO C 50MM DE / 3300GD52 - DYNASTY® - PROVA DE CONCHA - GRUPO D 52MM DE / 3300GE54 - DYNASTY® - PROVA DE CONCHA - GRUPO E 54MM DE / 3300GF56 - DYNASTY® - PROVA DE CONCHA - GRUPO F 56MM DE / 3300GG58 - DYNASTY® - PROVA DE CONCHA - GRUPO G 58MM DE / 3300GG60 - DYNASTY® - PROVA DE CONCHA - GRUPO G 60MM DE / 3300GJ70 - DYNASTY® - PROVA DE CONCHA - GRUPO J 70MM DE / 3300GJ72 - DYNASTY® - PROVA DE CONCHA - GRUPO J 72MM DE / 3300GJ74 - DYNASTY® - PROVA DE CONCHA - GRUPO J 74MM DE / 3300GK76 - DYNASTY® - PROVA DE CONCHA - GRUPO K 76MM DE / 3300GA28 - DYNASTY® - PROVA DE INSERTE COCR - GRUPO A 28MM DI / 3303GB32 - DYNASTY® - PROVA DE INSERTE COCR - GRUPO B 32MM DI / 3303GC36 - DYNASTY® - PROVA DE INSERTE COCR - GRUPO C 36MM DI / 3303GD38 - DYNASTY® - PROVA DE INSERTE COCR - GRUPO D 38MM DI / 3303GE40 - DYNASTY® - PROVA DE INSERTE COCR - GRUPO E 40MM DI / 3303GF42 - DYNASTY® - PROVA DE INSERTE COCR - GRUPO F 42MM DI / 3303GG44 - DYNASTY® - PROVA DE INSERTE COCR - GRUPO G 44MM DI / 3303GH48 - DYNASTY® - PROVA DE INSERTE COCR - GRUPO H 48MM DI / 3303GI52 - DYNASTY® - PROVA DE INSERTE COCR - GRUPO I 52MM DI / 3303GK56 - DYNASTY® - PROVA DE INSERTE COCR - GRUPO K 56MM DI / 33330010 - DYNASTY® - IMPACTADOR DE CONCHA RETO - SOBREMOLDAGEM / 33330020 - DYNASTY® - IMPACTADOR DE INSERTE RETO - SOBREMOLDAGEM / 33330030 - DYNASTY® - IMPACTADOR DE CONCHA CURVADO - SOBREMOLDAGEM / 33330040 - DYNASTY® - IMPACTADOR DE INSERTE CURVADO - SOBREMOLDAGEM / 3304GA22 - DYNASTY® - PROVA POLI PADRÃO - GRUPO A 22MM DI / 3304GB28 - DYNASTY® - PROVA POLI PADRÃO - GRUPO B 28MM DI / 3304GC32 - DYNASTY® - PROVA POLI PADRÃO - GRUPO C 32MM DI / 3304GD36 - DYNASTY® - PROVA POLI PADRÃO - GRUPO D 36MM DI

3304GE38 - DYNASTY® - PROVA POLI PADRÃO - GRUPO E 38MM DI / 3304GF40 - DYNASTY® - PROVA POLI PADRÃO - GRUPO F 40MM DI / 3304GG42 - DYNASTY® - PROVA POLI PADRÃO - GRUPO G 42MM DI / 3304GH46 - DYNASTY® - PROVA POLI PADRÃO - GRUPO H 46MM DI / 3304GI50 - DYNASTY® - PROVA POLI PADRÃO - GRUPO I 50MM DI / 3304GK54 - DYNASTY® - PROVA POLI PADRÃO - GRUPO K 54MM DI / 3304LA22 - DYNASTY® - PROVA POLI 15GRAUS - GRUPO A 22MM DI / 3304LB28 - DYNASTY® - PROVA POLI 15GRAUS - GRUPO B 28MM DI / 3304LC32 - DYNASTY® - PROVA POLI 15GRAUS - GRUPO C 32MM DI / 3304LD36 - DYNASTY® - PROVA POLI 15GRAUS - GRUPO D 36MM DI / 3304LE38 - DYNASTY® - PROVA POLI 15GRAUS - GRUPO E 38MM DI / 3304LF40 - DYNASTY® - PROVA POLI 15GRAUS - GRUPO F 40MM DI / 3304LG42 - DYNASTY® - PROVA POLI 15GRAUS - GRUPO G 42MM DI / 3304LH46 - DYNASTY® - PROVA POLI 15GRAUS - GRUPO H 46MM DI / 3304LJ50 - DYNASTY® - PROVA POLI 15GRAUS - GRUPO I 50MM DI / 3304LK54 - DYNASTY® - PROVA POLI 15GRAUS - GRUPO K 54MM DI / 33330042 - DYNASTY® - EXTRATOR DE INSERTE GRUPO A 4244MM / 33330046 - DYNASTY® - EXTRATOR DE INSERTE GRUPO B 4648MM / 33330050 - DYNASTY® - EXTRATOR DE INSERTE GRUPO C 50MM / 33330052 - DYNASTY® - EXTRATOR DE INSERTE GRUPO D 52MM / 33330054 - DYNASTY® - EXTRATOR DE INSERTE GRUPO E 54MM / 33330056 - DYNASTY® - EXTRATOR DE INSERTE GRUPO F 56MM / 33330058 - DYNASTY® - EXTRATOR DE INSERTE GRUPO G 5862MM / 33330064 - DYNASTY® - EXTRATOR DE INSERTE GRUPO H 6468MM / 33330070 - DYNASTY® - EXTRATOR DE INSERTE GRUPO I 7074MM / 33330076 - DYNASTY® - EXTRATOR DE INSERTE GRUPO J 7678MM / 41102800 - DYNASTY® - PROVA DE CABEÇA 28MM / 41103200 - DYNASTY® - PROVA DE CABEÇA 32MM / 33330015 - DYNASTY® - IMPACTADOR DE PROVA DE CABEÇA / 33330001 - DYNASTY® PARAFUSO DE PROVA DE INSERTE / 33330002 DYNASTY® - CHAVE DE FENDA / 33330080 - DYNASTY® - GUIA DE

ALINHAMENTO - MANOPLA RETA - 20 GRAUS / 33330085 - DYNASTY® - GUIA DE ALINHAMENTO - MANOPLA CURVA - 20 GRAUS / DNALTRA1 DYNASTY® - BANDEJA ALPHA VAZIA / DNFLTRA1 DYNASTY® BANDEJA VAZIA
CLASSE : I 80102510716

8044 - MATERIAL - Alteração/Inclusão de Distribuidor/Fabricante do produto

Bomba para Circulação Extra-Corpórea 25351.339264/2013-56

SISTEMA DE PERFUSÃO

FABRICANTE : SORIN GROUP DEUTSCHLAND GMBH - ALEMANHA

DISTRIBUIDOR : SORIN BIOMÉDICA CARDIO S. R. L. - ITÁLIA

DISTRIBUIDOR : SORIN GROUP DEUTSCHLAND GMBH - ALEMANHA

C5

S5

CLASSE : III 80102511251

80023 - EQUIPAMENTO - Alteração/Inclusão de Partes e Acessórios

Bandagem 25351.569844/2015-31

ROSIDAL SYS SISTEMA DE COMPRESSÃO PARA TERAPIA DE ÚLCERAS VARICOSAS

FABRICANTE : LOHMANN & RAUSCHER INTERNATIONAL GMBH & CO. KG. - ALEMANHA

DISTRIBUIDOR : LOHMANN & RAUSCHER S.R.O - TCHECA, REPÚBLICA

DISTRIBUIDOR : Lohmann & Rauscher, GmbH - ALEMANHA

DISTRIBUIDOR : LOHMANN & RAUSCHER INTERNATIONAL GMBH & CO. KG. - ALEMANHA

Conjunto composto por: 1 tg Bandagem Tubular, 4 Rosidal Soft Bandagem de Espuma, 2 Rosidal K - Bandagem de Curto Estiramento e Alta Compressão (8 cm x 5 m), 2 Rosidal K - Bandagem de Curto Estiramento e Alta Compressão (10 cm x 5 m), 1 Porofix Fita Adesiva, 1 Mollelast Haft - Bandagem de Fixação Coesiva. MODELO: 16984

CLASSE : I 80102511508

8419 - MATERIAL - Retificação de Publicação no D.O.U - Correção pela ANVISA

Bandagem 25351.570090/2015-32

ROSIDAL LYMPHSET - KIT DE MULTICOMPONENTES PARA LINFOLOGIA

FABRICANTE : LOHMANN & RAUSCHER INTERNATIONAL GMBH & CO. KG. - ALEMANHA

DISTRIBUIDOR : LOHMANN & RAUSCHER S.R.O - TCHECA, REPÚBLICA

DISTRIBUIDOR : Lohmann & Rauscher, GmbH - ALEMANHA

DISTRIBUIDOR : LOHMANN & RAUSCHER INTERNATIONAL GMBH & CO. KG. - ALEMANHA

Conjunto composto por: tg - Bandagem Tubular, Mollelast - Bandagem de Fixação Elástica, Komplex - Bandagem de Espuma de Borracha, Cellona - Bandagem de Algodão Sintético, Rosidal k - Bandagem de Curto Estiramento e Alta Compressão. MODELOS: 59795; 59796; 59797; 59798.

CLASSE : I 80102511511

8419 - MATERIAL - Retificação de Publicação no D.O.U - Correção pela ANVISA

WEM EQUIPAMENTOS ELETRONICOS LTDA. 1.02476-7

Coagulador 25351.007526/2004-01

COÁGULADOR POR PLASMA DE ARGÔNIO

FABRICANTE : WEM EQUIPAMENTOS ELETRONICOS LTDA. - BRASIL

DISTRIBUIDOR : WEM EQUIPAMENTOS ELETRONICOS LTDA. - BRASIL

ARGON 4

CLASSE : III 10247670033

80013 - EQUIPAMENTO - Alteração de Contra-indicações, Efeitos Adversos, Advertências ou Precauções

80016 - EQUIPAMENTO - Alteração Técnica

80015 - EQUIPAMENTO - Alteração das Condições de Armazenamento, Transporte e Operação

80023 - EQUIPAMENTO - Alteração/Inclusão de Partes e Acessórios

Coagulador 25351.472418/2005-89

COÁGULADOR POR PLASMA DE ARGÔNIO

FABRICANTE : WEM EQUIPAMENTOS ELETRONICOS LTDA. - BRASIL

DISTRIBUIDOR : WEM EQUIPAMENTOS ELETRONICOS LTDA. - BRASIL

ARGON 2

CLASSE : III 10247670038

80013 - EQUIPAMENTO - Alteração de Contra-indicações, Efeitos Adversos, Advertências ou Precauções

80015 - EQUIPAMENTO - Alteração das Condições de Armazenamento, Transporte e Operação

ZIMEX BRASIL REPRESENTACOES, COMERCIO, IMPORTACAO E EXPORTACAO LTDA 8.08663-8

Colchao Hospitalar 25351.276435/2013-24

COLCHÕES PNEUMÁTICOS

FABRICANTE : SEQUOIA HEALTHCARE CO. LTD - TAIWAN

DISTRIBUIDOR : SEQUOIA HEALTHCARE CO. LTD - TAIWAN

SQNPM04; SQNPM04B; SQNPM05; SQNPM05BF; SQNPM06; SQNPM06BL; SQNUSM01; SQNUSM01B; SQNUSM02BR; SQNUSM02F; SQNUSM02R; SQNUSM03FL; SQNUSM03L; SQNUSM04B; SQNUSM05BF; SQNUSM05BR; SQNUSM06BL; SQNUSM06L; SQNUSM06BF; SQNUSM06BFL; U1B; W-MAT; 1034; 312; 350VC; 412SF; 512 120CM; AQBON02BFZ; N1B; P1B; PIU; SQBPM01; SQBPM02; SQNPM01; SQNPM01BR; SQNPM02; SQNPM02AR; SQNPM02BF; SQNPM02BFZ; SQNPM02BR; SQNPM03; SQNPM03AR; 512OTF; 512ST; 5120ST; 5120T; 6230T; 623ST; 9340T; 934ST; 6600S

CLASSE : II 80866380011

8086 - EQUIPAMENTO - Alteração por Acréscimo de Equipamento em Cadastro de Família/Sistema



RESOLUÇÃO - RE Nº 160, DE 21 DE JANEIRO DE 2016

O Diretor da Agência Nacional de Vigilância Sanitária no uso das atribuições que lhe confere o Decreto de nomeação de 26 de julho de 2013, da Presidência da República, publicado no DOU de 29 de julho de 2013, e a Resolução da Diretoria Colegiada - RDC n.º 46, de 22 de outubro de 2015, tendo em vista o disposto em seu inciso I do art. 59 e no inciso II do art. 51 do Regimento Interno da ANVISA, aprovado nos termos do anexo I da Resolução da Diretoria Colegiada - RDC n.º 29, de 21 de julho de 2015, publicada no DOU de 23 de julho de 2015, resolve:

Art. 1º Indeferir as petições relacionadas à Gerência Geral de Tecnologia de Produtos para a Saúde, na conformidade da relação anexa.

Art. 2º O motivo do indeferimento da petição deverá ser consultado no site: <http://www.anvisa.gov.br>.

Art. 3º Esta Resolução entra em vigor na data de sua publicação.

RENATO ALENCAR PORTO

ANEXO

NOME DA EMPRESA AUTORIZAÇÃO
NOME TÉCNICO NUMERO DO PROCESSO
NOME COMERCIAL
LOCAL DE FABRICAÇÃO
MODELO(S) DO PRODUTO
CLASSE REGISTRO
PETIÇÃO(ÕES)

ABBOTT PRODUTOS OTICOS LTDA. 8.01470-6

Lentes Intra-Oculares 25351.450959/2015-25

TECNIS® Toric 1-Piece IOL with the TECNIS iTec Preloaded Delivery System / Lente Intraocular TECNIS® Tórica Peça Única com Sistema de Aplicação

FABRICANTE : ABBOTT MEDICAL OPTICS, INC. - ESTADOS UNIDOS DA AMÉRICA

DISTRIBUIDOR : AMO MANUFACTURING USA, LLC - ESTADOS UNIDOS DA AMÉRICA

DISTRIBUIDOR : A.M.O. PUERTO RICO MANUFACTURING, INC. - PORTO RICO

DISTRIBUIDOR : AMO Ireland c/o Rhenus Logistics - FRANÇA

DISTRIBUIDOR : AMO Sales and Service, Inc. - ESTADOS UNIDOS DA AMÉRICA

DISTRIBUIDOR : AMO Ireland - IRLANDA

DISTRIBUIDOR : A.M.O GRONINGEN B.V - HOLANDA (PAÍSES BAIXOS)

DISTRIBUIDOR : ABBOTT MEDICAL OPTICS, INC. - ESTADOS UNIDOS DA AMÉRICA

PCT100, PCT150, PCT225, PCT300, PCT400.

CLASSE : III 80147060166

8419 - MATERIAL - Retificação de Publicação no D.O.U - Correção pela ANVISA01 - Indeferido por estar em desacordo com a Legislação vigente.

ACCIAX USINAGEM MECANICA LTDA EPP 8.03355-2

Kit Instrumental 25351.206435/2015-11

KIT FOOT MASTER CUSTON AGTL SVM-01

FABRICANTE : ACCIAX USINAGEM MECANICA LTDA EPP - BRASIL

CLASSE : I

8030 - MATERIAL - Cadastro de Material de Uso Médico Nacional01 - Indeferido por estar em desacordo com a Legislação vigente.

ADAPT PRODUTOS OFTALMOLÓGICOS LTDA 8.01920-1

Solucao Para Uso Oftalmologico 25351.607519/2009-28

SILURON®

FABRICANTE : Fluoron® GmbH - ALEMANHA

DISTRIBUIDOR : Fluoron® GmbH - ALEMANHA

Siluron® 5000, Siluron® 2000 e Siluron®1000

CLASSE : III 80192010041

832 - MATERIAL - Alteração por acréscimo de material em Registro de Família01 - Indeferido por estar em desacordo com a Legislação vigente.

AMG NOTEX DO BRASIL INDUSTRIA E COMERCIO DE PRODUTOS MEDICOS HOSPITALARES - EIRELI-EPP8.11957-7

Vestimenta Cirurgica 25351.312969/2015-05

AVENTAL NÃO ESTÉRIL DESCARTÁVEL AMG

FABRICANTE : AMG NOTEX DO BRASIL INDUSTRIA E COMERCIO DE PRODUTOS MEDICOS HOSPITALARES - EIRELI-EPP - BRASIL

CLASSE : I

80009 - MATERIAL - Cadastro de Famílias de Material de Uso Médico Nacional01 - Indeferido por estar em desacordo com a Legislação vigente.

ARTMED INDÚSTRIA E COMÉRCIO DE MÓVEIS E PRODUTOS HOSPITALARES LTDA-EPP 8.10954-0

Cama Hospitalar 25351.733511/2015-67

CAMA HOSPITALAR ELÉTRICA ARTMED

FABRICANTE : ARTMED INDÚSTRIA E COMÉRCIO DE MÓVEIS E PRODUTOS HOSPITALARES LTDA-EPP - BRASIL

CAMA FAWLER SUPER LUXO MOTORIZADA ART 069

CLASSE : I

8057 - EQUIPAMENTO - Cadastro de Equipamento para Saúde Nacional01 - Indeferido por estar em desacordo com a Legislação vigente.

BÉCARE COMÉRCIO DE PRODUTOS MÉDICO HOSPITALARES LTDA EPP 8.08084-8

Luvras Descartáveis 25351.341857/2015-97

Luvras para procedimentos não cirúrgicos BCP 200

FABRICANTE : PT. MAJA AGUNG LATEXINDO - INDONÉSIA
Luvas para procedimentos não cirúrgicos, confeccionada em látex, lisa, ambedestra, não estéril. Tamanhos: PP , P, M, G, XG.

CLASSE : I

80007 - MATERIAL - Cadastro de Famílias de Material de Uso Médico Importado01 - Indeferido por estar em desacordo com a Legislação vigente.

BIOMÉDICA - ESTEVES & ANJOS LTDA 1.04423-6

Frasco de Alimentacao 25351.425807/2015-06

NUTRIMED ESTÉRIL

FABRICANTE : BIOMÉDICA - ESTEVES & ANJOS LTDA - BRASIL

CLASSE : II

80009 - MATERIAL - Cadastro de Famílias de Material de Uso Médico Nacional01 - Indeferido por estar em desacordo com a Legislação vigente.

BIOMÉDICA EQUIPAMENTOS E SUPRIMENTOS HOSPITALARES LTDA 1.03558-7

INSTRUMENTAL MONOPOLAR/BIPOLAR PARA ELETROCIURGIA25351.182409/2012-25

Eletrodo Bipolar Reutilizável

FABRICANTE : Telea Electronic Engineering S. r. l. - ITÁLIA

DISTRIBUIDOR : Telea Electronic Engineering S. r. l. - ITÁLIA

2606008 - Fórceps reto 195 x 2,00mm; 2606009 - Fórceps reto 160 x 2,00mm; 2606101 - Fórceps 45° 160 x 1,0mm; 2606102 - Fórceps 45° 160 x 0,3mm; 2606103 - Fórceps 45° 160 x 2,0mm; 2606104 - Fórceps 45° 195 x 1,0mm; 2606105 - Fórceps 45° 220 x 1,0mm; 2606106 - Fórceps 45° 110 x 0,6mm

2606107 - Fórceps 45° 110 x 0,3mm; 2606201 - Fórceps baioneta 160 x 85 x 1,0mm; 2606202 - Fórceps baioneta 160 x 65 x 0,5mm ; 2606203 - Fórceps baioneta 160 x 107 x 2,0mm; 2606204 - Fórceps baioneta 195 x 105 x 1,0mm; 2606205 - Fórceps baioneta 195 x 126 x 0,3mm; 2606206 - Fórceps baioneta 220 x 126 x 1,0mm; 2606207 - Fórceps baioneta 220 x 126 x 0,3mm; 2613001 - Grampeador T 180 x 45mm; 2613002 - Grampeador T 210 x 45mm; 2613003 - Grampeador T 230 x 50mm; 2613008 - Grampeador T 140 x 40mm; 2613004 - Grampeador reto 190 x 54mm; 2613005 - Grampeador curvo 190 x 53mm; 2613006 - Grampeador reto 150 x 40mm ; 2613007 - Grampeador curvo 150 x 40mm

2606246 - Fórceps baioneta 240 x 147 x 0,6mm; 2606247 - Fórceps baioneta 220 x 116 x 1,0mm; 2606248 - Fórceps baioneta 220 x 116 x 2,0mm; 2606308 - Fórceps baioneta 45° IN 200 x 99 x 1mm; 2606309 - Fórceps baioneta 45° OUT 220 x 119 x 1mm; 2606310 - Fórceps baioneta 45°IN 220 x 119 x 1mm; 2606001 - Fórceps reto 160 x 1,00mm; 2606002 - Fórceps reto 160 x 0,30mm; 2606003 - Fórceps reto 195 x 1,00mm; 2606004 - Fórceps reto 220 x 1,00mm; 2606005 - Fórceps reto 110 x 0,60mm; 2606006 - Fórceps reto 110 x 0,25mm; 2606007 - Fórceps reto 195 x 0,30mm

2606249 - Pinça Silver Slim baioneta 200 x 140 x 0,25mm; 2606250 - Pinça Silver Slim baioneta 200 x 140 x 0,40mm; 2606251 - Pinça Silver Slim baioneta 200 x 140 x 0,60mm; 2606252 - Pinça Silver Slim baioneta 200 x 140 x 1,00mm; 2606253 - Pinça Silver Slim baioneta 165 x 105 x 0,25mm; 2606254 - Pinça Silver Slim baioneta 165 x 105 x 0,40mm; 2606255 - Pinça Silver Slim baioneta 165 x 105 x 0,60mm; 2606256 - Pinça Silver Slim baioneta 165 x 105 x 1,00mm; 2606257 - Pinça Silver Slim baioneta 220 x 160 x 0,25mm; 2606258 - Pinça Silver Slim baioneta 220 x 160 x 0,40mm; 2606259 - Pinça Silver Slim baioneta 220 x 160 x 0,60mm; 2606260 - Pinça Silver Slim baioneta 220 x 160 x 1,00mm; 2606261 - Pinça Silver Slim baioneta 250 x 190 x 0,25mm; 2606262 - Pinça Silver Slim baioneta 250 x 190 x 0,40mm; 2606263 - Pinça Silver Slim baioneta 250 x 190 x 0,60mm; 2606264 - Pinça Silver Slim baioneta 180 x 120 x 0,60mm; 2606265 - Pinça Silver Slim baioneta 180 x 120 x 1,00mm; 2606266 - Pinça Silver Slim baioneta curva 170 x 110 x 0,30mm; 2606267 - Pinça Silver Slim baioneta curva 170 x 110 x 1,00mm;

2606311 - Pinça Silver Slim baioneta 45°OUT 200 x 140 x 0,40mm; 2606312 - Pinça Silver Slim baioneta 45° OUT 200 x 140 x 0,25mm; 2606313 - Pinça Silver Slim baioneta 45° IN 200 x 140 x 0,25mm; 2606314 - Pinça Silver Slim baioneta 45° IN 200 x 140 x 0,40mm; 2606315 - Pinça Silver Slim baioneta 45° IN 220 x 160 x 0,25mm; 2606316 - Pinça Silver Slim baioneta 45° IN 220 x 160 x 0,40mm; 2606317 - Pinça Silver Slim baioneta 45° OUT 220 x 160 x 0,25mm; 2606318 - Pinça Silver Slim baioneta 45° OUT 220 x 160 x 0,40mm; 2606239 - Fórceps baioneta 180 x 80 x 0,6mm; 2606240 - Fórceps baioneta 180 x 80 x 1,0mm; 2606241 - Fórceps baioneta 200 x 105 x 0,3mm; 2606242 - Fórceps baioneta 200 x 105 x 0,6mm; 2606243 - Fórceps baioneta 220 x 116 x 0,3mm; 2606244 - Fórceps baioneta 220 x 116 x 0,6mm; 2606245 - Fórceps baioneta 240 x 147 x 0,3mm;

CLASSE : III

80007 - MATERIAL - Cadastro de Famílias de Material de Uso Médico Importado01 - Indeferido por estar em desacordo com a Legislação vigente.

BL INDÚSTRIA ÓTICA LTDA 8.01360-6

Instrumentos cirúrgicos 25351.194861/2015-31

Instrumentos para microcirurgia oftalmológica - Canetas Cauterizadoras

E7931 - Intraocular Bipolar Eraser 23G, tapered

CLASSE : II

80027 - EQUIPAMENTO - Cadastro de Família de Equipamentos para saúde Importado01 - Indeferido por estar em desacordo com a Legislação vigente.

BONE SURGICAL EQUIPAMENTOS MÉDICOS EIRELI 8.02030-2

IMPLANTE 25351.159086/2009-71

Haste Intramedular de Fêmur

FABRICANTE : CITIEFFE S.R.L. - ITÁLIA

DISTRIBUIDOR : CITIEFFE S.R.L. - ITÁLIA

DT110320, DT110345, DT110370, DT110395, DT110420, DT110445, DT210320, DT210345, DT210370, DT210395, DT210420, DT210445, DT111320, DT111345, DT111370, DT111395, DT111420, DT111445, DT211320, DT211345, DT211370, DT211395, DT211420, DT211445, DT112320, DT112345, DT112370, DT112395, DT112420, DT112445, DT212320, DT212345, DT212370, DT212395, DT212420, DT212445, DT113320, DT113345, DT113370, DT113395, DT113420, DT113445, DT213320, DT213345, DT213370, DT213395, DT213420, DT213445, EBA-3030, EBA-3035, EBA-3040, EBA-3045, EBA-3050, EBA-3055, EBA-3060, EBA-3065, EBA-3070, EBA-3075, EBA-3080, DT100005, DT100010, DT100020.

EBA-1100; EBA-1500; EBA-1700; EBA - 1750; EBA-1800; EBA-1850; EBA- 1900; EBA - 1950; EBA - 2070; EBA - 2075; EBA - 2080; EBA - 2085; EBA - 2090; EBA - 2095; EBA -2100; EBA - 2105; EBA - 2110; EBA - 2000; EBA - 2001

CLASSE : III 80203020028

832 - MATERIAL - Alteração por acréscimo de material em Registro de Família01 - Indeferido por estar em desacordo com a Legislação vigente.

BRAILE BIOMÉDICA INDUSTRIA COMERCIO E REPRESENTACOES LTDA 1.01590-3

Solucao Para Cardioplegia 25000.007217/99-01

KIT PARA CARDIOPLEGIA SANGUINEA SOLUCAO DE INDUCAO/SOLUCAO DE MANUTENCAO-REPERFUSAO

FABRICANTE : BRAILE BIOMÉDICA INDUSTRIA COMERCIO E REPRESENTACOES LTDA - BRASIL

Embalagens Esteréis contendo 1 Kit para Cardioplegia Sanguinea iSolucao de Inducao/Solucao de Manutencao-Reperfusao, acondicionadas iem 2 caixas, sendo que 1 composta por 8 frascos com solucao isuficiente para 2 inducoes e a outra composta por 12 frascos com solucao suficiente para realizacao de 4 manutencoes-reperfusoes

CLASSE : IV 10159030041

8033 - MATERIAL - Revalidação de Registro01 - Indeferido por estar em desacordo com a Legislação vigente.

Solucao Para Cardioplegia 25000.007215/99-78

KIT PARA CARDIOPLEGIA SANGUINEA BAIXO VOLUMESOLUCAO DE INDUCAO/MANUTENCAO-REPERFUSAO

FABRICANTE : BRAILE BIOMÉDICA INDUSTRIA COMERCIO E REPRESENTACOES LTDA - BRASIL

Embalagem Esteril contendo 1 Kit para Cardioplegia Sanguinea Baixo Volume Solucao de Inducao/Manutencao-Reperfusao, composto por 6 frascos ambar de 50ml/para a solucao de inducao e por 12 frascos para a solucao de manutencao-reperfusao

CLASSE : IV 10159030042

8033 - MATERIAL - Revalidação de Registro01 - Indeferido por estar em desacordo com a Legislação vigente.

Solucao Para Cardioplegia 25000.007215/99-78

KIT PARA CARDIOPLEGIA SANGUINEA BAIXO VOLUMESOLUCAO DE INDUCAO/MANUTENCAO-REPERFUSAO

FABRICANTE : BRAILE BIOMÉDICA INDUSTRIA COMERCIO E REPRESENTACOES LTDA - BRASIL

Embalagem Esteril contendo 1 Kit para Cardioplegia Sanguinea Baixo Volume Solucao de Inducao/Manutencao-Reperfusao, composto por 6 frascos ambar de 50ml/para a solucao de inducao e por 12 frascos para a solucao de manutencao-reperfusao

CLASSE : IV 10159030042

8033 - MATERIAL - Revalidação de Registro01 - Indeferido por estar em desacordo com a Legislação vigente.

CARL ZEISS DO BRASIL LTDA 1.03320-3

Lentes Intra-Oculares 25351.010836/2015-15

Lentes intraoculares acrílicas

FABRICANTE : CARL ZEISS MEDITEC AG - ALEMANHA

DISTRIBUIDOR : CARL ZEISS MEDITEC SAS - FRANÇA

DISTRIBUIDOR : CARL ZEISS MEDITEC AG - ALEMANHA

CT SPHERIS 204 / CT SPHERIS 209M / CT ASPHINA 404 / CT ASPHINA 409M / CT ASPHINA 509M / AT TORBI 709M / AT LISA 809M / AT LISA TORIC 909M / AT LISA TRI TORIC 939M

CLASSE : III 10332030090

80003 - MATERIAL - Alteração das Indicações de uso, Contraindicações, Efeitos Adversos, Advertências ou Precauções01 - Indeferido por estar em desacordo com a Legislação vigente.

Lentes Intra-Oculares 25351.784138/2014-45

Lentes intraoculares pré-carregadas

FABRICANTE : CARL ZEISS MEDITEC AG - ALEMANHA

DISTRIBUIDOR : CARL ZEISS MEDITEC SAS - FRANÇA

DISTRIBUIDOR : CARL ZEISS MEDITEC AG - ALEMANHA

CT ASPHINA 409MP; CT ASPHINA 509MP; AT TORBI 709MP; AT LISA 809MP; AT LISA TRI 839MP; AT LISA TORIC 909MP; AT LISA TRI TORIC 939MP

CLASSE : III 10332030096

80003 - MATERIAL - Alteração das Indicações de uso, Contraindicações, Efeitos Adversos, Advertências ou Precauções01 - Indeferido por estar em desacordo com a Legislação vigente.

CEI COMÉRCIO EXPORTAÇÃO IMPORTAÇÃO DE MATERIAL MÉDICO LTDA 1.02344-0

Mascaras 25351.387230/2015-76

Máscaras de Procedimento e Cirúrgicas - Grupo 2

FABRICANTE : KIMBERLY-CLARK GLOBAL SALES LLC - ESTADOS UNIDOS DA AMÉRICA

CLASSE : I

80007 - MATERIAL - Cadastro de Famílias de Material de Uso Médico Importado01 - Indeferido por estar em desacordo com a Legislação vigente.

CELSE LOPES MARTINS EIRELI 8.02810-7

Respirometro 25351.801134/2016-16

Ressuscitador Manual Reutilizável

FABRICANTE : CELSE LOPES MARTINS EIRELI - BRASIL

CLASSE : II

80007 - MATERIAL - Cadastro de Famílias de Material de Uso Médico Importado01 - Indeferido por estar em desacordo com a Legislação vigente.

Tubo Traqueal 25351.801118/2016-99

TUBO ENDOTRAQUEAL COM CUFF Cuff de Sucção Lumen
FABRICANTE : NON - CHANGE ENTERPRISE CO., LTD -
TAIWAN
CLASSE : II
80007 - MATERIAL - Cadastro de Famílias de Material de Uso Médico Importado01 - Indeferido por estar em desacordo com a Legislação vigente.
Nebulizador 25351.801123/2016-75
kit nebulizador
FABRICANTE : NON - CHANGE ENTERPRISE CO., LTD -
TAIWAN
CLASSE : II
80007 - MATERIAL - Cadastro de Famílias de Material de Uso Médico Importado01 - Indeferido por estar em desacordo com a Legislação vigente.
Respirometro 25351.801127/2016-81
ressuscitador manual uso unico
FABRICANTE : NON - CHANGE ENTERPRISE CO., LTD -
TAIWAN
CLASSE : II
80007 - MATERIAL - Cadastro de Famílias de Material de Uso Médico Importado01 - Indeferido por estar em desacordo com a Legislação vigente.
CIBRAMED PRODUTOS MEDICOS DESCARTAVEIS COMERCIO IMPORTAÇÃO E EXPORTAÇÃO LTDA.8.02630-5
Instrumental para Implante de Coluna 25351.779897/2015-63
INSTRUMENTAL PARA SISTEMA DE FIXAÇÃO ESPINHAL ALPHATEC SPINE
FABRICANTE : ALPHATEC SPINE INC. - ESTADOS UNIDOS DA AMÉRICA
CLASSE : I
80007 - MATERIAL - Cadastro de Famílias de Material de Uso Médico Importado01 - Indeferido por estar em desacordo com a Legislação vigente.
Instrumental para Implante de Coluna 25351.779908/2015-31
instrumental para sistema de espaçador universal alphatec spine
FABRICANTE : ALPHATEC SPINE INC. - ESTADOS UNIDOS DA AMÉRICA
CLASSE : I
80007 - MATERIAL - Cadastro de Famílias de Material de Uso Médico Importado01 - Indeferido por estar em desacordo com a Legislação vigente.
CIENLABOR INDUSTRIA E COMÉRCIO LTDA 8.00829-1
Parafuso não absorvível para osteossíntese25351.014009/2014-01
PARAFUSOS PARA PEQUENOS E GRANDES FRAGMENTOS EM TITÂNIO
CLASSE : III
8027 - MATERIAL - Registro de Famílias de Material de Uso Médico Importado01 - Indeferido por estar em desacordo com a Legislação vigente.
DENTSCARE LTDA 8.01723-1
Lanterna Clínica 25351.732169/2015-33
Lanterna UV Trace
CLASSE : I
8024 - EQUIPAMENTO - Cadastro de Equipamento para Saúde Importado01 - Indeferido por estar em desacordo com a Legislação vigente.
DFL INDÚSTRIA E COMÉRCIO S/A 8.01414-3
Resina Composta Fotopolimerizável 25000.023369/99-52
NATURAL
FABRICANTE : DFL INDÚSTRIA E COMÉRCIO S/A - BRASIL
NATURAL FLOW
NATURAL FLOW GENGIVA
NATURAL LOOK
NATURAL ORTHO
NATURAL PACK
NATURAL SHADE
NATURAL Z
CLASSE : II 10017710144
8041 - MATERIAL - Alteração da composição química/matéria-prima01 - Indeferido por estar em desacordo com a Legislação vigente.
DILEPE INDUSTRIA COMERCIO DE MAT ORTOPEDICOS LTDA 8.00181-1
Bengalas 25351.600925/2015-79
BASTÃO DE ALUMÍNIO - DILEPÉ
FABRICANTE : DILEPE INDUSTRIA COMERCIO DE MAT ORTOPEDICOS LTDA - BRASIL
DISTRIBUIDOR : DILEPE INDUSTRIA COMERCIO DE MAT ORTOPEDICOS LTDA - BRASIL
CLASSE : I
80026 - EQUIPAMENTO - Cadastro de Família de Equipamentos para saúde Nacional01 - Indeferido por estar em desacordo com a Legislação vigente.
E TAMUSSIÑO E CIA LTDA 1.02129-9
Stent 25351.051349/2004-92
STENT METALICO AUTO-EXPANSIVEL DE DESENHO BILIAR
FABRICANTE : COOK ENDOSCOPY - ESTADOS UNIDOS DA AMÉRICA
FABRICANTE : COOK IRELAND LIMITED - IRLANDA
FABRICANTE : WILSON COOK MEDICAL, INC - ESTADOS UNIDOS DA AMÉRICA
DISTRIBUIDOR : COOK MEDICAL EUDC GMBH - ALEMANHA
DISTRIBUIDOR : COOK MEDICAL INCORPORATED - ESTADOS UNIDOS DA AMÉRICA
DISTRIBUIDOR : COOK IRELAND LTD - IRLANDA
ZIB6-40-6.0-20; ZIB6-40-6.0-30; ZIB6-40-6.0-40; ZIB6-40-6.0-60; ZIB6-40-6.0-80; ZIB6-40-8.0-20; ZIB6-40-8.0-30; ZIB6-40-8.0-40;

ZIB6-40-8.0-60; ZIB6-40-8.0-80; ZIB6-40-9.0-40; ZIB6-40-9.0-60; ZIB6-40-9.0-80; ZIB6-40-10.0-20; ZIB6-40-10.0-30; ZIB6-40-10.0-40; ZIB6-40-10.0-60; ZIB6-40-10.0-80; ZIB6-40-12.0-40; ZIB6-40-12.0-60; ZIB6-40-12.0-80; ZIB6-40-14.0-40; ZIB6-40-14.0-60; ZIB6-40-14.0-80.
ZIB6-80-4.0-80; ZIB6-80-5.0-20; ZIB6-80-5.0-30; ZIB6-80-5.0-40; ZIB6-80-5.0-60; ZIB6-80-5.0-80; ZIB6-80-12.0-30; ZIB6-80-12.0-40; ZIB6-80-12.0-60; ZIB6-80-12.0-80; ZIB6-80-14.0-30; ZIB6-80-14.0-40; ZIB6-80-14.0-60; ZIB6-80-14.0-80; ZIB6-125-4.0-80; ZIB6-125-5.0-20; ZIB6-125-5.0-30; ZIB6-125-5.0-40; ZIB6-125-5.0-60; ZIB6-125-5.0-80; ZIB6-125-12.0-30; ZIB6-125-12.0-40; ZIB6-125-12.0-60; ZIB6-125-12.0-80; ZIB6-125-14.0-30; ZIB6-125-14.0-40; ZIB6-125-14.0-60; ZIB6-125-14.0-80
ZILBS-6-4; ZILBS-8-4; ZILBS-10-4; ZILBS-6-6; ZILBS-8-6; ZILBS-10-6; ZILBS-6-8; ZILBS-8-8; ZILBS-10-8; ZILBS-6-8-6; ZILBS-6-8-8; ZILBS-6-8-10; ZILBS-6-8-12; ZILBS-6-8-14; ZILBS-6-8-16; ZILBS-6-8-18; ZILBS-6-8-20; ZILBS-6-8-22; ZILBS-6-8-24; ZILBS-6-8-26; ZILBS-6-8-28; ZILBS-6-8-30; ZILBS-6-8-32; ZILBS-6-8-34; ZILBS-6-8-36; ZILBS-6-8-38; ZILBS-6-8-40; ZILBS-6-8-42; ZILBS-6-8-44; ZILBS-6-8-46; ZILBS-6-8-48; ZILBS-6-8-50; ZILBS-6-8-52; ZILBS-6-8-54; ZILBS-6-8-56; ZILBS-6-8-58; ZILBS-6-8-60; ZILBS-6-8-62; ZILBS-6-8-64; ZILBS-6-8-66; ZILBS-6-8-68; ZILBS-6-8-70; ZILBS-6-8-72; ZILBS-6-8-74; ZILBS-6-8-76; ZILBS-6-8-78; ZILBS-6-8-80; ZILBS-6-8-82; ZILBS-6-8-84; ZILBS-6-8-86; ZILBS-6-8-88; ZILBS-6-8-90; ZILBS-6-8-92; ZILBS-6-8-94; ZILBS-6-8-96; ZILBS-6-8-98; ZILBS-6-8-100
CLASSE : III 10212990157
80132 - MATERIAL - Retificação de Publicação no D.O.U - Correção pela EMPRESA01 - Indeferido por estar em desacordo com a Legislação vigente.
E-MEDICAL LTDA 8.01911-0
MONITORAMENTO DE CARGA VIRAL - VÍRUS DE IMUNODEFICIÊNCIA HUMANA TIPO 1 (HIV-1)25351.259083/2005-13
DISPOSITIVO PARA TESTE DE HIV - ACON HIV
FABRICANTE : ACON BIOTECH CO. LTDA - CHINA
Embalagem para 40 testes.
CLASSE : III
8002 - IVD - Registro de produto importado01 - Indeferido por estar em desacordo com a Legislação vigente.
EMERGO BRAZIL IMPORT IMPORTAÇÃO E DISTRIBUIÇÃO DE PRODUTOS MÉDICOS HOSPITALARES LTDA - ME.8.01175-8
Curativo 25351.241966/2015-18
Mepilex Border Ag
FABRICANTE : Mölnlycke Health Care AB - SUÉCIA
DISTRIBUIDOR : Mölnlycke Health Care AB - SUÉCIA
DISTRIBUIDOR : MOLNLYCKE HEALTH CARE - FINLÂNDIA
DISTRIBUIDOR : MOLNLYCKE HEALTHCARE US LLC - ESTADOS UNIDOS DA AMÉRICA
DISTRIBUIDOR : MOLNLYCKE HEALTH CARE SA - BÉLGICA
Mepilex Border Sacrum Ag 18x18cm (382090), Mepilex Border Sacrum Ag 23x23cm (382490), Mepilex Border Ag 7.5x7.5cm (395290), Mepilex Border Ag 10x10cm (395390), Mepilex Border Ag 15x15cm (395490), Mepilex Border Ag 15x20cm (395690), Mepilex Border Ag 10x25cm (395790), Mepilex Border Ag 10x20cm (395890), Mepilex Border Ag 10x30cm (395990). Produto esterilizado por óxido de etileno.
CLASSE : III 80117580364
8419 - MATERIAL - Retificação de Publicação no D.O.U - Correção pela ANVISA01 - Indeferido por estar em desacordo com a Legislação vigente.
EPEX INDUSTRIA DE PRODUTOS PARA SAUDE LTDA - ME 8.05974-3
BRAÇADEIRA PARA APARELHO DE PRESSÃO 25351.292072/2015-93
Braçadeira Descartável EPEX
FABRICANTE : EPEX INDUSTRIA DE PRODUTOS PARA SAUDE LTDA - ME - BRASIL
CLASSE : I
80009 - MATERIAL - Cadastro de Famílias de Material de Uso Médico Nacional01 - Indeferido por estar em desacordo com a Legislação vigente.
FLEX LAB COMERCIO DEMATERIAIS CIRURGICOS E HOSPITALARES LTDA. 8.00813-5
Instrumento Para Perfuração 25351.468714/2005-85
PARAFUSADEIRA MARTIN
FABRICANTE : GEBR. MARTIN GMBH & CO KG - ALEMANHA
DISTRIBUIDOR : GEBR. MARTIN GMBH & CO KG - ALEMANHA
50-800-01-07 Parafusadeira Martin
CLASSE : I 80081350214
8073 - EQUIPAMENTO - Alteração por Acréscimo de Equipamento em Registro de Família de Equipamentos de Médio e Pequeno Portes01 - Indeferido por estar em desacordo com a Legislação vigente.
GADALI MEDICAL COMÉRCIO DE PRODUTOS MÉDICO-HOSPITALAR LTDA. ME 8.09841-9
Canulas 25351.255575/2015-55
Cânula Trocar para Acesso Percutâneo
FABRICANTE : UNIMAX MEDICAL SYSTEMS, INC. - TAIWAN
CLASSE : II
80007 - MATERIAL - Cadastro de Famílias de Material de Uso Médico Importado01 - Indeferido por estar em desacordo com a Legislação vigente.
Cateteres 25351.160497/2015-43
Cateter Corrugado para Respirador
FABRICANTE : Plasti-Med Plastik Medikal ÜR. San Ve Tic. Ltd.sti - TURQUIA
CLASSE : II
80089 - MATERIAL - Cadastro de Conjunto de Materiais de Uso Médico Importado01 - Indeferido por estar em desacordo com a Legislação vigente.

Filtros 25351.160499/2015-08
Filtros Respiratórios Bacterial viral
FABRICANTE : Plasti-Med Plastik Medikal ÜR. San Ve Tic. Ltd.sti - TURQUIA
CLASSE : I
80007 - MATERIAL - Cadastro de Famílias de Material de Uso Médico Importado01 - Indeferido por estar em desacordo com a Legislação vigente.
GE HEALTHCARE DO BRASIL COMÉRCIO E SERVIÇOS PARA EQUIPAMENTOS MEDICO-HOSPITALARES LTDA.8.00712-6
Sistema de Radiografia Digital 25351.127776/2005-30
SISTEMA PRECISION RXi
FABRICANTE : GENERAL MEDICAL MERATE SPA - ITÁLIA
DISTRIBUIDOR : GE MEDICAL SYSTEMS - ESTADOS UNIDOS DA AMÉRICA
DISTRIBUIDOR : GENERAL MEDICAL MERATE SPA - ITÁLIA
CLASSE : III 80071260066
80040 - EQUIPAMENTO - Retificação de Publicação01 - Indeferido por estar em desacordo com a Legislação vigente.
GM DOS REIS INDUSTRIA E COMERCIO LTDA 1.02477-0
Kit Instrumental 25351.333762/2013-47
RESTORE - KIT DESCARTÁVEL DE BALÃOPLASTIA - REDUÇÃO DE FRATURA INDIRETA GUIADA POR INSUFLAÇÃO DE BALÃO
FABRICANTE : G.M. DOS REIS INDUSTRIA E COMERCIO LTDA - BRASIL
CLASSE : II
80090 - MATERIAL - Cadastro de Conjunto de Materiais de Uso Médico Nacional01 - Indeferido por estar em desacordo com a Legislação vigente.
H STRATTNER E CIA LTDA 1.03028-6
Irrigador/Aspirador Cirurgico 25351.560087/2009-16
IRRIGADOR/ASPIRADOR PARA ENDOSCOPIA - KARL-STORZ
FABRICANTE : KARL STORZ GMBH & CO. KG - ALEMANHA
DISTRIBUIDOR : KARL STORZ GMBH & CO. KG - ALEMANHA
ARTHROPUMP, ARTHROPUMP POWER, CLEARVISION II, DUOMAT, ENDOMAT LC, FALLOPOMAT, HAMOU ENDOMAT, UNIMAT 30.
CLASSE : II 10302860148
80040 - EQUIPAMENTO - Retificação de Publicação01 - Indeferido por estar em desacordo com a Legislação vigente.
Endoscópio Rígido 25351.164671/2011-17
ENDOSCÓPIO RÍGIDO KARL STORZ
FABRICANTE : KARL STORZ GMBH & CO. KG - ALEMANHA
DISTRIBUIDOR : KARL STORZ GMBH & CO. KG - ALEMANHA
11567; 11581; 11582; 11583; 24511; 20916020; 10320AP; 10320BP; 10320DP; 10320E; 10320EA; 10331B2; 11575A; 11581A; 11582A; 11583A; 26003AE; 28719CA; 49011AA; 49011BA; 49020AA; 49031AA; 49046AA; 49046BA; 49046FA; 49295AA; 61015BV; 67260A; 7230AP; 7230FP; 8700CP; 8712AP; 8712CP; 8712E; 11503; 11505; 11507; 11508; 11509; 11512; 11520; 11521; 11522; 11567; 11570; 11575; 11576; 11577; 11585; 58000; 62503; 62512; 10005AA; 10005BA; 10018AA; 10018BA; 10020ATA; 10020BA; 10020CA; 10023ABA; 10023CBA; 10320AA; 10320BA; 10320BP; 10320DA; 10324AA; 10324BA; 10324CA; 10328AA; 10328BA; 10328CA; 10330BS1; 10331B1; 10331BD1; 10332BD1; 10374AA; 11505AA; 11510A; 11512AV; 11530AA; 11540AA; 11602AA; 11602AVA; 11603AA; 11605A; 11605AA; 11605B; 11605BV; 11605C; 11605CV; 11630AA; 12015AA; 12067VA; 1215AA; 1215BA; 1216AA; 1216BA; 1216BVA; 1216CA; 1218AA; 1218BA; 1218CA; 1218FA; 1230AA; 1230BA; 1230BVA; 1230CA; 1232AA; 1232BA; 1232CA; 24511AA; 24511BA; 24941BA; 24954BA; 24995BA; 26003AA; 26003ADA; 26003AEDA; 26003AEE; 26003AIA; 26003AVA; 26003BA; 26003BDA; 26003BEA; 26003BIA; 26003BUA; 26003BVA; 26003FA; 26003FEA; 26004AA; 26004BA; 26005BAK; 26007AA; 26007AVA; 26007BA; 26007BVA; 26007FA; 26008AA; 26008BA; 26008BUA; 26008FUA; 26009AA; 26009BA; 26010BA; 26011AA; 26011BA; 26020FA; 26031AA; 26031BA; 26033BSA; 26034AA; 26034AAK; 26034AAT; 26034AAV; 26034AUA; 26036AA; 26036AAS; 26036AUA; 26037AA; 26037ADA; 26038AA; 26038AUA; 26039A; 26039AA; 26039AUA; 26040AA; 26046AA; 26046AVA; 26046BA; 26046BUA; 26046BVA; 26046FA; 26048AA; 26048BA; 26072BA; 26075AA; 26075AAS; 26076AA; 26105AA; 26105BA; 26105FA; 26120BA; 26120BHA; 26157BTA; 26252BB; 26252BH; 26252BL; 26252BS; 27001K; 27001KA; 27001L; 27001LA; 27002K; 27002KA; 27002L; 27002LA; 27003K; 27003KA; 27003L; 27003LA; 27005AA; 27005AIA; 27005BA; 27005BIA; 27005CA; 27005CIA; 27005EA; 27005FA; 27005FIA; 27011K; 27011KA; 27011L; 27011LA; 27012K; 27012L; 27012LA; 27013L; 27013LA; 27014K; 27014L; 27017AA; 27017BA; 27017CA; 27018AA; 27018BA; 27018CA; 27020AA; 27020BA; 27020CA; 27020FA; 27020FIA; 27023ABA; 27030BA; 27030KA; 27030KB; 27033AA; 27035BA; 27035BB; 27092AMA; 27093AA; 27095AA; 27292AMA; 27293AA; 27294AA; 27295AA; 27301AA; 27301BA; 27325AA; 27325BA; 27325CA; 27830KA; 28007AA; 28007BA; 28007FA; 28008AA; 28008FA; 28017BA; 28018AA; 28030GPA; 28095AA; 28095AGA; 28095AGL; 28095BA; 28095BAK; 28095BAL; 28095VA; 28096AGA; 28116BA; 28132AA; 28132BA; 28132BVA; 28132BWA; 28132CA; 28132CVA; 28132FA; 28132FVA; 28157B; 28160AA; 28160BA; 28161A; 28161AFA; 28162AKA; 28162AM; 28162AUA; 28162AVA; 28162BKA; 28162BOA; 28162BRA; 28162BUA; 28162BVA; 28162CKA; 28162FKA; 28162FVA; 28163BFA; 28164AA; 28164BA; 28164LA; 28164SS; 28208BA;



28216BVA; 28218BA; 28300BA; 28300CA; 28305AA; 28305BA; 28324BA; 28324CA; 28400AA; 28719BA; 28719CA; 28721FA; 28728BWA; 28730BA; 28731AWA; 28731BVA; 28731BWA; 28731CWA; 28731FWA; 39501BR; 49003AA; 49003AE; 49003BA; 49003FA; 49005BA; 49005CA; 49205FA; 49230BWA; 50215BA; 50215BWA; 50216BA; 50216BWA; 50230BA; 50230BWA; 50250AA; 50251BA; 50252AA; 50253BA; 50732AWA; 50732BWA; 58700BA; 58700CA; 58705AA; 58705BA; 61324AA; 62032APA; 62032BPA; 62039A; 62039AA; 62046AA; 62046BA; 62320A; 63005AA; 63005BA; 63005FA; 63325BA; 64017AA; 64017BA; 64019AA; 64019BA; 64230AA; 64230BA; 64230BWA; 64230CA; 64300BA; 64301AA; 64301BA; 67030BA; 7207AA; 7207BA; 7207BVA; 7207CA; 7209BA; 7209FA; 7215AA; 7215BA; 7217AA; 7217BA; 7217CA; 7219AA; 7219BA; 7219BVA; 7219CA; 7219CVA; 7219FA; 7219FLA; 7219FVA; 7220AA; 7220BA; 7220CA; 7220FA; 7228AA; 7228BA; 7228CA; 7228FA; 7230AA; 7230AAM; 7230AWA; 7230BA; 7230BP; 7230BPA; 7230BRA; 7230BVA; 7230BWA; 7230CA; 7230CRA; 7230CVA; 7230CWA; 7230DA; 7230EA; 7230FA; 7230FLA; 7230FVA; 7230FWA; 7232AWA; 7232BA; 7232DA; 7235AWA; 8575AA; 8575AV; 8700CKA; 8700DA; 8700DKA; 8702D; 8702DA; 8702KA; 8705CKA; 8706CA; 8707DA; 8707DP; 8710AA; 8710AP; 8711AA; 8711AP; 8712AA; 8712BA; 8712BP; 8712CA; 8713AA; 8713BA; 8713FA; 8714AA; 8715AA; 8715BA; CM26003AA; CM26003BA; KM27013L; 7220FVA; 26005AA; 10017AA; 26046FUA; 11576BA; 11521A; 11577A; 11522A; 10030AA; 26058BUA; 26003AS; 26003ASE; 10005CA; 7229BA; 7229CA; 7229FA; 28163BTA; 26003AGA; 7229AA; 28163FFA; 8711AGA; 8710AGA; 26092AMA; 11515; 58001; 11578A; 11506AA; 11506AAK; 26003VAA; 60916020; 26048ASA; 26048BSA; 27000K; 27000KA; 27000L; 11264BBU1; 10105FA; 10972BA; 10972BWA; 27035FA; 28164LLA; 260046BA; 10330B1; 27005AR; 67208BA; 26012K; 26002K; 26002KA; 26012KA; 27012KP; 28163PCD; 27012KPA; 11572A; 11573A; 11574A; 27002KP; 27002KPA; 27010K; 27010KA; 27010L; 27010LA; 27030KAS; 27030KBS; 28162AMA; 24941BAL; 10331B2K; 10040AA; 26008BAC; 27005BGA; 28095VAA; 28095VDA; 28132AE; 20916025AA; 20916025DA; 10970BA; 27000LA; 26003VDA; 26013VDA; 27001GG; 28100AA; 28731AE; 8100AA; 8100DA; 26003VDA; 26013VDA; 28100AA; 28100DA; 11508AA; 26048FSA; 49021AA; 49021DA; 7230AE; 11508AAK; 26003BCA; 27015VAA; 27015VDA; 27324AA.

CLASSE : II 10302860178
80040 - EQUIPAMENTO - Retificação de Publicação01 - Indeferido por estar em desacordo com a Legislação vigente.

HB HOSPITALAR INDÚSTRIA E COMÉRCIO LTDA 1.02611-2 Vaporizador 25351.444642/2005-81

VAPORIZADOR CALIBRADO HB

FABRICANTE : HB HOSPITALAR INDÚSTRIA E COMÉRCIO LTDA - BRASIL

DISTRIBUIDOR : HB HOSPITALAR INDÚSTRIA E COMÉRCIO LTDA - BRASIL

VAPORIZADOR CALIBRADO HB PARA DESFLURANO

VAPORIZADOR CALIBRADO HB PARA ENFLURANO

VAPORIZADOR CALIBRADO HB PARA HALOTANO

VAPORIZADOR CALIBRADO HB PARA ISOFLURANO

VAPORIZADOR CALIBRADO HB PARA SEVOFLURANO

CLASSE : III 10261120016

80040 - EQUIPAMENTO - Retificação de Publicação01 - Indeferido por estar em desacordo com a Legislação vigente.

ICO INDUSTRIA E COMERCIO ODONTOLOGICOS LTDA ME 8.10884-8

Instrumentos cirúrgicos 25351.221032/2015-89

Instrumentos não articulados cortante

FABRICANTE : Kabeer Instruments International - PAQUISTÃO

CLASSE : I

80007 - MATERIAL - Cadastro de Famílias de Material de Uso Médico Importado01 - Indeferido por estar em desacordo com a Legislação vigente.

Instrumentos cirúrgicos 25351.221040/2015-42

Instrumentos odontológicos não articulados e não cortantes

FABRICANTE : Kabeer Instruments International - PAQUISTÃO

CLASSE : I

80007 - MATERIAL - Cadastro de Famílias de Material de Uso Médico Importado01 - Indeferido por estar em desacordo com a Legislação vigente.

INGÁ - MATERIAIS MÉDICOS HOSPITALARES LTDA. 8.00867-2

Meio de Cultura Para Fertilização In Vitro 25351.224531/2011-41

KIT MEIO DE VITRIFICAÇÃO PARA OÓCITOS E EMBRIÕES INGAMED

FABRICANTE : INGÁ - MATERIAIS MÉDICOS HOSPITALARES LTDA. - BRASIL

DISTRIBUIDOR : INGÁ - MATERIAIS MÉDICOS HOSPITALARES LTDA. - BRASIL

Solução de Equilíbrio VI-1; Solução de Equilíbrio VI-2.

CLASSE : III 80086720038

8046 - MATERIAL - Inclusão de Novo(s) Fabricante(s) em Cadastro/Registro01 - Indeferido por estar em desacordo com a Legislação vigente.

I-9 IMPLANTES, COMÉRCIO DE PRODUTOS E EQUIPAMENTOS MÉDICOS-HOSPITALARES LTDA 8.07404-7

Sistema para Artroplastia total multicompartimental fêmoro-tíbio-patelar 25351.275466/2014-70

SISTEMA DE JOELHO COM ROTAÇÃO CIMENTADO EUROS

FABRICANTE : EUROS S.A.S. - FRANÇA

DISTRIBUIDOR : EUROS S.A.S. - FRANÇA

CLASSE : III
80097 - MATERIAL - Registro de Sistema de Material Implantável em Ortopedia Nacional01 - Indeferido por estar em desacordo com a Legislação vigente.

Sistema para Artroplastia total multicompartimental fêmoro-tíbio-patelar 25351.398996/2014-32

SISTEMA DE JOELHO COM ROTAÇÃO NÃO CIMENTADO EUROS

FABRICANTE : EUROS S.A.S. - FRANÇA

Componente femoral EUROP STD/ROTAÇÃO Tamanho 1 Direito não cimentado A1010101; Componente femoral EUROP STD/ROTAÇÃO Tamanho 2 Direito não cimentado A1010201; Componente femoral EUROP STD/ROTAÇÃO Tamanho 3 Direito não cimentado A1010301; Componente femoral EUROP STD/ROTAÇÃO Tamanho 4 Direito não cimentado A1010401; Componente femoral EUROP STD/ROTAÇÃO Tamanho 5 Direito não cimentado A1010501; Componente femoral EUROP STD/ROTAÇÃO Tamanho 6 Direito não cimentado A1010601; Componente femoral EUROP STD/ROTAÇÃO Tamanho 7 Direito não cimentado A1010701; Componente femoral EUROP STD/ROTAÇÃO Tamanho 1 Esquerdo não cimentado A1010111; Componente femoral EUROP STD/ROTAÇÃO Tamanho 2 Esquerdo não cimentado A1010211; Componente femoral EUROP STD/ROTAÇÃO Tamanho 3 Esquerdo não cimentado A1010311; Componente femoral EUROP STD/ROTAÇÃO Tamanho 4 Esquerdo não cimentado A1010411; Componente femoral EUROP STD/ROTAÇÃO Tamanho 5 Esquerdo não cimentado A1010511; Componente femoral EUROP STD/ROTAÇÃO Tamanho 6 Esquerdo não cimentado A1010611; Componente femoral EUROP STD/ROTAÇÃO Tamanho 7 Esquerdo não cimentado A1010711; Base tibial metálica EUROP ROTAÇÃO Tamanho 1 não cimentada* A2300511; Base tibial metálica EUROP ROTAÇÃO Tamanho 2 não cimentada A2300521; Base tibial metálica EUROP ROTAÇÃO Tamanho 3 não cimentada A2300541; Base tibial metálica EUROP ROTAÇÃO Tamanho 4 não cimentada A2300551; Base tibial metálica EUROP ROTAÇÃO Tamanho 5 não cimentada A2300571; Base tibial metálica EUROP ROTAÇÃO Tamanho 6 não cimentada A2300581; Plug Ø12mm XA2300362; Inseto EUROP ROTAÇÃO Tamanho 1 espessura 9* esquerdo A2301102; Inseto EUROP ROTAÇÃO Tamanho 1 espessura 11* esquerdo A2301112; Inseto EUROP ROTAÇÃO Tamanho 1 espessura 13* esquerdo A2301122; Inseto EUROP ROTAÇÃO Tamanho 1 espessura 15* esquerdo A2301132; Inseto EUROP ROTAÇÃO Tamanho 1 espessura 9* direito A2301152; Inseto EUROP ROTAÇÃO Tamanho 1 espessura 11* direito A2301162; Inseto EUROP ROTAÇÃO Tamanho 1 espessura 13* direito A2301172; Inseto EUROP ROTAÇÃO Tamanho 1 espessura 15* direito A2301182; Inseto EUROP ROTAÇÃO Tamanho 2 espessura 9 esquerdo A2301202; Inseto EUROP ROTAÇÃO Tamanho 2 espessura 11 esquerdo A2301212; Inseto EUROP ROTAÇÃO Tamanho 2 espessura 13 esquerdo A2301222; Inseto EUROP ROTAÇÃO Tamanho 2 espessura 15 esquerdo A2301232; Inseto EUROP ROTAÇÃO Tamanho 2 espessura 9 direito A2301252; Inseto EUROP ROTAÇÃO Tamanho 2 espessura 11 direito A2301262; Inseto EUROP ROTAÇÃO Tamanho 2 espessura 13 direito A2301272; Inseto EUROP ROTAÇÃO Tamanho 2 espessura 15 direito A2301282; Inseto EUROP ROTAÇÃO Tamanho 3 espessura 9 esquerdo A2301302; Inseto EUROP ROTAÇÃO Tamanho 3 espessura 11 esquerdo A2301312; Inseto EUROP ROTAÇÃO Tamanho 3 espessura 13 esquerdo A2301322; Inseto EUROP ROTAÇÃO Tamanho 3 espessura 15 esquerdo A2301332; Inseto EUROP ROTAÇÃO Tamanho 3 espessura 9 direito A2301352; Inseto EUROP ROTAÇÃO Tamanho 3 espessura 11 direito A2301362; Inseto EUROP ROTAÇÃO Tamanho 3 espessura 13 direito A2301372; Inseto EUROP ROTAÇÃO Tamanho 3 espessura 15 direito A2301382; Inseto EUROP ROTAÇÃO Tamanho 4 espessura 9 esquerdo A2301402; Inseto EUROP ROTAÇÃO Tamanho 4 espessura 11 esquerdo A2301412; Inseto EUROP ROTAÇÃO Tamanho 4 espessura 13 esquerdo A2301422; Inseto EUROP ROTAÇÃO Tamanho 4 espessura 15 esquerdo A2301432; Inseto EUROP ROTAÇÃO Tamanho 4 espessura 9 direito A2301452; Inseto EUROP ROTAÇÃO Tamanho 4 espessura 11 direito A2301462; Inseto EUROP ROTAÇÃO Tamanho 4 espessura 13 direito A2301472; Inseto EUROP ROTAÇÃO Tamanho 4 espessura 15 direito A2301482; Inseto EUROP ROTAÇÃO Tamanho 5 espessura 9 esquerdo A2301502; Inseto EUROP ROTAÇÃO Tamanho 5 espessura 11 esquerdo A2301512; Inseto EUROP ROTAÇÃO Tamanho 5 espessura 13 esquerdo A2301522; Inseto EUROP ROTAÇÃO Tamanho 5 espessura 15 esquerdo A2301532; Inseto EUROP ROTAÇÃO Tamanho 5 espessura 9 direito A2301552; Inseto EUROP ROTAÇÃO Tamanho 5 espessura 11 direito A2301562; Inseto EUROP ROTAÇÃO Tamanho 5 espessura 13 direito A2301572; Inseto EUROP ROTAÇÃO Tamanho 5 espessura 15 direito A2301582; Inseto EUROP ROTAÇÃO Tamanho 6 espessura 9 esquerdo A2301602; Inseto EUROP ROTAÇÃO Tamanho 6 espessura 11 esquerdo A2301612; Inseto EUROP ROTAÇÃO Tamanho 6 espessura 13 esquerdo A2301622; Inseto EUROP ROTAÇÃO Tamanho 6 espessura 15 esquerdo A2301632; Inseto EUROP ROTAÇÃO Tamanho 6 espessura 9 direito A2301652; Inseto EUROP ROTAÇÃO Tamanho 6 espessura 11 direito A2301662; Inseto EUROP ROTAÇÃO Tamanho 6 espessura 13 direito A2301672; Inseto EUROP ROTAÇÃO Tamanho 6 espessura 15 direito A2301682; Inseto EUROP ROTAÇÃO Tamanho 7 espessura 9 esquerdo A2301802; Inseto EUROP ROTAÇÃO Tamanho 7 espessura 11 esquerdo A2301812; Inseto EUROP ROTAÇÃO Tamanho 7 espessura 13 esquerdo A2301822; Inseto EUROP ROTAÇÃO Tamanho 7 espessura 15 esquerdo A2301832; Inseto EUROP ROTAÇÃO Tamanho 7 espessura 9 direito A2301852; Inseto EUROP ROTAÇÃO Tamanho 7 espessura 11 direito A2301862; Inseto EUROP ROTAÇÃO Tamanho 7 espessura 13 direito A2301872; Inseto EUROP ROTAÇÃO Tamanho 7 espessura 15 direito A2301882; Haste de extensão EUROP ROTAÇÃO

Ø12 L20 A2300341 ; Haste de extensão EUROP ROTAÇÃO Ø 12 L35 A2300351 ; Patela EUROP STD/ROTAÇÃO/PÓSTERO Ø25 A2302012 ; Patela EUROP STD/ROTAÇÃO/PÓSTERO Ø29 A2302022 ; Patela EUROP STD/ROTAÇÃO/PÓSTERO Ø32 A2302032 ; Patela EUROP STD/ROTAÇÃO/PÓSTERO Ø35 A2302042 .

CLASSE : III
80096 - MATERIAL - Registro de Sistema de Material Implantável em Ortopedia Importado01 - Indeferido por estar em desacordo com a Legislação vigente.

J.L. MATERIAL CIRURGICO LTDA 8.00341-4

Valvula Hemostática 25351.153323/2015-18

Válvula Hemostática: Conector Y Easy

FABRICANTE : Shangai Kindly Enterprise Development Group Medical Instruments CO., LTD - CHINA

FABRICANTE : SHANGAI INTERNATIONAL HOLDING CORP. GMBH - ALEMANHA

YCK113;YCK113A

CLASSE : II

80007 - MATERIAL - Cadastro de Famílias de Material de Uso Médico Importado01 - Indeferido por estar em desacordo com a Legislação vigente.

Valvula Hemostática 25351.153310/2015-19

Válvula Hemostática: Conector Y

FABRICANTE : Shangai Kindly Enterprise Development Group Medical Instruments CO., LTD - CHINA

FABRICANTE : SHANGAI INTERNATIONAL HOLDING CORP. GMBH - ALEMANHA

YCK111;YCK111A

CLASSE : II

80007 - MATERIAL - Cadastro de Famílias de Material de Uso Médico Importado01 - Indeferido por estar em desacordo com a Legislação vigente.

LABORLAB PRODUTOS PARA LABORATÓRIOS LTDA EPP 1.02468-1

SANGUE OCULTO EM FEZES 25351.246527/2013-01

FOB Rapid test

FABRICANTE : LABORLAB PRODUTOS PARA LABORATÓRIOS LTDA EPP - BRASIL

- Kit para 100 determinações (100 tiras-teste + 100 tubos para preparo da amostra)

Kit para 25 determinações (25 tiras-teste + 25 tubos para preparo da amostra)

Kit para 50 determinações (50 tiras-teste + 50 tubos para preparo da amostra)

Kit para 75 determinações (75 tiras-teste + 75 tubos para preparo da amostra)

CLASSE : III

8003 - IVD - Registro de produto nacional01 - Indeferido por estar em desacordo com a Legislação vigente.

LARISMED - INDÚSTRIA E COMERCIO DE MATERIAIS MEDICO E HOSPITALARES LTDA - ME 8.07730-2

Compressas 25351.291537/2013-71

COMPRESSA CIRURGICA DE GAZE HIDROFILA NÃO ESTERIL - LARISMED

FABRICANTE : LARISMED - INDÚSTRIA E COMERCIO DE MATERIAIS MEDICO E HOSPITALARES LTDA - ME - BRASIL

CLASSE : I

8030 - MATERIAL - Cadastro de Material de Uso Médico Nacional01 - Indeferido por estar em desacordo com a Legislação vigente.

LEEDSAY INDÚSTRIA E COMÉRCIO DE PRODUTOS MÉDICOS LTDA 8.04430-7

Solucao Para Uso Oftalmologico 25351.189609/2013-10

OPHTHAL-FILL HPMC

FABRICANTE : LEEDSAY INDÚSTRIA E COMÉRCIO DE PRODUTOS MÉDICOS LTDA - BRASIL

DISTRIBUIDOR : LEEDSAY INDÚSTRIA E COMÉRCIO DE PRODUTOS MÉDICOS LTDA - BRASIL

OPHTHAL-FILL HPMC 2% L.V., OPHTHAL-FILL HPMC 2% M.V., OPHTHAL-FILL HPMC 4% H.V.,

CLASSE : IV 80443070010

8042 - MATERIAL - Alteração da Apresentação Comercial01 - Indeferido por estar em desacordo com a Legislação vigente.

LIFE X - IMPORTAÇÃO E COMÉRCIO DE MATERIAL CIRÚRGICO LTDA - EPP 8.06934-1

Placa não absorvível para osteossíntese 25351.456324/2014-12

PLACAS CRANIOMAXILOFACIAIS CIZETA

FABRICANTE : CIZETA SURGICAL S.R.L. - ITÁLIA

CLASSE : III

80096 - MATERIAL - Registro de Sistema de Material Implantável em Ortopedia Importado01 - Indeferido por estar em desacordo com a Legislação vigente.

LIMA CORPORATE INDÚSTRIA E COMÉRCIO DE PRODUTOS MEDICO HOSPITALARES LTDA 8.02976-1

Haste modular para artroplastia de quadril 25351.357561/2014-46

HASTE FEMORAL H MAX C

FABRICANTE : LIMA CORPORATE INDÚSTRIA E COMÉRCIO DE PRODUTOS MEDICO HOSPITALARES LTDA - BRASIL

CLASSE : III

80093 - MATERIAL - Registro de Família de Material Implantável em Ortopedia Nacional01 - Indeferido por estar em desacordo com a Legislação vigente.

Magiere & Magaldi Negócios Internacionais Ltda-EPP 8.12610-3

Agulha Para Acupuntura 25351.800335/2016-67

MIP BRASIL INDUSTRIA E COMERCIO DE PRODUTOS FARMACEUTICOS LTDA 8.08693-1
Aplicadores 25351.212728/2014-32
AF24 CLIC&GO
FABRICANTE : Youmedical B.V. - HOLANDA (PAÍSES BAIXOS)
DISTRIBUIDOR : Youmedical B.V. - HOLANDA (PAÍSES BAIXOS)
CLASSE : II
8026 - MATERIAL - Registro de Material de Uso Médico Importado01 - Indeferido por estar em desacordo com a Legislação vigente.
Spray Gelado 25351.209278/2014-90
AF24 SPRAY
FABRICANTE : Youmedical B.V. - HOLANDA (PAÍSES BAIXOS)
DISTRIBUIDOR : Youmedical B.V. - HOLANDA (PAÍSES BAIXOS)
CLASSE : II
8026 - MATERIAL - Registro de Material de Uso Médico Importado01 - Indeferido por estar em desacordo com a Legislação vigente.
Spray Gelado 25351.721235/2012-01
AF24 PARA OS PÉS
AF24 PARA OS PÉS Click & Go; AF24 PARA OS PÉS Spray
CLASSE : II
80007 - MATERIAL - Cadastro de Famílias de Material de Uso Médico Importado01 - Indeferido por estar em desacordo com a Legislação vigente.
Spray Gelado 25351.721163/2012-97
AF 24 PARA UNHAS
AF 24 PARA UNHAS CANETA; AF 24 PARA UNHAS SPRAY
CLASSE : II
80007 - MATERIAL - Cadastro de Famílias de Material de Uso Médico Importado01 - Indeferido por estar em desacordo com a Legislação vigente.
Omron Healthcare Brasil Representação e Distribuição de Produtos Médico-Hospitalares Ltda.8.07575-8
Monitor de Pressão Arterial Nao Invasivo25351.746143/2015-24
MONITOR DE PRESSÃO ARTERIAL AUTOMÁTICO
FABRICANTE : OMRON HEALTHCARE CO., LTD - JAPÃO
DISTRIBUIDOR : OMRON HEALTHCARE, INC - ESTADOS UNIDOS DA AMÉRICA
DISTRIBUIDOR : OMRON DALIAN CO., LTD. - CHINA
DISTRIBUIDOR : OMRON DALIAN CO., LTD. - CHINA
DISTRIBUIDOR : OMRON HEALTHCARE CO., LTD - JAPÃO
HEM-7121
HEM-7130
HEM-7130U
HEM-7320
CLASSE : II
80027 - EQUIPAMENTO - Cadastro de Família de Equipamentos para saúde Importado01 - Indeferido por estar em desacordo com a Legislação vigente.
Estimulador Neuromuscular para Alívio da Dor25351.746124/2015-10
MASSAGEADOR DE ELETROTHERAPIA PORTATIL
FABRICANTE : OMRON HEALTHCARE CO., LTD - JAPÃO
DISTRIBUIDOR : OMRON HEALTHCARE, INC - ESTADOS UNIDOS DA AMÉRICA
DISTRIBUIDOR : OMRON DALIAN CO., LTD. - CHINA
DISTRIBUIDOR : OMRON DALIAN CO., LTD. - CHINA
DISTRIBUIDOR : OMRON HEALTHCARE CO., LTD - JAPÃO
HV-F020
HV-F021
CLASSE : II
80027 - EQUIPAMENTO - Cadastro de Família de Equipamentos para saúde Importado01 - Indeferido por estar em desacordo com a Legislação vigente.
Nebulizador 25351.743328/2015-43
INALADOR COMPRESSOR
FABRICANTE : OMRON HEALTHCARE CO., LTD - JAPÃO
DISTRIBUIDOR : OMRON HEALTHCARE, INC - ESTADOS UNIDOS DA AMÉRICA
DISTRIBUIDOR : OMRON DALIAN CO., LTD. - CHINA
DISTRIBUIDOR : OMRON DALIAN CO., LTD. - CHINA
DISTRIBUIDOR : OMRON HEALTHCARE CO., LTD - JAPÃO
NE-C803
CLASSE : II
80027 - EQUIPAMENTO - Cadastro de Família de Equipamentos para saúde Importado01 - Indeferido por estar em desacordo com a Legislação vigente.
OPTIFOCUS PRODUTOS OFTALMOLÓGICOS LTDA - ME 8.09078-4
Lampada de Fenda 25351.732107/2015-74
LÂMPADA DE FENDA
RSL 1500
RSL 1000
CLASSE : I
80027 - EQUIPAMENTO - Cadastro de Família de Equipamentos para saúde Importado01 - Indeferido por estar em desacordo com a Legislação vigente.
ORBLANC COMERCIO DE EQUIPAMENTOS MEDICOS LTDA - ME 8.09296-7
Instrumental Para Endoscopia 25351.228962/2015-16
INSTRUMENTAL PARA ENDOSCOPIA VOGELMANN
CLASSE : II
80027 - EQUIPAMENTO - Cadastro de Família de Equipamentos para saúde Importado01 - Indeferido por estar em desacordo com a Legislação vigente.

ORTOSPINE COMÉRCIO IMPORTAÇÃO E EXPORTAÇÃO DE MATERIAL HOSPITALAR LTDA.8.04543-8
Material Implantavel 25351.332022/2010-16
SISTEMA PARA QUADRIL NÃO CIMENTADO ECOFIT
FABRICANTE : Implantcast GmbH - ALEMANHA
DISTRIBUIDOR : Implantcast GmbH - ALEMANHA
0220-3239Insero BioloX® delta, 32/39 mm;0220-3244Insero BioloX® delta, 32/44 mm;0220-3644Insero BioloX® delta, 36/44 mm;0220-3248Insero BioloX® delta, 32/48 mm;0220-3648Insero BioloX® delta, 36/48 mm;0220-3252Insero BioloX® delta, 32/52 mm;0220-3652Insero BioloX® delta, 36/52 mm;2586-2800Cabeça IC Delta BioloX® 28mm, S;2586-2805Cabeça IC Delta BioloX® 28mm, M;2586-2810Cabeça IC Delta BioloX® 28mm, L;2586-3200Cabeça IC Delta BioloX® 32mm, S;2586-3205Cabeça IC Delta BioloX® 32mm, M;2586-3210Cabeça IC Delta BioloX® 32mm, L;2586-3600Cabeça IC Delta BioloX® 36mm, S;2586-3605Cabeça IC Delta BioloX® 36mm, M;2586-3610Cabeça IC Delta BioloX® 36mm, L;7000-1144Tela de Reforço Acetabular IC 44mm ;7000-1146Tela de Reforço Acetabular IC 46mm ;7000-1148Tela de Reforço Acetabular IC 48mm ;7000-1150Tela de Reforço Acetabular IC 50mm ;7000-1152Tela de Reforço Acetabular IC 52mm ;7000-1154Tela de Reforço Acetabular IC 54mm ;7000-1156Tela de Reforço Acetabular IC 56mm ;7000-1158Tela de Reforço Acetabular IC 58mm ;7001-0144Tela de Reforço para Acetábulo e Rebordos IC 44mm - lado esquerdo;7001-0146Tela de Reforço para Acetábulo e Rebordos IC 46mm - lado esquerdo;7001-0148Tela de Reforço para Acetábulo e Rebordos IC 48mm - lado esquerdo;7001-0150Tela de Reforço para Acetábulo e Rebordos IC 50mm - lado esquerdo ;7001-0152Tela de Reforço para Acetábulo e Rebordos IC 52mm - lado esquerdo ;7001-0154Tela de Reforço para Acetábulo e Rebordos IC 54mm - lado esquerdo ;7001-0156Tela de Reforço para Acetábulo e Rebordos IC 56mm - lado esquerdo ;7001-0158Tela de Reforço para Acetábulo e Rebordos IC 58mm - lado esquerdo
3039-3062 Haste EcoFit não cimentada padrão 6,25mm;3039-3075 Haste EcoFit não cimentada padrão 7,5mm;3039-3087 Haste EcoFit não cimentada padrão 8,75mm;3039-3100 Haste EcoFit não cimentada padrão 10mm;3039-3112 Haste EcoFit não cimentada padrão 11,25mm;3039-3125 Haste EcoFit não cimentada padrão 12,5mm;3039-3137 Haste EcoFit não cimentada padrão 13,75mm;3039-3150 Haste EcoFit não cimentada padrão 15mm;3039-3175 Haste EcoFit não cimentada padrão 17,5mm;3039-4062 Haste EcoFit não cimentada padrão 6,25mm;3039-4075 Haste EcoFit não cimentada padrão 7,5mm;3039-4087 Haste EcoFit não cimentada padrão 8,75mm;3039-4100 Haste EcoFit não cimentada padrão 10mm;3039-4112 Haste EcoFit não cimentada padrão 11,25mm;3039-4125 Haste EcoFit não cimentada padrão 12,5mm;3039-4137 Haste EcoFit não cimentada padrão 13,75mm;3039-4150 Haste EcoFit não cimentada padrão 15mm;3039-4175 Haste EcoFit não cimentada padrão 17,5mm;0220-0046Acetábulo não cimentado EcoFit, 46mm;0220-0048Acetábulo não cimentado EcoFit, 48mm;0220-0050Acetábulo não cimentado EcoFit, 50mm;0220-0052Acetábulo não cimentado EcoFit, 52mm;0220-0054Acetábulo não cimentado EcoFit, 54mm;0220-0056Acetábulo não cimentado EcoFit, 56mm;0220-0058Acetábulo não cimentado EcoFit, 58mm;0220-0060Acetábulo não cimentado EcoFit, 60mm;0220-0062Acetábulo não cimentado EcoFit, 62mm;0220-0064Acetábulo não cimentado EcoFit, 64mm;0220-0066Acetábulo não cimentado EcoFit, 66mm;0220-0068Acetábulo não cimentado EcoFit, 68mm;0220-0146Acetábulo não cimentado NH EcoFit, 46mm;0220-0148Acetábulo não cimentado NH EcoFit, 48mm;0220-0150Acetábulo não cimentado NH EcoFit, 50mm;0220-0152Acetábulo não cimentado NH EcoFit, 52mm;0220-0154Acetábulo não cimentado NH EcoFit, 54mm;0220-0156Acetábulo não cimentado NH EcoFit, 56mm;0220-0158Acetábulo não cimentado NH EcoFit, 58mm;0220-0160Acetábulo não cimentado NH EcoFit, 60mm;0220-0162Acetábulo não cimentado NH EcoFit, 62mm;0220-0164Acetábulo não cimentado NH EcoFit, 64mm;0220-0166Acetábulo não cimentado NH EcoFit, 66mm;0220-0168Acetábulo não cimentado NH EcoFit, 68mm;
3039-3200 Haste EcoFit não cimentada padrão 20mm; 3039-4200 Haste EcoFit não cimentada padrão 20mm;
7000-0144Tela de Reforço para Acetábulo e Rebordos IC 44mm - lado direito ;7000-0146Tela de Reforço para Acetábulo e Rebordos IC 46mm - lado direito ;7000-0148Tela de Reforço para Acetábulo e Rebordos IC 48mm - lado direito ;7000-0150Tela de Reforço para Acetábulo e Rebordos IC 50mm - lado direito ;7000-0152Tela de Reforço para Acetábulo e Rebordos IC 52mm - lado direito ;7000-0154Tela de Reforço para Acetábulo e Rebordos IC 54mm - lado direito ;7000-0156Tela de Reforço para Acetábulo e Rebordos IC 56mm - lado direito ;7000-0158Tela de Reforço para Acetábulo e Rebordos IC 58mm - lado direito
CLASSE : III 80454380027
8541 - MATERIAL - Alteração/ Inclusão de componente/acessório em Sistema de Material de Uso Médico01 - Indeferido por estar em desacordo com a Legislação vigente.
Sistema de haste semi-rígida com bloqueio transversal por parafusos25351.304923/2014-10
ORTHOPEDIATRICS PEDINAIL
FABRICANTE : ORTHOPEDIATRICS CORP - ESTADOS UNIDOS DA AMÉRICA
7mm X 20cm Haste femoral IM 10-1500-071 7mm X 22cm Haste femoral IM 10-1500-072 7mm X 24cm Haste femoral IM 10-1500-073 7mm X 26cm Haste femoral IM 10-1500-074 7mm X 28cm Haste femoral IM 10-1500-075 7mm X 30cm Haste femoral IM 10-1500-076 8mm X 24cm Haste femoral IM 10-1500-081 8mm X 26cm Haste femoral IM 10-1500-082 8mm X 28cm Haste femoral IM 10-1500-083 8mm X 30cm Haste femoral IM 10-1500-084 8mm X 32cm Haste femoral IM 10-1500-085 8mm X 34cm Haste femoral IM 10-1500-086 8mm X 36cm Haste femoral IM 10-1500-087 9mm X 28cm Haste femoral IM 10-1500-091 9mm X 30cm Haste femoral

IM 10-1500-092 9mm X 32cm Haste femoral IM 10-1500-093 9mm X 34cm Haste femoral IM 10-1500-094 9mm X 36cm Haste femoral IM 10-1500-095 9mm X 38cm Haste femoral IM 10-1500-096 7mm X 32cm Haste femoral pediátrica IM 10-1500-077 7mm X 34cm Haste femoral pediátrica IM 10-1500-078 7mm X 36cm Haste femoral pediátrica IM 10-1500-079 7mm X 38cm Haste femoral pediátrica IM 10-1500-080 8mm X 38cm Haste femoral pediátrica IM 10-1500-088 8mm X 40cm Haste femoral pediátrica IM 10-1500-089 8mm X 42cm Haste femoral pediátrica IM 10-1500-090 9mm X 40cm Haste femoral pediátrica IM 10-1500-097 9mm X 42cm Haste femoral pediátrica IM 10-1500-098 10mm X 30cm Haste femoral pediátrica IM 10-1500-101 10mm X 32cm Haste femoral pediátrica IM 10-1500-102 10mm X 34cm Haste femoral pediátrica IM 10-1500-103 10mm X 36cm Haste femoral pediátrica IM 10-1500-104 10mm X 38cm Haste femoral pediátrica IM 10-1500-105 10mm X 40cm Haste femoral pediátrica IM 10-1500-106 10mm X 42cm Haste femoral pediátrica IM 10-1500-107 7mm X 20cm Haste femoral IM 10-1500-021 7mm X 22cm Haste femoral IM 10-1500-022 7mm X 24cm Haste femoral IM 10-1500-023 7mm X 26cm Haste femoral IM 10-1500-024 7mm X 28cm Haste femoral IM 10-1500-025 7mm X 30cm Haste femoral IM 10-1500-026 8mm X 24cm Haste femoral IM 10-1500-031 8mm X 26cm Haste femoral IM 10-1500-032 8mm X 28cm Haste femoral IM 10-1500-033 8mm X 30cm Haste femoral IM 10-1500-034 8mm X 32cm Haste femoral IM 10-1500-035 8mm X 34cm Haste femoral IM 10-1500-036 8mm X 36cm Haste femoral IM 10-1500-037 9mm X 28cm Haste femoral IM 10-1500-041 9mm X 30cm Haste femoral IM 10-1500-042 9mm X 32cm Haste femoral IM 10-1500-043 9mm X 34cm Haste femoral IM 10-1500-044 9mm X 36cm Haste femoral IM 10-1500-045 9mm X 38cm Haste femoral IM 10-1500-046 5mm Tampa final 10-1500-0005 10mm Tampa final da haste 10-1500-0010 15mm Tampa final da haste 10-1500-0015 20mm Tampa final da haste 10-1500-0020 T # PRODUCT PRODUCT# LENGTH(mm) 7mm x 32cm Parafuso femoral pediátrico IM 10-1500-027 7mm x 34cm Parafuso femoral pediátrico IM 10-1500-028 7mm x 36cm Parafuso femoral pediátrico IM 10-1500-029 7mm x 38cm Parafuso femoral pediátrico IM 10-1500-030 8mm x 38cm Parafuso femoral pediátrico IM 10-1500-038 8mm x 40cm Parafuso femoral pediátrico IM 10-1500-039 8mm x 42cm Parafuso femoral pediátrico IM 10-1500-040 9mm x 40cm Parafuso femoral pediátrico IM 10-1500-047 9mm x 42cm Parafuso femoral pediátrico IM 10-1500-048 10mm x 30cm Parafuso femoral pediátrico IM 10-1500-051 10mm x 32cm Parafuso femoral pediátrico IM 10-1500-052 10mm x 34cm Parafuso femoral pediátrico IM 10-1500-053 10mm x 36cm Parafuso femoral pediátrico IM 10-1500-054 10mm x 38cm Parafuso femoral pediátrico IM 10-1500-055 10mm x 40cm Parafuso femoral pediátrico IM 10-1500-056 10mm x 42cm Parafuso femoral pediátrico IM 10-1500-057 Parafuso 4.0 X 15 10-1500-2015 Parafuso 4.0 X 20 10-1500-2020 Parafuso 4.0 X 25 10-1500-2025 Parafuso 4.0 X 30 10-1500-2030 Parafuso 4.0 X 35 10-1500-2035 Parafuso 4.0 X 40 10-1500-2040 Parafuso 4.0 X 45 10-1500-2045 Parafuso 4.0 X 50 10-1500-2050 Parafuso 4.0 X 55 10-1500-2055 Parafuso 4.0 X 60 10-1500-2060 4.5 X 16 Parafuso de bloqueio 10-1500-3016 4.5 X 18 Parafuso de bloqueio 10-1500-3018 4.5 X 20 Parafuso de bloqueio 10-1500-3020 4.5 X 22 Parafuso de bloqueio 10-1500-3022 4.5 X 24 Parafuso de bloqueio 10-1500-3024 4.5 X 26 Parafuso de bloqueio 10-1500-3026 4.5 X 28 Parafuso de bloqueio 10-1500-3028 4.5 X 30 Parafuso de bloqueio 10-1500-3030 4.5 X 32 Parafuso de bloqueio 10-1500-3032 4.5 X 34 Parafuso de bloqueio 10-1500-3034 4.5 X 36 Parafuso de bloqueio 10-1500-3036 4.5 X 38 Parafuso de bloqueio 10-1500-3038 4.5 X 40 Parafuso de bloqueio 10-1500-3040 4.5 X 42 Parafuso de bloqueio 10-1500-3042 4.5 X 44 Parafuso de bloqueio 10-1500-3044 4.5 X 46 Parafuso de bloqueio 10-1500-3046 4.5 X 48 Parafuso de bloqueio 10-1500-3048 4.5 X 50 Parafuso de bloqueio 10-1500-3050 4.5 X 55 Parafuso de bloqueio 10-1500-3055 4.5 X 60 Parafuso de bloqueio 10-1500-3060 4.5 X 65 Parafuso de bloqueio 10-1500-3065 4.5 X 70 Parafuso de bloqueio 10-1500-3070 4.5 X 75 Parafuso de bloqueio 10-1500-3075 4.5 X 80 Parafuso de bloqueio 10-1500-3080 4.5 X 85 Parafuso de bloqueio 10-1500-3085 4.5 X 45 Parafuso de construção e bloqueio 10-1500-4045 4.5 X 50 Parafuso de construção e bloqueio 10-1500-4050 4.5 X 55 Parafuso de construção e bloqueio 10-1500-4055 4.5 X 60 Parafuso de construção e bloqueio 10-1500-4060 4.5 X 65 Parafuso de construção e bloqueio 10-1500-4065 4.5 X 70 Parafuso de construção e bloqueio 10-1500-4070 4.5 X 75 Parafuso de construção e bloqueio 10-1500-4075 4.5 X 80 Parafuso de construção e bloqueio 10-1500-4080 4.5 X 85 Parafuso de construção e bloqueio 10-1500-4085 4.5 X 90 Parafuso de construção e bloqueio 10-1500-4090 4.5 X 95 Parafuso de construção e bloqueio 10-1500-4095 4.5 X 100 Parafuso de construção e bloqueio 10-1500-4100
CLASSE : III
80096 - MATERIAL - Registro de Sistema de Material Implantável em Ortopedia Importado01 - Indeferido por estar em desacordo com a Legislação vigente.
Parafuso não absorvível para osteossíntese25351.310654/2014-55
PARAFUSOS CANULADOS ORTHOPEADIATRICS 7.0mm
CLASSE : III
80092 - MATERIAL - Registro de Família de Material Implantável em Ortopedia Importado01 - Indeferido por estar em desacordo com a Legislação vigente.
Sistema de fixação rígida de placas retas para osteossíntese25351.304814/2014-12
SISTEMA DE PLACAS BLOQUEADAS DE FIXAÇÃO DO FÊMUR PROXIMAL
CLASSE : III
80096 - MATERIAL - Registro de Sistema de Material Implantável em Ortopedia Importado01 - Indeferido por estar em desacordo com a Legislação vigente.



POLAR FIX INDUSTRIA E COMERCIO DE PRODUTOS HOSPITALARES LTDA 8.00340-0

Campo Cirúrgico 25351.634360/2011-70

CAMPO CIRÚRGICO ESTÉRIL EM NÃO TECIDO POLAR FIX
FABRICANTE : POLAR FIX INDUSTRIA E COMERCIO DE
PRODUTOS HOSPITALARES LTDA - BRASIL
DISTRIBUIDOR : POLAR FIX INDUSTRIA E COMERCIO DE
PRODUTOS HOSPITALARES LTDA - BRASIL

Campo cobertura para mesa de instrumentação 1,00m x 1,50m; Campo cobertura para mesa de instrumentação 1,50m x 1,80m; Campo cobertura para mesa de instrumentação 1,50m x 2,00m; Campo cobertura para mesa de instrumentação 1,50m x 2,40m; Campo cobertura/fronha para mesa de instrumento 0,58m x 1,37m; Campo cobertura/fronha para mesa de mayo 0,60m x 1,40m; Campo cobertura/fronha para mesa de mayo 0,80m x 1,45m; Campo cobertura/fronha para mesa de mayo 0,90m x 1,20m; Campo perneira 0,25m x 0,80m; Campo perneira 0,25m x 1,20m; Campo perneira 0,50m x 1,10m; Campo perneira 0,75m x 1,20m; Campo perneira 0,79m x 1,22m; Campo perneira 0,80m x 1,30m; Campo Simples 0,50m x 0,50m; Campo Simples 0,50m x 0,75m; Campo Simples 0,75m x 0,50m; Campo Simples 0,75m x 0,75m; Campo Simples 0,75m x 0,90m; Campo Simples 1,50m x 1,75m; Campo Simples 1,50m x 2,40m; Campo Simples 1,50m x 3,00m; Campo c/fevra circular 0,50m x 0,60m; Campo c/fevra circular 0,75m x 0,90m; Campo c/fevra circular 0,45m x 0,75m; Campo c/fevra circular 0,75m x 0,90m; Campo c/fevra circular 1,00m x 1,25m; Campo c/fevra circular 1,50m x 1,20m; Campo c/fevra circular 1,50m x 1,80m; Campo c/fevra circular 2,00m x 2,40m; Campo c/fevra circular 2,00m x 2,80m; Campo c/fevra quadrada 0,50m x 0,50m; Campo c/fevra quadrada 0,75m x 0,50m; Campo c/fevra quadrada 0,75m x 0,90m; Campo c/fevra quadrada 0,75m x 0,90m; Campo c/fevra quadrada 1,00m x 1,50m; Campo c/fevra quadrada 1,50m x 2,00m; Campo c/fevra quadrada 2,00m x 2,80m; Campo Abdomino-perineal 2,55m x 1,75m x 2,85m c/dupla fevra; Campo Cardiotorácico 1,80m x 3,00m com fevra 0,30x0,40; Campo Cardiovascular 2,00m x 2,60m com fevra em U; Campo para Angiografia 2,20m x 3,00m com dupla fevra; Campo para Angiografia 2,0m x 3,00m com fevra; Campo para Angiografia 2,40m x 3,00m com fevra; Campo Cesariana 2,00m x 3,00m; Campo Parto Normal 1,00m X 1,10m; Campo Ginecologia 1,80m x 2,00m; Campo Ginecologia/Citoscopia 0,75m x 1,20m c/fevra; Campo Crânio / Neurocirurgia 2,00m x 3,00m c/fevra; Campo de incisão 0,10m x 0,20m; Campo de incisão 0,28m x 0,25m; Campo de incisão 0,28m x 0,4m; Campo de incisão 0,50m x 0,45m; Campo de incisão 0,60m x 0,60m; Campo de incisão 0,60m x 0,85m; Campo de isolamento 2,40m x 3,20m; Campo de isolamento 2,45m x 3,15m; Campo para Laparoscopia Abertura Abdominal/Perineal. 2,55m x 1,75m; Campo para Laparoscopia Abertura Abdominal/Perineal. 2,00m x 2,85m; Campo para Laparotomia 2,00m x 3,15m; Campo para Laparotomia c/fevra Abdominal 1,75m x 2,50m x 3,00m; Campo para Oftalmologia c/fevra 1,50m x 1,40m; Campo para Oftalmologia c/fevra 0,70m x 1,00m; Campo para Oftalmologia c/fevra 1,50m x 2,40m; Campo para Urologia transparente 0,60m x 1,00m; Campo p/Urologia c/abertura abdominal 1,80m x 2,00m; Campo p/Urologia 1,00m x 1,10m; Campo Epidural/Raquianestesia 0,75m x 0,75m; Campo Epidural/Raquianestesia 0,75m x 0,90m; Campo RTU (Próstata) 1,00m x 2,40m; Campo com abertura 0,75m x 0,90m; Campo com abertura 0,45m x 0,75m; Campo em U 0,50m x 0,75m c/fevra; Campo em U 0,75m x 0,90m c/fevra; Campo em U 1,00m x 1,50m c/fevra; Campo em U 1,00m x 1,50m c/fevra; Campo em U 1,50m x 2,60m c/fevra; Campo em U 1,50m x 2,40m c/fevra; Campo em U 2,00m x 2,60m c/fevra; Campo em U 2,00m x 2,40m c/fevra; Campo em U 2,00m x 2,40m c/fevra; Campo em U 2,00m x 2,40m c/fevra; Campo em U 0,55m x 0,60m c/ fevra; Campo em U 0,75m x 0,90m c/ fevra; Campo em U 1,00m x 1,50m c/ fevra; Campo em U 1,50m x 2,40m c/ fevra; Campo Artrosopia Joelho 2,00m x 3,00m; Campo Artrosopia Joelho 2,50m x 3,15m; Campo de artrosopia de ombro 2,50m x 4,00m c/ fevra; Campo mãos e pés 2,00m x 3,00m c/fevra; Campo mãos e pés 0,35m x 0,36m; Campo mãos e pés 0,35m x 0,45m; Campo mãos e pés 0,40m x 0,40m; Campo mãos e pés 0,50m x 0,50m; Campo mãos e pés 0,90m x 0,80m; Campo mãos e pés 1,00m x 1,00m; Campo de extremidades 2,50m x 3,00m com dupla fevra; Campo de extremidades 2,50m x 3,15m com dupla fevra; Campo para equipamento 0,13m x 2,50m; Campo para equipamento 0,15m x 2,50m; Campo para equipamento 0,15m x 2,65m; Campo para equipamento 0,18m x 2,50m; Campo para equipamento 0,50 diâmetro; Campo Cirúrgico 0,25m 0,25m; Campo Cirúrgico 0,30m 0,30m; Campo Cirúrgico 0,35m 0,35m; Campo Cirúrgico 0,40m 0,40m; Campo Cirúrgico 0,50m 0,50m; Campo Cirúrgico 0,60m 0,60m; Campo Cirúrgico 0,70m 0,70m; Campo Cirúrgico 0,75m 0,75m; Campo Cirúrgico 0,80m 0,80m; Campo Cirúrgico 0,90m 0,90m; Campo Cirúrgico 1,00m 1,00m; Campo Cirúrgico 1,10m 1,10m; Campo Cirúrgico 1,15m 1,15m; Campo Cirúrgico 1,20m 1,20m; Campo Cirúrgico 1,25m 1,25m; Campo Cirúrgico 1,30m 1,30m; Campo Cirúrgico 1,40m 1,40m; Campo Cirúrgico 1,45m 1,45m; Campo Cirúrgico 1,50m 1,50m; Campo Cirúrgico 1,60m 1,60m; Campo Cirúrgico 1,70 m 1,70m; Campo Cirúrgico 1,80m 1,80m; Campo Cirúrgico 2,00m 2,00m; Campo Cirúrgico 2,20m 2,20m; Campo Cirúrgico 2,30 m 2,30m; Campo Cirúrgico 2,40m 2,40m; Campo Cirúrgico 2,50m 2,50m; Campo Cirúrgico 2,55m 2,55m; Campo Cirúrgico 2,60m 2,60m; Campo Cirúrgico 2,70 m 2,70m; Campo Cirúrgico 2,80m 2,80m; Campo Cirúrgico 3,00m 3,00m; Campo Cirúrgico 3,10m 3,10m; Campo Cirúrgico 3,20m 3,20m; Campo Cirúrgico 3,30m 3,30m; Campo Cirúrgico 3,40 m 3,40m; Campo Cirúrgico 3,50m 3,50m; Campo Cirúrgico 3,60m 3,60m; Campo Cirúrgico 3,70 m 3,70m; Campo Cirúrgico 3,80m 3,80m; Campo Cirúrgico 3,90m 3,90m; Campo Cirúrgico 4,00m 4,00m;

CLASSE : I 8003400026

8419 - MATERIAL - Retificação de Publicação no D.O.U - Correção pela ANVISA01 - Indeferido por estar em desacordo com a Legislação vigente.

PROMEDON DO BRASIL PRODUTOS MEDICO HOSPITALARES LTDA 1.03068-4

Instrumental para Implante de Coluna 25351.271013/2013-04

KIT INSTRUMENTAL ARI

FABRICANTE : K2M,Inc. - ESTADOS UNIDOS DA AMÉRICA

CLASSE : II

80089 - MATERIAL - Cadastro de Conjunto de Materiais de Uso Médico Importado01 - Indeferido por estar em desacordo com a Legislação vigente.

Instrumental para Implante de Coluna 25351.260173/2013-26

KIT INSTRUMENTAL PARA PLACAS DE TITÂNIO

FABRICANTE : K2M,Inc. - ESTADOS UNIDOS DA AMÉRICA

CLASSE : II

80089 - MATERIAL - Cadastro de Conjunto de Materiais de Uso Médico Importado01 - Indeferido por estar em desacordo com a Legislação vigente.

Instrumental para Implante de Coluna 25351.260975/2013-51

INSTRUMENTAL ALEUTIAN.

FABRICANTE : K2M,Inc. - ESTADOS UNIDOS DA AMÉRICA

CLASSE : II

80089 - MATERIAL - Cadastro de Conjunto de Materiais de Uso Médico Importado01 - Indeferido por estar em desacordo com a Legislação vigente.

Instrumental para Implante de Coluna 25351.269481/2013-19

Instrumental Caspian

FABRICANTE : K2M,Inc. - ESTADOS UNIDOS DA AMÉRICA

CLASSE : I

80089 - MATERIAL - Cadastro de Conjunto de Materiais de Uso Médico Importado01 - Indeferido por estar em desacordo com a Legislação vigente.

PRONEFRO BRASIL LTDA 8.01885-1

Equipo Para Hemodialise 25351.366966/2013-44

LINHA DE SANGUE VENOSA PARA HEMODIALISE

FABRICANTE : SUNDER BIOMEDICAL TECH. CO., LTD. - CHINA

DISTRIBUIDOR : SUNDER BIOMEDICAL TECH. CO., LTD. - CHINA

LINHA VENOSA GAMBRO;

LINHA VENOSA NEONATAL.

LINHA VENOSA PEDIÁTRICA;

LINHA VENOSA UNIVERSAL;

PARTES DO PRODUTO: Conector de fístula; Raccord T; Luer Femina; Luer-lock; Cruz de infusão; Pulmão; Câmara; Raccor monopompa; Conector ao dialisador; Tampão do conector de fístula; Perfurador; Recirculador; Clamp.

CLASSE : II

80007 - MATERIAL - Cadastro de Famílias de Material de Uso Médico Importado01 - Indeferido por estar em desacordo com a Legislação vigente.

RICIEX TÊXTIL INDUSTRIA E COMÉRCIO LTDA 8.12112-3

Algodão 25351.372282/2015-27

algodão riciex

FABRICANTE : RICIEX TÊXTIL INDUSTRIA E COMÉRCIO LTDA - BRASIL

CLASSE : I

80009 - MATERIAL - Cadastro de Famílias de Material de Uso Médico Nacional01 - Indeferido por estar em desacordo com a Legislação vigente.

RO & SU INDUSTRIA E COMERCIO LTDA 8.00933-1

Aparelho de Múltiplo Uso em Estética 25351.649918/2009-08

PEELING ULTRA MASTER

FABRICANTE : RO & SU INDUSTRIA E COMERCIO LTDA - BRASIL

DISTRIBUIDOR : RO & SU INDUSTRIA E COMERCIO LTDA - BRASIL

PEELING ULTRA MASTER

CLASSE : II 80093310032

8086 - EQUIPAMENTO - Alteração por Acréscimo de Equipamento em Cadastro de Família/Sistema01 - Indeferido por estar em desacordo com a Legislação vigente.

RP CONEXOES RESTAURADORAS LTDA ME 8.05303-5

Pilar Protetico 25351.494179/2014-93

MUNHÃO PROVISÓRIO PARA IMPLANTE E SUPORTE DENTÁRIO

CLASSE : III

8028 - MATERIAL - Registro de Material de Uso Médico Nacional01 - Indeferido por estar em desacordo com a Legislação vigente.

SALDANHA RODRIGUES LTDA 8.00261-8

Recipiente para Perfurocortantes/Infecante25351.401291/2015-65

RIGIPACK SR - COLETOR DE MATERIAIS PERFURO-CORTANTES

FABRICANTE : SR PRODUCTOS PARA LA SALUD S/A - PARAGUAI

CLASSE : I

80007 - MATERIAL - Cadastro de Famílias de Material de Uso Médico Importado01 - Indeferido por estar em desacordo com a Legislação vigente.

SIGMA PRODUTOS MÉDICOS LTDA 8.03011-3

Grampeador Cirurgico 25351.406872/2014-46

Grampeador Linear Cortante com Grampos para Endoscopia Stapleline®

MLCFC-45-2.5; MLCFC-45-3.5; MLCFC-45-4.8; MLCFC-60-2.5; MLCFC-60-3.5; MLCFC-60-4.8.

CLASSE : III

8027 - MATERIAL - Registro de Famílias de Material de Uso Médico Importado01 - Indeferido por estar em desacordo com a Legislação vigente.

Sistema de Implantes Nacionais e de Próteses Comércio Ltda. 1.02723-1

Sistema para artroplastia total de ATM 25351.479982/2014-11

PROTESE DE ATM

FABRICANTE : Sistema de Implantes Nacionais e de Próteses Comércio Ltda. - BRASIL

DISTRIBUIDOR : Sistema de Implantes Nacionais e de Próteses Comércio Ltda. - BRASIL

CLASSE : III

8029 - MATERIAL - Registro de Famílias de Material de Uso Médico Nacional01 - Indeferido por estar em desacordo com a Legislação vigente.

SOLLIEVO MEDICINA ESPECIALIZADA LTDA 8.10220-3

Material Implantavel 25351.685975/2015-94

DISPOSITIVO INTERESPINHOSE DINÂMICO MELKART

FABRICANTE : Charles Pery & Cie S.A. - FRANÇA

DISTRIBUIDOR : FRADIS MEDICAL - FRANÇA

CLASSE : III

80096 - MATERIAL - Registro de Sistema de Material Implantável em Ortopedia Importado01 - Indeferido por estar em desacordo com a Legislação vigente.

SOL-MILLENNIUM BRASIL IMPORTACAO E EXPORTACAO S.A. 8.09371-5

Seringas Descartaveis 25351.323022/2013-79

SOL-JECT SERINGA DE SEGURANÇA COM AGULHA

FABRICANTE : SHANGHAI KINDLY ENTERPRISE DEVELOPMENT GROUP CO. LTD. - CHINA

CLASSE : II

80007 - MATERIAL - Cadastro de Famílias de Material de Uso Médico Importado01 - Indeferido por estar em desacordo com a Legislação vigente.

Seringas Descartaveis 25351.322299/2013-56

SOL-CARE NO GAP SERINGA DE SEGURANÇA RESTRÍL

FABRICANTE : SHANGHAI KINDLY DEVELOPMENT GROUP CO. LTD. - CHINA

CLASSE : II

80007 - MATERIAL - Cadastro de Famílias de Material de Uso Médico Importado01 - Indeferido por estar em desacordo com a Legislação vigente.

TÓP MED IMPORTACAO E DISTRIBUICAO LTDA - ME 8.06143-9

Kit para Cateter Venoso 25351.336736/2015-26

KIT CATETER VENOSO CENTRAL MONOLÚMEN

FABRICANTE : KFF S.A. - ARGENTINA

DISTRIBUIDOR : KFF S.A. - ARGENTINA

CLASSE : IV

80087 - MATERIAL - Registro de Conjunto de Material de Uso Médico Importado01 - Indeferido por estar em desacordo com a Legislação vigente.

VITÓRIA HOSPITALAR LTDA 8.01145-4

Instrumental para Implante de Coluna 25351.287416/2013-13

Kit Instrumental Box System

FABRICANTE : INNOVASIS, INC - ESTADOS UNIDOS DA AMÉRICA

CLASSE : I

80089 - MATERIAL - Cadastro de Conjunto de Materiais de Uso Médico Importado01 - Indeferido por estar em desacordo com a Legislação vigente.

VR MÉDICAL IMPORTADORA E DISTRIBUIDORA DE PRODUTOS MÉDICOS LTDA 8.01025-1

Agulhas Descartaveis 25351.887953/2008-71

ELETRODOS DE AGULHAS CONCÊNTRICAS DESCARTÁVEIS

FABRICANTE : Natus Neurology, Incorporated - ESTADOS UNIDOS DA AMÉRICA

DISTRIBUIDOR : Natus Manufacturing Limited - IRLANDA

DISTRIBUIDOR : Natus Neurology, Incorporated - ESTADOS UNIDOS DA AMÉRICA

(U)\$53153; (U)\$53169; (U)\$53155; (U)\$53156; (U)\$53158;

(U)\$53159

CLASSE : II 80102510691

80040 - EQUIPAMENTO - Retificação de Publicação01 - Indeferido por estar em desacordo com a Legislação vigente.

Marcapasso Gerador de Pulsos Implantaveis25351.138688/2015-04

Sistemas DIAMOND (TANTALUS®)

FABRICANTE : MetaCure USA Inc. - ESTADOS UNIDOS DA AMÉRICA

DISTRIBUIDOR : MetaCure USA Inc. - ESTADOS UNIDOS DA AMÉRICA

CLASSE : IV 80102511420

80032 - EQUIPAMENTO - Registro de Sistema de Equipamentos de Médio e Pequeno Porte Importado01 - Indeferido por estar em desacordo com a Legislação vigente.

Monitor de Pressao Arterial Nao Invasivo25351.141063/2012-76

MONITOR AUTOMÁTICO DE PRESSÃO ARTERIAL SEJOY

CLASSE : II

80007 - MATERIAL - Cadastro de Famílias de Material de Uso Médico Importado01 - Indeferido por estar em desacordo com a Legislação vigente.

ZIONTECH IMPORTAÇÃO E EXPORTAÇÃO LTDA 8.08873-3

Pincas Articuladas 25351.406769/2015-71

Pinça Corpo Estranho Ziontech

FABRICANTE : ALTON (SHANGHAI) MEDICAL INSTRUMENTS CO., LTD. - CHINA

CLASSE : I

80007 - MATERIAL - Cadastro de Famílias de Material de Uso Médico Importado01 - Indeferido por estar em desacordo com a Legislação vigente.

RESOLUÇÃO - RE Nº 161, DE 21 DE JANEIRO DE 2016

O Diretor da Agência Nacional de Vigilância Sanitária no uso das atribuições que lhe confere o Decreto de nomeação de 26 de julho de 2013, da Presidenta da República, publicado no DOU de 29 de julho de 2013, e a Resolução da Diretoria Colegiada - RDC n.º 46, de 22 de outubro de 2015, tendo em vista o disposto em seu inciso I do art. 59 e no inciso II do art. 51 do Regimento Interno da ANVISA, aprovado nos termos do anexo I da Resolução da Diretoria Colegiada - RDC n.º 29, de 21 de julho de 2015, publicada no DOU de 23 de julho de 2015, resolve:

Art. 1º Declarar o cancelamento de registro ou cadastramento de produtos para a saúde/material de uso médico a pedido da empresa sob os números de processos/números de registro/cadastro constantes do anexo desta Resolução.

Art. 2º Esta Resolução entra em vigor na data de sua publicação.

RENATO ALENCAR PORTO

ANEXO

CNPJ	Razão Social	Nº do Processo	Nº do Expediente	Código do Assunto	Assunto da Petição	Nome Comercial	Nº do Registro
02060549000105	FBM INDÚSTRIA FARMACÊUTICA LTDA	25351679982200930	1153626168	817	MATERIAL - Cancelamento de Registro ou Cadastro a Pedido da Empresa	SOFTJECT	80249299002
		25351426415201018	1153656160	817	MATERIAL - Cancelamento de Registro ou Cadastro a Pedido da Empresa	BOLSA DE DRENAGEM INTRA COSTAL	80249290024
		25351348019200506	1153526161	817	MATERIAL - Cancelamento de Registro ou Cadastro a Pedido da Empresa	EQUIPO PARA ALIMENTAÇÃO ENTERAL	80249290002
		25351338553201047	1152523161	817	MATERIAL - Cancelamento de Registro ou Cadastro a Pedido da Empresa	CATETER PARA EXTRAÇÃO E OCLUSÃO	80249290100
		25351337568201003	1153533164	817	MATERIAL - Cancelamento de Registro ou Cadastro a Pedido da Empresa	CATETER PARA PERFIL DE PRESSÃO URETRAL	80249290085
		25351319192200599	1153448166	817	MATERIAL - Cancelamento de Registro ou Cadastro a Pedido da Empresa	BOLSA DE NUTRIÇÃO PARENTERAL	80249290004
		25351258427201091	1153676164	817	MATERIAL - Cancelamento de Registro ou Cadastro a Pedido da Empresa	CISTÍTIMO DE IRRIGAÇÃO	80249299004
		25351258362201018	1153690160	817	MATERIAL - Cancelamento de Registro ou Cadastro a Pedido da Empresa	AGULHA PARA ANESTESIA OFTALMOLOGICA	80249290036
		25351258322201041	1153028166	817	MATERIAL - Cancelamento de Registro ou Cadastro a Pedido da Empresa	CONJUNTO PARA DACRIOCISTORRINOSTOMIA	80249290043
		25351258254201040	1153722161	817	MATERIAL - Cancelamento de Registro ou Cadastro a Pedido da Empresa	MARCADOR ESCLERAL	80249290037
		25351256714201189	1152529161	817	MATERIAL - Cancelamento de Registro ou Cadastro a Pedido da Empresa	STERIMEDIX CÂNULA E MANTENEDOR PARA CÂMARA ANTERIOR	80249290059
		25351256706201115	1152517167	817	MATERIAL - Cancelamento de Registro ou Cadastro a Pedido da Empresa	STERIMEDIX CÂNULA PARA VISCOELÁSTICO	80249290058
		25351256654201141	1152513164	817	MATERIAL - Cancelamento de Registro ou Cadastro a Pedido da Empresa	STERIMEDIX CÂNULA REFRACTIVA	80249290057
		25351256650201135	1152467167	817	MATERIAL - Cancelamento de Registro ou Cadastro a Pedido da Empresa	STERIMEDIX CÂNULA PARA IRRIGAÇÃO E ASPIRAÇÃO	80249290056
		25351225305200596	1153705161	817	MATERIAL - Cancelamento de Registro ou Cadastro a Pedido da Empresa	COLETOR DE URINA SISTEMA ABERTO	80249290001
		25351225254201136	1152497169	817	MATERIAL - Cancelamento de Registro ou Cadastro a Pedido da Empresa	VISIONCARE CÂNULA LACRIMAL	80249290054
		25351223043201171	1152483169	817	MATERIAL - Cancelamento de Registro ou Cadastro a Pedido da Empresa	VISIONCARE CÂNULA PARA POLIMENTO DE CÁPSULA	80249290053
		25351223031201108	1153589160	817	MATERIAL - Cancelamento de Registro ou Cadastro a Pedido da Empresa	VISIONCARE CÂNULA REFRACTIVA	80249290052
		25351219994201184	1153572165	817	MATERIAL - Cancelamento de Registro ou Cadastro a Pedido da Empresa	VISIONCARE CÂNULA PARA IRRIGAÇÃO E ASPIRAÇÃO	80249290051
		25351219614201112	1153560161	817	MATERIAL - Cancelamento de Registro ou Cadastro a Pedido da Empresa	VISIONCARE CÂNULA VITREORETINIANA COM CABO	80249290047
		25351219601201113	1153607161	817	MATERIAL - Cancelamento de Registro ou Cadastro a Pedido da Empresa	VISIONCARE CÂNULA E MANTENEDOR PARA CÂMARA ANTERIOR	80249290049
		25351212648201177	1152507160	817	MATERIAL - Cancelamento de Registro ou Cadastro a Pedido da Empresa	VISIONCARE CÂNULA PARA VISCOELÁSTICO	80249290046
		25351212638201155	1152491160	817	MATERIAL - Cancelamento de Registro ou Cadastro a Pedido da Empresa	VISIONCARE CÂNULA PARA HIDRODISSEÇÃO, HIDRODELINHAÇÃO E VISCOEXPRESSION	80249290045
		25351212620201111	1152472163	817	MATERIAL - Cancelamento de Registro ou Cadastro a Pedido da Empresa	VISIONCARE CABO PARA CÂNULA VITREORETINIANA	80249290055
		25351197018201114	1152502169	817	MATERIAL - Cancelamento de Registro ou Cadastro a Pedido da Empresa	VISIONCARE CÂNULA PARA REMOÇÃO DE NÚCLEO E CÓRTEX	80249290048
		25351188795201144	1153640163	817	MATERIAL - Cancelamento de Registro ou Cadastro a Pedido da Empresa	CATETER PARA PERFIL DE PRESSÃO URETRAL	80249290041
		25351188605201173	1153635167	817	MATERIAL - Cancelamento de Registro ou Cadastro a Pedido da Empresa	TUBO ENDOTRAQUEAL FORNIA	80249290040
		25351188181201007	1153711166	817	MATERIAL - Cancelamento de Registro ou Cadastro a Pedido da Empresa	AVANTGARDE CHRONO CARBOSTENT	80249290035
		25351165233201092	1153498162	817	MATERIAL - Cancelamento de Registro ou Cadastro a Pedido da Empresa	CLEAN TOUCH ESPONJAS DE PVA	80249290042
		25351116805201147	1153544160	817	MATERIAL - Cancelamento de Registro ou Cadastro a Pedido da Empresa	CATETER PARA EXTRAÇÃO E OCLUSÃO	80249290026
25351077725201141	1153645164	817	MATERIAL - Cancelamento de Registro ou Cadastro a Pedido da Empresa	TUBO ENDOTRAQUEAL	80249290044		
25351051315201114	1153514168	817	MATERIAL - Cancelamento de Registro ou Cadastro a Pedido da Empresa	RESPISENSE	80249290003		
01197835000146	LINE LIFE CARDIOVASCULAR COM DE PROD MED E HOSP LTDA	25351503435200737	1129864162	817	MATERIAL - Cancelamento de Registro ou Cadastro a Pedido da Empresa	MICROSPHERE	10350530037
		25351476160200671	1129865161	817	MATERIAL - Cancelamento de Registro ou Cadastro a Pedido da Empresa	MICRO ESFERA HEPASPHERE	10350530031
		25351312038201181	1129863164	817	MATERIAL - Cancelamento de Registro ou Cadastro a Pedido da Empresa	MASCARA NÃO INVASIVA DESCARTÁVEL PARA VENTILAÇÃO HANS RUDOLPH	10350539003
		25351221597201115	1130974161	817	MATERIAL - Cancelamento de Registro ou Cadastro a Pedido da Empresa	MASCARA NÃO INVASIVA REUTILIZÁVEL PARA VENTILAÇÃO HANS RUDOLPH	10350530073
04718143000194	VR MEDICAL IMPORTADORA E DISTRIBUIDORA DE PRODUTOS MÉDICOS LTDA	25351130068201415	1149274161	817	MATERIAL - Cancelamento de Registro ou Cadastro a Pedido da Empresa	FIO GUIA DIRECIONAVEL SEQUITOR CURATIVOS CUTIMED® SILTEC	10350530043
		25351114766201473	1149233163	817	MATERIAL - Cancelamento de Registro ou Cadastro a Pedido da Empresa	CURATIVOS CUTIMED® SILTEC SORBACT®	80102511337
		25351111708201419	1149265161	817	MATERIAL - Cancelamento de Registro ou Cadastro a Pedido da Empresa	CURATIVO CUTICELL® CONTACT	80102511336

RESOLUÇÃO - RE Nº 162, DE 22 DE JANEIRO DE 2016

O Diretor da Agência Nacional de Vigilância Sanitária no uso das atribuições que lhe confere o Decreto de nomeação de 26 de julho de 2013, da Presidenta da República, publicado no DOU de 29 de julho de 2013, e a Resolução da Diretoria Colegiada - RDC n.º 46, de 22 de outubro de 2015, tendo em vista o disposto no inciso I do art. 59 e no inciso II do art. 51 do Regimento Interno da ANVISA, aprovado nos termos do anexo I da Resolução da Diretoria Colegiada - RDC n.º 29, de 21 de julho de 2015, publicada no DOU de 23 de julho de 2015, resolve:

Art. 1º Tornar público os atos de avaliação toxicológica de produtos agrotóxicos, componentes e afins, identificados no anexo, com o respectivo resultado da análise.

Art. 2º A publicação do extrato deste informe de avaliação toxicológica não exige a requerente do cumprimento das demais avaliações procedidas pelos órgãos responsáveis pelas áreas de agricultura e de meio ambiente, conforme legislação vigente no país, aplicável ao objeto do requerimento.

Art. 3º Esta Resolução entra em vigor na data de sua publicação.

RENATO ALENCAR PORTO

ANEXO

DIRETORIA DE AUTORIZAÇÃO E REGISTRO SANITÁRIOS - DIARE
DEFERIMENTOS
PROCESSO
EMPRESA
CNPJ
MARCA COMERCIAL
CÓDIGO DE ASSUNTO
CLASSIFICAÇÃO
SITUAÇÃO

25351.707802/2014-69
SUMITOMO CHEMICAL DO BRASIL REPRESENTAÇÕES LTDA.
42.462.952/0001-77
RYZUP 400
5007 - FEROMÔNIO, PRODUTOS BIOLÓGICOS, BIOQUÍMICOS E OUTROS
CLASSE III - MEDIANAMENTE TÓXICO
DEFERIDO
25351.008878/2010-21
DOW AGROSCIENCES INDUSTRIAL LTDA.
47.180.625/0001-46
DOMINUM N.A
5016 - PRODUTO DE USO NÃO AGRÍCOLA
CLASSE I - EXTREMAMENTE TÓXICO
DEFERIDO
25351.019116/2012-14
DOW AGROSCIENCES INDUSTRIAL LTDA
47.180.625/0001-46
OUTLINER
5002 - PRODUTO FORMULADO
CLASSE I - EXTREMAMENTE TÓXICO
DEFERIDO
25000.004732/99-11
ADAMA BRASIL S.A.
02.290.510/0001-76
ORUS 250 EC

5008 - AVALIAÇÃO TOXICOLÓGICA PARA FINS DE ALTERAÇÃO DE FORMULAÇÃO, PROCESSO MAPA 21000.001050/2010-64
CLASSE I - EXTREMAMENTE TÓXICO
DEFERIDO
25351.613664/2015-85
SIMBIOSE INDÚSTRIA E COMÉRCIO DE FERTILIZANTES E INSUMOS MICROBIOLÓGICOS LTDA.
08.897.643/0001-69
METHACONTROL
5064 - AVALIAÇÃO TOXICOLÓGICA PARA FINS DE REGISTRO DE PRODUTO FORMULADO FITOSSANITÁRIO PARA AGRICULTURA ORGÂNICA
CLASSE IV - POUCO TÓXICO
DEFERIDO
25351.478408/2015-42
PROMIP COMÉRCIO PESQUISAS E DESENVOLVIMENTO DE AGENTES BIOLÓGICOS LTDA.
08.256.226/0001-60
CRYPTOMIP
5064 - AVALIAÇÃO TOXICOLÓGICA PARA FINS DE REGISTRO DE PRODUTO FORMULADO FITOSSANITÁRIO PARA AGRICULTURA ORGÂNICA
CLASSE NÃO DETERMINADA DEVIDO À NATUREZA DO PRODUTO (INIMIGOS NATURAIS)
DEFERIDO
25351.201313/2015-18
SIMBIOSE INDÚSTRIA E COMÉRCIO DE FERTILIZANTES E INSUMOS MICROBIOLÓGICOS LTDA.
08.879.643/0001-69
BEAUVECONTROL
5064 - AVALIAÇÃO TOXICOLÓGICA PARA FINS DE REGISTRO DE PRODUTO FORMULADO FITOSSANITÁRIO PARA AGRICULTURA ORGÂNICA
CLASSE IV - POUCO TÓXICO
DEFERIDO



25351.728124/2013-14
NUFARM INDÚSTRIA QUÍMICA E FARMACÊUTICA S.A.
07.467.822/0001-26
KAISO SORBIE BR
5065 - PRODUTO FORMULADO EQUIVALENTE
CLASSE I - EXTREMAMENTE TÓXICO
DEFERIDO
25351.573881/2007-17
ADAMA BRASIL S.A.
02.290.510/0001-76
ARCÁDIA
5008 - AVALIAÇÃO TOXICOLÓGICA PARA FINS DE ALTE-
RAÇÃO DE FORMULAÇÃO, PROCESSO MAPA Nº
21000.010985/2012-01
CLASSE III - MEDIANAMENTE TÓXICO
DEFERIDO
25351.008914/2010-19
DOW AGROSCIENCES INDUSTRIAL LTDA.
47.180.625/0001-46
GARLON N.A.
5016 - PRODUTO DE USO NÃO AGRÍCOLA
CLASSE I - EXTREMAMENTE TÓXICO
DEFERIDO
25000.015678/97-60
DOW AGROSCIENCES INDUSTRIAL LTDA.
47.180.625/0001-46
GARLON 480 BR
5002 - PRODUTO FORMULADO
CLASSE I - EXTREMAMENTE TÓXICO
DEFERIDO
25351.093282/2015-66
ALLIERBRASIL AGRO LTDA.
02.850.049/0001-69
2,4-D TÉCNICO ND
5041 - PRODUTO TÉCNICO EQUIVALENTE
CLASSE I - EXTREMAMENTE TÓXICO
DEFERIDO
25351.100194/2015-92

ALLIERBRASIL AGRO LTDA.
02.850.049/0001-69
2,4-D TÉCNICO MCR
5041 - PRODUTO TÉCNICO EQUIVALENTE
CLASSE I - EXTREMAMENTE TÓXICO
DEFERIDO
25351.089940/2015-12
ALLIERBRASIL AGRO LTDA.
02.850.049/0001-69
2,4-D TÉCNICO CA
5041 - PRODUTO TÉCNICO EQUIVALENTE
CLASSE I - EXTREMAMENTE TÓXICO
DEFERIDO
25351.038994/2015-54
ALLIERBRASIL AGRO LTDA.
02.850.049/0001-69
2,4-D TÉCNICO GHA
5041 - PRODUTO TÉCNICO EQUIVALENTE
CLASSE I - EXTREMAMENTE TÓXICO
DEFERIDO
25351.373852/2010-11
ALLIERBRASIL AGRO LTDA.
02.850.049/0001-69
ATRAZINA TÉCNICO CH
5041 - PRODUTO TÉCNICO EQUIVALENTE
CLASSE III - MEDIANAMENTE TÓXICO
DEFERIDO
25351.000545/2015-88
OURO FINO QUÍMICA LTDA.
09.100.671/0001-07
ATRAZINA TÉCNICO OF
5041 - PRODUTO TÉCNICO EQUIVALENTE
CLASSE III - MEDIANAMENTE TÓXICO
DEFERIDO
25351.697722/2014-25
ADAMA BRASIL S.A.
02.290.510/0001-76
DIBROMETO DE DIQUATE TÉCNICO ADAMA
5041 - PRODUTO TÉCNICO EQUIVALENTE
CLASSE II - ALTAMENTE TÓXICO
DEFERIDO

10102 GG MED - INDEFERIMENTO PARCIAL
COMERCIAL 1.0573.0330.003-4 24 Meses
3 MG/ML SOL OR CT FR PET AMB X 60 ML + PIPETA DO-
SADORA
PRELONE
10102 GG MED - INDEFERIMENTO PARCIAL
COMERCIAL 1.0573.0330.005-0 24 Meses
3 MG/ML SOL OR CT FR PET AMB X 30 ML + PIPETA DO-
SADORA
PRELONE
10102 GG MED - INDEFERIMENTO PARCIAL
COMERCIAL 1.0573.0330.007-7 24 Meses
11 MG/ML SOL OR CT FR PLAS OPC GOT X 5ML
PRELONE
10102 GG MED - INDEFERIMENTO PARCIAL
COMERCIAL 1.0573.0330.008-5 24 Meses
11 MG/ML SOL OR CT FR PLAS OPC GOT X 10ML
PRELONE
10102 GG MED - INDEFERIMENTO PARCIAL
COMERCIAL 1.0573.0330.009-3 24 Meses
11 MG/ML SOL OR CT FR PLAS OPC GOT X 15ML
PRELONE
10102 GG MED - INDEFERIMENTO PARCIAL
COMERCIAL 1.0573.0330.010-7 24 Meses
11 MG/ML SOL OR CT FR PLAS OPC GOT X 20ML
PRELONE
10102 GG MED - INDEFERIMENTO PARCIAL
COMERCIAL 1.0573.0330.011-5 24 Meses
11 MG/ML SOL OR CT FR PLAS OPC GOT X 30ML
PRELONE
10102 GG MED - INDEFERIMENTO PARCIAL
ATIVUS FARMACÊUTICA LTDA 1.01861-1
FERRO AMINOÁCIDO QUELATO
ANTIANEMICOS
FERRINI 25351.133230/2006-07 06/2016
COMERCIAL 1.1861.0254.003-8 24 Meses
150 MG COM REV CT BL AL PVDC INC X 30
FERRINI
10133 ESPECÍFICO - INCLUSÃO DE LOCAL DE EMBALAGEM
SECUNDÁRIA
COMERCIAL 1.1861.0254.005-4 24 Meses
15 MG/ML SOL OR CT FR VD AMB X 100 ML + COP
FERRINI
10133 ESPECÍFICO - INCLUSÃO DE LOCAL DE EMBALAGEM
SECUNDÁRIA
COMERCIAL 1.1861.0254.007-0 24 Meses
30 MG/ML SOL OR CT FR VD AMB X 30 ML + CGT
FERRINI
10133 ESPECÍFICO - INCLUSÃO DE LOCAL DE EMBALAGEM
SECUNDÁRIA
COMERCIAL 1.1861.0254.009-7 24 Meses
30 MG/ML SOL OR CT FR PLAS AMB X 30 ML + CGT
FERRINI
10133 ESPECÍFICO - INCLUSÃO DE LOCAL DE EMBALAGEM
SECUNDÁRIA
COMERCIAL 1.1861.0254.011-9 24 Meses
15 MG/ML SOL OR CT FR PLAS AMB X 100 ML + COP
FERRINI
10133 ESPECÍFICO - INCLUSÃO DE LOCAL DE EMBALAGEM
SECUNDÁRIA
COMERCIAL 1.1861.0225.004-8 24 Meses
0,4 MG/ML + 40MG/ML SOL OR CT FR VD AMB X 100 ML
ENFOL
10133 ESPECÍFICO - INCLUSÃO DE LOCAL DE EMBALAGEM
SECUNDÁRIA
COMERCIAL 1.1861.0225.002-1 24 Meses
0,2 MG/ML + 50 MG/ML SOL OR CT FR VD CGT X 30 ML
ENFOL
10133 ESPECÍFICO - INCLUSÃO DE LOCAL DE EMBALAGEM
SECUNDÁRIA
COMERCIAL 1.1861.0225.014-5 24 Meses
5 MG + 100 MG COM REV CT BL AL PLAS INC X 20
ENFOL
10133 ESPECÍFICO - INCLUSÃO DE LOCAL DE EMBALAGEM
SECUNDÁRIA
COLECALCIFEROL
VITAMINAS
DPREV 25351.310692/2013-12 10/2018
COMERCIAL 1.1861.0277.001-7 24 Meses
1000 UI COM REV CT BL AL PLAS BCO X 30
DPREV
10133 ESPECÍFICO - INCLUSÃO DE LOCAL DE EMBALAGEM
SECUNDÁRIA
COMERCIAL 1.1861.0277.002-5 24 Meses
1000 UI COM REV CT BL AL PLAS BCO X 60
DPREV
10133 ESPECÍFICO - INCLUSÃO DE LOCAL DE EMBALAGEM
SECUNDÁRIA
COMERCIAL 1.1861.0277.003-3 24 Meses
2000 UI COM REV CT BL AL PLAS BCO X 30
DPREV
10133 ESPECÍFICO - INCLUSÃO DE LOCAL DE EMBALAGEM
SECUNDÁRIA
COMERCIAL 1.1861.0277.004-1 24 Meses
2000 UI COM REV CT BL AL PLAS BCO X 60
DPREV

RESOLUÇÃO - RE Nº 163, DE 22 DE JANEIRO DE 2016

O Diretor da Agência Nacional de Vigilância Sanitária no uso das atribuições que lhe confere o Decreto de nomeação de 26 de julho de 2013, da Presidenta da República, publicado no DOU de 29 de julho de 2013, e a RDC nº 46 de 22 de outubro de 2015, tendo em vista o disposto em seu inciso I do art. 59 e no inciso II do art. 51 do Regimento Interno da ANVISA, aprovado nos termos do anexo I da Resolução da Diretoria Colegiada - RDC nº 29, de 21 de julho de 2015, publicada no DOU de 23 de julho de 2015, resolve:

Art. 1º Conceder ao(s) Centro(s), na forma do(s) ANEXO(s), a Certificação em Boas Práticas em Biodisponibilidade/Bioequivalência de Medicamentos.

Art. 2º A presente Certificação terá validade conforme identificado no respectivo quadro ANEXO;

Art. 3º Esta Resolução entra em vigor na data de sua publicação.

RENATO ALENCAR PORTO

ANEXO

RAZÃO SOCIAL DA EMPRESA SOLICITANTE / CNPJ:	GALENO DESENVOLVIMENTO DE PESQUISAS CLÍNICAS - 05.531.007/0001-53
DENOMINAÇÃO DA EMPRESA INSPECIONADA/CERTIFI- CADA:	GALENO DESENVOLVIMENTO DE PESQUISAS CLÍNICAS
EXPEDIENTE:	626689/15-4 de 16/07/2015
CERTIFICADO DE BOAS PRÁTICAS EM BIODISPONIBILIDADE/BIOEQUIVALÊNCIA PARA AS ETAPAS:	
Clínica (Endereço 1: Av. João Erbolato, 266 - Campinas/SP); (Unidade Clínica1: Rua José Geraldo Cerebino Christóforo, 245 - Campinas/SP); (Unidade Clínica2: Rodovia das Estâncias S/N, Km 92, Bairro da Ponte, Itatiba - SP); (Unidade Clínica3: Rodovia SP 332, Km 152 Bairro Jardim Blumtenau, Artur Nogueira - SP); Analítica (Endereço: Rua Latino Coelho, 1301 - Campinas/SP)	
VALIDADE:	15/08/2017

RAZÃO SOCIAL DA EMPRESA SOLICITANTE / CNPJ:	ICF - Instituto de Ciências Farmacêuticas de Estudo e Pesquisa LTDA - 04.951.747/0001-86
DENOMINAÇÃO DA EMPRESA INSPECIONADA/CERTIFI- CADA:	ICF - Instituto de Ciências Farmacêuticas de Estudo e Pesquisa LTDA
EXPEDIENTE:	0869299/15-8 de 30/09/2015
CERTIFICADO DE BOAS PRÁTICAS EM BIODISPONIBILIDADE/BIOEQUIVALÊNCIA PARA AS ETAPAS:	
Clínica (Endereço: Av. Rio Verde com Avenida 01, Quadra 06, Lotes 01/07 - Cidade Vera Cruz - Aparecida de Goiânia - GO) /Bioanalítica (Alameda Coronel Eugênio Jardim, 53, Qd. 260, Lote 12 - Setor Marista - Goiânia-GO)	
VALIDADE:	20/12/2017

RESOLUÇÃO - RE Nº 164, DE 22 DE JANEIRO DE 2016

ANEXO

O Diretor da Agência Nacional de Vigilância Sanitária no uso das atribuições que lhe confere o Decreto de nomeação de 26 de julho de 2013, da Presidenta da República, publicado no DOU de 29 de julho de 2013, e a RDC nº 46 de 22 de outubro de 2015, tendo em vista o disposto em seu inciso I do art. 59 e no inciso II do art. 51 do Regimento Interno da ANVISA, aprovado nos termos do anexo I da Resolução da Diretoria Colegiada - RDC nº 29, de 21 de julho de 2015, publicada no DOU de 23 de julho de 2015, resolve:

Art. 1º Deferir petições relacionadas à Gerência-Geral de Medicamentos, conforme relação anexa;

Art. 2º Esta Resolução entra em vigor na data de sua publicação.

RENATO ALENCAR PORTO

NOME DA EMPRESA AUTORIZAÇÃO/CADASTRO - UF
PRINCÍPIO ATIVO
CLASS/CAT DESCRIÇÃO
MARCA OU REFERÊNCIA NUMERO DO PROCESSO VENCIM-
ENTO
DESTINAÇÃO NUMERO DE REGISTRO VALIDADE
APRESENTAÇÃO DO PRODUTO
NOME COMERCIAL
ASSUNTO DESCRIÇÃO
ACHÉ LABORATÓRIOS FARMACÊUTICOS S.A. 1.00573-9
FOSFATO SÓDICO DE PREDNISOLONA
GLICOCORTICÓIDES SISTEMICOS
PRELONE 25351.067217/2003-00 11/2016
COMERCIAL 1.0573.0330.002-6 24 Meses
3 MG/ML SOL OR CT FR PET AMB X 120 ML + PIPETA DO-
SADORA
PRELONE

10133 ESPECÍFICO - INCLUSÃO DE LOCAL DE EMBALAGEM SECUNDÁRIA
COMERCIAL 1.1861.0277.005-1 24 Meses
5000 UI COM REV CT BL AL PLAS BCO X 8
DPREV
10133 ESPECÍFICO - INCLUSÃO DE LOCAL DE EMBALAGEM SECUNDÁRIA
COMERCIAL 1.1861.0277.006-8 24 Meses
5000 UI COM REV CT BL AL PLAS BCO X 30
DPREV
10133 ESPECÍFICO - INCLUSÃO DE LOCAL DE EMBALAGEM SECUNDÁRIA
COMERCIAL 1.1861.0277.007-6 24 Meses
7000 UI COM REV CT BL AL PLAS BCO X 8
DPREV
10133 ESPECÍFICO - INCLUSÃO DE LOCAL DE EMBALAGEM SECUNDÁRIA
COMERCIAL 1.1861.0277.008-4 24 Meses
7000 UI COM REV CT BL AL PLAS BCO X 30
DPREV
10133 ESPECÍFICO - INCLUSÃO DE LOCAL DE EMBALAGEM SECUNDÁRIA
ASPARTATO DE ARGININA
SUPLEMENTOS DIETÉTICOS PROTEICOS
ARGIX 25351.547705/2011-41 05/2017
COMERCIAL 1.1861.0271.002-2 24 Meses
500 MG COM REV CT BL AL PLAS BCO X 60
ARGIX
10133 ESPECÍFICO - INCLUSÃO DE LOCAL DE EMBALAGEM SECUNDÁRIA
BIOLAB SANUS FARMACÊUTICA LTDA 1.00974-4
PANTOTENATO DE CÁLCIO + CISTINA + NITRATO DE TIAMINA + LEVEDURA + QUERATINA + ÁCIDO AMINOBENZÓICO
OUTROS PRODS NAO ENQUADRADOS EM CLASSE TERAPEUTICA ESPECIF
PANTOGAR 25351.007499/2004-69 10/2015
COMERCIAL 1.0974.0196.001-1 24 Meses
60MG + 20MG + 60MG + 100MG + 20MG + 20MG CAP GEL DURA CT BL AL PLAS INC X 30
PANTOGAR
10167 ESPECÍFICO - ALTERAÇÃO MODERADA DO PROCESSO DE PRODUÇÃO
10187 ESPECÍFICO - INCLUSÃO DE EQUIPAMENTO COM DIFERENTE DESENHO E PRINCÍPIO DE FUNCIONAMENTO
COMERCIAL 1.0974.0196.002-1 24 Meses
60MG + 20MG + 60MG + 100MG + 20MG + 20MG CAP GEL DURA CT BL AL PLAS INC X 60
PANTOGAR
10167 ESPECÍFICO - ALTERAÇÃO MODERADA DO PROCESSO DE PRODUÇÃO
10187 ESPECÍFICO - INCLUSÃO DE EQUIPAMENTO COM DIFERENTE DESENHO E PRINCÍPIO DE FUNCIONAMENTO
COMERCIAL 1.0974.0196.003-8 24 Meses
60MG + 20MG + 60MG + 100MG + 20MG + 20MG CAP GEL DURA CT BL AL PLAS INC X 90
PANTOGAR
10167 ESPECÍFICO - ALTERAÇÃO MODERADA DO PROCESSO DE PRODUÇÃO
10187 ESPECÍFICO - INCLUSÃO DE EQUIPAMENTO COM DIFERENTE DESENHO E PRINCÍPIO DE FUNCIONAMENTO
BOEHRINGER INGELHEIM DO BRASIL QUÍMICA E FARMACÊUTICA LTDA. 1.00367-8
CLORIDRATO DE AMBROXOL
PRODUTOS PARA OROFARINGE
MUCOANGIN 25351.193583/2002-24 09/2019
COMERCIAL 1.0367.0153.005-3 36 Meses
20 MG PAS OR SBR CASSIS CT BL AL AL X 6
MUCOANGIN
10218 MEDICAMENTO NOVO - AMPLIAÇÃO DO PRAZO DE VALIDADE
COMERCIAL 1.0367.0153.006-1 36 Meses
20 MG PAS OR SBR CASSIS CT BL AL AL X 12
MUCOANGIN
10218 MEDICAMENTO NOVO - AMPLIAÇÃO DO PRAZO DE VALIDADE
COMERCIAL 1.0367.0153.007-1 36 Meses
20 MG PAS OR SBR CASSIS CT BL AL AL X 18
MUCOANGIN
10218 MEDICAMENTO NOVO - AMPLIAÇÃO DO PRAZO DE VALIDADE
COMERCIAL 1.0367.0153.008-8 36 Meses
20 MG PAS OR SBR CASSIS CT BL AL AL X 20
MUCOANGIN
10218 MEDICAMENTO NOVO - AMPLIAÇÃO DO PRAZO DE VALIDADE
COMERCIAL 1.0367.0153.013-4 36 Meses
20 MG PAS OR SBR CASSIS CT BL AL AL X 30 (EMB MULT)
MUCOANGIN
10218 MEDICAMENTO NOVO - AMPLIAÇÃO DO PRAZO DE VALIDADE
COMERCIAL 1.0367.0153.014-2 36 Meses
20 MG PAS OR SBR CASSIS CT BL AL AL X 60 (EMB MULT)
MUCOANGIN
10218 MEDICAMENTO NOVO - AMPLIAÇÃO DO PRAZO DE VALIDADE

COMERCIAL 1.0367.0153.015-0 36 Meses
20 MG PAS OR SBR CASSIS CT BL AL AL X 90 (EMB MULT)
MUCOANGIN
10218 MEDICAMENTO NOVO - AMPLIAÇÃO DO PRAZO DE VALIDADE
COMERCIAL 1.0367.0153.016-9 36 Meses
20 MG PAS OR SBR CASSIS CT BL AL AL X 120 (EMB MULT)
MUCOANGIN
10218 MEDICAMENTO NOVO - AMPLIAÇÃO DO PRAZO DE VALIDADE
TRIMETOPRIMA + SULFAMETOXAZOL
TRIMETOPRIMA EM ASSOCIACAO COM SULFAS
INFECTRIN 25992.010825/70 09/2020
COMERCIAL 1.0367.0083.002-9 24 Meses
80 MG + 400 MG COM CT BL AL PLAS INC X 20
INFECTRIN
10144 SIMILAR - INCLUSÃO DE LOCAL DE EMBALAGEM PRIMÁRIA
BRAINFARMA INDÚSTRIA QUÍMICA E FARMACÊUTICA S.A 1.05584-9
CIMETIDINA
ANTIULCEROSOS
Referência - TAGAMET 25351.535455/2011-12 12/2018
1.5584.0155.001-9 24 Meses
200 MG COM CT BL AL PLAS INC X 10
TAGAMET
10204 GENÉRICO - ALTERAÇÃO MAIOR DE EXCIPIENTE
1.5584.0155.002-7 24 Meses
200 MG COM CX BL AL PLAS INC X 200 (EMB HOSP)
TAGAMET
10204 GENÉRICO - ALTERAÇÃO MAIOR DE EXCIPIENTE
1.5584.0155.003-5 24 Meses
400 MG COM CT BL AL PLAS INC X 16
TAGAMET
10204 GENÉRICO - ALTERAÇÃO MAIOR DE EXCIPIENTE
1.5584.0155.004-3 24 Meses
400 MG COM CX BL AL PLAS INC X 240 (EMB HOSP)
TAGAMET
10204 GENÉRICO - ALTERAÇÃO MAIOR DE EXCIPIENTE
COSMED INDUSTRIA DE COSMETICOS E MEDICAMENTOS S.A. 1.07817-7
BICARBONATO DE SÓDIO + CARBONATO DE SÓDIO + ÁCIDO CÍTRICO
ANTIACIDO
ESTOMAZIL 25351.637887/2009-02 02/2016
1.7817.0039.051-7 24 Meses
462 MG/G + 90 MG/G + 438 MG/G PO EFERV CT 2 ENV AL PES X 5 G (LARANJA)
ESTOMAZIL
1661 ESPECÍFICO - INCLUSÃO DE NOVO ACONDICIONAMENTO
1.7817.0039.052-5 24 Meses
462 MG/G + 90 MG/G + 438 MG/G PO EFERV CT 4 ENV AL PES X 5 G (LARANJA)
ESTOMAZIL
1661 ESPECÍFICO - INCLUSÃO DE NOVO ACONDICIONAMENTO
1.7817.0039.053-3 24 Meses
462 MG/G + 90 MG/G + 438 MG/G PO EFERV CT 6 ENV AL PES X 5 G (LARANJA)
ESTOMAZIL
1661 ESPECÍFICO - INCLUSÃO DE NOVO ACONDICIONAMENTO
1.7817.0039.054-1 24 Meses
462 MG/G + 90 MG/G + 438 MG/G PO EFERV CT 8 ENV AL PES X 5 G (LARANJA)
ESTOMAZIL
1661 ESPECÍFICO - INCLUSÃO DE NOVO ACONDICIONAMENTO
1.7817.0039.055-1 24 Meses
462 MG/G + 90 MG/G + 438 MG/G PO EFERV CT 10 ENV AL PES X 5 G (LARANJA)
ESTOMAZIL
1661 ESPECÍFICO - INCLUSÃO DE NOVO ACONDICIONAMENTO
1.7817.0039.056-8 24 Meses
462 MG/G + 90 MG/G + 438 MG/G PO EFERV CT 12 ENV AL PES X 5 G (LARANJA)
ESTOMAZIL
1661 ESPECÍFICO - INCLUSÃO DE NOVO ACONDICIONAMENTO
1.7817.0039.057-6 24 Meses
462 MG/G + 90 MG/G + 438 MG/G PO EFERV CT 50 ENV AL PES X 5 G (LARANJA)
ESTOMAZIL
1661 ESPECÍFICO - INCLUSÃO DE NOVO ACONDICIONAMENTO
1.7817.0039.058-4 24 Meses
462 MG/G + 90 MG/G + 438 MG/G PO EFERV CT 2 ENV ALPES X 5 G (ABACAXI)
ESTOMAZIL
1661 ESPECÍFICO - INCLUSÃO DE NOVO ACONDICIONAMENTO
1.7817.0039.059-2 24 Meses
462 MG/G + 90 MG/G + 438 MG/G PO EFERV CT 4 ENV AL PES X 5 G (ABACAXI)
ESTOMAZIL

1661 ESPECÍFICO - INCLUSÃO DE NOVO ACONDICIONAMENTO
1.7817.0039.060-6 24 Meses
462 MG/G + 90 MG/G + 438 MG/G PO EFERV CT 6 ENV AL PES X 5 G (ABACAXI)
ESTOMAZIL
1661 ESPECÍFICO - INCLUSÃO DE NOVO ACONDICIONAMENTO
1.7817.0039.061-4 24 Meses
462 MG/G + 90 MG/G + 438 MG/G PO EFERV CT 8 ENV AL PES X 5 G (ABACAXI)
ESTOMAZIL
1661 ESPECÍFICO - INCLUSÃO DE NOVO ACONDICIONAMENTO
1.7817.0039.062-2 24 Meses
462 MG/G + 90 MG/G + 438 MG/G PO EFERV CT 10 ENV AL PES X 5 G (ABACAXI)
ESTOMAZIL
1661 ESPECÍFICO - INCLUSÃO DE NOVO ACONDICIONAMENTO
1.7817.0039.063-0 24 Meses
462 MG/G + 90 MG/G + 438 MG/G PO EFERV CT 12 ENV AL PES X 5 G (ABACAXI)
ESTOMAZIL
1661 ESPECÍFICO - INCLUSÃO DE NOVO ACONDICIONAMENTO
1.7817.0039.064-9 24 Meses
462 MG/G + 90 MG/G + 438 MG/G PO EFERV CT 50 ENV AL PES X 5 G (ABACAXI)
ESTOMAZIL
1661 ESPECÍFICO - INCLUSÃO DE NOVO ACONDICIONAMENTO
1.7817.0039.065-7 24 Meses
462 MG/G + 90 MG/G + 438 MG/G PO EFERV CT 2 ENV AL PES X 5 G (MORANGO)
ESTOMAZIL
1661 ESPECÍFICO - INCLUSÃO DE NOVO ACONDICIONAMENTO
1.7817.0039.066-5 24 Meses
462 MG/G + 90 MG/G + 438 MG/G PO EFERV CT 4 ENV AL PES X 5 G (MORANGO)
ESTOMAZIL
1661 ESPECÍFICO - INCLUSÃO DE NOVO ACONDICIONAMENTO
1.7817.0039.067-3 24 Meses
462 MG/G + 90 MG/G + 438 MG/G PO EFERV CT 6 ENV AL PES X 5 G (MORANGO)
ESTOMAZIL
1661 ESPECÍFICO - INCLUSÃO DE NOVO ACONDICIONAMENTO
1.7817.0039.068-1 24 Meses
462 MG/G + 90 MG/G + 438 MG/G PO EFERV CT 8 ENV AL PES X 5 G (MORANGO)
ESTOMAZIL
1661 ESPECÍFICO - INCLUSÃO DE NOVO ACONDICIONAMENTO
1.7817.0039.069-1 24 Meses
462 MG/G + 90 MG/G + 438 MG/G PO EFERV CT 10 ENV AL PES X 5 G (MORANGO)
ESTOMAZIL
1661 ESPECÍFICO - INCLUSÃO DE NOVO ACONDICIONAMENTO
1.7817.0039.070-3 24 Meses
462 MG/G + 90 MG/G + 438 MG/G PO EFERV CT 12 ENV AL PES X 5 G (MORANGO)
ESTOMAZIL
1661 ESPECÍFICO - INCLUSÃO DE NOVO ACONDICIONAMENTO
1.7817.0039.071-1 24 Meses
462 MG/G + 90 MG/G + 438 MG/G PO EFERV CT 50 ENV AL PES X 5 G (MORANGO)
ESTOMAZIL
1661 ESPECÍFICO - INCLUSÃO DE NOVO ACONDICIONAMENTO
CARBONATO DE SÓDIO ANIDRO + BICARBONATO DE SÓDIO + ÁCIDO CÍTRICO ANIDRO
ANTIACIDO
ESTOMAZIL 25351.637887/2009-02 02/2016
1.7817.0039.078-9 24 Meses
462 MG/G + 90 MG/G + 438 MG/G PO EFERV CT 2 ENV AL PES X 5 G (GUARANÁ)
ESTOMAZIL
1661 ESPECÍFICO - INCLUSÃO DE NOVO ACONDICIONAMENTO
1.7817.0039.079-7 24 Meses
462 MG/G + 90 MG/G + 438 MG/G PO EFERV CT 4 ENV AL PES X 5 G (GUARANÁ)
ESTOMAZIL
1661 ESPECÍFICO - INCLUSÃO DE NOVO ACONDICIONAMENTO
1.7817.0039.080-0 24 Meses
462 MG/G + 90 MG/G + 438 MG/G PO EFERV CT 6 ENV AL PES X 5 G (GUARANÁ)
ESTOMAZIL
1661 ESPECÍFICO - INCLUSÃO DE NOVO ACONDICIONAMENTO
1.7817.0039.081-9 24 Meses



462 MG/G + 90 MG/G + 438 MG/G PO EFEV CT 8 ENV AL PES X 5 G (GUARANÁ)
ESTOMAZIL
1661 ESPECÍFICO - INCLUSÃO DE NOVO ACONDICIONAMENTO
1.7817.0039.082-7 24 Meses
462 MG/G + 90 MG/G + 438 MG/G PO EFEV CT10 ENV AL PES X 5 G (GUARANÁ)
ESTOMAZIL
1661 ESPECÍFICO - INCLUSÃO DE NOVO ACONDICIONAMENTO
1.7817.0039.083-5 24 Meses
462 MG/G + 90 MG/G + 438 MG/G PO EFEV CT 50 ENV AL PES X 5 G (GUARANÁ)
ESTOMAZIL
1661 ESPECÍFICO - INCLUSÃO DE NOVO ACONDICIONAMENTO
BICARBONATO DE SÓDIO + CARBONATO DE CÁLCIO + ACIDO CITRICO
ANTIACIDO
ESTOMAZIL 25351.637887/2009-02 02/2016
1.7817.0039.084-3 24 Meses
462 MG/G + 90 MG/G + 438 MG/G PO EFERV CT 2 ENV AL PES X 5 G (SEM SABOR)
ESTOMAZIL
1661 ESPECÍFICO - INCLUSÃO DE NOVO ACONDICIONAMENTO
1.7817.0039.085-1 24 Meses
462 MG/G + 90 MG/G + 438 MG/G PO EFERV CT 4 ENV AL PES X 5 G (SEM SABOR)
ESTOMAZIL
1661 ESPECÍFICO - INCLUSÃO DE NOVO ACONDICIONAMENTO
1.7817.0039.086-1 24 Meses
462 MG/G + 90 MG/G + 438 MG/G PO EFERV CT 6 ENV AL PES X 5 G (SEM SABOR)
ESTOMAZIL
1661 ESPECÍFICO - INCLUSÃO DE NOVO ACONDICIONAMENTO
1.7817.0039.087-8 24 Meses
462 MG/G + 90 MG/G + 438 MG/G PO EFERV CT 8 ENV AL PES X 5 G (SEM SABOR)
ESTOMAZIL
1661 ESPECÍFICO - INCLUSÃO DE NOVO ACONDICIONAMENTO
1.7817.0039.088-6 24 Meses
462 MG/G + 90 MG/G + 438 MG/G PO EFERV CT 10 ENV AL PES X 5 G (SEM SABOR)
ESTOMAZIL
1661 ESPECÍFICO - INCLUSÃO DE NOVO ACONDICIONAMENTO
1.7817.0039.089-4 24 Meses
462 MG/G + 90 MG/G + 438 MG/G PO EFERV CT 50 ENV AL PES X 5 G (SEM SABOR)
ESTOMAZIL
1661 ESPECÍFICO - INCLUSÃO DE NOVO ACONDICIONAMENTO
CARBONATO DE CÁLCIO + ACIDO CITRICO + BICARBONATO DE SÓDIO
ANTIACIDO
ESTOMAZIL 25351.637887/2009-02 02/2016
1.7817.0039.090-8 24 Meses
462 MG/G + 90 MG/G + 438 MG/G PO EFERV CT 2 ENV AL PES X 5 G (LIMÃO)
ESTOMAZIL
1661 ESPECÍFICO - INCLUSÃO DE NOVO ACONDICIONAMENTO
1.7817.0039.091-6 24 Meses
462 MG/G + 90 MG/G + 438 MG/G PO EFERV CT 4 ENV AL PES X 5 G (LIMÃO)
ESTOMAZIL
1661 ESPECÍFICO - INCLUSÃO DE NOVO ACONDICIONAMENTO
1.7817.0039.092-4 24 Meses
462 MG/G + 90 MG/G + 438 MG/G PO EFERV CT 6 ENV AL PES X 5 G (LIMÃO)
ESTOMAZIL
1661 ESPECÍFICO - INCLUSÃO DE NOVO ACONDICIONAMENTO
1.7817.0039.093-2 24 Meses
462 MG/G + 90 MG/G + 438 MG/G PO EFERV CT 8 ENV AL PES X 5 G (LIMÃO)
ESTOMAZIL
1661 ESPECÍFICO - INCLUSÃO DE NOVO ACONDICIONAMENTO
1.7817.0039.094-0 24 Meses
462 MG/G + 90 MG/G + 438 MG/G PO EFERV CT 10 ENV AL PES X 5 G (LIMÃO)
ESTOMAZIL
1661 ESPECÍFICO - INCLUSÃO DE NOVO ACONDICIONAMENTO
1.7817.0039.095-9 24 Meses
462 MG/G + 90 MG/G + 438 MG/G PO EFERV CT 50 ENV AL PLAS X 5 G (LIMÃO)
ESTOMAZIL

1661 ESPECÍFICO - INCLUSÃO DE NOVO ACONDICIONAMENTO
CRISTÁLIA PRODUTOS QUÍMICOS FARMACÊUTICOS LTDA.
1.00298-1
CITRATO DE SUFENTANILA
ANALGESICOS NARCOTICOS
FASTFEN 25000.032862/96-84 01/2018
ASSISTENCIA A SAUDE 1.0298.0216.004-6 24 Meses
5 MCG/ML SOL INJ CX 25 EST AMP VD TRANS X 2 ML (EMB HOSP.)
FASTFEN
10136 SIMILAR - INCLUSÃO DE LOCAL DE EMBALAGEM SECUNDÁRIA
ANALGESICOS NARCOTICOS
FASTFEN 25000.032862/96-84 01/2018
ASSISTENCIA A SAUDE 1.0298.0216.005-4 24 Meses
5 MCG/ML SOL INJ CX 25 AMP VD TRANS X 2 ML (EMB HOSP.)
FASTFEN
10136 SIMILAR - INCLUSÃO DE LOCAL DE EMBALAGEM SECUNDÁRIA
CITRATO DE SUFENTANILA
ANALGESICOS NARCOTICOS
FASTFEN 25000.032862/96-84 01/2018
ASSISTENCIA A SAUDE 1.0298.0216.006-2 24 Meses
50 MCG/ML SOL INJ CX 10 AMP VD TRANS X 5 ML (EMB HOSP.)
FASTFEN
10136 SIMILAR - INCLUSÃO DE LOCAL DE EMBALAGEM SECUNDÁRIA
CITRATO DE SUFENTANILA
ANALGESICOS NARCOTICOS
FASTFEN 25000.032862/96-84 01/2018
ASSISTENCIA A SAUDE 1.0298.0216.007-0 24 Meses
50 MCG/ML SOL INJ CX 25 AMP VD TRANS X 1 ML (EMB HOSP.)
FASTFEN
10136 SIMILAR - INCLUSÃO DE LOCAL DE EMBALAGEM SECUNDÁRIA
RESTRITO A HOSPITAIS 1.0298.0216.008-9 24 Meses
5 MCG/ML SOL INJ CX 30 EST AMP VD TRANS X 2 ML (EMB HOSP.)
FASTFEN
10136 SIMILAR - INCLUSÃO DE LOCAL DE EMBALAGEM SECUNDÁRIA
ANALGESICOS NARCOTICOS
FASTFEN 25000.032862/96-84 01/2018
1.0298.0216.009-7 24 Meses
5 MCG/ML SOL INJ CX 36 AMP VD TRANS X 2 ML (EMB HOSP.)
FASTFEN
10136 SIMILAR - INCLUSÃO DE LOCAL DE EMBALAGEM SECUNDÁRIA
CITRATO DE SUFENTANILA
ANALGESICOS NARCOTICOS
FASTFEN 25000.032862/96-84 01/2018
1.0298.0216.010-0 24 Meses
50 MCG/ML SOL INJ CX 36 AMP VD TRANS X 1 ML (EMB HOSP.)
FASTFEN
10136 SIMILAR - INCLUSÃO DE LOCAL DE EMBALAGEM SECUNDÁRIA
MALEATO DE LEVOMEPRIMAZINA
NEUROLEPTICOS
LEVOZINE 25992.008542/74 09/2019
COMERCIAL 1.0298.0028.001-1 36 Meses
100 MG COM REV CX C/ 20 ENV AL POLIET X 10
LEVOZINE
10080 SIMILARES - CANCELAMENTO DE REGISTRO DA APRESENTAÇÃO - ANVISA
COMERCIAL 1.0298.0028.006-0 36 Meses
25 MG COM REV CX C/ 20 ENV AL POLIET X 10
LEVOZINE
10080 SIMILARES - CANCELAMENTO DE REGISTRO DA APRESENTAÇÃO - ANVISA
NEUROLEPTICOS
LEVOZINE 25992.008542/74 09/2019
INSTITUCIONAL 1.0298.0028.007-0 36 Meses
100 MG COM CX 20 ENV X 10
LEVOZINE
10080 SIMILARES - CANCELAMENTO DE REGISTRO DA APRESENTAÇÃO - ANVISA
INSTITUCIONAL 1.0298.0028.008-9 36 Meses
1% BASE SOL OR CX 50 FR X 10
LEVOZINE
10080 SIMILARES - CANCELAMENTO DE REGISTRO DA APRESENTAÇÃO - ANVISA
DAIICHI SANKYO BRASIL FARMACÊUTICA LTDA 1.00454-8
cloridrato de prasugrel
ANTIAGREGANTE PLAQUETARIO
EFFIENT 25351.498847/2011-56 01/2017
COMERCIAL 1.0454.0178.003-7 36 Meses
10 MG COM REV CT BL AL/AL X 14
EFFIENT
10218 MEDICAMENTO NOVO - AMPLIAÇÃO DO PRAZO DE VALIDADE
COMERCIAL 1.0454.0178.004-5 36 Meses
10 MG COM REV CT BL AL/AL X 30
EFFIENT

10218 MEDICAMENTO NOVO - AMPLIAÇÃO DO PRAZO DE VALIDADE
EMS S/A 1.00235-1
DIPIRONA
ANALGESICOS NAO NARCOTICOS
Referência - NOVALGINA 25351.030762/01-81 11/2016
COMERCIAL 1.0235.0523.001-6 24 Meses
500 MG COM CT BL AL PLAS INC X 30
DIPIRONA SODICA
10142 GENÉRICO - INCLUSÃO DE LOCAL DE EMBALAGEM PRIMÁRIA
10142 GENÉRICO - INCLUSÃO DE LOCAL DE EMBALAGEM PRIMÁRIA
COMERCIAL 1.0235.0523.002-4 24 Meses
500 MG COM CT BL AL PLAS INC X 50
DIPIRONA SODICA
10142 GENÉRICO - INCLUSÃO DE LOCAL DE EMBALAGEM PRIMÁRIA
10142 GENÉRICO - INCLUSÃO DE LOCAL DE EMBALAGEM PRIMÁRIA
COMERCIAL 1.0235.0523.003-2 24 Meses
500 MG COM CT BL AL PLAS INC X 100 (EMB HOSP)
DIPIRONA SODICA
10142 GENÉRICO - INCLUSÃO DE LOCAL DE EMBALAGEM PRIMÁRIA
10142 GENÉRICO - INCLUSÃO DE LOCAL DE EMBALAGEM PRIMÁRIA
COMERCIAL 1.0235.0523.004-0 24 Meses
500 MG COM CT BL AL PLAS INC X 200 (EMB HOSP)
DIPIRONA SODICA
10142 GENÉRICO - INCLUSÃO DE LOCAL DE EMBALAGEM PRIMÁRIA
10142 GENÉRICO - INCLUSÃO DE LOCAL DE EMBALAGEM PRIMÁRIA
COMERCIAL 1.0235.0523.005-9 24 Meses
500 MG COM CT BL AL PLAS INC X 240 (EMB HOSP)
DIPIRONA SODICA
10142 GENÉRICO - INCLUSÃO DE LOCAL DE EMBALAGEM PRIMÁRIA
10142 GENÉRICO - INCLUSÃO DE LOCAL DE EMBALAGEM PRIMÁRIA
1.0235.0523.006-7 24 Meses
500 MG COM CT BL AL PLAS TRANS X 100 (EMB MULT)
DIPIRONA SODICA
10142 GENÉRICO - INCLUSÃO DE LOCAL DE EMBALAGEM PRIMÁRIA
10142 GENÉRICO - INCLUSÃO DE LOCAL DE EMBALAGEM PRIMÁRIA
1.0235.0523.007-5 24 Meses
500 MG COM CT BL AL PLAS TRANS X 200 (EMB MULT)
DIPIRONA SODICA
10142 GENÉRICO - INCLUSÃO DE LOCAL DE EMBALAGEM PRIMÁRIA
10142 GENÉRICO - INCLUSÃO DE LOCAL DE EMBALAGEM PRIMÁRIA
1.0235.0523.008-3 24 Meses
500 MG COM CT BL AL PLAS TRANS X 240 (EMB MULT)
DIPIRONA SODICA
10142 GENÉRICO - INCLUSÃO DE LOCAL DE EMBALAGEM PRIMÁRIA
10142 GENÉRICO - INCLUSÃO DE LOCAL DE EMBALAGEM PRIMÁRIA
CLORIDRATO DE SERTRALINA
ANTIDEPRESSIVOS
Referência - ZOLOFT 25351.040185/2003-97 04/2021
COMERCIAL 1.0235.0700.001-8 36 Meses
50 MG COM REV CT BL AL PLAS INC X 10
CLORIDRATO DE SERTRALINA (PORT 344/98 LISTA C1)
10102 GG MED - INDEFERIMENTO PARCIAL
COMERCIAL 1.0235.0700.002-6 36 Meses
50 MG COM REV CT BL AL PLAS INC X 14
CLORIDRATO DE SERTRALINA (PORT 344/98 LISTA C1)
10102 GG MED - INDEFERIMENTO PARCIAL
COMERCIAL 1.0235.0700.003-4 36 Meses
50 MG COM REV CT BL AL PLAS INC X 20
CLORIDRATO DE SERTRALINA (PORT 344/98 LISTA C1)
10102 GG MED - INDEFERIMENTO PARCIAL
COMERCIAL 1.0235.0700.004-2 36 Meses
50 MG COM REV CT BL AL PLAS INC X 28
CLORIDRATO DE SERTRALINA (PORT 344/98 LISTA C1)
10102 GG MED - INDEFERIMENTO PARCIAL
COMERCIAL 1.0235.0700.005-0 36 Meses
50 MG COM REV CT BL AL PLAS INC X 30
CLORIDRATO DE SERTRALINA (PORT 344/98 LISTA C1)
10102 GG MED - INDEFERIMENTO PARCIAL
COMERCIAL 1.0235.0700.006-9 36 Meses
50 MG COM REV CT BL AL PLAS INC X 40
CLORIDRATO DE SERTRALINA (PORT 344/98 LISTA C1)
10102 GG MED - INDEFERIMENTO PARCIAL
COMERCIAL 1.0235.0700.007-7 36 Meses
50 MG COM REV CT BL AL PLAS INC X 60
CLORIDRATO DE SERTRALINA (PORT 344/98 LISTA C1)
10102 GG MED - INDEFERIMENTO PARCIAL
COMERCIAL 1.0235.0700.008-5 36 Meses
50 MG COM REV CT BL AL PLAS INC X 500 (EMB HOSP)
CLORIDRATO DE SERTRALINA (PORT 344/98 LISTA C1)
10102 GG MED - INDEFERIMENTO PARCIAL
COMERCIAL 1.0235.0700.009-3 36 Meses
50 MG COM REV CT BL AL/AL X 10
CLORIDRATO DE SERTRALINA (PORT 344/98 LISTA C1)

10102 GG MED - INDEFERIMENTO PARCIAL
COMERCIAL 1.0235.0700.010-7 36 Meses
50 MG COM REV CT BL AL/AL X 14
CLORIDRATO DE SERTRALINA (PORT 344/98 LISTA C1)
10102 GG MED - INDEFERIMENTO PARCIAL
COMERCIAL 1.0235.0700.011-5 36 Meses
50 MG COM REV CT BL AL/AL X 20
CLORIDRATO DE SERTRALINA (PORT 344/98 LISTA C1)
10102 GG MED - INDEFERIMENTO PARCIAL
COMERCIAL 1.0235.0700.012-3 36 Meses
50 MG COM REV CT BL AL/AL X 28
CLORIDRATO DE SERTRALINA (PORT 344/98 LISTA C1)
10102 GG MED - INDEFERIMENTO PARCIAL
COMERCIAL 1.0235.0700.013-1 36 Meses
50 MG COM REV CT BL AL/AL X 30
CLORIDRATO DE SERTRALINA (PORT 344/98 LISTA C1)
10102 GG MED - INDEFERIMENTO PARCIAL
COMERCIAL 1.0235.0700.014-1 36 Meses
50 MG COM REV CT BL AL/AL X 40
CLORIDRATO DE SERTRALINA (PORT 344/98 LISTA C1)
10102 GG MED - INDEFERIMENTO PARCIAL
COMERCIAL 1.0235.0700.015-8 36 Meses
50 MG COM REV CT BL AL/AL X 60
CLORIDRATO DE SERTRALINA (PORT 344/98 LISTA C1)
10102 GG MED - INDEFERIMENTO PARCIAL
COMERCIAL 1.0235.0700.016-6 36 Meses
50 MG COM REV CT BL AL/AL X 500 (EMB HOSP)
CLORIDRATO DE SERTRALINA (PORT 344/98 LISTA C1)
10102 GG MED - INDEFERIMENTO PARCIAL
COMERCIAL 1.0235.0700.025-5 36 Meses
100 MG COM REV CT BL AL PLAS INC X 10
CLORIDRATO DE SERTRALINA (PORT 344/98 LISTA C1)
10102 GG MED - INDEFERIMENTO PARCIAL
COMERCIAL 1.0235.0700.026-3 36 Meses
100 MG COM REV CT BL AL PLAS INC X 14
CLORIDRATO DE SERTRALINA (PORT 344/98 LISTA C1)
10102 GG MED - INDEFERIMENTO PARCIAL
COMERCIAL 1.0235.0700.027-1 36 Meses
100 MG COM REV CT BL AL PLAS INC X 20
CLORIDRATO DE SERTRALINA (PORT 344/98 LISTA C1)
10102 GG MED - INDEFERIMENTO PARCIAL
COMERCIAL 1.0235.0700.028-1 36 Meses
100 MG COM REV CT BL AL PLAS INC X 28
CLORIDRATO DE SERTRALINA (PORT 344/98 LISTA C1)
10102 GG MED - INDEFERIMENTO PARCIAL
COMERCIAL 1.0235.0700.029-8 36 Meses
100 MG COM REV CT BL AL PLAS INC X 30
CLORIDRATO DE SERTRALINA (PORT 344/98 LISTA C1)
10102 GG MED - INDEFERIMENTO PARCIAL
COMERCIAL 1.0235.0700.030-1 36 Meses
100 MG COM REV CT BL AL PLAS INC X 40
CLORIDRATO DE SERTRALINA (PORT 344/98 LISTA C1)
10102 GG MED - INDEFERIMENTO PARCIAL
COMERCIAL 1.0235.0700.031-1 36 Meses
100 MG COM REV CT BL AL PLAS INC X 60
CLORIDRATO DE SERTRALINA (PORT 344/98 LISTA C1)
10102 GG MED - INDEFERIMENTO PARCIAL
COMERCIAL 1.0235.0700.032-8 36 Meses
100 MG COM REV CT BL AL PLAS INC X 500 (EMB HOSP)
CLORIDRATO DE SERTRALINA (PORT 344/98 LISTA C1)
10102 GG MED - INDEFERIMENTO PARCIAL
COMERCIAL 1.0235.0700.033-6 36 Meses
100 MG COM REV CT BL AL/AL X 10
CLORIDRATO DE SERTRALINA (PORT 344/98 LISTA C1)
10102 GG MED - INDEFERIMENTO PARCIAL
COMERCIAL 1.0235.0700.034-4 36 Meses
100 MG COM REV CT BL AL/AL X 14
CLORIDRATO DE SERTRALINA (PORT 344/98 LISTA C1)
10102 GG MED - INDEFERIMENTO PARCIAL
COMERCIAL 1.0235.0700.035-2 36 Meses
100 MG COM REV CT BL AL/AL X 20
CLORIDRATO DE SERTRALINA (PORT 344/98 LISTA C1)
10102 GG MED - INDEFERIMENTO PARCIAL
COMERCIAL 1.0235.0700.036-0 36 Meses
100 MG COM REV CT BL AL/AL X 28
CLORIDRATO DE SERTRALINA (PORT 344/98 LISTA C1)
10102 GG MED - INDEFERIMENTO PARCIAL
COMERCIAL 1.0235.0700.037-9 36 Meses
100 MG COM REV CT BL AL/AL X 30
CLORIDRATO DE SERTRALINA (PORT 344/98 LISTA C1)
10102 GG MED - INDEFERIMENTO PARCIAL
COMERCIAL 1.0235.0700.038-7 36 Meses
100 MG COM REV CT BL AL/AL X 40
CLORIDRATO DE SERTRALINA (PORT 344/98 LISTA C1)
10102 GG MED - INDEFERIMENTO PARCIAL
COMERCIAL 1.0235.0700.039-5 36 Meses
100 MG COM REV CT BL AL/AL X 60
CLORIDRATO DE SERTRALINA (PORT 344/98 LISTA C1)
10102 GG MED - INDEFERIMENTO PARCIAL
COMERCIAL 1.0235.0700.040-9 36 Meses
100 MG COM REV CT BL AL/AL X 500 (EMB HOSP)
CLORIDRATO DE SERTRALINA (PORT 344/98 LISTA C1)
10102 GG MED - INDEFERIMENTO PARCIAL
DROSPIRENONA + ETINILESTRADIOL
ANTICONCEPCIONAIS
Referência - YASMIN 25351.565273/2010-91 09/2016
COMERCIAL 1.0235.1045.001-0 24 Meses
3 MG + 0,03 MG COM REV CT 3 BL AL PLAS OPC X 21
DROSPIRENONA+ETINILESTRADIOL
1412 GENERICO - INCLUSÃO DE LOCAL DE FABRICAÇÃO
DO FÁRMACO

1412 GENERICO - INCLUSÃO DE LOCAL DE FABRICAÇÃO
DO FÁRMACO
COMERCIAL 1.0235.1045.002-9 24 Meses
3 MG + 0,03 MG COM REV CT BL AL PLAS OPC X 21
DROSPIRENONA+ETINILESTRADIOL
1412 GENERICO - INCLUSÃO DE LOCAL DE FABRICAÇÃO
DO FÁRMACO
1412 GENERICO - INCLUSÃO DE LOCAL DE FABRICAÇÃO
DO FÁRMACO
CLORIDRATO DE AMOROLFINA
ANTIMICOTICOS PARA USO TOPICO
Referência - LOCERYL 25351.800864/2010-57 06/2018
COMERCIAL 1.0235.1086.001-4 24 Meses
50 MG/ML ESM CT FR VD AMB X 2,5 ML + (10 ESP + 16
COMPRESS + 15 LIXAS)
DERMOCERYL
10136 SIMILAR - INCLUSÃO DE LOCAL DE EMBALAGEM
SECUNDÁRIA
COMERCIAL 1.0235.1086.002-2 24 Meses
50 MG/ML ESM CT FR VD AMB X 2,5 ML + (10 ESP + 30
COMPRESS + 30 LIXAS)
DERMOCERYL
10136 SIMILAR - INCLUSÃO DE LOCAL DE EMBALAGEM
SECUNDÁRIA
FRESENIUS MEDICAL CARE LTDA 1.03223-9
LACTATO DE SÓDIO + CLORETO DE SÓDIO + CLORETO DE
CÁLCIO + CLORETO DE MAGNÉSIO + GLICOSE MONOIDRA-
TADA
SOLUCOES PARA DIALISE PERITONIAL
PERITOSTERIL 25001.005907/84 01/2020
RESTRITO A HOSPITAIS 1.3223.0015.020-8 24 Meses
(15 MG/ML+0,147 MG/ML) SOL DIA PER CX BOLS PLAS INC X
2000 ML
PERITOSTERIL TIPO 10
1881 ESPECÍFICO - CANCELAMENTO DE REGISTRO DA
APRESENTAÇÃO DO MEDICAMENTO - ANVISA.
RESTRITO A HOSPITAIS 1.3223.0015.021-6 24 Meses
(15 MG/ML+0,147 MG/ML) SOL DIA PER CX BOLS PLAS INC X
2500 ML
PERITOSTERIL TIPO 10
1881 ESPECÍFICO - CANCELAMENTO DE REGISTRO DA
APRESENTAÇÃO DO MEDICAMENTO - ANVISA.
RESTRITO A HOSPITAIS 1.3223.0015.022-4 24 Meses
(15 MG/ML+0,147 MG/ML) SOL DIA PER CX BOLS PLAS INC X
5000 ML
PERITOSTERIL TIPO 10
1881 ESPECÍFICO - CANCELAMENTO DE REGISTRO DA
APRESENTAÇÃO DO MEDICAMENTO - ANVISA.
RESTRITO A HOSPITAIS 1.3223.0015.026-7 24 Meses
(15 MG/ML+0,147 MG/ML) SOL DIA PER CX BOLS PLAS INC X
2000 ML + EQ + BOLS DREN KIT
PERITOSTERIL TIPO 10 ANDY DISC
1881 ESPECÍFICO - CANCELAMENTO DE REGISTRO DA
APRESENTAÇÃO DO MEDICAMENTO - ANVISA.
RESTRITO A HOSPITAIS 1.3223.0015.035-6 24 Meses
(42,5 MG/ML+0,147 MG/ML) SOL DIA PER CX BOLS PLAS INC
X 2000 ML
PERITOSTERIL TIPO 11
1881 ESPECÍFICO - CANCELAMENTO DE REGISTRO DA
APRESENTAÇÃO DO MEDICAMENTO - ANVISA.
RESTRITO A HOSPITAIS 1.3223.0015.036-4 24 Meses
(42,5 MG/ML+0,147 MG/ML) SOL DIA PER CX BOLS PLAS INC
X 2500 ML
PERITOSTERIL TIPO 11
1881 ESPECÍFICO - CANCELAMENTO DE REGISTRO DA
APRESENTAÇÃO DO MEDICAMENTO - ANVISA.
LACTATO DE SÓDIO + CLORETO DE SÓDIO + CLORETO DE
CÁLCIO + CLORETO DE MAGNÉSIO + GLICOSE MONOHID-
DRATADA
SOLUCOES PARA DIALISE PERITONIAL
PERITOSTERIL 25001.005907/84 01/2020
RESTRITO A HOSPITAIS 1.3223.0015.037-2 24 Meses
(42,5 MG/ML+0,147 MG/ML) SOL DIA PER CX BOLS PLAS INC
X 5000 ML
PERITOSTERIL TIPO 11
1881 ESPECÍFICO - CANCELAMENTO DE REGISTRO DA
APRESENTAÇÃO DO MEDICAMENTO - ANVISA.
LACTATO DE SÓDIO + CLORETO DE SÓDIO + CLORETO DE
CÁLCIO + CLORETO DE MAGNÉSIO + GLICOSE MONOIDRA-
TADA
SOLUCOES PARA DIALISE PERITONIAL
PERITOSTERIL 25001.005907/84 01/2020
RESTRITO A HOSPITAIS 1.3223.0015.046-1 24 Meses
(42,5 MG/ML+0,147 MG/ML) SOL DIA PER CX BOLS PLAS INC
X 2000 ML + EQ + BOLS DREN KIT
PERITOSTERIL TIPO 11 ANDY DISC
1881 ESPECÍFICO - CANCELAMENTO DE REGISTRO DA
APRESENTAÇÃO DO MEDICAMENTO - ANVISA.
LACTATO DE SÓDIO + CLORETO DE SÓDIO + CLORETO DE
CÁLCIO + CLORETO DE MAGNÉSIO + GLICOSE MONOIDRA-
TADA
SOLUCOES PARA DIALISE PERITONIAL
PERITOSTERIL 25001.005907/84 01/2020
RESTRITO A HOSPITAIS 1.3223.0015.051-8 24 Meses
(42,5 MG/ML+0,2573 MG/ML) SOL DIA PER CX 08 BOLS PLAS
INC X 2000 ML
PERITOSTERIL TIPO 3

1881 ESPECÍFICO - CANCELAMENTO DE REGISTRO DA
APRESENTAÇÃO DO MEDICAMENTO - ANVISA.
LACTATO DE SÓDIO + CLORETO DE SÓDIO + GLICOSE MO-
NOIDRATADA + CLORETO DE MAGNÉSIO HEXAIDRATADO +
CLORETO DE CÁLCIO
SOLUCOES PARA DIALISE PERITONIAL
PERITOSTERIL 25001.005907/84 01/2020
RESTRITO A HOSPITAIS 1.3223.0015.052-6 24 Meses
(42,5 MG/ML+0,2573 MG/ML) SOL DIA PER CX BOLS PLAS
INC X 5000
PERITOSTERIL TIPO 3
1881 ESPECÍFICO - CANCELAMENTO DE REGISTRO DA
APRESENTAÇÃO DO MEDICAMENTO - ANVISA.
CLORETO DE SÓDIO + LACTATO DE SÓDIO + CLORETO DE
CÁLCIO + CLORETO DE MAGNÉSIO + GLICOSE MONOIDRA-
TADA
SOLUCOES PARA DIALISE PERITONIAL
PERITOSTERIL 25001.005907/84 01/2020
RESTRITO A HOSPITAIS 1.3223.0015.064-1 24 Meses
(22,7 MG/ML+0,147 MG/ML) SOL DIA PER CX BOLS PLAS INC
X 5000 ML
PERITOSTERIL TIPO 12
1881 ESPECÍFICO - CANCELAMENTO DE REGISTRO DA
APRESENTAÇÃO DO MEDICAMENTO - ANVISA.
RESTRITO A HOSPITAIS 1.3223.0015.065-8 24 Meses
(22,7 MG/ML+0,147 MG/ML) SOL DIA PER CX BOLS PLAS INC
X 2500 ML
PERITOSTERIL TIPO 12
1881 ESPECÍFICO - CANCELAMENTO DE REGISTRO DA
APRESENTAÇÃO DO MEDICAMENTO - ANVISA.
RESTRITO A HOSPITAIS 1.3223.0015.066-6 24 Meses
(22,7 MG/ML+0,147 MG/ML) SOL DIA PER CX BOLS PLAS INC
X 2000 ML
PERITOSTERIL TIPO 12
1881 ESPECÍFICO - CANCELAMENTO DE REGISTRO DA
APRESENTAÇÃO DO MEDICAMENTO - ANVISA.
LACTATO DE SÓDIO + CLORETO DE SÓDIO + CLORETO DE
MAGNÉSIO + GLICOSE MONOIDRATADA
SOLUCOES PARA DIALISE PERITONIAL
PERITOSTERIL 25001.005907/84 01/2020
RESTRITO A HOSPITAIS 1.3223.0015.067-4 24 Meses
(22,7 MG/ML+0,147 MG/ML) SOL DIA PER CX BOLS PLAS INC
X 6000 ML + EQ + BOLS DREN KIT
PERITOSTERIL TIPO 12 ANDY DISC
1881 ESPECÍFICO - CANCELAMENTO DE REGISTRO DA
APRESENTAÇÃO DO MEDICAMENTO - ANVISA.
CLORETO DE SÓDIO + LACTATO DE SÓDIO + CLORETO DE
CÁLCIO + CLORETO DE MAGNÉSIO + GLICOSE MONOIDRA-
TADA
SOLUCOES PARA DIALISE PERITONIAL
PERITOSTERIL 25001.005907/84 01/2020
RESTRITO A HOSPITAIS 1.3223.0015.068-2 24 Meses
(22,7 MG/ML+0,147 MG/ML) SOL DIA PER CX BOLS PLAS INC
X 5000 ML + EQ + BOLS DREN KIT
PERITOSTERIL TIPO 12 ANDY DISC
1881 ESPECÍFICO - CANCELAMENTO DE REGISTRO DA
APRESENTAÇÃO DO MEDICAMENTO - ANVISA.
LACTATO DE SÓDIO + CLORETO DE SÓDIO + CLORETO DE
CÁLCIO + CLORETO DE MAGNÉSIO + GLICOSE MONOIDRA-
TADA
SOLUCOES PARA DIALISE PERITONIAL
PERITOSTERIL 25001.005907/84 01/2020
RESTRITO A HOSPITAIS 1.3223.0015.070-4 24 Meses
(22,7 MG/ML+0,147 MG/ML) SOL DIA PER CX BOLS PLAS INC
X 2000 ML + EQ + BOLS DREN KIT
PERITOSTERIL TIPO 12 ANDY DISC
1881 ESPECÍFICO - CANCELAMENTO DE REGISTRO DA
APRESENTAÇÃO DO MEDICAMENTO - ANVISA.
LACTATO DE SÓDIO + CLORETO DE SÓDIO + CLORETO DE
CÁLCIO + CLORETO DE MAGNÉSIO + GLICOSE MONOIDRA-
TADA
SOLUCOES PARA DIALISE PERITONIAL
PERITOSTERIL 25001.005907/84 01/2020
INSTITUCIONAL 1.3223.0015.073-9 24 Meses
SOL DIAL CX BOLS PLAS INC X 500 ML + EQ + BOLS DREN
(PERITOSTERIL TIPO 10 ANDY DISC)
PERITOSTERIL TIPO 10 ANDY DISC
1881 ESPECÍFICO - CANCELAMENTO DE REGISTRO DA
APRESENTAÇÃO DO MEDICAMENTO - ANVISA.
LACTATO DE SÓDIO + CLORETO DE SÓDIO + CLORETO DE
CÁLCIO + CLORETO DE MAGNÉSIO + GLICOSE MONOIDRA-
TADA
SOLUCOES PARA DIALISE PERITONIAL
PERITOSTERIL 25001.005907/84 01/2020
RESTRITO A HOSPITAIS 1.3223.0015.074-7 24 Meses
SOL DIAL CX BOLS PLAS INC X 2500 ML
PERITOSTERIL TIPO 3
1881 ESPECÍFICO - CANCELAMENTO DE REGISTRO DA
APRESENTAÇÃO DO MEDICAMENTO - ANVISA.
LACTATO DE SÓDIO + CLORETO DE SÓDIO + cloreto de cálcio
diidratado + CLORETO DE MAGNÉSIO HEXAIDRATADO + GLI-
COSE MONOIDRATADA
SOLUCOES PARA DIALISE PERITONIAL
PERITOSTERIL 25001.005907/84 01/2020
RESTRITO A HOSPITAIS 1.3223.0015.077-1 24 Meses
(22,73 MG/ML+0,2573 MG/ML) SOL DIA PER CX 04 BOLS
PLAS INC X 2000 ML
PERITOSTERIL TIPO 4



1881 ESPECÍFICO - CANCELAMENTO DE REGISTRO DA APRESENTAÇÃO DO MEDICAMENTO - ANVISA. RESTRITO A HOSPITAIS 1.3223.0015.079-8 24 Meses (22,73 MG/ML+0,2573 MG/ML) SOL DIA PER CX 10 BOLS PLAS INC X 5000 ML PERITOSTERIL TIPO 4

1881 ESPECÍFICO - CANCELAMENTO DE REGISTRO DA APRESENTAÇÃO DO MEDICAMENTO - ANVISA. LACTATO DE SÓDIO + CLORETO DE CÁLCIO + CLORETO DE MAGNÉSIO + GLICOSE MONOIDRATADA + CLORETO DE SÓDIO SOLUCOES PARA DIALISE PERITONIAL PERITOSTERIL 25001.005907/84 01/2020 RESTRITO A HOSPITAIS 1.3223.0015.093-3 24 Meses (15 MG/ML+0,2573 MG/ML) SOL DIA PER CX 04 BOLS PLAS INC X 2000 ML PERITOSTERIL TIPO 2

1881 ESPECÍFICO - CANCELAMENTO DE REGISTRO DA APRESENTAÇÃO DO MEDICAMENTO - ANVISA. LACTATO DE SÓDIO + CLORETO DE SÓDIO + CLORETO DE MAGNÉSIO + CLORETO DE CÁLCIO + GLICOSE MONOIDRATADA SOLUCOES PARA DIALISE PERITONIAL PERITOSTERIL 25001.005907/84 01/2020 RESTRITO A HOSPITAIS 1.3223.0015.095-1 24 Meses (15 MG/ML+0,2573 MG/ML) SOL DIA PER CX BOLS PLAS INC X 5000 PERITOSTERIL TIPO 2

1881 ESPECÍFICO - CANCELAMENTO DE REGISTRO DA APRESENTAÇÃO DO MEDICAMENTO - ANVISA. GERMED FARMACEUTICA LTDA 1.00583-3 CLORIDRATO DE DOXICICLINA ANTIBIOTICOS SISTEMICOS SIMPLES DOXIMICINA 25000.012397/95-01 04/2006 COMERCIAL 1.0583.0153.001-4 24 Meses 100 MG DRG BL AL PLAS INC X 15 DOXIMICINA

10087 SIMILARES - CANCELAMENTO DE REGISTRO DO MEDICAMENTO - ANVISA COMERCIAL 1.0583.0153.002-2 24 Meses 200 MG COM REV BL AL PLAS INC X 15 DOXIMICINA

10087 SIMILARES - CANCELAMENTO DE REGISTRO DO MEDICAMENTO - ANVISA COMERCIAL 1.0583.0153.003-0 24 Meses 10 MG/ML XPE FR VD AMB X 60 ML DOXIMICINA

10087 SIMILARES - CANCELAMENTO DE REGISTRO DO MEDICAMENTO - ANVISA PARACETAMOL ANALGESICOS NAO NARCOTICOS Referência - TYLENOL 25351.319309/2005-34 04/2021 COMERCIAL 1.0583.0488.001-6 24 Meses 750 MG COM REV CT BL AL PLAS TRANS X 10 PARACETAMOL

10142 GENÉRICO - INCLUSÃO DE LOCAL DE EMBALAGEM PRIMÁRIA COMERCIAL 1.0583.0488.002-4 24 Meses 750 MG COM REV CT BL AL PLAS TRANS X 20 PARACETAMOL

10142 GENÉRICO - INCLUSÃO DE LOCAL DE EMBALAGEM PRIMÁRIA COMERCIAL 1.0583.0488.003-2 24 Meses 750 MG COM REV CT BL AL PLAS TRANS X 30 PARACETAMOL

10142 GENÉRICO - INCLUSÃO DE LOCAL DE EMBALAGEM PRIMÁRIA COMERCIAL 1.0583.0488.004-0 24 Meses 750 MG COM REV CT BL AL PLAS TRANS X 40 PARACETAMOL

10142 GENÉRICO - INCLUSÃO DE LOCAL DE EMBALAGEM PRIMÁRIA COMERCIAL 1.0583.0488.005-9 24 Meses 750 MG COM REV CT BL AL PLAS TRANS X 60 PARACETAMOL

10142 GENÉRICO - INCLUSÃO DE LOCAL DE EMBALAGEM PRIMÁRIA COMERCIAL 1.0583.0488.006-7 24 Meses 750 MG COM REV CT BL AL PLAS TRANS X 100 (EMB HOSP) PARACETAMOL

10142 GENÉRICO - INCLUSÃO DE LOCAL DE EMBALAGEM PRIMÁRIA COMERCIAL 1.0583.0488.007-5 24 Meses 750 MG COM REV CT BL AL PLAS TRANS X 120 (EMB HOSP) PARACETAMOL

10142 GENÉRICO - INCLUSÃO DE LOCAL DE EMBALAGEM PRIMÁRIA COMERCIAL 1.0583.0488.008-3 24 Meses 750 MG COM REV CT BL AL PLAS TRANS X 200 (EMB HOSP) PARACETAMOL

10142 GENÉRICO - INCLUSÃO DE LOCAL DE EMBALAGEM PRIMÁRIA hemifumarato de quetiapina

OUTROS PRODS NAO ENQUADRADOS EM CLASSE TERAPEUTICA ESPECIF

Referência - SEROQUEL 25351.682813/2009-11 04/2021 COMERCIAL 1.0583.0725.016-1 24 Meses 300 MG COM REV CT BL AL PLAS OPC X 10 FUMARATO DE QUETIAPINA

10102 GG MED - INDEFERIMENTO PARCIAL COMERCIAL 1.0583.0725.017-1 24 Meses 300 MG COM REV CT BL AL PLAS OPC X 20 FUMARATO DE QUETIAPINA

10102 GG MED - INDEFERIMENTO PARCIAL COMERCIAL 1.0583.0725.018-8 24 Meses 300 MG COM REV CT BL AL PLAS OPC X 30 FUMARATO DE QUETIAPINA

10102 GG MED - INDEFERIMENTO PARCIAL COMERCIAL 1.0583.0725.019-6 24 Meses 300 MG COM REV CT BL AL PLAS OPC X 60 FUMARATO DE QUETIAPINA

10102 GG MED - INDEFERIMENTO PARCIAL COMERCIAL 1.0583.0725.020-1 24 Meses 300 MG COM REV CT BL AL PLAS OPC X 90 (EMB HOSP) FUMARATO DE QUETIAPINA

10102 GG MED - INDEFERIMENTO PARCIAL GLAXOSMITHKLINE BRASIL LTDA 1.00107-1 melfalana

ANTINEOPLASICOS CITOTOXICOS ALKERAN 25351.034749/2003-52 08/2019 COMERCIAL 1.0107.0176.005-5 24 Meses 2 MG COM REV CT FR VD AMB X 25 ALKERAN

10135 MEDICAMENTO NOVO - INCLUSÃO DE LOCAL DE EMBALAGEM SECUNDÁRIA BUSSULFANO ANTINEOPLASICO MYLERAN 25351.050576/2003-10 01/2020 COMERCIAL 1.0107.0187.001-2 36 Meses 2 MG COM REV CT FR VD AMB X 100 MYLERAN

10135 MEDICAMENTO NOVO - INCLUSÃO DE LOCAL DE EMBALAGEM SECUNDÁRIA COMERCIAL 1.0107.0187.002-0 36 Meses 2 MG COM REV CT FR VD AMB X 25 MYLERAN

10135 MEDICAMENTO NOVO - INCLUSÃO DE LOCAL DE EMBALAGEM SECUNDÁRIA COMERCIAL 1.0107.0187.003-9 36 Meses 2 MG COM REV CT FR VD AMB X 50 MYLERAN

10135 MEDICAMENTO NOVO - INCLUSÃO DE LOCAL DE EMBALAGEM SECUNDÁRIA LABORATÓRIO TEUTO BRASILEIRO S/A 1.00370-7 NISTATINA

ANTIMICOTICO CANDITRAT 25000.014186/88 09/2021 1.0370.0078.005-1 24 Meses 25.000UI/G CREM VAG CT BG AL X 60 G + 14 APLIC CANDITRAT

1627 SIMILAR - INCLUSÃO DE NOVA APRESENTAÇÃO COMERCIAL LEGRAND PHARMA INDÚSTRIA FARMACÉUTICA LTDA 1.06773-8 CLORIDRATO DE AMOROLFINA ANTIMICÓTICOS PARA USO TOPICO Referência - LOCERYL 25351.800252/2010-20 07/2018 COMERCIAL 1.6773.0387.001-1 24 Meses 50 MG/ML ESM CT FR VD AMB X 2,5 ML + (10 ESP + 16 COMPRESS + 15 LIXAS)

LOMYTRAT

10136 SIMILAR - INCLUSÃO DE LOCAL DE EMBALAGEM SECUNDÁRIA COMERCIAL 1.6773.0387.002-1 24 Meses 50 MG/ML ESM CT FR VD AMB X 2,5 ML + (10 ESP + 30 COMPRESS + 30 LIXAS)

LOMYTRAT

10136 SIMILAR - INCLUSÃO DE LOCAL DE EMBALAGEM SECUNDÁRIA LUPER INDÚSTRIA FARMACÉUTICA LTDA 1.00404-5 CLORIDRATO DE DOXICICLINA CLASSE DAS TETRACICLINAS BIOXICICLINA 25000.005908/99-53 10/2004 COMERCIAL 1.0404.1947.001-2 24 Meses 100MG DRG CT FR PLAS OPC X 3 BIOXICICLINA

10087 SIMILARES - CANCELAMENTO DE REGISTRO DO MEDICAMENTO - ANVISA COMERCIAL 1.0404.1947.002-0 24 Meses 100MG DRG CT FR PLAS OPC X 15 BIOXICICLINA

10087 SIMILARES - CANCELAMENTO DE REGISTRO DO MEDICAMENTO - ANVISA MYLAN LABORATORIOS LTDA 1.08830-7 AMOXICILINA TRIIDRATADA ANTIBIOTICOS SISTEMICOS SIMPLES AXEPEN 25351.329974/2011-13 02/2018 COMERCIAL 1.8830.0010.001-2 12 Meses 500 MG CAP GEL DURA CT BL AL PLAS INC X 8 AXEPEN

10087 SIMILARES - CANCELAMENTO DE REGISTRO DO MEDICAMENTO - ANVISA COMERCIAL 1.8830.0010.002-0 12 Meses 500 MG CAP GEL DURA CT BL AL PLAS INC X 15 AXEPEN

10087 SIMILARES - CANCELAMENTO DE REGISTRO DO MEDICAMENTO - ANVISA COMERCIAL 1.8830.0010.003-9 12 Meses 500 MG CAP GEL DURA CT BL AL PLAS INC X 200 (EMB HOSP) AXEPEN

10087 SIMILARES - CANCELAMENTO DE REGISTRO DO MEDICAMENTO - ANVISA COMERCIAL 1.8830.0010.004-7 12 Meses 500 MG CAP GEL DURA CT BL AL PLAS INC X 10 AXEPEN

10087 SIMILARES - CANCELAMENTO DE REGISTRO DO MEDICAMENTO - ANVISA COMERCIAL 1.8830.0010.005-5 12 Meses 500 MG CAP GEL DURA CT BL AL PLAS INC X 500 (EMB HOSP) AXEPEN

10087 SIMILARES - CANCELAMENTO DE REGISTRO DO MEDICAMENTO - ANVISA COMERCIAL 1.8830.0010.006-3 12 Meses 500 MG CAP GEL DURA CT BL AL PLAS INC X 21 AXEPEN

10087 SIMILARES - CANCELAMENTO DE REGISTRO DO MEDICAMENTO - ANVISA COMERCIAL 1.8830.0010.007-1 12 Meses 500 MG CAP GEL DURA CT BL AL PLAS INC X 30 AXEPEN

10087 SIMILARES - CANCELAMENTO DE REGISTRO DO MEDICAMENTO - ANVISA PRODOTTI LABORATÓRIO FARMACÉUTICO LTDA. 1.00858-4 BENZILPENICILINA BENZATINA PENICILINA G E DERIVADOS (BENZILPENICILINAS) Referência - BENZETACIL 25992.044066/70 08/2006 COMERCIAL 1.0858.0054.001-4 24 Meses 600.000 UI PO SOL INJ CT 50 FA + DIL X 3 ML PENCIL B

10087 SIMILARES - CANCELAMENTO DE REGISTRO DO MEDICAMENTO - ANVISA COMERCIAL 1.0858.0054.002-2 24 Meses 2.400.000 UI PO SOL INJ CT 50 FA + DIL X 5 ML PENCIL B

10087 SIMILARES - CANCELAMENTO DE REGISTRO DO MEDICAMENTO - ANVISA COMERCIAL 1.0858.0054.003-0 24 Meses 1200.000 UI PO SOL INJ CT 50 FA + DIL X 5 ML PENCIL B

10087 SIMILARES - CANCELAMENTO DE REGISTRO DO MEDICAMENTO - ANVISA COMERCIAL 1.0858.0054.004-9 24 Meses 300.000 UI PO SOL INJ CT 50 FA + DIL X 3 ML PENCIL B

10087 SIMILARES - CANCELAMENTO DE REGISTRO DO MEDICAMENTO - ANVISA COMERCIAL 1.0858.0054.005-7 24 Meses 600.000 UI PO SOL INJ CT 100 FA + DIL X 3 ML PENCIL B

10087 SIMILARES - CANCELAMENTO DE REGISTRO DO MEDICAMENTO - ANVISA COMERCIAL 1.0858.0054.006-5 24 Meses 600.000 UI PO SOL INJ CT FA + DIL X 3 ML PENCIL B

10087 SIMILARES - CANCELAMENTO DE REGISTRO DO MEDICAMENTO - ANVISA SANOFI-AVENTIS FARMACÉUTICA LTDA 1.01300-3 CITRATO DE ORFENADRINA + dipirona monoidratada + CAFEÍNA ANIDRA RELAXANTES MUSCULARES CENTRAIS-ASSOCIACOES MEDICAMENTOSAS DORFLEX 25992.017500/69 08/2016 COMERCIAL 1.1300.0183.002-7 24 Meses 35 MG + 300 MG + 50 MG COM CT BL AL PLAS AMB X 144 DORFLEX

10135 MEDICAMENTO NOVO - INCLUSÃO DE LOCAL DE EMBALAGEM SECUNDÁRIA 10143 MEDICAMENTO NOVO - INCLUSÃO DE LOCAL DE EMBALAGEM PRIMÁRIA COMERCIAL 1.1300.0183.004-3 24 Meses 35 MG + 300 MG + 50 MG COM CT BL AL PLAS AMB X 288 DORFLEX

10135 MEDICAMENTO NOVO - INCLUSÃO DE LOCAL DE EMBALAGEM SECUNDÁRIA 10143 MEDICAMENTO NOVO - INCLUSÃO DE LOCAL DE EMBALAGEM PRIMÁRIA COMERCIAL 1.1300.0183.005-1 24 Meses 35 MG + 300 MG + 50 MG COM CT BL AL PLAS AMB X 192 DORFLEX

10135 MEDICAMENTO NOVO - INCLUSÃO DE LOCAL DE EMBALAGEM SECUNDÁRIA 10143 MEDICAMENTO NOVO - INCLUSÃO DE LOCAL DE EMBALAGEM PRIMÁRIA COMERCIAL 1.1300.0183.006-1 24 Meses 35 MG + 300 MG + 50 MG COM CT BL AL PLAS AMB X 480 DORFLEX

10135 MEDICAMENTO NOVO - INCLUSÃO DE LOCAL DE EM-BALAGEM SECUNDÁRIA
10143 MEDICAMENTO NOVO - INCLUSÃO DE LOCAL DE EM-BALAGEM PRIMÁRIA
COMERCIAL 1.1300.0183.008-6 24 Meses
35 MG + 300 MG + 50 MG COM CT BL AL PLAS AMB X 240 DORFLEX
10135 MEDICAMENTO NOVO - INCLUSÃO DE LOCAL DE EM-BALAGEM SECUNDÁRIA
10143 MEDICAMENTO NOVO - INCLUSÃO DE LOCAL DE EM-BALAGEM PRIMÁRIA
COMERCIAL 1.1300.0183.009-4 24 Meses
35 MG + 300 MG + 50 MG COM CT BL AL PLAS AMB X 24 DORFLEX
10135 MEDICAMENTO NOVO - INCLUSÃO DE LOCAL DE EM-BALAGEM SECUNDÁRIA
10143 MEDICAMENTO NOVO - INCLUSÃO DE LOCAL DE EM-BALAGEM PRIMÁRIA
COMERCIAL 1.1300.0183.010-8 24 Meses
35 MG + 300 MG + 50 MG COM CT BL AL PLAS AMB X 30 DORFLEX
10135 MEDICAMENTO NOVO - INCLUSÃO DE LOCAL DE EM-BALAGEM SECUNDÁRIA
10143 MEDICAMENTO NOVO - INCLUSÃO DE LOCAL DE EM-BALAGEM PRIMÁRIA
COMERCIAL 1.1300.0183.011-6 24 Meses
35 MG + 300 MG + 50 MG COM CT BL AL PLAS AMB X 8 DORFLEX
10135 MEDICAMENTO NOVO - INCLUSÃO DE LOCAL DE EM-BALAGEM SECUNDÁRIA
10143 MEDICAMENTO NOVO - INCLUSÃO DE LOCAL DE EM-BALAGEM PRIMÁRIA
COMERCIAL 1.1300.0183.012-4 24 Meses
35 MG + 300 MG + 50 MG COM CT BL AL PLAS AMB X 220 (EMB MULT)
DORFLEX
10135 MEDICAMENTO NOVO - INCLUSÃO DE LOCAL DE EM-BALAGEM SECUNDÁRIA
10143 MEDICAMENTO NOVO - INCLUSÃO DE LOCAL DE EM-BALAGEM PRIMÁRIA
COMERCIAL 1.1300.0183.013-2 24 Meses
300 MG + 35 MG + 50 MG COM CT BL AL PLAS AMB X 36 DORFLEX
10135 MEDICAMENTO NOVO - INCLUSÃO DE LOCAL DE EM-BALAGEM SECUNDÁRIA
10143 MEDICAMENTO NOVO - INCLUSÃO DE LOCAL DE EM-BALAGEM PRIMÁRIA
COMERCIAL 1.1300.0183.014-0 24 Meses
300 MG + 35 MG + 50 MG COM CT BL AL PLAS AMB X 360 (EMB MULT)
DORFLEX
10135 MEDICAMENTO NOVO - INCLUSÃO DE LOCAL DE EM-BALAGEM SECUNDÁRIA
10143 MEDICAMENTO NOVO - INCLUSÃO DE LOCAL DE EM-BALAGEM PRIMÁRIA
COMERCIAL 1.1300.0183.015-9 24 Meses
300 MG + 35 MG + 50 MG COM CT BL AL PLAS AMB X 600 (EMB MULT)
DORFLEX
10135 MEDICAMENTO NOVO - INCLUSÃO DE LOCAL DE EM-BALAGEM SECUNDÁRIA
10143 MEDICAMENTO NOVO - INCLUSÃO DE LOCAL DE EM-BALAGEM PRIMÁRIA
COMERCIAL 1.1300.0183.016-7 24 Meses
300 MG + 35 MG + 50 MG COM CT BL AL PLAS AMB X 300 (EMB MULT)
DORFLEX
10135 MEDICAMENTO NOVO - INCLUSÃO DE LOCAL DE EM-BALAGEM SECUNDÁRIA
10143 MEDICAMENTO NOVO - INCLUSÃO DE LOCAL DE EM-BALAGEM PRIMÁRIA
COMERCIAL 1.1300.0183.017-5 24 Meses
300 MG + 35 MG + 50 MG COM CT BL AL PLAS AMB X 350 (EMB MULT)
DORFLEX
10135 MEDICAMENTO NOVO - INCLUSÃO DE LOCAL DE EM-BALAGEM SECUNDÁRIA
10143 MEDICAMENTO NOVO - INCLUSÃO DE LOCAL DE EM-BALAGEM PRIMÁRIA
COMERCIAL 1.1300.0183.018-3 24 Meses
300 MG + 35 MG + 50 MG COM CT BL AL PLAS AMB X 400 (EMB MULT)
DORFLEX
10135 MEDICAMENTO NOVO - INCLUSÃO DE LOCAL DE EM-BALAGEM SECUNDÁRIA
10143 MEDICAMENTO NOVO - INCLUSÃO DE LOCAL DE EM-BALAGEM PRIMÁRIA
COMERCIAL 1.1300.0183.019-1 24 Meses
300 MG + 35 MG + 50 MG COM CT BL AL PLAS AMB X 450 (EMB MULT)
DORFLEX

10135 MEDICAMENTO NOVO - INCLUSÃO DE LOCAL DE EM-BALAGEM SECUNDÁRIA
10143 MEDICAMENTO NOVO - INCLUSÃO DE LOCAL DE EM-BALAGEM PRIMÁRIA
COMERCIAL 1.1300.0183.020-5 24 Meses
300 MG + 35 MG + 50 MG COM CT BL AL PLAS AMB X 500 (EMB MULT)
DORFLEX
10135 MEDICAMENTO NOVO - INCLUSÃO DE LOCAL DE EM-BALAGEM SECUNDÁRIA
10143 MEDICAMENTO NOVO - INCLUSÃO DE LOCAL DE EM-BALAGEM PRIMÁRIA
UNIÃO QUÍMICA FARMACÊUTICA NACIONAL S/A 1.00497-7 ALPRAZOLAM
ANSIOLITICOS SIMPLES
CONSTANTE 25000.020946/99-18 04/2017
COMERCIAL 1.0497.1214.001-6 24 Meses
0,25 MG COM CT BL AL PLAS INC X 20
CONSTANTE
10087 SIMILARES - CANCELAMENTO DE REGISTRO DO MEDICAMENTO - ANVISA
COMERCIAL 1.0497.1214.002-4 24 Meses
0,5 MG COM CT BL AL PLAS INC X 20
CONSTANTE
10087 SIMILARES - CANCELAMENTO DE REGISTRO DO MEDICAMENTO - ANVISA
COMERCIAL 1.0497.1214.003-2 24 Meses
1,0 MG COM CT BL AL PLAS INC X 20
CONSTANTE
10087 SIMILARES - CANCELAMENTO DE REGISTRO DO MEDICAMENTO - ANVISA
COMERCIAL 1.0497.1214.004-0 24 Meses
0,25 MG COM CT BL AL PLAS INC X 30
CONSTANTE
10087 SIMILARES - CANCELAMENTO DE REGISTRO DO MEDICAMENTO - ANVISA
COMERCIAL 1.0497.1214.005-9 24 Meses
0,25 MG COM CT BL AL PLAS INC X 60
CONSTANTE
10087 SIMILARES - CANCELAMENTO DE REGISTRO DO MEDICAMENTO - ANVISA
COMERCIAL 1.0497.1214.006-7 24 Meses
0,25 MG COM CT BL AL PLAS INC X 90
CONSTANTE
10087 SIMILARES - CANCELAMENTO DE REGISTRO DO MEDICAMENTO - ANVISA
COMERCIAL 1.0497.1214.007-5 24 Meses
0,25 MG COM CT BL AL PLAS INC X 200 (EMB HOSP)
CONSTANTE
10087 SIMILARES - CANCELAMENTO DE REGISTRO DO MEDICAMENTO - ANVISA
COMERCIAL 1.0497.1214.008-3 24 Meses
0,5 MG COM CT BL AL PLAS INC X 30
CONSTANTE
10087 SIMILARES - CANCELAMENTO DE REGISTRO DO MEDICAMENTO - ANVISA
COMERCIAL 1.0497.1214.009-1 24 Meses
0,5 MG COM CT BL AL PLAS INC X 60
CONSTANTE
10087 SIMILARES - CANCELAMENTO DE REGISTRO DO MEDICAMENTO - ANVISA
COMERCIAL 1.0497.1214.010-5 24 Meses
0,5 MG COM CT BL AL PLAS INC X 90
CONSTANTE
10087 SIMILARES - CANCELAMENTO DE REGISTRO DO MEDICAMENTO - ANVISA
COMERCIAL 1.0497.1214.011-3 24 Meses
0,5 MG COM CT BL AL PLAS INC X 200 (EMB HOSP)
CONSTANTE
10087 SIMILARES - CANCELAMENTO DE REGISTRO DO MEDICAMENTO - ANVISA
COMERCIAL 1.0497.1214.012-1 24 Meses
1,0 MG COM CT BL AL PLAS INC X 30
CONSTANTE
10087 SIMILARES - CANCELAMENTO DE REGISTRO DO MEDICAMENTO - ANVISA
COMERCIAL 1.0497.1214.013-1 24 Meses
1,0 MG COM CT BL AL PLAS INC X 60
CONSTANTE
10087 SIMILARES - CANCELAMENTO DE REGISTRO DO MEDICAMENTO - ANVISA
COMERCIAL 1.0497.1214.014-8 24 Meses
1,0 MG COM CT BL AL PLAS INC X 90
CONSTANTE
10087 SIMILARES - CANCELAMENTO DE REGISTRO DO MEDICAMENTO - ANVISA
COMERCIAL 1.0497.1214.015-6 24 Meses
1,0 MG COM CT BL AL PLAS INC X 200 (EMB HOSP)
CONSTANTE
10087 SIMILARES - CANCELAMENTO DE REGISTRO DO MEDICAMENTO - ANVISA
VIDFARMA INDÚSTRIA DE MEDICAMENTOS LTDA 1.05620-2
CLOTRIMAZOL
ANTIMICOTICOS PARA USO TOPICO
CLOTRIMIX 25351.823480/2008-57 11/2016
COMERCIAL 1.5620.0019.001-1 24 Meses
10 MG/G CR DERM CT BG AL X 20 G
CLOTRIMIX
1971 SIMILAR - ATUALIZAÇÃO DE ESPECIFICAÇÕES E MÉTODOS ANALÍTICOS

RESOLUÇÃO - RE Nº 165, DE 22 DE JANEIRO DE 2016

O Diretor da Agência Nacional de Vigilância Sanitária no uso das atribuições que lhe confere o Decreto de nomeação de 26 de julho de 2013, da Presidenta da República, publicado no DOU de 29 de julho de 2013, e a RDC nº 46 de 22 de outubro de 2015, tendo em vista o disposto em seu inciso I do art. 59 e no inciso II do art. 51 do Regimento Interno da ANVISA, aprovado nos termos do anexo I da Resolução da Diretoria Colegiada - RDC nº 29, de 21 de julho de 2015, publicada no DOU de 23 de julho de 2015, resolve:

Art. 1º Deferir petições relacionadas à Gerência-Geral de Medicamentos, conforme relação anexa;

Art. 2º Esta Resolução entra em vigor na data de sua publicação.

RENATO ALENCAR PORTO

ANEXO

NOME DA EMPRESA AUTORIZAÇÃO/CADASTRO - UF
PRINCIPIO ATIVO
CLASS/CAT DESCRIÇÃO
MARCA OU REFERÊNCIA NUMERO DO PROCESSO VENCIMENTO
DESTINAÇÃO NUMERO DE REGISTRO VALIDADE
APRESENTAÇÃO DO PRODUTO
NOME COMERCIAL
ASSUNTO DESCRIÇÃO
BESINS HEALTHCARE BRASIL COMERCIAL E DISTRIBUIDORA DE MEDICAMENTOS LTDA1.08759-3
TESTOSTERONA
HORMONIOS SEXUAIS EXCLUSIVE OCITOCICOS
TESTOGEL 25351.702868/2015-83 01/2021
COMERCIAL 1.8759.0006.001-6 24 Meses
10 MG/G GEL TOP CT 7 ENV AL/PLAS X 2,5G
Não informado
10490 SIMILAR - REGISTRO DE PRODUTO - CLONE
(1456 MEDICAMENTO NOVO - REGISTRO DE FORMA FARMACÊUTICA NOVA NO PAÍS - 796404/11-8 - 25351.567354/2011-53)
COMERCIAL 1.8759.0006.002-4 24 Meses
10 MG/G GEL TOP CT 15 ENV AL/PLAS X 2,5G
Não informado
10490 SIMILAR - REGISTRO DE PRODUTO - CLONE
(1456 MEDICAMENTO NOVO - REGISTRO DE FORMA FARMACÊUTICA NOVA NO PAÍS - 796404/11-8 - 25351.567354/2011-53)
COMERCIAL 1.8759.0006.003-2 24 Meses
10 MG/G GEL TOP CT 30 ENV AL/PLAS X 2,5G
Não informado
10490 SIMILAR - REGISTRO DE PRODUTO - CLONE
(1456 MEDICAMENTO NOVO - REGISTRO DE FORMA FARMACÊUTICA NOVA NO PAÍS - 796404/11-8 - 25351.567354/2011-53)
COMERCIAL 1.8759.0006.004-0 24 Meses
10 MG/G GEL TOP CT 60 ENV AL/PLAS X 2,5G
Não informado
10490 SIMILAR - REGISTRO DE PRODUTO - CLONE
(1456 MEDICAMENTO NOVO - REGISTRO DE FORMA FARMACÊUTICA NOVA NO PAÍS - 796404/11-8 - 25351.567354/2011-53)
COMERCIAL 1.8759.0006.005-9 24 Meses
10 MG/G GEL TOP CT 90 ENV AL/PLAS X 2,5G
Não informado
10490 SIMILAR - REGISTRO DE PRODUTO - CLONE
(1456 MEDICAMENTO NOVO - REGISTRO DE FORMA FARMACÊUTICA NOVA NO PAÍS - 796404/11-8 - 25351.567354/2011-53)
COMERCIAL 1.8759.0006.006-7 24 Meses
10 MG/G GEL TOP CT 7 ENV AL/PLAS X 5G
Não informado
10490 SIMILAR - REGISTRO DE PRODUTO - CLONE
(1456 MEDICAMENTO NOVO - REGISTRO DE FORMA FARMACÊUTICA NOVA NO PAÍS - 796404/11-8 - 25351.567354/2011-53)
COMERCIAL 1.8759.0006.007-5 24 Meses
10 MG/G GEL TOP CT 15 ENV AL/PLAS X 5G
Não informado
10490 SIMILAR - REGISTRO DE PRODUTO - CLONE
(1456 MEDICAMENTO NOVO - REGISTRO DE FORMA FARMACÊUTICA NOVA NO PAÍS - 796404/11-8 - 25351.567354/2011-53)
COMERCIAL 1.8759.0006.008-3 24 Meses
10 MG/G GEL TOP CT 30 ENV AL/PLAS X 5G
Não informado
10490 SIMILAR - REGISTRO DE PRODUTO - CLONE
(1456 MEDICAMENTO NOVO - REGISTRO DE FORMA FARMACÊUTICA NOVA NO PAÍS - 796404/11-8 - 25351.567354/2011-53)
COMERCIAL 1.8759.0006.009-1 24 Meses
10 MG/G GEL TOP CT 60 ENV AL/PLAS X 5G
Não informado
10490 SIMILAR - REGISTRO DE PRODUTO - CLONE
(1456 MEDICAMENTO NOVO - REGISTRO DE FORMA FARMACÊUTICA NOVA NO PAÍS - 796404/11-8 - 25351.567354/2011-53)



10490 SIMILAR - REGISTRO DE PRODUTO - CLONE
(1456 MEDICAMENTO NOVO - REGISTRO DE FORMA FARMACÊUTICA NOVA NO PAÍS - 796404/11-8 - 25351.567354/2011-53)
GEOLAB INDÚSTRIA FARMACÊUTICA S/A 1.05423-2
OLANZAPINA
ANTIPICOTICOS
LYZAPIL 25351.033776/2012-69 01/2021
COMERCIAL 1.5423.0224.001-5 24 Meses
10 MG COM REV CX BL AL/AL X 14
Não informado
10490 SIMILAR - REGISTRO DE PRODUTO - CLONE
(155 GENERICO - REGISTRO DE MEDICAMENTO - 0048519/12-5 - 25351.033866/2012-51)
COMERCIAL 1.5423.0224.002-3 24 Meses
10 MG COM REV CX BL AL/AL X 15
Não informado
10490 SIMILAR - REGISTRO DE PRODUTO - CLONE
(155 GENERICO - REGISTRO DE MEDICAMENTO - 0048519/12-5 - 25351.033866/2012-51)
COMERCIAL 1.5423.0224.003-1 24 Meses
10 MG COM REV CX BL AL/AL X 28
Não informado
10490 SIMILAR - REGISTRO DE PRODUTO - CLONE
(155 GENERICO - REGISTRO DE MEDICAMENTO - 0048519/12-5 - 25351.033866/2012-51)
COMERCIAL 1.5423.0224.004-1 24 Meses
10 MG COM REV CX BL AL/AL X 30
Não informado
10490 SIMILAR - REGISTRO DE PRODUTO - CLONE
(155 GENERICO - REGISTRO DE MEDICAMENTO - 0048519/12-5 - 25351.033866/2012-51)
COMERCIAL 1.5423.0224.005-8 24 Meses
10 MG COM REV CX BL AL/AL X 56
Não informado
10490 SIMILAR - REGISTRO DE PRODUTO - CLONE
(155 GENERICO - REGISTRO DE MEDICAMENTO - 0048519/12-5 - 25351.033866/2012-51)
COMERCIAL 1.5423.0224.006-6 24 Meses
10 MG COM REV CX BL AL/AL X 60
Não informado
10490 SIMILAR - REGISTRO DE PRODUTO - CLONE
(155 GENERICO - REGISTRO DE MEDICAMENTO - 0048519/12-5 - 25351.033866/2012-51)
INSTITUCIONAL 1.5423.0224.007-4 24 Meses
10 MG COM REV CX BL AL/AL X 90
Não informado
10490 SIMILAR - REGISTRO DE PRODUTO - CLONE
(155 GENERICO - REGISTRO DE MEDICAMENTO - 0048519/12-5 - 25351.033866/2012-51)
INSTITUCIONAL 1.5423.0224.008-2 24 Meses
10 MG COM REV CX BL AL/AL X 98
Não informado
10490 SIMILAR - REGISTRO DE PRODUTO - CLONE
(155 GENERICO - REGISTRO DE MEDICAMENTO - 0048519/12-5 - 25351.033866/2012-51)
COMERCIAL 1.5423.0224.011-2 24 Meses
5 MG COM REV CT BL AL/AL X 14
Não informado
10490 SIMILAR - REGISTRO DE PRODUTO - CLONE
(155 GENERICO - REGISTRO DE MEDICAMENTO - 0048519/12-5 - 25351.033866/2012-51)
COMERCIAL 1.5423.0224.012-0 24 Meses
5 MG COM REV CT BL AL/AL X 15
Não informado
10490 SIMILAR - REGISTRO DE PRODUTO - CLONE
(155 GENERICO - REGISTRO DE MEDICAMENTO - 0048519/12-5 - 25351.033866/2012-51)
COMERCIAL 1.5423.0224.013-9 24 Meses
5 MG COM REV CT BL AL/AL X 28
Não informado
10490 SIMILAR - REGISTRO DE PRODUTO - CLONE
(155 GENERICO - REGISTRO DE MEDICAMENTO - 0048519/12-5 - 25351.033866/2012-51)
COMERCIAL 1.5423.0224.014-7 24 Meses
5 MG COM REV CT BL AL/AL X 30
Não informado
10490 SIMILAR - REGISTRO DE PRODUTO - CLONE
(155 GENERICO - REGISTRO DE MEDICAMENTO - 0048519/12-5 - 25351.033866/2012-51)
COMERCIAL 1.5423.0224.015-5 24 Meses
5 MG COM REV CT BL AL/AL X 56
Não informado

10490 SIMILAR - REGISTRO DE PRODUTO - CLONE
(155 GENERICO - REGISTRO DE MEDICAMENTO - 0048519/12-5 - 25351.033866/2012-51)
COMERCIAL 1.5423.0224.016-3 24 Meses
5 MG COM REV CT BL AL/AL X 60
Não informado
10490 SIMILAR - REGISTRO DE PRODUTO - CLONE
(155 GENERICO - REGISTRO DE MEDICAMENTO - 0048519/12-5 - 25351.033866/2012-51)
INSTITUCIONAL 1.5423.0224.017-1 24 Meses
5 MG COM REV CT BL AL/AL X 90
Não informado
10490 SIMILAR - REGISTRO DE PRODUTO - CLONE
(155 GENERICO - REGISTRO DE MEDICAMENTO - 0048519/12-5 - 25351.033866/2012-51)
INSTITUCIONAL 1.5423.0224.018-1 24 Meses
5 MG COM REV CT BL AL/AL X 98
Não informado
10490 SIMILAR - REGISTRO DE PRODUTO - CLONE
(155 GENERICO - REGISTRO DE MEDICAMENTO - 0048519/12-5 - 25351.033866/2012-51)
INSTITUCIONAL 1.5423.0224.019-8 24 Meses
5 MG COM REV CT BL AL/AL X 450 (EMB HOSP)
Não informado
10490 SIMILAR - REGISTRO DE PRODUTO - CLONE
(155 GENERICO - REGISTRO DE MEDICAMENTO - 0048519/12-5 - 25351.033866/2012-51)
INSTITUCIONAL 1.5423.0224.020-1 24 Meses
5 MG COM REV CT BL AL/AL X 490 (EMB HOSP)
Não informado
10490 SIMILAR - REGISTRO DE PRODUTO - CLONE
(155 GENERICO - REGISTRO DE MEDICAMENTO - 0048519/12-5 - 25351.033866/2012-51)
COMERCIAL 1.5423.0224.021-1 24 Meses
2,5 MG COM REV CT BL AL/AL X 14
Não informado
10490 SIMILAR - REGISTRO DE PRODUTO - CLONE
(155 GENERICO - REGISTRO DE MEDICAMENTO - 0048519/12-5 - 25351.033866/2012-51)
COMERCIAL 1.5423.0224.022-8 24 Meses
2,5 MG COM REV CT BL AL/AL X 15
Não informado
10490 SIMILAR - REGISTRO DE PRODUTO - CLONE
(155 GENERICO - REGISTRO DE MEDICAMENTO - 0048519/12-5 - 25351.033866/2012-51)
COMERCIAL 1.5423.0224.023-6 24 Meses
2,5 MG COM REV CT BL AL/AL X 28
Não informado
10490 SIMILAR - REGISTRO DE PRODUTO - CLONE
(155 GENERICO - REGISTRO DE MEDICAMENTO - 0048519/12-5 - 25351.033866/2012-51)
COMERCIAL 1.5423.0224.024-4 24 Meses
2,5 MG COM REV CT BL AL/AL X 30
Não informado
10490 SIMILAR - REGISTRO DE PRODUTO - CLONE
(155 GENERICO - REGISTRO DE MEDICAMENTO - 0048519/12-5 - 25351.033866/2012-51)
COMERCIAL 1.5423.0224.025-2 24 Meses
2,5 MG COM REV CT BL AL/AL X 56
Não informado
10490 SIMILAR - REGISTRO DE PRODUTO - CLONE
(155 GENERICO - REGISTRO DE MEDICAMENTO - 0048519/12-5 - 25351.033866/2012-51)
COMERCIAL 1.5423.0224.026-0 24 Meses
2,5 MG COM REV CT BL AL/AL X 60
Não informado
10490 SIMILAR - REGISTRO DE PRODUTO - CLONE
(155 GENERICO - REGISTRO DE MEDICAMENTO - 0048519/12-5 - 25351.033866/2012-51)
INSTITUCIONAL 1.5423.0224.027-9 24 Meses
2,5 MG COM REV CT BL AL/AL X 90
Não informado
10490 SIMILAR - REGISTRO DE PRODUTO - CLONE
(155 GENERICO - REGISTRO DE MEDICAMENTO - 0048519/12-5 - 25351.033866/2012-51)
INSTITUCIONAL 1.5423.0224.028-7 24 Meses
2,5 MG COM REV CT BL AL/AL X 98
Não informado
10490 SIMILAR - REGISTRO DE PRODUTO - CLONE
(155 GENERICO - REGISTRO DE MEDICAMENTO - 0048519/12-5 - 25351.033866/2012-51)
INSTITUCIONAL 1.5423.0224.029-5 24 Meses
2,5 MG COM REV CT BL AL/AL X 450 (EMB HOSP)
Não informado
10490 SIMILAR - REGISTRO DE PRODUTO - CLONE
(155 GENERICO - REGISTRO DE MEDICAMENTO - 0048519/12-5 - 25351.033866/2012-51)
INSTITUCIONAL 1.5423.0224.030-9 24 Meses
2,5 MG COM REV CT BL AL/AL X 490 (EMB HOSP)
Não informado
10490 SIMILAR - REGISTRO DE PRODUTO - CLONE
(155 GENERICO - REGISTRO DE MEDICAMENTO - 0048519/12-5 - 25351.033866/2012-51)
LABORATÓRIO TEUTO BRASILEIRO S/A 1.00370-7
CAPTOPRIL
ANTI-HIPERTENSIVOS SIMPLES
TEUSIL 25351.110423/2015-72 01/2021
COMERCIAL 1.0370.0667.001-0 24 Meses
12,5 MG COM CT BL AL PLAS INC X 10
Não informado

10490 SIMILAR - REGISTRO DE PRODUTO - CLONE
(155 GENERICO - REGISTRO DE MEDICAMENTO - 161548/03-3 - 25351.043606/2003-31)
COMERCIAL 1.0370.0667.002-9 24 Meses
12,5 MG COM CT BL AL PLAS INC X 14
Não informado
10490 SIMILAR - REGISTRO DE PRODUTO - CLONE
(155 GENERICO - REGISTRO DE MEDICAMENTO - 161548/03-3 - 25351.043606/2003-31)
COMERCIAL 1.0370.0667.003-7 24 Meses
12,5 MG COM CT BL AL PLAS INC X 15
Não informado
10490 SIMILAR - REGISTRO DE PRODUTO - CLONE
(155 GENERICO - REGISTRO DE MEDICAMENTO - 161548/03-3 - 25351.043606/2003-31)
COMERCIAL 1.0370.0667.004-5 24 Meses
12,5 MG COM CT BL AL PLAS INC X 16
Não informado
10490 SIMILAR - REGISTRO DE PRODUTO - CLONE
(155 GENERICO - REGISTRO DE MEDICAMENTO - 161548/03-3 - 25351.043606/2003-31)
COMERCIAL 1.0370.0667.005-3 24 Meses
12,5 MG COM CT BL AL PLAS INC X 20
Não informado
10490 SIMILAR - REGISTRO DE PRODUTO - CLONE
(155 GENERICO - REGISTRO DE MEDICAMENTO - 161548/03-3 - 25351.043606/2003-31)
COMERCIAL 1.0370.0667.006-1 24 Meses
12,5 MG COM CT BL AL PLAS INC X 28
Não informado
10490 SIMILAR - REGISTRO DE PRODUTO - CLONE
(155 GENERICO - REGISTRO DE MEDICAMENTO - 161548/03-3 - 25351.043606/2003-31)
COMERCIAL 1.0370.0667.007-1 24 Meses
12,5 MG COM CT BL AL PLAS INC X 30
Não informado
10490 SIMILAR - REGISTRO DE PRODUTO - CLONE
(155 GENERICO - REGISTRO DE MEDICAMENTO - 161548/03-3 - 25351.043606/2003-31)
COMERCIAL 1.0370.0667.008-8 24 Meses
12,5 MG COM CT BL AL PLAS INC X 100 (EMB HOSP)
Não informado
10490 SIMILAR - REGISTRO DE PRODUTO - CLONE
(155 GENERICO - REGISTRO DE MEDICAMENTO - 161548/03-3 - 25351.043606/2003-31)
COMERCIAL 1.0370.0667.009-6 24 Meses
12,5 MG COM CT BL AL PLAS INC X 150 (EMB HOSP)
Não informado
10490 SIMILAR - REGISTRO DE PRODUTO - CLONE
(155 GENERICO - REGISTRO DE MEDICAMENTO - 161548/03-3 - 25351.043606/2003-31)
COMERCIAL 1.0370.0667.010-1 24 Meses
12,5 MG COM CT BL AL PLAS INC X 300 (EMB HOSP)
Não informado
10490 SIMILAR - REGISTRO DE PRODUTO - CLONE
(155 GENERICO - REGISTRO DE MEDICAMENTO - 161548/03-3 - 25351.043606/2003-31)
COMERCIAL 1.0370.0667.011-8 24 Meses
12,5 MG COM CT BL AL PLAS INC X 500(EMB HOSP)
Não informado
10490 SIMILAR - REGISTRO DE PRODUTO - CLONE
(155 GENERICO - REGISTRO DE MEDICAMENTO - 161548/03-3 - 25351.043606/2003-31)
COMERCIAL 1.0370.0667.012-6 24 Meses
25 MG COM CT BL AL PLAS INC X 10
Não informado
10490 SIMILAR - REGISTRO DE PRODUTO - CLONE
(155 GENERICO - REGISTRO DE MEDICAMENTO - 161548/03-3 - 25351.043606/2003-31)
COMERCIAL 1.0370.0667.013-4 24 Meses
25 MG COM CT BL AL PLAS INC X 14
Não informado
10490 SIMILAR - REGISTRO DE PRODUTO - CLONE
(155 GENERICO - REGISTRO DE MEDICAMENTO - 161548/03-3 - 25351.043606/2003-31)
COMERCIAL 1.0370.0667.014-2 24 Meses
25 MG COM CT BL AL PLAS INC X 15
Não informado
10490 SIMILAR - REGISTRO DE PRODUTO - CLONE
(155 GENERICO - REGISTRO DE MEDICAMENTO - 161548/03-3 - 25351.043606/2003-31)
COMERCIAL 1.0370.0667.015-0 24 Meses
25 MG COM CT BL AL PLAS INC X 16
Não informado
10490 SIMILAR - REGISTRO DE PRODUTO - CLONE
(155 GENERICO - REGISTRO DE MEDICAMENTO - 161548/03-3 - 25351.043606/2003-31)
COMERCIAL 1.0370.0667.016-9 24 Meses
25 MG COM CT BL AL PLAS INC X 20
Não informado
10490 SIMILAR - REGISTRO DE PRODUTO - CLONE
(155 GENERICO - REGISTRO DE MEDICAMENTO - 161548/03-3 - 25351.043606/2003-31)
COMERCIAL 1.0370.0667.017-7 24 Meses
25 MG COM CT BL AL PLAS INC X 28
Não informado

10490 SIMILAR - REGISTRO DE PRODUTO - CLONE
(155 GENERICO - REGISTRO DE MEDICAMENTO - 161548/03-3 - 25351.043606/2003-31)
COMERCIAL 1.0370.0667.018-5 24 Meses
25 MG COM CT BL AL PLAS INC X 30
Não informado
10490 SIMILAR - REGISTRO DE PRODUTO - CLONE
(155 GENERICO - REGISTRO DE MEDICAMENTO - 161548/03-3 - 25351.043606/2003-31)
HOSPITALAR 1.0370.0667.019-3 24 Meses
25 MG COM CT BL AL PLAS INC X 100 (EMB HOSP)
Não informado
10490 SIMILAR - REGISTRO DE PRODUTO - CLONE
(155 GENERICO - REGISTRO DE MEDICAMENTO - 161548/03-3 - 25351.043606/2003-31)
HOSPITALAR 1.0370.0667.020-7 24 Meses
25 MG COM CT BL AL PLAS INC X 150 (EMB HOSP)
Não informado
10490 SIMILAR - REGISTRO DE PRODUTO - CLONE
(155 GENERICO - REGISTRO DE MEDICAMENTO - 161548/03-3 - 25351.043606/2003-31)
HOSPITALAR 1.0370.0667.021-5 24 Meses
25 MG COM CT BL AL PLAS INC X 300 (EMB HOSP)
Não informado
10490 SIMILAR - REGISTRO DE PRODUTO - CLONE
(155 GENERICO - REGISTRO DE MEDICAMENTO - 161548/03-3 - 25351.043606/2003-31)
HOSPITALAR 1.0370.0667.022-3 24 Meses
25 MG COM CT BL AL PLAS INC X 500 (EMB HOSP)
Não informado
10490 SIMILAR - REGISTRO DE PRODUTO - CLONE
(155 GENERICO - REGISTRO DE MEDICAMENTO - 161548/03-3 - 25351.043606/2003-31)
COMERCIAL 1.0370.0667.023-1 24 Meses
50 MG COM CT BL AL PLAS INC X 10
Não informado
10490 SIMILAR - REGISTRO DE PRODUTO - CLONE
(155 GENERICO - REGISTRO DE MEDICAMENTO - 161548/03-3 - 25351.043606/2003-31)
COMERCIAL 1.0370.0667.024-1 24 Meses
50 MG COM CT BL AL PLAS INC X 14
Não informado
10490 SIMILAR - REGISTRO DE PRODUTO - CLONE
(155 GENERICO - REGISTRO DE MEDICAMENTO - 161548/03-3 - 25351.043606/2003-31)
COMERCIAL 1.0370.0667.025-8 24 Meses
50 MG COM CT BL AL PLAS INC X 15
Não informado
10490 SIMILAR - REGISTRO DE PRODUTO - CLONE
(155 GENERICO - REGISTRO DE MEDICAMENTO - 161548/03-3 - 25351.043606/2003-31)
COMERCIAL 1.0370.0667.026-6 24 Meses
50 MG COM CT BL AL PLAS INC X 16
Não informado
10490 SIMILAR - REGISTRO DE PRODUTO - CLONE
(155 GENERICO - REGISTRO DE MEDICAMENTO - 161548/03-3 - 25351.043606/2003-31)
COMERCIAL 1.0370.0667.027-4 24 Meses
50 MG COM CT BL AL PLAS INC X 20
Não informado
10490 SIMILAR - REGISTRO DE PRODUTO - CLONE
(155 GENERICO - REGISTRO DE MEDICAMENTO - 161548/03-3 - 25351.043606/2003-31)
COMERCIAL 1.0370.0667.028-2 24 Meses
50 MG COM CT BL AL PLAS INC X 28
Não informado
10490 SIMILAR - REGISTRO DE PRODUTO - CLONE
(155 GENERICO - REGISTRO DE MEDICAMENTO - 161548/03-3 - 25351.043606/2003-31)
COMERCIAL 1.0370.0667.029-0 24 Meses
50 MG COM CT BL AL PLAS INC X 30
Não informado
10490 SIMILAR - REGISTRO DE PRODUTO - CLONE
(155 GENERICO - REGISTRO DE MEDICAMENTO - 161548/03-3 - 25351.043606/2003-31)
HOSPITALAR 1.0370.0667.030-4 24 Meses
50 MG COM CT BL AL PLAS INC X 100 (EMB HOSP)
Não informado
10490 SIMILAR - REGISTRO DE PRODUTO - CLONE
(155 GENERICO - REGISTRO DE MEDICAMENTO - 161548/03-3 - 25351.043606/2003-31)
HOSPITALAR 1.0370.0667.031-2 24 Meses
50 MG COM CT BL AL PLAS INC X 150 (EMB HOSP)
Não informado
10490 SIMILAR - REGISTRO DE PRODUTO - CLONE
(155 GENERICO - REGISTRO DE MEDICAMENTO - 161548/03-3 - 25351.043606/2003-31)
HOSPITALAR 1.0370.0667.032-0 24 Meses
50 MG COM CT BL AL PLAS INC X 300 (EMB HOSP)
Não informado
10490 SIMILAR - REGISTRO DE PRODUTO - CLONE
(155 GENERICO - REGISTRO DE MEDICAMENTO - 161548/03-3 - 25351.043606/2003-31)
HOSPITALAR 1.0370.0667.033-9 24 Meses
50 MG COM CT BL AL PLAS INC X 500 (EMB HOSP)
Não informado

10490 SIMILAR - REGISTRO DE PRODUTO - CLONE
(155 GENERICO - REGISTRO DE MEDICAMENTO - 161548/03-3 - 25351.043606/2003-31)
COMERCIAL 1.0370.0667.034-7 24 Meses
12,5 MG COM CT BL AL PLAS TRANS X 60
Não informado
10490 SIMILAR - REGISTRO DE PRODUTO - CLONE
(155 GENERICO - REGISTRO DE MEDICAMENTO - 161548/03-3 - 25351.043606/2003-31)
COMERCIAL 1.0370.0667.035-5 24 Meses
25 MG COM CT BL AL PLAS TRANS X 60
Não informado
10490 SIMILAR - REGISTRO DE PRODUTO - CLONE
(155 GENERICO - REGISTRO DE MEDICAMENTO - 161548/03-3 - 25351.043606/2003-31)
COMERCIAL 1.0370.0667.036-3 24 Meses
50 MG COM CT BL AL PLAS TRANS X 60
Não informado
10490 SIMILAR - REGISTRO DE PRODUTO - CLONE
(155 GENERICO - REGISTRO DE MEDICAMENTO - 161548/03-3 - 25351.043606/2003-31)
TRAVOPROSTA
ANTIGLAUCOMATOSAS
TRAVOFTAL 25351.542849/2011-33 01/2021
COMERCIAL 1.0370.0666.001-5 24 Meses
0,04 MG/ML SOL OFT CT FR GOT PLAS OPC BRANCO POLIETILENO GOT X 2,5 ML
Não informado
10490 SIMILAR - REGISTRO DE PRODUTO - CLONE
(155 GENERICO - REGISTRO DE MEDICAMENTO - 761494/11-2 - 25351.542743/2011-64)
HOSPITALAR 1.0370.0666.002-3 24 Meses
0,04 MG/ML SOL OFT CX 50 FR GOT PLAS OPC BRANCO POLIETILENO GOT X 2,5 ML (EMB HOSP)
Não informado
10490 SIMILAR - REGISTRO DE PRODUTO - CLONE
(155 GENERICO - REGISTRO DE MEDICAMENTO - 761494/11-2 - 25351.542743/2011-64)
ONEFARMA INDUSTRIA FARMACEUTICA LTDA 1.00481-0
ATORVASTATINA CÁLCICA
ANTILIPEMICOS
Referência - CITALOR 25351.688121/2015-13 01/2021
COMERCIAL 1.0481.0107.001-2 24 Meses
10 MG COM REV CT STR AL X 07
Não informado
10488 GENÉRICO - REGISTRO DE MEDICAMENTO - CLONE
(155 GENERICO - REGISTRO DE MEDICAMENTO - 0971127/12-9 - 25351.677904/2012-52)
COMERCIAL 1.0481.0107.002-0 24 Meses
10 MG COM REV CT STR AL X 10
Não informado
10488 GENÉRICO - REGISTRO DE MEDICAMENTO - CLONE
(155 GENERICO - REGISTRO DE MEDICAMENTO - 0971127/12-9 - 25351.677904/2012-52)
COMERCIAL 1.0481.0107.003-9 24 Meses
10 MG COM REV CT STR AL X 20
Não informado
10488 GENÉRICO - REGISTRO DE MEDICAMENTO - CLONE
(155 GENERICO - REGISTRO DE MEDICAMENTO - 0971127/12-9 - 25351.677904/2012-52)
COMERCIAL 1.0481.0107.004-7 24 Meses
10 MG COM REV CT STR AL X 30
Não informado
10488 GENÉRICO - REGISTRO DE MEDICAMENTO - CLONE
(155 GENERICO - REGISTRO DE MEDICAMENTO - 0971127/12-9 - 25351.677904/2012-52)
COMERCIAL 1.0481.0107.005-5 24 Meses
10 MG COM REV CT STR AL X 60
Não informado
10488 GENÉRICO - REGISTRO DE MEDICAMENTO - CLONE
(155 GENERICO - REGISTRO DE MEDICAMENTO - 0971127/12-9 - 25351.677904/2012-52)
HOSPITALAR 1.0481.0107.006-3 24 Meses
10 MG COM REV CT STR AL X 90 (EMB HOSP)
Não informado
10488 GENÉRICO - REGISTRO DE MEDICAMENTO - CLONE
(155 GENERICO - REGISTRO DE MEDICAMENTO - 0971127/12-9 - 25351.677904/2012-52)
HOSPITALAR 1.0481.0107.007-1 24 Meses
10 MG COM REV CT STR AL X 200 (EMB HOSP)
Não informado
10488 GENÉRICO - REGISTRO DE MEDICAMENTO - CLONE
(155 GENERICO - REGISTRO DE MEDICAMENTO - 0971127/12-9 - 25351.677904/2012-52)
HOSPITALAR 1.0481.0107.008-1 24 Meses
10 MG COM REV CT STR AL X 500 (EMB HOSP)
Não informado
10488 GENÉRICO - REGISTRO DE MEDICAMENTO - CLONE
(155 GENERICO - REGISTRO DE MEDICAMENTO - 0971127/12-9 - 25351.677904/2012-52)
COMERCIAL 1.0481.0107.009-8 24 Meses
10 MG COM REV CT BL AL PLAS OPC X 07
Não informado
10488 GENÉRICO - REGISTRO DE MEDICAMENTO - CLONE
(155 GENERICO - REGISTRO DE MEDICAMENTO - 0971127/12-9 - 25351.677904/2012-52)
COMERCIAL 1.0481.0107.010-1 24 Meses
10 MG COM REV CT BL AL PLAS OPC X 10
Não informado

10488 GENÉRICO - REGISTRO DE MEDICAMENTO - CLONE
(155 GENERICO - REGISTRO DE MEDICAMENTO - 0971127/12-9 - 25351.677904/2012-52)
COMERCIAL 1.0481.0107.011-1 24 Meses
10 MG COM REV CT BL AL PLAS OPC X 20
Não informado
10488 GENÉRICO - REGISTRO DE MEDICAMENTO - CLONE
(155 GENERICO - REGISTRO DE MEDICAMENTO - 0971127/12-9 - 25351.677904/2012-52)
COMERCIAL 1.0481.0107.012-8 24 Meses
10 MG COM REV CT BL AL PLAS OPC X 30
Não informado
10488 GENÉRICO - REGISTRO DE MEDICAMENTO - CLONE
(155 GENERICO - REGISTRO DE MEDICAMENTO - 0971127/12-9 - 25351.677904/2012-52)
COMERCIAL 1.0481.0107.013-6 24 Meses
10 MG COM REV CT BL AL PLAS OPC X 60
Não informado
10488 GENÉRICO - REGISTRO DE MEDICAMENTO - CLONE
(155 GENERICO - REGISTRO DE MEDICAMENTO - 0971127/12-9 - 25351.677904/2012-52)
HOSPITALAR 1.0481.0107.014-4 24 Meses
10 MG COM REV CT BL AL PLAS OPC X 90 (EMB HOSP)
Não informado
10488 GENÉRICO - REGISTRO DE MEDICAMENTO - CLONE
(155 GENERICO - REGISTRO DE MEDICAMENTO - 0971127/12-9 - 25351.677904/2012-52)
HOSPITALAR 1.0481.0107.015-2 24 Meses
10 MG COM REV CT BL AL PLAS OPC X 200 (EMB HOSP)
Não informado
10488 GENÉRICO - REGISTRO DE MEDICAMENTO - CLONE
(155 GENERICO - REGISTRO DE MEDICAMENTO - 0971127/12-9 - 25351.677904/2012-52)
HOSPITALAR 1.0481.0107.016-0 24 Meses
10 MG COM REV CT BL AL PLAS OPC X 500 (EMB HOSP)
Não informado
10488 GENÉRICO - REGISTRO DE MEDICAMENTO - CLONE
(155 GENERICO - REGISTRO DE MEDICAMENTO - 0971127/12-9 - 25351.677904/2012-52)
COMERCIAL 1.0481.0107.017-9 24 Meses
20 MG COM REV CT STR AL X 07
Não informado
10488 GENÉRICO - REGISTRO DE MEDICAMENTO - CLONE
(155 GENERICO - REGISTRO DE MEDICAMENTO - 0971127/12-9 - 25351.677904/2012-52)
COMERCIAL 1.0481.0107.018-7 24 Meses
20 MG COM REV CT STR AL X 10
Não informado
10488 GENÉRICO - REGISTRO DE MEDICAMENTO - CLONE
(155 GENERICO - REGISTRO DE MEDICAMENTO - 0971127/12-9 - 25351.677904/2012-52)
COMERCIAL 1.0481.0107.019-5 24 Meses
20 MG COM REV CT STR AL X 20
Não informado
10488 GENÉRICO - REGISTRO DE MEDICAMENTO - CLONE
(155 GENERICO - REGISTRO DE MEDICAMENTO - 0971127/12-9 - 25351.677904/2012-52)
COMERCIAL 1.0481.0107.020-9 24 Meses
20 MG COM REV CT STR AL X 30
Não informado
10488 GENÉRICO - REGISTRO DE MEDICAMENTO - CLONE
(155 GENERICO - REGISTRO DE MEDICAMENTO - 0971127/12-9 - 25351.677904/2012-52)
COMERCIAL 1.0481.0107.021-7 24 Meses
20 MG COM REV CT STR AL X 60
Não informado
10488 GENÉRICO - REGISTRO DE MEDICAMENTO - CLONE
(155 GENERICO - REGISTRO DE MEDICAMENTO - 0971127/12-9 - 25351.677904/2012-52)
HOSPITALAR 1.0481.0107.022-5 24 Meses
20 MG COM REV CT STR AL X 90 (EMB HOSP)
Não informado
10488 GENÉRICO - REGISTRO DE MEDICAMENTO - CLONE
(155 GENERICO - REGISTRO DE MEDICAMENTO - 0971127/12-9 - 25351.677904/2012-52)
HOSPITALAR 1.0481.0107.023-3 24 Meses
20 MG COM REV CT STR AL X 200 (EMB HOSP)
Não informado
10488 GENÉRICO - REGISTRO DE MEDICAMENTO - CLONE
(155 GENERICO - REGISTRO DE MEDICAMENTO - 0971127/12-9 - 25351.677904/2012-52)
COMERCIAL 1.0481.0107.025-1 24 Meses
20 MG COM REV CT BL AL PLAS OPC X 07
Não informado
10488 GENÉRICO - REGISTRO DE MEDICAMENTO - CLONE
(155 GENERICO - REGISTRO DE MEDICAMENTO - 0971127/12-9 - 25351.677904/2012-52)
COMERCIAL 1.0481.0107.026-8 24 Meses
20 MG COM REV CT BL AL PLAS OPC X 10
Não informado



10488 GENÉRICO - REGISTRO DE MEDICAMENTO - CLONE (155 GENERICO - REGISTRO DE MEDICAMENTO - 0971127/12-9 - 25351.677904/2012-52)
 COMERCIAL 1.0481.0107.027-6 24 Meses
 20 MG COM REV CT BL AL PLAS OPC X 20
 Não informado
 10488 GENÉRICO - REGISTRO DE MEDICAMENTO - CLONE (155 GENERICO - REGISTRO DE MEDICAMENTO - 0971127/12-9 - 25351.677904/2012-52)
 COMERCIAL 1.0481.0107.028-4 24 Meses
 20 MG COM REV CT BL AL PLAS OPC X 30
 Não informado
 10488 GENÉRICO - REGISTRO DE MEDICAMENTO - CLONE (155 GENERICO - REGISTRO DE MEDICAMENTO - 0971127/12-9 - 25351.677904/2012-52)
 COMERCIAL 1.0481.0107.029-2 24 Meses
 20 MG COM REV CT BL AL PLAS OPC X 60
 Não informado
 10488 GENÉRICO - REGISTRO DE MEDICAMENTO - CLONE (155 GENERICO - REGISTRO DE MEDICAMENTO - 0971127/12-9 - 25351.677904/2012-52)
 HOSPITALAR 1.0481.0107.030-6 24 Meses
 20 MG COM REV CT BL AL PLAS OPC X 90 (EMB HOSP)
 Não informado
 10488 GENÉRICO - REGISTRO DE MEDICAMENTO - CLONE (155 GENERICO - REGISTRO DE MEDICAMENTO - 0971127/12-9 - 25351.677904/2012-52)
 HOSPITALAR 1.0481.0107.031-4 24 Meses
 20 MG COM REV CT BL AL PLAS OPC X 200 (EMB HOSP)
 Não informado
 10488 GENÉRICO - REGISTRO DE MEDICAMENTO - CLONE (155 GENERICO - REGISTRO DE MEDICAMENTO - 0971127/12-9 - 25351.677904/2012-52)
 HOSPITALAR 1.0481.0107.032-2 24 Meses
 20 MG COM REV CT BL AL PLAS OPC X 500 (EMB HOSP)
 Não informado
 10488 GENÉRICO - REGISTRO DE MEDICAMENTO - CLONE (155 GENERICO - REGISTRO DE MEDICAMENTO - 0971127/12-9 - 25351.677904/2012-52)
 COMERCIAL 1.0481.0107.033-0 24 Meses
 40 MG COM REV CT STR AL X 07
 Não informado
 10488 GENÉRICO - REGISTRO DE MEDICAMENTO - CLONE (155 GENERICO - REGISTRO DE MEDICAMENTO - 0971127/12-9 - 25351.677904/2012-52)
 COMERCIAL 1.0481.0107.034-9 24 Meses
 40 MG COM REV CT STR AL X 10
 Não informado
 10488 GENÉRICO - REGISTRO DE MEDICAMENTO - CLONE (155 GENERICO - REGISTRO DE MEDICAMENTO - 0971127/12-9 - 25351.677904/2012-52)
 COMERCIAL 1.0481.0107.035-7 24 Meses
 40 MG COM REV CT STR AL X 20
 Não informado
 10488 GENÉRICO - REGISTRO DE MEDICAMENTO - CLONE (155 GENERICO - REGISTRO DE MEDICAMENTO - 0971127/12-9 - 25351.677904/2012-52)
 COMERCIAL 1.0481.0107.036-5 24 Meses
 40 MG COM REV CT STR AL X 30
 Não informado
 10488 GENÉRICO - REGISTRO DE MEDICAMENTO - CLONE (155 GENERICO - REGISTRO DE MEDICAMENTO - 0971127/12-9 - 25351.677904/2012-52)
 COMERCIAL 1.0481.0107.037-3 24 Meses
 40 MG COM REV CT STR AL X 60
 Não informado
 10488 GENÉRICO - REGISTRO DE MEDICAMENTO - CLONE (155 GENERICO - REGISTRO DE MEDICAMENTO - 0971127/12-9 - 25351.677904/2012-52)
 HOSPITALAR 1.0481.0107.038-1 24 Meses
 40 MG COM REV CT STR AL X 90 (EMB HOSP)
 Não informado
 10488 GENÉRICO - REGISTRO DE MEDICAMENTO - CLONE (155 GENERICO - REGISTRO DE MEDICAMENTO - 0971127/12-9 - 25351.677904/2012-52)
 HOSPITALAR 1.0481.0107.039-1 24 Meses
 40 MG COM REV CT STR AL X 200 (EMB HOSP)
 Não informado
 10488 GENÉRICO - REGISTRO DE MEDICAMENTO - CLONE (155 GENERICO - REGISTRO DE MEDICAMENTO - 0971127/12-9 - 25351.677904/2012-52)
 HOSPITALAR 1.0481.0107.040-3 24 Meses
 40 MG COM REV CT STR AL X 500 (EMB HOSP)
 Não informado
 10488 GENÉRICO - REGISTRO DE MEDICAMENTO - CLONE (155 GENERICO - REGISTRO DE MEDICAMENTO - 0971127/12-9 - 25351.677904/2012-52)
 COMERCIAL 1.0481.0107.041-1 24 Meses
 40 MG COM REV CT BL AL PLAS OPC X 07
 Não informado
 10488 GENÉRICO - REGISTRO DE MEDICAMENTO - CLONE (155 GENERICO - REGISTRO DE MEDICAMENTO - 0971127/12-9 - 25351.677904/2012-52)
 COMERCIAL 1.0481.0107.042-1 24 Meses
 40 MG COM REV CT BL AL PLAS OPC X 10
 Não informado

10488 GENÉRICO - REGISTRO DE MEDICAMENTO - CLONE (155 GENERICO - REGISTRO DE MEDICAMENTO - 0971127/12-9 - 25351.677904/2012-52)
 COMERCIAL 1.0481.0107.043-8 24 Meses
 40 MG COM REV CT BL AL PLAS OPC X 20
 Não informado
 10488 GENÉRICO - REGISTRO DE MEDICAMENTO - CLONE (155 GENERICO - REGISTRO DE MEDICAMENTO - 0971127/12-9 - 25351.677904/2012-52)
 COMERCIAL 1.0481.0107.044-6 24 Meses
 40 MG COM REV CT BL AL PLAS OPC X 30
 Não informado
 10488 GENÉRICO - REGISTRO DE MEDICAMENTO - CLONE (155 GENERICO - REGISTRO DE MEDICAMENTO - 0971127/12-9 - 25351.677904/2012-52)
 COMERCIAL 1.0481.0107.045-4 24 Meses
 40 MG COM REV CT BL AL PLAS OPC X 60
 Não informado
 10488 GENÉRICO - REGISTRO DE MEDICAMENTO - CLONE (155 GENERICO - REGISTRO DE MEDICAMENTO - 0971127/12-9 - 25351.677904/2012-52)
 HOSPITALAR 1.0481.0107.046-2 24 Meses
 40 MG COM REV CT BL AL PLAS OPC X 90 (EMB HOSP)
 Não informado
 10488 GENÉRICO - REGISTRO DE MEDICAMENTO - CLONE (155 GENERICO - REGISTRO DE MEDICAMENTO - 0971127/12-9 - 25351.677904/2012-52)
 HOSPITALAR 1.0481.0107.047-0 24 Meses
 40 MG COM REV CT BL AL PLAS OPC X 200 (EMB HOSP)
 Não informado
 10488 GENÉRICO - REGISTRO DE MEDICAMENTO - CLONE (155 GENERICO - REGISTRO DE MEDICAMENTO - 0971127/12-9 - 25351.677904/2012-52)
 HOSPITALAR 1.0481.0107.048-9 24 Meses
 40 MG COM REV CT BL AL PLAS OPC X 500 (EMB HOSP)
 Não informado
 10488 GENÉRICO - REGISTRO DE MEDICAMENTO - CLONE (155 GENERICO - REGISTRO DE MEDICAMENTO - 0971127/12-9 - 25351.677904/2012-52)
 COMERCIAL 1.0481.0107.049-7 24 Meses
 80 MG COM REV CT STR AL X 07
 Não informado
 10488 GENÉRICO - REGISTRO DE MEDICAMENTO - CLONE (155 GENERICO - REGISTRO DE MEDICAMENTO - 0971127/12-9 - 25351.677904/2012-52)
 COMERCIAL 1.0481.0107.050-0 24 Meses
 80 MG COM REV CT STR AL X 10
 Não informado
 10488 GENÉRICO - REGISTRO DE MEDICAMENTO - CLONE (155 GENERICO - REGISTRO DE MEDICAMENTO - 0971127/12-9 - 25351.677904/2012-52)
 COMERCIAL 1.0481.0107.051-9 24 Meses
 80 MG COM REV CT STR AL X 20
 Não informado
 10488 GENÉRICO - REGISTRO DE MEDICAMENTO - CLONE (155 GENERICO - REGISTRO DE MEDICAMENTO - 0971127/12-9 - 25351.677904/2012-52)
 COMERCIAL 1.0481.0107.052-7 24 Meses
 80 MG COM REV CT STR AL X 30
 Não informado
 10488 GENÉRICO - REGISTRO DE MEDICAMENTO - CLONE (155 GENERICO - REGISTRO DE MEDICAMENTO - 0971127/12-9 - 25351.677904/2012-52)
 COMERCIAL 1.0481.0107.053-5 24 Meses
 80 MG COM REV CT STR AL X 60
 Não informado
 10488 GENÉRICO - REGISTRO DE MEDICAMENTO - CLONE (155 GENERICO - REGISTRO DE MEDICAMENTO - 0971127/12-9 - 25351.677904/2012-52)
 HOSPITALAR 1.0481.0107.054-3 24 Meses
 80 MG COM REV CT STR AL X 90 (EMB HOSP)
 Não informado
 10488 GENÉRICO - REGISTRO DE MEDICAMENTO - CLONE (155 GENERICO - REGISTRO DE MEDICAMENTO - 0971127/12-9 - 25351.677904/2012-52)
 HOSPITALAR 1.0481.0107.055-1 24 Meses
 80 MG COM REV CT STR AL X 200 (EMB HOSP)
 Não informado
 10488 GENÉRICO - REGISTRO DE MEDICAMENTO - CLONE (155 GENERICO - REGISTRO DE MEDICAMENTO - 0971127/12-9 - 25351.677904/2012-52)
 HOSPITALAR 1.0481.0107.056-1 24 Meses
 80 MG COM REV CT STR AL X 500 (EMB HOSP)
 Não informado
 10488 GENÉRICO - REGISTRO DE MEDICAMENTO - CLONE (155 GENERICO - REGISTRO DE MEDICAMENTO - 0971127/12-9 - 25351.677904/2012-52)
 COMERCIAL 1.0481.0107.057-8 24 Meses
 80 MG COM REV CT BL AL PLAS OPC X 07
 Não informado
 10488 GENÉRICO - REGISTRO DE MEDICAMENTO - CLONE (155 GENERICO - REGISTRO DE MEDICAMENTO - 0971127/12-9 - 25351.677904/2012-52)
 COMERCIAL 1.0481.0107.058-6 24 Meses
 80 MG COM REV CT BL AL PLAS OPC X 10
 Não informado

10488 GENÉRICO - REGISTRO DE MEDICAMENTO - CLONE (155 GENERICO - REGISTRO DE MEDICAMENTO - 0971127/12-9 - 25351.677904/2012-52)
 COMERCIAL 1.0481.0107.059-4 24 Meses
 80 MG COM REV CT BL AL PLAS OPC X 20
 Não informado
 10488 GENÉRICO - REGISTRO DE MEDICAMENTO - CLONE (155 GENERICO - REGISTRO DE MEDICAMENTO - 0971127/12-9 - 25351.677904/2012-52)
 COMERCIAL 1.0481.0107.060-8 24 Meses
 80 MG COM REV CT BL AL PLAS OPC X 30
 Não informado
 10488 GENÉRICO - REGISTRO DE MEDICAMENTO - CLONE (155 GENERICO - REGISTRO DE MEDICAMENTO - 0971127/12-9 - 25351.677904/2012-52)
 COMERCIAL 1.0481.0107.061-6 24 Meses
 80 MG COM REV CT BL AL PLAS OPC X 60
 Não informado
 10488 GENÉRICO - REGISTRO DE MEDICAMENTO - CLONE (155 GENERICO - REGISTRO DE MEDICAMENTO - 0971127/12-9 - 25351.677904/2012-52)
 HOSPITALAR 1.0481.0107.062-4 24 Meses
 80 MG COM REV CT BL AL PLAS OPC X 90 (EMB HOSP)
 Não informado
 10488 GENÉRICO - REGISTRO DE MEDICAMENTO - CLONE (155 GENERICO - REGISTRO DE MEDICAMENTO - 0971127/12-9 - 25351.677904/2012-52)
 HOSPITALAR 1.0481.0107.063-2 24 Meses
 80 MG COM REV CT BL AL PLAS OPC X 200 (EMB HOSP)
 Não informado
 10488 GENÉRICO - REGISTRO DE MEDICAMENTO - CLONE (155 GENERICO - REGISTRO DE MEDICAMENTO - 0971127/12-9 - 25351.677904/2012-52)
 HOSPITALAR 1.0481.0107.064-0 24 Meses
 80 MG COM REV CT BL AL PLAS OPC X 500 (EMB HOSP)
 Não informado
 10488 GENÉRICO - REGISTRO DE MEDICAMENTO - CLONE (155 GENERICO - REGISTRO DE MEDICAMENTO - 0971127/12-9 - 25351.677904/2012-52)
 PRATI DONADUZZI & CIA LTDA 1.02568-5
 AMOXICILINA
 PENICILINA DE AMPLO ESPECTRO
 DUZIMICIN 25351.770126/2014-08 01/2021
 COMERCIAL 1.2568.0252.001-8 24 Meses
 500 MG CAP GEL DURA CT BL AL PLAS INC X 12
 Não informado
 10490 SIMILAR - REGISTRO DE PRODUTO - CLONE (155 GENERICO - REGISTRO DE MEDICAMENTO - 142734/06-2 - 25351.107067/2006-19)
 COMERCIAL 1.2568.0252.002-6 24 Meses
 500 MG CAP GEL DURA CT BL AL PLAS INC X 21
 Não informado
 10490 SIMILAR - REGISTRO DE PRODUTO - CLONE (155 GENERICO - REGISTRO DE MEDICAMENTO - 142734/06-2 - 25351.107067/2006-19)
 HOSPITALAR/INSTITUCIONAL 1.2568.0252.003-4 24 Meses
 500 MG CAP GEL DURA CT BL AL PLAS INC X 120 (EMB HOSP)
 Não informado
 10490 SIMILAR - REGISTRO DE PRODUTO - CLONE (155 GENERICO - REGISTRO DE MEDICAMENTO - 142734/06-2 - 25351.107067/2006-19)
 HOSPITALAR/INSTITUCIONAL 1.2568.0252.004-2 24 Meses
 500 MG CAP GEL DURA CT BL AL PLAS INC X 210 (EMB HOSP)
 Não informado
 10490 SIMILAR - REGISTRO DE PRODUTO - CLONE (155 GENERICO - REGISTRO DE MEDICAMENTO - 142734/06-2 - 25351.107067/2006-19)
 HOSPITALAR/INSTITUCIONAL 1.2568.0252.005-0 24 Meses
 500 MG CAP GEL DURA CT BL AL PLAS INC X 480 (EMB HOSP)
 Não informado
 10490 SIMILAR - REGISTRO DE PRODUTO - CLONE (155 GENERICO - REGISTRO DE MEDICAMENTO - 142734/06-2 - 25351.107067/2006-19)
 HOSPITALAR/INSTITUCIONAL 1.2568.0252.006-9 24 Meses
 500 MG CAP GEL DURA CT BL AL PLAS INC X 840 (EMB HOSP)
 Não informado
 10490 SIMILAR - REGISTRO DE PRODUTO - CLONE (155 GENERICO - REGISTRO DE MEDICAMENTO - 142734/06-2 - 25351.107067/2006-19)
 HOSPITALAR/INSTITUCIONAL 1.2568.0252.007-7 24 Meses
 500 MG CAP GEL DURA CT BL AL PLAS INC X 280 (EMB FRAC)
 Não informado
 10490 SIMILAR - REGISTRO DE PRODUTO - CLONE (155 GENERICO - REGISTRO DE MEDICAMENTO - 142734/06-2 - 25351.107067/2006-19)
 SANDOZ DO BRASIL INDÚSTRIA FARMACÊUTICA LTDA 1.00047-2
 VALSARTANA + HIDROCLOROTIAZIDA
 ANTI-HIPERTENSIVOS-ASSOCIACOES MEDICAMENTOSAS
 Referência - DIOVAN HCT 25351.699838/2015-82 01/2021
 COMERCIAL 1.0047.0580.001-4 24 Meses
 80 MG + 12,5 MG COM REV CT BL AL/AL X 14
 Não informado

40 MG/G + 0,5 MG/G + 0,1 MG/G CREM DERM CT BG AL X 6 G
Não informado
10488 GENÉRICO - REGISTRO DE MEDICAMENTO - CLONE (150 SIMILAR - REGISTRO DE MEDICAMENTO SIMILAR - 717596/08-5 - 25351.550588/2008-54)
01 - Em desacordo com a Legislação vigente
COMERCIAL 000000000 24 Meses
40 MG/G + 0,5 MG/G + 0,1 MG/G CREM DERM CT BG AL X 60 G
Não informado
10488 GENÉRICO - REGISTRO DE MEDICAMENTO - CLONE (150 SIMILAR - REGISTRO DE MEDICAMENTO SIMILAR - 717596/08-5 - 25351.550588/2008-54)
01 - Em desacordo com a Legislação vigente
DEXPANTENOL
OUTROS PRODUTOS COM AÇÃO NA PELE E MUCOSAS
PANTHENOL 25351.674321/2014-08
COMERCIAL 000000000 24 Meses
50 MG/G POM DERM CT BG AL X 30 G
Não informado
10485 ESPECÍFICO - REGISTRO DE MEDICAMENTO - CLONE (1876 ESPECÍFICO - SOLICITAÇÃO DE TRANSFERÊNCIA DE TITULARIDADE DE REGISTRO (CISÃO DE EMPRESA) - 884136/10-5 - 25351.668892/2010-26)
01 - Em desacordo com a Legislação vigente
AMOXICILINA
PENICILINA DE AMPLO ESPECTRO
Referência - AMOXIL BD 25351.675734/2014-00
COMERCIAL 000000000 24 Meses
875 MG COM REV CT BL AL AL X 14
Não informado
10488 GENÉRICO - REGISTRO DE MEDICAMENTO - CLONE (155 GENÉRICO - REGISTRO DE MEDICAMENTO - 185038/03-5 - 25351.050147/2003-42)
01 - Em desacordo com a Legislação vigente
COMERCIAL 000000000 24 Meses
875 MG COM REV CT BL AL AL X 30 (EMB FRAC)
Não informado
10488 GENÉRICO - REGISTRO DE MEDICAMENTO - CLONE (155 GENÉRICO - REGISTRO DE MEDICAMENTO - 185038/03-5 - 25351.050147/2003-42)
01 - Em desacordo com a Legislação vigente
COMERCIAL 000000000 24 Meses
875 MG COM REV CT BL AL AL X 42 (EMB FRAC)
Não informado
10488 GENÉRICO - REGISTRO DE MEDICAMENTO - CLONE (155 GENÉRICO - REGISTRO DE MEDICAMENTO - 185038/03-5 - 25351.050147/2003-42)
01 - Em desacordo com a Legislação vigente
HOSPITALAR 000000000 24 Meses
875 MG COM REV CT BL AL AL X 280 (EMB HOSP)
Não informado
10488 GENÉRICO - REGISTRO DE MEDICAMENTO - CLONE (155 GENÉRICO - REGISTRO DE MEDICAMENTO - 185038/03-5 - 25351.050147/2003-42)
01 - Em desacordo com a Legislação vigente

RESOLUÇÃO - RE Nº 167, DE 22 DE JANEIRO DE 2016

O Diretor da Agência Nacional de Vigilância Sanitária no uso das atribuições que lhe confere o Decreto de nomeação de 26 de julho de 2013, da Presidenta da República, publicado no DOU de 29 de julho de 2013, e a RDC nº 46 de 22 de outubro de 2015, tendo em vista o disposto em seu inciso I do art. 59 e no inciso II do art. 51 do Regulamento Interno da ANVISA, aprovado nos termos do anexo I da Resolução da Diretoria Colegiada - RDC nº 29, de 21 de julho de 2015, publicada no DOU de 23 de julho de 2015, resolve:

Art. 1º Deferir petições relacionadas à Gerência-Geral de Medicamentos, conforme relação anexa;

Art. 2º Esta Resolução entra em vigor na data de sua publicação.

RENATO ALENCAR PORTO

ANEXO

NOME DA EMPRESA AUTORIZAÇÃO/CADASTRO - UF
PRINCÍPIO ATIVO
CLASS/CAT DESCRIÇÃO
MARCA OU REFERÊNCIA NUMERO DO PROCESSO VENCIMENTO
DESTINAÇÃO NUMERO DE REGISTRO VALIDADE
APRESENTAÇÃO DO PRODUTO
NOME COMERCIAL
ASSUNTO DESCRIÇÃO
BOEHRINGER INGELHEIM DO BRASIL QUÍMICA E FARMACÊUTICA LTDA. 1.00367-8
linagliptina
ANTIDIABÉTICOS
TRAYENTA 25351.591275/2010-10 07/2021
COMERCIAL 1.0367.0167.001-7 36 Meses
5 MG COM REV CT BL AL/AL X 10
TRAYENTA

1464 MEDICAMENTO NOVO - RENOVAÇÃO DE REGISTRO DE MEDICAMENTO NOVO
COMERCIAL 1.0367.0167.002-5 36 Meses
5 MG COM REV CT BL AL/AL X 30
TRAYENTA
1464 MEDICAMENTO NOVO - RENOVAÇÃO DE REGISTRO DE MEDICAMENTO NOVO
COMERCIAL 1.0367.0167.003-3 36 Meses
5 MG COM REV CT BL AL/AL X 60
TRAYENTA
1464 MEDICAMENTO NOVO - RENOVAÇÃO DE REGISTRO DE MEDICAMENTO NOVO
BRAINARMA INDÚSTRIA QUÍMICA E FARMACÊUTICA S.A 1.05584-9
SULFATO DE SALBUTAMOL
BRONCODILADORES
PULMOFLUX 25351.541786/2011-11 05/2021
COMERCIAL 1.5584.0177.001-9 24 Meses
0,4 MG/ML XPE CT FR VD AMB X 100 ML + CP MED
PULMOFLUX
142 SIMILAR - RENOVAÇÃO DE REGISTRO DE MEDICAMENTO
COMERCIAL 1.5584.0177.002-7 24 Meses
0,4 MG/ML XPE CT 50 FR VD AMB X 100 ML (EMB HOSP) + 50 CP MED
PULMOFLUX
142 SIMILAR - RENOVAÇÃO DE REGISTRO DE MEDICAMENTO
COMERCIAL 1.5584.0177.003-5 24 Meses
2 MG/5 ML XPE CT FR VD AMB X 120 ML + COP MED
PULMOFLUX
142 SIMILAR - RENOVAÇÃO DE REGISTRO DE MEDICAMENTO
COMERCIAL 1.5584.0177.004-3 24 Meses
2 MG/5 ML XPE CX 50 FR VD AMB X 120 ML + 50 COP MED (EMB HOSP)
PULMOFLUX
142 SIMILAR - RENOVAÇÃO DE REGISTRO DE MEDICAMENTO
CITRATO DE SILDENAFILA
VASODILADORES
Referência - VIAGRA 25351.545317/2011-89 04/2021
COMERCIAL 1.5584.0145.001-4 24 Meses
25 MG COM REV CT BL AL PLAS TRANS X 1
CITRATO DE SILDENAFILA
143 GENÉRICO - RENOVAÇÃO DE REGISTRO DE MEDICAMENTO
COMERCIAL 1.5584.0145.002-2 24 Meses
25 MG COM REV CT BL AL PLAS TRANS X 2
CITRATO DE SILDENAFILA
143 GENÉRICO - RENOVAÇÃO DE REGISTRO DE MEDICAMENTO
COMERCIAL 1.5584.0145.003-0 24 Meses
25 MG COM REV CT BL AL PLAS TRANS X 4
CITRATO DE SILDENAFILA
143 GENÉRICO - RENOVAÇÃO DE REGISTRO DE MEDICAMENTO
COMERCIAL 1.5584.0145.004-9 24 Meses
25 MG COM REV CT BL AL PLAS TRANS X 8
CITRATO DE SILDENAFILA
143 GENÉRICO - RENOVAÇÃO DE REGISTRO DE MEDICAMENTO
COMERCIAL 1.5584.0145.005-7 24 Meses
25 MG COM REV CT BL AL PLAS TRANS X 12
CITRATO DE SILDENAFILA
143 GENÉRICO - RENOVAÇÃO DE REGISTRO DE MEDICAMENTO
COMERCIAL 1.5584.0145.006-5 24 Meses
25 MG COM REV CT BL AL PLAS TRANS X 14
CITRATO DE SILDENAFILA
143 GENÉRICO - RENOVAÇÃO DE REGISTRO DE MEDICAMENTO
COMERCIAL 1.5584.0145.007-3 24 Meses
25 MG COM REV CT BL AL PLAS TRANS X 40 (EMB FRAC)
CITRATO DE SILDENAFILA
143 GENÉRICO - RENOVAÇÃO DE REGISTRO DE MEDICAMENTO
COMERCIAL 1.5584.0145.008-1 24 Meses
50 MG COM REV CT BL AL PLAS TRANS X 1
CITRATO DE SILDENAFILA
143 GENÉRICO - RENOVAÇÃO DE REGISTRO DE MEDICAMENTO
COMERCIAL 1.5584.0145.009-1 24 Meses
50 MG COM REV CT BL AL PLAS TRANS X 2
CITRATO DE SILDENAFILA
143 GENÉRICO - RENOVAÇÃO DE REGISTRO DE MEDICAMENTO
COMERCIAL 1.5584.0145.010-3 24 Meses
50 MG COM REV CT BL AL PLAS TRANS X 4
CITRATO DE SILDENAFILA
143 GENÉRICO - RENOVAÇÃO DE REGISTRO DE MEDICAMENTO
COMERCIAL 1.5584.0145.011-1 24 Meses
50 MG COM REV CT BL AL PLAS TRANS X 8
CITRATO DE SILDENAFILA
143 GENÉRICO - RENOVAÇÃO DE REGISTRO DE MEDICAMENTO

COMERCIAL 1.5584.0145.012-1 24 Meses
50 MG COM REV CT BL AL PLAS TRANS X 12
CITRATO DE SILDENAFILA
143 GENÉRICO - RENOVAÇÃO DE REGISTRO DE MEDICAMENTO
COMERCIAL 1.5584.0145.013-8 24 Meses
50 MG COM REV CT BL AL PLAS TRANS X 14
CITRATO DE SILDENAFILA
143 GENÉRICO - RENOVAÇÃO DE REGISTRO DE MEDICAMENTO
COMERCIAL 1.5584.0145.014-6 24 Meses
50 MG COM REV CT BL AL PLAS TRANS X 40 (EMB FRAC)
CITRATO DE SILDENAFILA
143 GENÉRICO - RENOVAÇÃO DE REGISTRO DE MEDICAMENTO
COMERCIAL 1.5584.0145.015-4 24 Meses
100 MG COM REV CT BL AL PLAS TRANS X 1
CITRATO DE SILDENAFILA
143 GENÉRICO - RENOVAÇÃO DE REGISTRO DE MEDICAMENTO
COMERCIAL 1.5584.0145.016-2 24 Meses
100 MG COM REV CT BL AL PLAS TRANS X 2
CITRATO DE SILDENAFILA
143 GENÉRICO - RENOVAÇÃO DE REGISTRO DE MEDICAMENTO
COMERCIAL 1.5584.0145.017-0 24 Meses
100 MG COM REV CT BL AL PLAS TRANS X 4
CITRATO DE SILDENAFILA
143 GENÉRICO - RENOVAÇÃO DE REGISTRO DE MEDICAMENTO
COMERCIAL 1.5584.0145.018-9 24 Meses
100 MG COM REV CT BL AL PLAS TRANS X 8
CITRATO DE SILDENAFILA
143 GENÉRICO - RENOVAÇÃO DE REGISTRO DE MEDICAMENTO
COMERCIAL 1.5584.0145.019-7 24 Meses
100 MG COM REV CT BL AL PLAS TRANS X 12
CITRATO DE SILDENAFILA
143 GENÉRICO - RENOVAÇÃO DE REGISTRO DE MEDICAMENTO
COMERCIAL 1.5584.0145.020-0 24 Meses
100 MG COM REV CT BL AL PLAS TRANS X 14
CITRATO DE SILDENAFILA
143 GENÉRICO - RENOVAÇÃO DE REGISTRO DE MEDICAMENTO
COMERCIAL 1.5584.0145.021-9 24 Meses
100 MG COM REV CT BL AL PLAS TRANS X 40 (EMB FRAC)
CITRATO DE SILDENAFILA
143 GENÉRICO - RENOVAÇÃO DE REGISTRO DE MEDICAMENTO
CRISTÁLIA PRODUTOS QUÍMICOS FARMACÊUTICOS LTDA. 1.00298-1
ENFLURANO
ANESTÉSICOS GERAIS VOLÁTEIS E GASOSOS
ENFLURAN 25000.012060/95-59 04/2021
RESTRITO A HOSPITAIS 1.0298.0157.002-1 36 Meses
1 ML/ML SOL INAL CT FR VD AMB X 240 ML
ENFLURAN
142 SIMILAR - RENOVAÇÃO DE REGISTRO DE MEDICAMENTO
RESTRITO A HOSPITAIS 1.0298.0157.003-8 36 Meses
1 ML/ML SOL INAL CT FR VD AMB X 100 ML
ENFLURAN
142 SIMILAR - RENOVAÇÃO DE REGISTRO DE MEDICAMENTO
DICLOFENACO DIETILAMÔNIO
ANTINFLAMATORIOS
Referência - CATAFLAM EMULGEL 25351.029689/00-13 03/2021
COMERCIAL 1.0298.0266.001-4 24 Meses
10 MG/G GEL CREM CT BG AL X 60 G
DICLOFENACO DIETILAMÔNIO
143 GENÉRICO - RENOVAÇÃO DE REGISTRO DE MEDICAMENTO
COMERCIAL 1.0298.0266.002-2 24 Meses
10 MG/G GEL CREM CX 25 BG AL X 60 G (EMB HOSP)
DICLOFENACO DIETILAMÔNIO
143 GENÉRICO - RENOVAÇÃO DE REGISTRO DE MEDICAMENTO
COMERCIAL 1.0298.0266.003-0 24 Meses
10 MG/G GEL CREM CX 50 BG AL X 60 G (EMB HOSP)
DICLOFENACO DIETILAMÔNIO
143 GENÉRICO - RENOVAÇÃO DE REGISTRO DE MEDICAMENTO
MALEATO DE DEXCLORFENIRAMINA
ANTI-HISTAMÍNICOS SISTEMICOS
Referência - Polaramine 25351.302882/2005-17 04/2021
COMERCIAL 1.0298.0359.001-1 36 Meses
0,4 MG/ML SOL OR CT FR VD AMB X 120 ML + CP MED
Maleato de Dexclorfeniramina
143 GENÉRICO - RENOVAÇÃO DE REGISTRO DE MEDICAMENTO
COMERCIAL 1.0298.0359.002-8 36 Meses
0,4 MG/ML SOL OR CX 25 FR VD AMB X 120 ML + 25 CP MED (EMB HOSP)
Maleato de Dexclorfeniramina



143 GENÉRICO - RENOVAÇÃO DE REGISTRO DE MEDICAMENTO
 COMERCIAL 1.0298.0359.003-6 36 Meses
 0,4 MG/ML SOL OR CX 50 FR VD AMB X 120 ML + 50 CP MED (EMB HOSP)
 Maleato de Dexclorfeniramina
 143 GENÉRICO - RENOVAÇÃO DE REGISTRO DE MEDICAMENTO
 FARMACE INDÚSTRIA QUÍMICO-FARMACÊUTICA CEARENSE LTDA 1.01085-1
 CLORETO DE POTÁSSIO
 ELETROLITOS SIMPLES
 SOLUÇÃO DE CLORETO DE POTÁSSIO 25351.002243/00-15 12/2020
 RESTRITO A HOSPITAIS 1.1085.0015.001-7 24 Meses
 100 MG/ML SOL INJ CX 100 AMP PLAS TRANS X 20 ML
 FARMACE - CLORETO DE POTÁSSIO
 1584 ESPECÍFICO - RENOVAÇÃO DE REGISTRO DE MEDICAMENTO - SOLUÇÃO PARENTERAL.
 RESTRITO A HOSPITAIS 1.1085.0015.002-5 24 Meses
 100 MG/ML SOL INJ CX 200 AMP PLAS TRANS X 10 ML
 FARMACE - CLORETO DE POTÁSSIO
 1584 ESPECÍFICO - RENOVAÇÃO DE REGISTRO DE MEDICAMENTO - SOLUÇÃO PARENTERAL.
 RESTRITO A HOSPITAIS 1.1085.0015.005-1 24 Meses
 150 MG/ML SOL INJ CX 200 AMP PLAS TRANS X 10 ML
 FARMACE - CLORETO DE POTÁSSIO
 1584 ESPECÍFICO - RENOVAÇÃO DE REGISTRO DE MEDICAMENTO - SOLUÇÃO PARENTERAL.
 RESTRITO A HOSPITAIS 1.1085.0015.006-8 24 Meses
 150 MG/ML SOL INJ CX 100 AMP PLAS TRANS X 20 ML
 FARMACE - CLORETO DE POTÁSSIO
 1584 ESPECÍFICO - RENOVAÇÃO DE REGISTRO DE MEDICAMENTO - SOLUÇÃO PARENTERAL.
 RESTRITO A HOSPITAIS 1.1085.0015.009-2 24 Meses
 191 MG/ML SOL INJ CX 200 AMP PLAS TRANS X 10 ML
 FARMACE - CLORETO DE POTÁSSIO
 1584 ESPECÍFICO - RENOVAÇÃO DE REGISTRO DE MEDICAMENTO - SOLUÇÃO PARENTERAL.
 RESTRITO A HOSPITAIS 1.1085.0015.010-6 24 Meses
 191 MG/ML SOL INJ CX 100 AMP PLAS TRANS X 20 ML
 FARMACE - CLORETO DE POTÁSSIO
 1584 ESPECÍFICO - RENOVAÇÃO DE REGISTRO DE MEDICAMENTO - SOLUÇÃO PARENTERAL.
 PARACETAMOL
 ANALGESICOS NAO NARCOTICOS
 Referência - Tylenol 25351.485060/2005-54 06/2021
 COMERCIAL 1.1085.0034.001-0 24 Meses
 200MG/ML SOL OR CT FR PLAS OPC GOT X 15 ML
 Paracetamol
 143 GENÉRICO - RENOVAÇÃO DE REGISTRO DE MEDICAMENTO
 COMERCIAL 1.1085.0034.002-9 24 Meses
 200MG/ML SOL OR CX 100 FR PLAS OPC GOT X 15 ML (EMB HOSP)
 Paracetamol
 143 GENÉRICO - RENOVAÇÃO DE REGISTRO DE MEDICAMENTO
 COMERCIAL 1.1085.0034.003-7 24 Meses
 200MG/ML SOL OR CX 200 FR PLAS OPC GOT X 15 ML (EMB HOSP)
 Paracetamol
 143 GENÉRICO - RENOVAÇÃO DE REGISTRO DE MEDICAMENTO
 COMERCIAL 1.1085.0034.004-5 24 Meses
 200MG/ML SOL OR CX 50 FR GOT PLAS OPC X 15 ML (EMB HOSP)
 Paracetamol
 143 GENÉRICO - RENOVAÇÃO DE REGISTRO DE MEDICAMENTO
 GERMED FARMACEUTICA LTDA 1.00583-3
 MALEATO DE ENALAPRIL
 ANTI-HIPERTENSIVOS SIMPLES
 Referência - RENITEC 25351.028085/00-41 04/2021
 COMERCIAL 1.0583.0239.006-2 24 Meses
 5 MG COM CT BL AL AL X 30
 MALEATO DE ENALAPRIL
 143 GENÉRICO - RENOVAÇÃO DE REGISTRO DE MEDICAMENTO
 COMERCIAL 1.0583.0239.008-9 24 Meses
 10 MG COM CT BL AL AL X 30
 MALEATO DE ENALAPRIL
 143 GENÉRICO - RENOVAÇÃO DE REGISTRO DE MEDICAMENTO
 COMERCIAL 1.0583.0239.010-0 24 Meses
 20 MG COM CT BL AL AL X 10
 MALEATO DE ENALAPRIL
 143 GENÉRICO - RENOVAÇÃO DE REGISTRO DE MEDICAMENTO
 COMERCIAL 1.0583.0239.012-7 24 Meses
 20 MG COM CT BL AL AL X 30
 MALEATO DE ENALAPRIL
 143 GENÉRICO - RENOVAÇÃO DE REGISTRO DE MEDICAMENTO
 TOPIRAMATO
 ANTICONVULSIVANTES
 Referência - Topomax 25351.059967/2005-61 04/2021
 COMERCIAL 1.0583.0433.005-9 24 Meses
 100 MG COM REV CT BL AL PLAS OPC X 10
 topiramato (port.344/98 - lista C1)

143 GENÉRICO - RENOVAÇÃO DE REGISTRO DE MEDICAMENTO
 COMERCIAL 1.0583.0433.006-7 24 Meses
 100 MG COM REV CT BL AL PLAS OPC X 20
 topiramato (port.344/98 - lista C1)
 143 GENÉRICO - RENOVAÇÃO DE REGISTRO DE MEDICAMENTO
 COMERCIAL 1.0583.0433.007-5 24 Meses
 100 MG COM REV CT BL AL PLAS OPC X 30
 topiramato (port.344/98 - lista C1)
 143 GENÉRICO - RENOVAÇÃO DE REGISTRO DE MEDICAMENTO
 COMERCIAL 1.0583.0433.008-3 24 Meses
 100 MG COM REV CT BL AL PLAS OPC X 60
 topiramato (port.344/98 - lista C1)
 143 GENÉRICO - RENOVAÇÃO DE REGISTRO DE MEDICAMENTO
 COMERCIAL 1.0583.0433.017-2 24 Meses
 50 MG COM REV CT BL AL PLAS OPC X 10
 topiramato (port.344/98 - lista C1)
 143 GENÉRICO - RENOVAÇÃO DE REGISTRO DE MEDICAMENTO
 COMERCIAL 1.0583.0433.018-0 24 Meses
 50 MG COM REV CT BL AL PLAS OPC X 20
 topiramato (port.344/98 - lista C1)
 143 GENÉRICO - RENOVAÇÃO DE REGISTRO DE MEDICAMENTO
 COMERCIAL 1.0583.0433.019-9 24 Meses
 50 MG COM REV CT BL AL PLAS OPC X 30
 topiramato (port.344/98 - lista C1)
 143 GENÉRICO - RENOVAÇÃO DE REGISTRO DE MEDICAMENTO
 COMERCIAL 1.0583.0433.020-2 24 Meses
 50 MG COM REV CT BL AL PLAS OPC X 60
 topiramato (port.344/98 - lista C1)
 143 GENÉRICO - RENOVAÇÃO DE REGISTRO DE MEDICAMENTO
 COMERCIAL 1.0583.0433.029-6 24 Meses
 25 MG COM REV CT BL AL PLAS OPC X 10
 topiramato (port.344/98 - lista C1)
 143 GENÉRICO - RENOVAÇÃO DE REGISTRO DE MEDICAMENTO
 COMERCIAL 1.0583.0433.030-1 24 Meses
 25 MG COM REV CT BL AL PLAS OPC X 20
 topiramato (port.344/98 - lista C1)
 143 GENÉRICO - RENOVAÇÃO DE REGISTRO DE MEDICAMENTO
 COMERCIAL 1.0583.0433.032-6 24 Meses
 25 MG COM REV CT BL AL PLAS OPC X 60
 topiramato (port.344/98 - lista C1)
 143 GENÉRICO - RENOVAÇÃO DE REGISTRO DE MEDICAMENTO
 TRAVOPROSTA
 ANTIGLAUCOMATOSOS
 Referência - Travatan 25351.124589/2009-25 04/2021
 COMERCIAL 1.0583.0722.001-7 24 Meses
 0,04 MG/ML SOL OFT CT FR PLAS OPC GOT X 5 ML
 Travoprostá
 143 GENÉRICO - RENOVAÇÃO DE REGISTRO DE MEDICAMENTO
 COMERCIAL 1.0583.0722.002-5 24 Meses
 0,04 MG/ML SOL OFT CT FR PLAS OPC GOT X 2,5 ML
 Travoprostá
 143 GENÉRICO - RENOVAÇÃO DE REGISTRO DE MEDICAMENTO
 TRAVOPROSTA
 ANTIGLAUCOMATOSOS
 Referência - Travatan 25351.124623/2009-64 04/2021
 COMERCIAL 1.0583.0723.001-2 24 Meses
 0,04 MG/ML SOL OFT CT FR PLAS OPC GOT X 5 ML
 Travamed
 142 SIMILAR - RENOVAÇÃO DE REGISTRO DE MEDICAMENTO
 COMERCIAL 1.0583.0723.002-0 24 Meses
 0,04 MG/ML SOL OFT CT FR PLAS OPC GOT X 2,5 ML
 Travamed
 142 SIMILAR - RENOVAÇÃO DE REGISTRO DE MEDICAMENTO
 HIPOLABOR FARMACEUTICA LTDA 1.01343-0
 SULFATO FERROSO HEPTAIDRATADO
 ANTIANEMICOS SIMPLES
 FERSIL 25001.000559/87 09/2020
 COMERCIAL 1.1343.0039.006-4 24 Meses
 25 MG/ML SOL OR CT FR PLAS OPC GOT X 30 ML
 FERSIL
 1582 ESPECÍFICO - RENOVAÇÃO DE REGISTRO DE MEDICAMENTO
 COMERCIAL 1.1343.0039.007-2 24 Meses
 25 MG/ML SOL OR CX 200 FR PLAS OPC GOT X 30 ML (EMB HOSP)
 FERSIL

1582 ESPECÍFICO - RENOVAÇÃO DE REGISTRO DE MEDICAMENTO
 LEGRAND PHARMA INDÚSTRIA FARMACÊUTICA LTDA 1.06773-8
 TOPIRAMATO
 ANTICONVULSIVANTES
 Referência - Topamax 25351.648301/2010-19 04/2021
 COMERCIAL 1.6773.0318.001-5 24 Meses
 25MG COM REV CT BL AL PLAS OPC X 10
 Topiramato
 143 GENÉRICO - RENOVAÇÃO DE REGISTRO DE MEDICAMENTO
 COMERCIAL 1.6773.0318.002-3 24 Meses
 25MG COM REV CT BL AL PLAS OPC X 20
 Topiramato
 143 GENÉRICO - RENOVAÇÃO DE REGISTRO DE MEDICAMENTO
 COMERCIAL 1.6773.0318.003-1 24 Meses
 25MG COM REV CT BL AL PLAS OPC X 30
 Topiramato
 143 GENÉRICO - RENOVAÇÃO DE REGISTRO DE MEDICAMENTO
 COMERCIAL 1.6773.0318.004-1 24 Meses
 25MG COM REV CT BL AL PLAS OPC X 60
 Topiramato
 143 GENÉRICO - RENOVAÇÃO DE REGISTRO DE MEDICAMENTO
 COMERCIAL 1.6773.0318.005-8 24 Meses
 50MG COM REV CT BL AL PLAS OPC X 10
 Topiramato
 143 GENÉRICO - RENOVAÇÃO DE REGISTRO DE MEDICAMENTO
 COMERCIAL 1.6773.0318.006-6 24 Meses
 50MG COM REV CT BL AL PLAS OPC X 20
 Topiramato
 143 GENÉRICO - RENOVAÇÃO DE REGISTRO DE MEDICAMENTO
 COMERCIAL 1.6773.0318.007-4 24 Meses
 50MG COM REV CT BL AL PLAS OPC X 30
 Topiramato
 143 GENÉRICO - RENOVAÇÃO DE REGISTRO DE MEDICAMENTO
 COMERCIAL 1.6773.0318.008-2 24 Meses
 50MG COM REV CT BL AL PLAS OPC X 60
 Topiramato
 143 GENÉRICO - RENOVAÇÃO DE REGISTRO DE MEDICAMENTO
 hemifumarato de quetiapina
 OUTROS PRODS NAO ENQUADRADOS EM CLASSE TERAPEUTICA ESPECIF
 Referência - SEROQUEL 25351.685187/2009-90 04/2021
 COMERCIAL 1.6773.0333.001-7 24 Meses
 25 MG COM REV CT BL AL PLAS OPC X 10
 QUEROK
 142 SIMILAR - RENOVAÇÃO DE REGISTRO DE MEDICAMENTO
 COMERCIAL 1.6773.0333.016-5 24 Meses
 25 MG COM REV CT BL AL PLAS OPC X 14
 QUEROK
 142 SIMILAR - RENOVAÇÃO DE REGISTRO DE MEDICAMENTO
 COMERCIAL 1.6773.0333.017-3 24 Meses
 25 MG COM REV CT BL AL PLAS OPC X 28
 QUEROK
 142 SIMILAR - RENOVAÇÃO DE REGISTRO DE MEDICAMENTO
 COMERCIAL 1.6773.0333.018-1 24 Meses
 25 MG COM REV CT BL AL PLAS OPC X 30
 QUEROK
 142 SIMILAR - RENOVAÇÃO DE REGISTRO DE MEDICAMENTO
 COMERCIAL 1.6773.0333.019-1 24 Meses
 25 MG COM REV CT BL AL PLAS OPC X 60
 QUEROK
 142 SIMILAR - RENOVAÇÃO DE REGISTRO DE MEDICAMENTO
 COMERCIAL 1.6773.0333.021-1 24 Meses
 100 MG COM REV CT BL AL PLAS OPC X 10
 QUEROK
 142 SIMILAR - RENOVAÇÃO DE REGISTRO DE MEDICAMENTO
 COMERCIAL 1.6773.0333.022-1 24 Meses
 100 MG COM REV CT BL AL PLAS OPC X 14
 QUEROK
 142 SIMILAR - RENOVAÇÃO DE REGISTRO DE MEDICAMENTO
 COMERCIAL 1.6773.0333.023-8 24 Meses
 100 MG COM REV CT BL AL PLAS OPC X 28
 QUEROK
 142 SIMILAR - RENOVAÇÃO DE REGISTRO DE MEDICAMENTO
 COMERCIAL 1.6773.0333.024-6 24 Meses
 100 MG COM REV CT BL AL PLAS OPC X 30
 QUEROK
 142 SIMILAR - RENOVAÇÃO DE REGISTRO DE MEDICAMENTO
 COMERCIAL 1.6773.0333.025-4 24 Meses
 100 MG COM REV CT BL AL PLAS OPC X 60
 QUEROK

142 SIMILAR - RENOVAÇÃO DE REGISTRO DE MEDICAMENTO
COMERCIAL 1.6773.0333.026-2 24 Meses
200 MG COM REV CT BL AL PLAS OPC X 10
QUEROK
142 SIMILAR - RENOVAÇÃO DE REGISTRO DE MEDICAMENTO
COMERCIAL 1.6773.0333.027-0 24 Meses
200 MG COM REV CT BL AL PLAS OPC X 14
QUEROK
142 SIMILAR - RENOVAÇÃO DE REGISTRO DE MEDICAMENTO
COMERCIAL 1.6773.0333.028-9 24 Meses
200 MG COM REV CT BL AL PLAS OPC X 28
QUEROK
142 SIMILAR - RENOVAÇÃO DE REGISTRO DE MEDICAMENTO
COMERCIAL 1.6773.0333.029-7 24 Meses
200 MG COM REV CT BL AL PLAS OPC X 30
QUEROK
142 SIMILAR - RENOVAÇÃO DE REGISTRO DE MEDICAMENTO
COMERCIAL 1.6773.0333.030-0 24 Meses
200 MG COM REV CT BL AL PLAS OPC X 60
QUEROK
142 SIMILAR - RENOVAÇÃO DE REGISTRO DE MEDICAMENTO
MEDQUIMICA INDÚSTRIA FARMACÊUTICA S.A 1.00917-8
CLORIDRATO DE TETRACICLINA
ANTIBIOTICOS SISTEMICOS SIMPLES
TETRAMED 25992.023098/75 04/2021
COMERCIAL 1.0917.0009.004-4 24 Meses
500 MG CAP CX BL AL PLAS INC X 100
TETRAMED
142 SIMILAR - RENOVAÇÃO DE REGISTRO DE MEDICAMENTO
COMERCIAL 1.0917.0009.005-2 24 Meses
500 MG CAP CX BL AL PLAS INC X 8
TETRAMED
142 SIMILAR - RENOVAÇÃO DE REGISTRO DE MEDICAMENTO
MYLAN LABORATORIOS LTDA 1.08830-7
AMPICILINA SÓDICA
PENICILINA DE AMPLO ESPECTRO
Referência - AMPLACILINA 25351.329866/2011-45 05/2021
COMERCIAL 1.8830.0003.001-4 24 Meses
1 G PO P/ SOL INJ CT 50 FA VD INC X 10 ML (EMB HOSP)
AMPICILINA SÓDICA
143 GENÉRICO - RENOVAÇÃO DE REGISTRO DE MEDICAMENTO
NOVA QUIMICA FARMACÊUTICA S/A 1.02675-4
hemifumarato de quetiapina
OUTROS PRODS NAO ENQUADRADOS EM CLASSE TERAPEUTICA ESPECIAL
Referência - SEROQUEL 25351.064063/2011-02 04/2021
COMERCIAL 1.2675.0124.001-1 24 Meses
25 MG COM REV CT BL AL PLAS OPC X 10
FUMARATO DE QUETIAPINA
143 GENÉRICO - RENOVAÇÃO DE REGISTRO DE MEDICAMENTO
COMERCIAL 1.2675.0124.002-1 24 Meses
25 MG COM REV CT BL AL PLAS OPC X 14
FUMARATO DE QUETIAPINA
143 GENÉRICO - RENOVAÇÃO DE REGISTRO DE MEDICAMENTO
COMERCIAL 1.2675.0124.003-8 24 Meses
25 MG COM REV CT BL AL PLAS OPC X 28
FUMARATO DE QUETIAPINA
143 GENÉRICO - RENOVAÇÃO DE REGISTRO DE MEDICAMENTO
COMERCIAL 1.2675.0124.004-6 24 Meses
25 MG COM REV CT BL AL PLAS OPC X 30
FUMARATO DE QUETIAPINA
143 GENÉRICO - RENOVAÇÃO DE REGISTRO DE MEDICAMENTO
COMERCIAL 1.2675.0124.005-4 24 Meses
25 MG COM REV CT BL AL PLAS OPC X 60
FUMARATO DE QUETIAPINA
143 GENÉRICO - RENOVAÇÃO DE REGISTRO DE MEDICAMENTO
COMERCIAL 1.2675.0124.006-2 24 Meses
100 MG COMP REV CT BL AL PLAS OPC X 10
FUMARATO DE QUETIAPINA
143 GENÉRICO - RENOVAÇÃO DE REGISTRO DE MEDICAMENTO
COMERCIAL 1.2675.0124.007-0 24 Meses
100 MG COMP REV CT BL AL PLAS OPC X 14
FUMARATO DE QUETIAPINA
143 GENÉRICO - RENOVAÇÃO DE REGISTRO DE MEDICAMENTO
COMERCIAL 1.2675.0124.008-9 24 Meses
100 MG COMP REV CT BL AL PLAS OPC X 28
FUMARATO DE QUETIAPINA
143 GENÉRICO - RENOVAÇÃO DE REGISTRO DE MEDICAMENTO
COMERCIAL 1.2675.0124.009-7 24 Meses
100 MG COMP REV CT BL AL PLAS OPC X 30
FUMARATO DE QUETIAPINA

143 GENÉRICO - RENOVAÇÃO DE REGISTRO DE MEDICAMENTO
COMERCIAL 1.2675.0124.010-0 24 Meses
100 MG COMP REV CT BL AL PLAS OPC X 60
FUMARATO DE QUETIAPINA
143 GENÉRICO - RENOVAÇÃO DE REGISTRO DE MEDICAMENTO
COMERCIAL 1.2675.0124.011-9 24 Meses
200 MG COMP REV CT BL AL PLAS OPC X 10
FUMARATO DE QUETIAPINA
143 GENÉRICO - RENOVAÇÃO DE REGISTRO DE MEDICAMENTO
COMERCIAL 1.2675.0124.012-7 24 Meses
200 MG COMP REV CT BL AL PLAS OPC X 14
FUMARATO DE QUETIAPINA
143 GENÉRICO - RENOVAÇÃO DE REGISTRO DE MEDICAMENTO
COMERCIAL 1.2675.0124.013-5 24 Meses
200 MG COMP REV CT BL AL PLAS OPC X 28
FUMARATO DE QUETIAPINA
143 GENÉRICO - RENOVAÇÃO DE REGISTRO DE MEDICAMENTO
COMERCIAL 1.2675.0124.014-3 24 Meses
200 MG COMP REV CT BL AL PLAS OPC X 30
FUMARATO DE QUETIAPINA
143 GENÉRICO - RENOVAÇÃO DE REGISTRO DE MEDICAMENTO
COMERCIAL 1.2675.0124.015-1 24 Meses
200 MG COMP REV CT BL AL PLAS OPC X 60
FUMARATO DE QUETIAPINA
143 GENÉRICO - RENOVAÇÃO DE REGISTRO DE MEDICAMENTO
COMERCIAL 1.2675.0124.016-1 24 Meses
300 MG COM REV CT BL AL PLAS OPC X 10
FUMARATO DE QUETIAPINA
143 GENÉRICO - RENOVAÇÃO DE REGISTRO DE MEDICAMENTO
COMERCIAL 1.2675.0124.017-8 24 Meses
300 MG COM REV CT BL AL PLAS OPC X 20
FUMARATO DE QUETIAPINA
143 GENÉRICO - RENOVAÇÃO DE REGISTRO DE MEDICAMENTO
COMERCIAL 1.2675.0124.018-6 24 Meses
300 MG COM REV CT BL AL PLAS OPC X 30
FUMARATO DE QUETIAPINA
143 GENÉRICO - RENOVAÇÃO DE REGISTRO DE MEDICAMENTO
COMERCIAL 1.2675.0124.019-4 24 Meses
300 MG COM REV CT BL AL PLAS OPC X 60
FUMARATO DE QUETIAPINA
143 GENÉRICO - RENOVAÇÃO DE REGISTRO DE MEDICAMENTO
LORATADINA
ANTI-HISTAMINICOS SISTEMICOS
Referência - CLARITIN 25351.338260/2005-19 04/2021
COMERCIAL 1.2675.0078.001-2 24 Meses
1 MG/ML XPE CT FR VD AMB X 60 ML + CP MED
LORATADINA
143 GENÉRICO - RENOVAÇÃO DE REGISTRO DE MEDICAMENTO
COMERCIAL 1.2675.0078.002-0 24 Meses
1 MG/ML XPE CT FR VD AMB X 100 ML + CP MED
LORATADINA
143 GENÉRICO - RENOVAÇÃO DE REGISTRO DE MEDICAMENTO
COMERCIAL 1.2675.0078.003-9 24 Meses
1 MG/ML XPE CT FR VD AMB X 120 ML + CP MED
LORATADINA
143 GENÉRICO - RENOVAÇÃO DE REGISTRO DE MEDICAMENTO
COMERCIAL 1.2675.0078.004-7 24 Meses
1 MG/ML XPE CT FR VD AMB X 150 ML + CP MED
LORATADINA
143 GENÉRICO - RENOVAÇÃO DE REGISTRO DE MEDICAMENTO
ALBENDAZOL
ANTI-HELMINTICOS DO TRATO GASTROINTESTINAL
Referência - ZENTEL 25351.338300/2005-22 04/2021
COMERCIAL 1.2675.0102.001-1 24 Meses
40 MG/ML SUS OR CT FR VD AMB X 10 ML + CP MED
ALBENDAZOL
143 GENÉRICO - RENOVAÇÃO DE REGISTRO DE MEDICAMENTO
DIPIRONA
ANALGESICOS NAO NARCOTICOS
Referência - novalgina 25351.338313/2005-00 04/2021
COMERCIAL 1.2675.0109.001-1 24 Meses
500 MG COM CT BL AL PLAS INC X 30
dipirona sódica
143 GENÉRICO - RENOVAÇÃO DE REGISTRO DE MEDICAMENTO
COMERCIAL 1.2675.0109.002-8 24 Meses
500 MG COM CT BL AL PLAS INC X 50
dipirona sódica
143 GENÉRICO - RENOVAÇÃO DE REGISTRO DE MEDICAMENTO
COMERCIAL 1.2675.0109.003-6 24 Meses
500 MG COM CT BL AL PLAS INC X 100 (EMB HOSP)
dipirona sódica

143 GENÉRICO - RENOVAÇÃO DE REGISTRO DE MEDICAMENTO
COMERCIAL 1.2675.0109.004-4 24 Meses
500 MG COM CT BL AL PLAS INC X 200 (EMB HOSP)
dipirona sódica
143 GENÉRICO - RENOVAÇÃO DE REGISTRO DE MEDICAMENTO
COMERCIAL 1.2675.0109.005-2 24 Meses
500 MG COM CT BL AL PLAS INC X 240 (EMB HOSP)
dipirona sódica
143 GENÉRICO - RENOVAÇÃO DE REGISTRO DE MEDICAMENTO
CARBOCISTEÍNA
EXPECTORANTES BALSAMICOS E MUCOLITICO
Referência - MUCOLITIC 25351.351343/2005-01 04/2021
COMERCIAL 1.2675.0085.001-0 24 Meses
20 MG/ML XPE CT FR VD AMB X 100 ML + CP MED
CARBOCISTEÍNA
143 GENÉRICO - RENOVAÇÃO DE REGISTRO DE MEDICAMENTO
COMERCIAL 1.2675.0085.002-9 24 Meses
20 MG/ML XPE CT FR VD AMB X 120 ML + CP MED
CARBOCISTEÍNA
143 GENÉRICO - RENOVAÇÃO DE REGISTRO DE MEDICAMENTO
COMERCIAL 1.2675.0085.003-7 24 Meses
20 MG/ML XPE CT FR VD AMB X 150 ML + CP MED
CARBOCISTEÍNA
143 GENÉRICO - RENOVAÇÃO DE REGISTRO DE MEDICAMENTO
COMERCIAL 1.2675.0085.004-5 24 Meses
50 MG/ML XPE CT FR VD AMB X 100 ML + CP MED
CARBOCISTEÍNA
143 GENÉRICO - RENOVAÇÃO DE REGISTRO DE MEDICAMENTO
COMERCIAL 1.2675.0085.005-3 24 Meses
50 MG/ML XPE CT FR VD AMB X 120 ML + CP MED
CARBOCISTEÍNA
143 GENÉRICO - RENOVAÇÃO DE REGISTRO DE MEDICAMENTO
COMERCIAL 1.2675.0085.006-1 24 Meses
50 MG/ML XPE CT FR VD AMB X 150 ML + CP MED
CARBOCISTEÍNA
143 GENÉRICO - RENOVAÇÃO DE REGISTRO DE MEDICAMENTO
PHARLAB INDÚSTRIA FARMACÊUTICA S.A. 1.04107-5
CLORIDRATO DE LINCOMICINA
MACROLIDEOS
FARMICINA 25351.027693/00-10 06/2021
COMERCIAL 1.4107.0039.001-2 24 Meses
300 MG/ML SOL INJ CT AMP VD TRANS X 1 ML
FARMICINA
142 SIMILAR - RENOVAÇÃO DE REGISTRO DE MEDICAMENTO
COMERCIAL 1.4107.0039.002-0 24 Meses
300 MG/ML SOL INJ CX 50 AMP VD TRANS X 1 ML (EMB HOSP)
FARMICINA
142 SIMILAR - RENOVAÇÃO DE REGISTRO DE MEDICAMENTO
COMERCIAL 1.4107.0039.003-9 24 Meses
300 MG/ML SOL INJ CT AMP VD TRANS X 2 ML
FARMICINA
142 SIMILAR - RENOVAÇÃO DE REGISTRO DE MEDICAMENTO
COMERCIAL 1.4107.0039.004-7 24 Meses
300 MG/ML SOL INJ CX 50 AMP VD TRANS X 2 ML (EMB HOSP)
FARMICINA
142 SIMILAR - RENOVAÇÃO DE REGISTRO DE MEDICAMENTO
CLORIDRATO DE DOXICICLINA
ANTIBIOTICOS SISTEMICOS SIMPLES
DOXICLIN 25351.027699/00-98 06/2021
COMERCIAL 1.4107.0037.001-1 24 Meses
100 MG COM REV CT BL AL PLAS INC X 3
DOXICLIN
142 SIMILAR - RENOVAÇÃO DE REGISTRO DE MEDICAMENTO
COMERCIAL 1.4107.0037.002-1 24 Meses
100 MG COM REV CT BL AL PLAS INC X 15
DOXICLIN
142 SIMILAR - RENOVAÇÃO DE REGISTRO DE MEDICAMENTO
COMERCIAL 1.4107.0037.003-8 24 Meses
100 MG COM REV CT BL AL PLAS INC X 30
DOXICLIN
142 SIMILAR - RENOVAÇÃO DE REGISTRO DE MEDICAMENTO
COMERCIAL 1.4107.0037.004-6 24 Meses
100 MG COM REV CT BL AL PLAS INC X 50 (EMB HOSP)
DOXICLIN
142 SIMILAR - RENOVAÇÃO DE REGISTRO DE MEDICAMENTO
COMERCIAL 1.4107.0037.005-4 24 Meses



100 MG COM REV CT BL AL PLAS INC X 100 (EMB HOSP)
DOXICLIN
142 SIMILAR - RENOVAÇÃO DE REGISTRO DE MEDICAMEN-
TO
COMERCIAL 1.4107.0037.006-2 24 Meses
100 MG COM REV CT BL AL PLAS INC X 600 (EMB HOSP)
DOXICLIN
142 SIMILAR - RENOVAÇÃO DE REGISTRO DE MEDICAMEN-
TO
SANDOZ DO BRASIL INDÚSTRIA FARMACÊUTICA LTDA
1.00047-2
PANTOPRAZOL SÓDICO SESQUI-HIDRATADO
ANTIULCEROSOS
PANTOPAZ 25351.021239/00-65 06/2021
COMERCIAL 1.0047.0307.001-9 24 Meses
20 MG COM REV CT BL AL/AL X 7
PANTOPAZ
142 SIMILAR - RENOVAÇÃO DE REGISTRO DE MEDICAMEN-
TO
COMERCIAL 1.0047.0307.002-7 24 Meses
20 MG COM REV CT BL AL/AL X 14
PANTOPAZ
142 SIMILAR - RENOVAÇÃO DE REGISTRO DE MEDICAMEN-
TO
COMERCIAL 1.0047.0307.003-5 24 Meses
20 MG COM REV CT BL AL/AL X 28
PANTOPAZ
142 SIMILAR - RENOVAÇÃO DE REGISTRO DE MEDICAMEN-
TO
COMERCIAL 1.0047.0307.017-5 24 Meses
40 MG COM REV CT BL AL/AL X 7
PANTOPAZ
142 SIMILAR - RENOVAÇÃO DE REGISTRO DE MEDICAMEN-
TO
COMERCIAL 1.0047.0307.018-3 24 Meses
40 MG COM REV CT BL AL/AL X 14
PANTOPAZ
142 SIMILAR - RENOVAÇÃO DE REGISTRO DE MEDICAMEN-
TO
COMERCIAL 1.0047.0307.019-1 24 Meses
40 MG COM REV CT BL AL/AL X 28
PANTOPAZ
142 SIMILAR - RENOVAÇÃO DE REGISTRO DE MEDICAMEN-
TO

RESOLUÇÃO - RE Nº 168, DE 22 DE JANEIRO DE 2016

O Diretor da Agência Nacional de Vigilância Sanitária no uso das atribuições que lhe confere o Decreto de nomeação de 26 de julho de 2013, da Presidenta da República, publicado no DOU de 29 de julho de 2013, e a RDC nº 46 de 22 de outubro de 2015, tendo em vista o disposto em seu inciso I do art. 59 e no inciso II do art. 51 do Regimento Interno da ANVISA, aprovado nos termos do anexo I da Resolução da Diretoria Colegiada - RDC nº 29, de 21 de julho de 2015, publicada no DOU de 23 de julho de 2015, resolve:

Art. 1º Deferir petições relacionadas à Gerência-Geral de Medicamentos, conforme relação anexa;

Art. 2º Esta Resolução entra em vigor na data de sua publicação.

RENATO ALENCAR PORTO

ANEXO

NOME DA EMPRESA AUTORIZAÇÃO/CADASTRO - UF
PRINCÍPIO ATIVO
CLASS/CAT DESCRIÇÃO
MARCA OU REFERÊNCIA NUMERO DO PROCESSO VENCIMENTO
DESTINAÇÃO NUMERO DE REGISTRO VALIDADE
APRESENTAÇÃO DO PRODUTO
NOME COMERCIAL
ASSUNTO DESCRIÇÃO
GEOLAB INDÚSTRIA FARMACÊUTICA S/A 1.05423-2
CLONAZEPAM
ANTICONSULSIVANTES
Referência - RIVOTRIL 25351.735030/2009-25 07/2016
1.5423.0175.017-6 24 Meses
2 MG COM CT BL AL PLAS TRANS X 10
ZILEPAM
10251 SIMILAR - INCLUSÃO DE LOCAL DE FABRICAÇÃO DO
MEDICAMENTO DE LIBERAÇÃO CONVENCIONAL COM
PRAZO DE ANÁLISE
1.5423.0175.018-4 24 Meses
2 MG COM CT BL AL PLAS TRANS X 20
ZILEPAM
10251 SIMILAR - INCLUSÃO DE LOCAL DE FABRICAÇÃO DO
MEDICAMENTO DE LIBERAÇÃO CONVENCIONAL COM
PRAZO DE ANÁLISE
1.5423.0175.019-2 24 Meses
2 MG COM CT BL AL PLAS TRANS X 30
ZILEPAM
10251 SIMILAR - INCLUSÃO DE LOCAL DE FABRICAÇÃO DO
MEDICAMENTO DE LIBERAÇÃO CONVENCIONAL COM
PRAZO DE ANÁLISE
1.5423.0175.020-6 24 Meses
2 MG COM CT BL AL PLAS TRANS X 60
ZILEPAM

10251 SIMILAR - INCLUSÃO DE LOCAL DE FABRICAÇÃO DO
MEDICAMENTO DE LIBERAÇÃO CONVENCIONAL COM
PRAZO DE ANÁLISE
1.5423.0175.021-4 24 Meses
2 MG COM CT BL AL PLAS TRANS X 480 (EMB HOSP)
ZILEPAM
10251 SIMILAR - INCLUSÃO DE LOCAL DE FABRICAÇÃO DO
MEDICAMENTO DE LIBERAÇÃO CONVENCIONAL COM
PRAZO DE ANÁLISE

RESOLUÇÃO - RE Nº 169, DE 22 DE JANEIRO DE 2016

O Diretor da Agência Nacional de Vigilância Sanitária no uso das atribuições que lhe confere o Decreto de nomeação de 26 de julho de 2013, da Presidenta da República, publicado no DOU de 29 de julho de 2013, e a RDC nº 46 de 22 de outubro de 2015, tendo em vista o disposto em seu inciso I do art. 59 e no inciso II do art. 51 do Regimento Interno da ANVISA, aprovado nos termos do anexo I da Resolução da Diretoria Colegiada - RDC nº 29, de 21 de julho de 2015, publicada no DOU de 23 de julho de 2015, resolve:

Art. 1º Deferir petições relacionadas à Gerência-Geral de Medicamentos, conforme relação anexa;

Art. 2º Esta Resolução entra em vigor na data de sua publicação.

RENATO ALENCAR PORTO

ANEXO

NOME DA EMPRESA AUTORIZAÇÃO/CADASTRO - UF
PRINCÍPIO ATIVO
CLASS/CAT DESCRIÇÃO
MARCA OU REFERÊNCIA NUMERO DO PROCESSO VENCIMENTO
DESTINAÇÃO NUMERO DE REGISTRO VALIDADE
APRESENTAÇÃO DO PRODUTO
NOME COMERCIAL
ASSUNTO DESCRIÇÃO
FUNDAÇÃO OSWALDO CRUZ 1.01063-3
FENOBARBITAL
ANTICONSULSIVANTES
FARMANGUINHOS - FENOBARBITAL 25351.004568/01-31
04/2021
INSTITUCIONAL 1.1063.0081.001-7 24 Meses
100 MG COM CT ENV AL PE X 200
FARMANGUINHOS - FENOBARBITAL
142 SIMILAR - RENOVAÇÃO DE REGISTRO DE MEDICAMEN-
TO
INSTITUCIONAL 1.1063.0081.003-3 24 Meses
100 MG COM CT BL AL PLAS AMB X 200
FARMANGUINHOS - FENOBARBITAL
142 SIMILAR - RENOVAÇÃO DE REGISTRO DE MEDICAMEN-
TO
INSTITUCIONAL 1.1063.0081.004-1 24 Meses
100 MG COM CT BL AL PLAS TRANS X 200
FARMANGUINHOS - FENOBARBITAL
142 SIMILAR - RENOVAÇÃO DE REGISTRO DE MEDICAMEN-
TO
LABORATÓRIO FARMACÊUTICO DO ESTADO DE PERNAM-
BUCO - LAFEPE 1.00183-1
NISTATINA
ANTIMICOTICOS SISTEMICOS
PRODUTOS GINECOLOGICOS ANTIFEECCIOSOS TOPICOS
SIMPLES
LAFEPE - NISTATINA 25351.010486/00-72 04/2021
COMERCIAL 1.0183.0118.001-4 24 Meses
100.000 UI /ML SUS OR CX 50 FR VD AMB X 50 ML
LAFEPE - NISTATINA
142 SIMILAR - RENOVAÇÃO DE REGISTRO DE MEDICAMEN-
TO
INSTITUCIONAL 1.0183.0118.002-2 24 Meses
25.000 UI/G CREM VAG CX 50 BG AL X 60G + 50 APLIC X
4G
LAFEPE - NISTATINA
142 SIMILAR - RENOVAÇÃO DE REGISTRO DE MEDICAMEN-
TO

RESOLUÇÃO - RE Nº 170, DE 22 DE JANEIRO DE 2016

O Diretor da Agência Nacional de Vigilância Sanitária no uso das atribuições que lhe confere o Decreto de nomeação de 26 de julho de 2013, da Presidenta da República, publicado no DOU de 29 de julho de 2013, e a RDC nº 46 de 22 de outubro de 2015, tendo em vista o disposto em seu inciso I do art. 59 e no inciso II do art. 51 do Regimento Interno da ANVISA, aprovado nos termos do anexo I da Resolução da Diretoria Colegiada - RDC nº 29, de 21 de julho de 2015, publicada no DOU de 23 de julho de 2015, resolve:

Art. 1º Indeferir petições relacionadas à Gerência-Geral de Medicamentos, conforme relação anexa;

Art. 2º Esta Resolução entra em vigor na data de sua publicação.

RENATO ALENCAR PORTO

ANEXO

NOME DA EMPRESA AUTORIZAÇÃO/CADASTRO - UF
PRINCÍPIO ATIVO
CLASS/CAT DESCRIÇÃO
MARCA OU REFERÊNCIA NUMERO DO PROCESSO VENCIMENTO
DESTINAÇÃO NUMERO DE REGISTRO VALIDADE
APRESENTAÇÃO DO PRODUTO
NOME COMERCIAL
ASSUNTO DESCRIÇÃO
AIRELA INDÚSTRIA FARMACÊUTICA LTDA. 1.04493-8
PARACETAMOL
ANALGESICOS
ABIDOR 25351.029906/00-11 04/2016
COMERCIAL 1.4493.0004.003-6 24 Meses
200 MG/ML SOL ORAL CT FR PLAS OPC GOT X 20 ML
ABIDOR
142 SIMILAR - RENOVAÇÃO DE REGISTRO DE MEDICAMEN-
TO
01 - Em desacordo com a Legislação vigente
COMERCIAL 1.4493.0004.004-4 24 Meses
200 MG/ML SOL ORAL CT FR PLAS OPC GOT X 15 ML
ABIDOR
142 SIMILAR - RENOVAÇÃO DE REGISTRO DE MEDICAMEN-
TO
01 - Em desacordo com a Legislação vigente
COMERCIAL 1.4493.0004.005-2 24 Meses
200 MG/ML SOL ORAL CX 100 FR PLAS OPC GOT X 15 ML
(EMB HOSP)
ABIDOR
142 SIMILAR - RENOVAÇÃO DE REGISTRO DE MEDICAMEN-
TO
01 - Em desacordo com a Legislação vigente
COMERCIAL 1.4493.0004.006-0 24 Meses
200 MG/ML SOL ORAL CX 150 FR PLAS OPC GOT X 15 ML
(EMB HOSP)
ABIDOR
142 SIMILAR - RENOVAÇÃO DE REGISTRO DE MEDICAMEN-
TO
01 - Em desacordo com a Legislação vigente
COMERCIAL 1.4493.0004.007-9 24 Meses
200 MG/ML SOL ORAL CX 200 FR PLAS OPC GOT X 15 ML
(EMB HOSP)
ABIDOR
142 SIMILAR - RENOVAÇÃO DE REGISTRO DE MEDICAMEN-
TO
01 - Em desacordo com a Legislação vigente
COMERCIAL 1.4493.0004.008-7 24 Meses
200 MG/ML SOL ORAL CX 100 FR PLAS OPC GOT X 20 ML
(EMB HOSP)
ABIDOR
142 SIMILAR - RENOVAÇÃO DE REGISTRO DE MEDICAMEN-
TO
01 - Em desacordo com a Legislação vigente
COMERCIAL 1.4493.0004.009-5 24 Meses
200 MG/ML SOL ORAL CX 200 FR PLAS OPC GOT X 20 ML
(EMB HOSP)
ABIDOR
142 SIMILAR - RENOVAÇÃO DE REGISTRO DE MEDICAMEN-
TO
01 - Em desacordo com a Legislação vigente
COMERCIAL 1.4493.0004.010-9 24 Meses
200 MG/ML SOL ORAL CX 150 FR PLAS OPC GOT X 20 ML
(EMB HOSP)
ABIDOR
142 SIMILAR - RENOVAÇÃO DE REGISTRO DE MEDICAMEN-
TO
01 - Em desacordo com a Legislação vigente
COMERCIAL 1.4493.0004.011-7 24 Meses
200 MG/ML SOL ORAL CX 750 FR PLAS OPC GOT X 10 ML
(EMB HOSP)
ABIDOR
142 SIMILAR - RENOVAÇÃO DE REGISTRO DE MEDICAMEN-
TO
01 - Em desacordo com a Legislação vigente
CAZI QUIMICA FARMACEUTICA INDUSTRIA E COMERCIO
LTDA 1.00715-1
CLORIDRATO DE TIAMINA + RIBOFLAVINA + NICOTINAMI-
DA + CLORIDRATO DE PIRIDOXINA + ÁCIDO ASCÓRBICO +
PANTOTENATO DE CÁLCIO + ÁCIDO FÓLICO + SULFATO DE
ZINCO + SULFATO CÚPRICO + CIANOCOBALAMINA
POLIVITAMINICOS COM MINERAIS
SUPRIUM 25351.071036/2010-69 08/2015
COMERCIAL 1.0715.0176.001-0 24 Meses
DRG CT FR VD AMB X 30
SUPRIUM
1582 ESPECÍFICO - RENOVAÇÃO DE REGISTRO DE MEDI-
CAMENTO
01 - Em desacordo com a Legislação vigente
COMERCIAL 1.0715.0176.002-9 24 Meses
DRG CT FR VD AMB X 60
SUPRIUM
1582 ESPECÍFICO - RENOVAÇÃO DE REGISTRO DE MEDI-
CAMENTO
01 - Em desacordo com a Legislação vigente

RESOLUÇÃO - RE Nº 171, DE 22 DE JANEIRO DE 2016

O Diretor da Agência Nacional de Vigilância Sanitária no uso das atribuições que lhe confere o Decreto de nomeação de 26 de julho de 2013, da Presidenta da República, publicado no DOU de 29 de julho de 2013, e a RDC nº 46 de 22 de outubro de 2015, tendo em vista o disposto em seu inciso I do art. 59 e no inciso II do art. 51 do Regimento Interno da ANVISA, aprovado nos termos do anexo I da Resolução da Diretoria Colegiada - RDC nº 29, de 21 de julho de 2015, publicada no DOU de 23 de julho de 2015, resolve:

Art. 1º Indeferir petições relacionadas à Gerência-Geral de Medicamentos, conforme relação anexa;

Art. 2º Esta Resolução entra em vigor na data de sua publicação.

RENATO ALENCAR PORTO

ANEXO

NOME DA EMPRESA AUTORIZAÇÃO/CADASTRO - UF

PRINCÍPIO ATIVO

CLASS/CAT DESCRIÇÃO

MARCA OU REFERÊNCIA NUMERO DO PROCESSO VENCIMENTO

DESTINAÇÃO NUMERO DE REGISTRO VALIDADE

APRESENTAÇÃO DO PRODUTO

NOME COMERCIAL

ASSUNTO DESCRIÇÃO

ACHÉ LABORATÓRIOS FARMACÊUTICOS S.A. 1.00573-9

OMEPRAMIX + CLARITROMICINA + AMOXICILINA TRIHIDRATADA

ANTIACIDOS E ANTIULCEROSOS ASSOCIADOS

OMEPRAMIX 25351.025829/00-21 05/2018

COMERCIAL 1.0573.0282.001-8 24 Meses

20 MG CAP GEL DURA + 500 MG COM REV + 500 MG CAP GEL DURA CT BL AL PLAS TRANS X 14 + BL AL PLAS TRANS X 14 + BL AL PLAS TRANS X 28

OMEPRAMIX

1628 SIMILAR - ALTERAÇÃO DE LOCAL DE FABRICAÇÃO DO FÁRMACO

01 - Em desacordo com a Legislação vigente

OMEPRAMIX + CLARITROMICINA + AMOXICILINA TRIHIDRATADA

ANTIACIDOS E ANTIULCEROSOS ASSOCIADOS

OMEPRAMIX 25351.025829/00-21 05/2018

COMERCIAL 1.0573.0282.002-6 24 Meses

20 MG CAP GEL DURA + 500 MG COM REV + 500 MG CAP GEL DURA CT BL AL PLAS TRANS X 20 + BL AL PLAS TRANS X 20 + BL AL PLAS TRANS X 40

OMEPRAMIX

1628 SIMILAR - ALTERAÇÃO DE LOCAL DE FABRICAÇÃO DO FÁRMACO

01 - Em desacordo com a Legislação vigente

COMERCIAL 1.0573.0282.003-4 24 Meses

20 MG CAP GEL DURA + 500 MG COM REV + 500 MG CAP GEL DURA CT BL AL PLAS TRANS X 2 + BL AL PLAS TRANS X 2 + BL AL PLAS TRANS X 4

OMEPRAMIX

1628 SIMILAR - ALTERAÇÃO DE LOCAL DE FABRICAÇÃO DO FÁRMACO

01 - Em desacordo com a Legislação vigente

OMEPRAMIX + CLARITROMICINA + AMOXICILINA

ANTIACIDOS E ANTIULCEROSOS ASSOCIADOS

OMEPRAMIX 25351.025829/00-21 05/2018

COMERCIAL 1.0573.0282.004-2 24 Meses

20 MG CAP GEL DURA + 500 MG COM REV + 500 MG CAP GEL DURA CT BL AL PLAS TRANS X 34 + BL AL PLAS TRANS X 20 + BL AL PLAS TRANS X 40

OMEPRAMIX

1628 SIMILAR - ALTERAÇÃO DE LOCAL DE FABRICAÇÃO DO FÁRMACO

01 - Em desacordo com a Legislação vigente

OMEPRAMIX + CLARITROMICINA + AMOXICILINA TRIHIDRATADA

ANTIACIDOS E ANTIULCEROSOS ASSOCIADOS

OMEPRAMIX 25351.025829/00-21 05/2018

COMERCIAL 1.0573.0282.005-0 24 Meses

20 MG CAP GEL DURA + 500 MG COM REV + 500 MG CAP GEL DURA CT BL AL PLAS TRANS X 28 + BL AL PLAS TRANS X 14 + BL AL PLAS TRANS X 28

OMEPRAMIX

1628 SIMILAR - ALTERAÇÃO DE LOCAL DE FABRICAÇÃO DO FÁRMACO

01 - Em desacordo com a Legislação vigente

COMERCIAL 1.0573.0282.006-9 24 Meses

20 MG CAP GEL DURA + 500 MG COM REV + 500 MG CAP GEL DURA CT FLOW PACK BL AL PLAS TRANS X 14 + BL AL PLAS TRANS X 14 + BL AL PLAS TRANS X 28

OMEPRAMIX

1628 SIMILAR - ALTERAÇÃO DE LOCAL DE FABRICAÇÃO DO FÁRMACO

01 - Em desacordo com a Legislação vigente

COMERCIAL 1.0573.0282.007-7 24 Meses

20 MG CAP GEL DURA + 500 MG COM REV + 500 MG CAP GEL DURA CT FLOW PACK BL AL PLAS TRANS X 28 + BL AL PLAS TRANS X 14 + BL AL PLAS TRANS X 28

OMEPRAMIX

1628 SIMILAR - ALTERAÇÃO DE LOCAL DE FABRICAÇÃO DO FÁRMACO

01 - Em desacordo com a Legislação vigente

COMERCIAL 1.0573.0282.008-5 24 Meses

20 MG CAP GEL DURA + 500 MG COM REV + 500 MG CAP GEL DURA CT FLOW PACK BL AL PLAS TRANS X 42 + BL AL PLAS TRANS X 14 + BL AL PLAS TRANS X 28

OMEPRAMIX

1628 SIMILAR - ALTERAÇÃO DE LOCAL DE FABRICAÇÃO DO FÁRMACO

01 - Em desacordo com a Legislação vigente

COMERCIAL 1.0573.0282.009-3 24 Meses

20 MG CAP GEL DURA + 500 MG COM REV + 500 MG CAP GEL DURA CT FLOW PACK BL AL PLAS TRANS X 20 + BL AL PLAS TRANS X 20 + BL AL PLAS TRANS X 40

OMEPRAMIX

1628 SIMILAR - ALTERAÇÃO DE LOCAL DE FABRICAÇÃO DO FÁRMACO

01 - Em desacordo com a Legislação vigente

COMERCIAL 1.0573.0282.010-7 24 Meses

20 MG CAP GEL DURA + 500 MG COM REV + 500 MG CAP GEL DURA CT FLOW PACK BL AL PLAS TRANS X 34 + BL AL PLAS TRANS X 20 + BL AL PLAS TRANS X 40

OMEPRAMIX

1628 SIMILAR - ALTERAÇÃO DE LOCAL DE FABRICAÇÃO DO FÁRMACO

01 - Em desacordo com a Legislação vigente

COMERCIAL 1.0573.0282.011-5 24 Meses

20 MG CAP GEL DURA + 500 MG COM REV + 500 MG CAP GEL DURA CT FLOW PACK BL AL PLAS TRANS X 48 + BL AL PLAS TRANS X 20 + BL AL PLAS TRANS X 40

OMEPRAMIX

1628 SIMILAR - ALTERAÇÃO DE LOCAL DE FABRICAÇÃO DO FÁRMACO

01 - Em desacordo com a Legislação vigente

COMERCIAL 1.0573.0282.012-3 24 Meses

20 MG CAP GEL DURA + 500 MG COM REV + 500 MG CAP GEL DURA CT FLOW PACK BL AL PLAS TRANS X 2 + BL AL PLAS TRANS X 2 + BL AL PLAS TRANS X 4

OMEPRAMIX

1628 SIMILAR - ALTERAÇÃO DE LOCAL DE FABRICAÇÃO DO FÁRMACO

01 - Em desacordo com a Legislação vigente

COMERCIAL 1.0573.0282.013-1 24 Meses

20 MG CAP GEL DURA + 500 MG COM REV + 500 MG CAP GEL DURA CT BL AL PLAS TRANS X 42 + BL AL PLAS TRANS X 14 + BL AL PLAS TRANS X 28

OMEPRAMIX

1628 SIMILAR - ALTERAÇÃO DE LOCAL DE FABRICAÇÃO DO FÁRMACO

01 - Em desacordo com a Legislação vigente

BOEHRINGER INGELHEIM DO BRASIL QUÍMICA E FARMACÊUTICA LTDA. 1.00367-8

MELOXICAM

ANTINFLAMATORIOS

MOVATEC 25000.017997/94-76 04/2016

COMERCIAL 1.0367.0102.005-5 24 Meses

15 MG COM CT BL AL/AL X 10

MOVATEC

10189 MEDICAMENTO NOVO - INCLUSÃO DE EQUIPAMENTO COM DIFERENTE DESENHO E PRINCÍPIO DE FUNCIONAMENTO

01 - Em desacordo com a Legislação vigente

COMERCIAL 1.0367.0102.006-3 24 Meses

7,5 MG COM CT BL AL/AL X 10

MOVATEC

10189 MEDICAMENTO NOVO - INCLUSÃO DE EQUIPAMENTO COM DIFERENTE DESENHO E PRINCÍPIO DE FUNCIONAMENTO

01 - Em desacordo com a Legislação vigente

COMERCIAL 1.0367.0102.007-1 24 Meses

7,5 MG COM CT BL AL/AL X 30

MOVATEC

10189 MEDICAMENTO NOVO - INCLUSÃO DE EQUIPAMENTO COM DIFERENTE DESENHO E PRINCÍPIO DE FUNCIONAMENTO

01 - Em desacordo com a Legislação vigente

COMERCIAL 1.0367.0102.008-1 24 Meses

15 MG COM CT BL AL/AL X 30

MOVATEC

10189 MEDICAMENTO NOVO - INCLUSÃO DE EQUIPAMENTO COM DIFERENTE DESENHO E PRINCÍPIO DE FUNCIONAMENTO

01 - Em desacordo com a Legislação vigente

COMERCIAL 1.0367.0102.009-1 24 Meses

15 MG COM CT BL AL/AL X 30

MOVATEC

10189 MEDICAMENTO NOVO - INCLUSÃO DE EQUIPAMENTO COM DIFERENTE DESENHO E PRINCÍPIO DE FUNCIONAMENTO

01 - Em desacordo com a Legislação vigente

COMERCIAL 1.0367.0102.010-1 24 Meses

15 MG COM CT BL AL/AL X 4

MOVATEC

10189 MEDICAMENTO NOVO - INCLUSÃO DE EQUIPAMENTO COM DIFERENTE DESENHO E PRINCÍPIO DE FUNCIONAMENTO

01 - Em desacordo com a Legislação vigente

COMERCIAL 1.0367.0102.011-1 24 Meses

7,5 MG COM CT BL AL/AL X 20

MOVATEC

10189 MEDICAMENTO NOVO - INCLUSÃO DE EQUIPAMENTO COM DIFERENTE DESENHO E PRINCÍPIO DE FUNCIONAMENTO

01 - Em desacordo com a Legislação vigente

COMERCIAL 1.0367.0102.012-1 24 Meses

7,5 MG COM CT BL AL/AL X 20

MOVATEC

10189 MEDICAMENTO NOVO - INCLUSÃO DE EQUIPAMENTO COM DIFERENTE DESENHO E PRINCÍPIO DE FUNCIONAMENTO

01 - Em desacordo com a Legislação vigente

COMERCIAL 1.0367.0102.015-2 24 Meses

7,5 MG COM CT BL AL/AL X 30

MOVATEC

10189 MEDICAMENTO NOVO - INCLUSÃO DE EQUIPAMENTO COM DIFERENTE DESENHO E PRINCÍPIO DE FUNCIONAMENTO

01 - Em desacordo com a Legislação vigente

COMERCIAL 1.0367.0102.016-0 24 Meses

15 MG COM CT BL AL/AL X 20

MOVATEC

10189 MEDICAMENTO NOVO - INCLUSÃO DE EQUIPAMENTO COM DIFERENTE DESENHO E PRINCÍPIO DE FUNCIONAMENTO

01 - Em desacordo com a Legislação vigente

COMERCIAL 1.0367.0102.017-9 24 Meses

15 MG COM CT BL AL/AL X 30

MOVATEC

10189 MEDICAMENTO NOVO - INCLUSÃO DE EQUIPAMENTO COM DIFERENTE DESENHO E PRINCÍPIO DE FUNCIONAMENTO

01 - Em desacordo com a Legislação vigente

COMERCIAL 1.0917.0076.001-5 36 Meses

250 MG + 30 MG (VERDE) + 250 MG + 2 MG (AMARELO) COM REV CT BL AL PLAS INC X 20

GRIPINEW

1628 SIMILAR - ALTERAÇÃO DE LOCAL DE FABRICAÇÃO DO FÁRMACO

01 - Em desacordo com a Legislação vigente

MEDQUIMICA INDÚSTRIA FARMACÊUTICA S.A 1.00917-8

DIPIRONA + CAFEÍNA + DIPIRONA + MALEATO DE CLORFENAMINA

PRODUTOS PARA TERAPIA SINTOMÁTICA DA GRIPE

GRIPINEW 25351.031113/2008-63 03/2019

COMERCIAL 1.0917.0076.001-5 36 Meses

250 MG + 30 MG (VERDE) + 250 MG + 2 MG (AMARELO) COM REV CT BL AL PLAS INC X 20

GRIPINEW

1628 SIMILAR - ALTERAÇÃO DE LOCAL DE FABRICAÇÃO DO FÁRMACO

01 - Em desacordo com a Legislação vigente

COMERCIAL 1.0917.0076.002-3 36 Meses

250 MG + 30 MG (VERDE) + 250 MG + 2 MG (AMARELO) COM REV CT BL AL PLAS INC X 100

GRIPINEW

1628 SIMILAR - ALTERAÇÃO DE LOCAL DE FABRICAÇÃO DO FÁRMACO

01 - Em desacordo com a Legislação vigente

COMERCIAL 1.0917.0076.003-1 36 Meses

250 MG + 30 MG (VERDE) + 250 MG + 2 MG (AMARELO) COM REV CT BL AL PLAS INC X 150

GRIPINEW

1628 SIMILAR - ALTERAÇÃO DE LOCAL DE FABRICAÇÃO DO FÁRMACO

01 - Em desacordo com a Legislação vigente

COMERCIAL 1.0917.0076.004-1 36 Meses

250 MG + 30 MG (VERDE) + 250 MG + 2 MG (AMARELO) COM REV CT BL AL PLAS INC X 200

GRIPINEW

1628 SIMILAR - ALTERAÇÃO DE LOCAL DE FABRICAÇÃO DO FÁRMACO

01 - Em desacordo com a Legislação vigente

WYETH INDÚSTRIA FARMACÊUTICA LTDA 1.02110-1

ÓXIDO DE MAGNÉSIO + ÓXIDO DE ZINCO + SULFATO DE MANGANÊS MONOHIDRATADO + SULFATO CÚPRICO PENTAHIDRATADO + CARBONATO DE CÁLCIO + COLECALCIFEROL

VITAMINAS E SUPLEMENTOS MINERAIS

CALTRATE 600 + M 25351.347945/2007-18

0000000000 24 Meses

COM REV CT FR PLAS OPC X 30

CALTRATE 600 + M

1674 ESPECÍFICO - INCLUSÃO DE NOVA CONCENTRAÇÃO

01 - Em desacordo com a Legislação vigente

0000000000 24 Meses

COM REV CT FR PLAS OPC X 60

CALTRATE 600 + M

1674 ESPECÍFICO - INCLUSÃO DE NOVA CONCENTRAÇÃO

01 - Em desacordo com a Legislação vigente

RESOLUÇÃO - RE Nº 172, DE 22 DE JANEIRO DE 2016

O Diretor da Agência Nacional de Vigilância Sanitária no uso das atribuições que lhe confere o Decreto de nomeação de 26 de julho de 2013, da Presidenta da República, publicado no DOU de 29 de julho de 2013, e a RDC nº 46 de 22 de outubro de 2015, tendo em vista o disposto em seu inciso I do art. 59 e no inciso II do art. 51 do Regimento Interno da ANVISA, aprovado nos termos do anexo I da Resolução da Diretoria Colegiada - RDC nº 29, de 21 de julho de 2015, publicada no DOU de 23 de julho de 2015, resolve:

Art. 1º Deferir petições relacionadas à Gerência-Geral de Medicamentos, conforme relação anexa;

Art. 2º Esta Resolução entra em vigor na data de sua publicação.

RENATO ALENCAR PORTO

ANEXO

NOME DA EMPRESA AUTORIZAÇÃO/CADASTRO - UF

PRINCÍPIO ATIVO

CLASS/CAT DESCRIÇÃO

MARCA OU REFERÊNCIA NUMERO DO PROCESSO VENCIMENTO

DESTINAÇÃO NUMERO DE REGISTRO VALIDADE

APRESENTAÇÃO DO PRODUTO

NOME COMERCIAL

RESOLUÇÃO - RE Nº 208, DE 22 DE JANEIRO DE 2016

O Diretor da Agência Nacional de Vigilância Sanitária no uso das atribuições que lhe confere o Decreto de nomeação de 26 de julho de 2013, da Presidenta da República, publicado no DOU de 29 de julho de 2013, e a Resolução da Diretoria Colegiada - RDC nº 46, de 22 de outubro de 2015, publicada no DOU de 23 de outubro de 2015, tendo em vista o disposto em seu inciso I do art. 59 e no inciso II do art. 51 do Regimento Interno da ANVISA, aprovado nos termos do anexo I da Resolução da Diretoria Colegiada - RDC nº 29, de 21 de julho de 2015, publicada no DOU de 23 de julho de 2015, resolve:

Art.1º Deferir os registros e as petições dos produtos de higiene pessoal, cosméticos e perfumes, conforme relação anexa.

Art. 2º Esta Resolução entra em vigor na data de sua publicação.

RENATO ALENCAR PORTO

ANEXO

NOME DA EMPRESA AUTORIZAÇÃO
NOME DO PRODUTO E MARCA
COR E/OU TONALIDADE NUMERO DE PROCESSO NUMERO DE REGISTRO
LOCAL DE FABRICAÇÃO VENCIMENTO
DESTINAÇÃO PRAZO DE VALIDADE DO PRODUTO
GRUPO DO PRODUTO
EMBALAGEM PRIMÁRIA
EMBALAGEM SECUNDÁRIA
FORMA FÍSICA
ASSUNTO DA PETIÇÃO
RESTRIÇÃO DE USO
CONSERVAÇÃO
AGE DO BRASIL INDÚSTRIA E COMÉRCIO LTDA. 2.03413-3
EXPOSIS GEL INFANTIL
25351.716021/2015-58 2.3413.0212.001-4
PALHOÇA/SC 01/2021
COMERCIAL 3 Ano(s)
2022172 REPELENTE DE INSETOS - GRAU 2
BISNAGA DE PLÁSTICO
PRODUTO SOMENTE CONTEM EMBALAGEM PRIMARIA
GEL
287 Registro de Produto Grau 2 - Nacional
RESTRIÇÃO DE USO CONFORME MENCIONADO NA ROTULAGEM
CUIDADOS ESPECIAIS DE CONSERVAÇÃO INDICADOS NA ROTULAGEM
BRAVIR INDUSTRIAL LTDA 2.00642-5
BRAVIR CÂNFORA REPELENTE DE INSETOS
25351.797338/2016-82 2.0642.0041.001-3
CONTAGEM/MG 01/2021
COMERCIAL 3 Ano(s)
2022172 REPELENTE DE INSETOS - GRAU 2
FRASCO PLÁSTICO COM VÁLVULA SPRAY
PRODUTO SOMENTE CONTEM EMBALAGEM PRIMARIA
LOÇÃO HIDROALCOOLICA
287 Registro de Produto Grau 2 - Nacional
RESTRIÇÃO DE USO CONFORME MENCIONADO NA ROTULAGEM
CUIDADOS ESPECIAIS DE CONSERVAÇÃO INDICADOS NA ROTULAGEM
GFG COSMETICOS LTDA 2.01114-8
REPELENTE DE INSETOS REPYL
25351.797669/2016-91 2.1114.0238.001-3
SÃO PAULO/SP 01/2021
COMERCIAL 36 Meses
2022172 REPELENTE DE INSETOS - GRAU 2
FRASCO DE PLÁSTICO
PRODUTO SOMENTE CONTEM EMBALAGEM PRIMARIA
LIQUIDO
287 Registro de Produto Grau 2 - Nacional
RESTRIÇÃO DE USO CONFORME MENCIONADO NA ROTULAGEM
CUIDADOS ESPECIAIS DE CONSERVAÇÃO INDICADOS NA ROTULAGEM
RÓTULO APROVADO COM CORREÇÕES.
REPELENTE DE INSETOS REPYL KIDS
25351.797674/2016-77 2.1114.0239.001-9
SÃO PAULO/SP 01/2021
COMERCIAL 36 Meses
2022227 REPELENTE DE INSETOS INFANTIL - GRAU 2
FRASCO DE PLÁSTICO
PRODUTO SOMENTE CONTEM EMBALAGEM PRIMARIA
LIQUIDO
287 Registro de Produto Grau 2 - Nacional
RESTRIÇÃO DE USO CONFORME MENCIONADO NA ROTULAGEM
CUIDADOS ESPECIAIS DE CONSERVAÇÃO INDICADOS NA ROTULAGEM
RÓTULO APROVADO COM CORREÇÕES.
MEGAFRAL INDUSTRIA E COMERCIO LTDA 2.05895-1
TOALHINHAS UMEDECIDAS CONFORT BABY PREMIUM
25351.516344/2015-37 2.5895.0001.001-8
MONTE ALEGRE/RN 01/2021
COMERCIAL 36 Meses
2022335 LENÇOS UMEDECIDOS PARA HIGIENE INFANTIL - GRAU 2
ENVELOPE PLÁSTICO

PRODUTO SOMENTE CONTEM EMBALAGEM PRIMARIA
LENCO TECIDO NAO TECIDO
287 Registro de Produto Grau 2 - Nacional
RESTRIÇÃO DE USO CONFORME MENCIONADO NA ROTULAGEM
CUIDADOS ESPECIAIS DE CONSERVAÇÃO INDICADOS NA ROTULAGEM
RÓTULO APROVADO COM CORREÇÕES.
PERFUMARIAS DAPI INDÚSTRIA E COMÉRCIO LTDA. 2.02490-2
SELANTE REDUTOR 3R FIO RESTORE KERATIN REPAIR
25351.450103/2015-01 2.2490.0055.001-5
LAURO DE FREITAS/BA 01/2021
PROFISSIONAL 24 Meses
2022238 ALISANTE PARA CABELOS - GRAU 2
FRASCO DE PLÁSTICO
PRODUTO SOMENTE CONTEM EMBALAGEM PRIMARIA
LIQUIDO VISCOSO
287 Registro de Produto Grau 2 - Nacional
RESTRIÇÃO DE USO CONFORME MENCIONADO NA ROTULAGEM
CUIDADOS ESPECIAIS DE CONSERVAÇÃO INDICADOS NA ROTULAGEM
PROCOSA PRODUTOS DE BELEZA LTDA 2.00070-9
LA ROCHE-POSAY LIPIKAR SURGRAS DOUCHE-CREME
CONCENTREE ANTI-DESSECHEMENT
25351.466378/2015-76 2.0070.4244.001-5
FRANÇA 01/2021
COMERCIAL 36 Meses
2022174 SABONETE INFANTIL - GRAU 2
BISNAGA DE PLÁSTICO
PRODUTO SOMENTE CONTEM EMBALAGEM PRIMARIA
LIQUIDO VISCOSO
2871 Registro de Produto Grau 2 - Importado
RESTRIÇÃO DE USO CONFORME MENCIONADO NA ROTULAGEM
CONSERVAR EM LUGAR FRESCO (TEMPERATURA NAO SUPERIOR A 40° C).
LA ROCHE-POSAY LIPIKAR SURGRAS DOUCHE-CREME
CONCENTREE ANTI-DESSECHEMENT
25351.466378/2015-76 2.0070.4244.002-3
FRANÇA 01/2021
COMERCIAL 36 Meses
2022174 SABONETE INFANTIL - GRAU 2
FRASCO DE PLÁSTICO
PRODUTO SOMENTE CONTEM EMBALAGEM PRIMARIA
LIQUIDO VISCOSO
2871 Registro de Produto Grau 2 - Importado
RESTRIÇÃO DE USO CONFORME MENCIONADO NA ROTULAGEM
CONSERVAR EM LUGAR FRESCO (TEMPERATURA NAO SUPERIOR A 40° C).
AKLA INDUSTRIA DE COSMETICOS LTDA - ME 2.02432-9
CONDICIONADOR PARENT'S CHOICE
25351.204480/2015-05 2.2432.0360.001-8
SERRA/ES 01/2021
COMERCIAL 36 Meses
2022138 CONDICIONADOR INFANTIL COM ENXÁGUE - GRAU 2
FRASCO DE PLÁSTICO
PRODUTO SOMENTE CONTEM EMBALAGEM PRIMARIA
CREME
2002 Registro de Produto
NAO APRESENTA RESTRIÇÃO DE USO
CUIDADOS ESPECIAIS DE CONSERVAÇÃO INDICADOS NA ROTULAGEM
ANCLA'S INDÚSTRIA E COMÉRCIO DE COSMÉTICOS LTDA - EPP 2.07547-2
ARTESANAL FPS 60 FOTOPROTETOR FACIAL TOQUE SECO
HIDRATANTE
25351.008490/2015-80 2.7547.0026.001-8
TAUBATÉ/SP 01/2021
COMERCIAL 24 Meses
2022168 PROTETOR SOLAR - GRAU 2
BISNAGA DE PLÁSTICO
PRODUTO SOMENTE CONTEM EMBALAGEM PRIMARIA
CREME
2002 Registro de Produto
NAO APRESENTA RESTRIÇÃO DE USO
NAO APRESENTA CUIDADOS ESPECIAIS DE CONSERVAÇÃO
CASA GRANADO LABORATÓRIOS, FARMÁCIAS E DROGARIAS S/A 2.00116-9
SABONETE DE GLICERINA GRANADO BEBÊ
25351.492433/2015-08 2.0116.0245.001-9
BELÉM/PA 01/2021
COMERCIAL 36 Meses
2022174 SABONETE INFANTIL - GRAU 2
FILME DE POLIPROPILENO
CARTUCHO DE CARTOLINA
SOLIDO
2002 Registro de Produto
NAO APRESENTA RESTRIÇÃO DE USO
NAO APRESENTA CUIDADOS ESPECIAIS DE CONSERVAÇÃO
SABONETE DE GLICERINA GRANADO BEBÊ ERVA-DOCE
25351.492436/2015-92 2.0116.0246.001-4
BELÉM/PA 01/2021
COMERCIAL 36 Meses

2022174 SABONETE INFANTIL - GRAU 2
FILME DE POLIPROPILENO
CARTUCHO DE CARTOLINA
SOLIDO
2002 Registro de Produto
RESTRIÇÃO DE USO CONFORME MENCIONADO NA ROTULAGEM
NAO APRESENTA CUIDADOS ESPECIAIS DE CONSERVAÇÃO
COSMED INDUSTRIA DE COSMETICOS E MEDICAMENTOS S.A. 2.00003-8
EPISOL MIT FPS 50
25351.333461/2015-96 2.0003.0830.001-8
ANÁPOLIS/GO 01/2021
COMERCIAL 24 Meses
2022168 PROTETOR SOLAR - GRAU 2
BISNAGA DE PLÁSTICO
CARTUCHO DE CARTOLINA
EMULSAO
2002 Registro de Produto
RESTRIÇÃO DE USO CONFORME MENCIONADO NA ROTULAGEM
CUIDADOS ESPECIAIS DE CONSERVAÇÃO INDICADOS NA ROTULAGEM
RÓTULO APROVADO COM CORREÇÕES.
EPISOL MIT FPS 50
25351.333461/2015-96 2.0003.0830.002-6
ANÁPOLIS/GO 01/2021
COMERCIAL 24 Meses
2022168 PROTETOR SOLAR - GRAU 2
BISNAGA DE PLÁSTICO
PRODUTO SOMENTE CONTEM EMBALAGEM PRIMARIA
EMULSAO
2002 Registro do Produto
RESTRIÇÃO DE USO CONFORME MENCIONADO NA ROTULAGEM
CUIDADOS ESPECIAIS DE CONSERVAÇÃO INDICADOS NA ROTULAGEM
RÓTULO APROVADO COM CORREÇÕES.
EPISOL MIT FPS 50
25351.333461/2015-96 2.0003.0830.003-4
ANÁPOLIS/GO 01/2021
COMERCIAL 12 Meses
2022168 PROTETOR SOLAR - GRAU 2
SACHE
PRODUTO SOMENTE CONTEM EMBALAGEM PRIMARIA
EMULSAO
2002 Registro de Produto
RESTRIÇÃO DE USO CONFORME MENCIONADO NA ROTULAGEM
CUIDADOS ESPECIAIS DE CONSERVAÇÃO INDICADOS NA ROTULAGEM
RÓTULO APROVADO COM CORREÇÕES.
EPISOL SEC FPS 70
25351.344448/2015-45 2.0003.0831.001-3
ANÁPOLIS/GO 01/2021
COMERCIAL 12 Meses
2022168 PROTETOR SOLAR - GRAU 2
SACHE
PRODUTO SOMENTE CONTEM EMBALAGEM PRIMARIA
EMULSAO
2002 Registro do Produto
RESTRIÇÃO DE USO CONFORME MENCIONADO NA ROTULAGEM
CUIDADOS ESPECIAIS DE CONSERVAÇÃO INDICADOS NA ROTULAGEM
EPISOL SEC FPS 70
25351.344448/2015-45 2.0003.0831.002-1
ANÁPOLIS/GO 01/2021
COMERCIAL 24 Meses
2022168 PROTETOR SOLAR - GRAU 2
BISNAGA DE PLÁSTICO
CARTUCHO DE CARTOLINA
EMULSAO
2002 Registro do Produto
RESTRIÇÃO DE USO CONFORME MENCIONADO NA ROTULAGEM
CUIDADOS ESPECIAIS DE CONSERVAÇÃO INDICADOS NA ROTULAGEM
EPISOL SEC FPS 70
25351.344448/2015-45 2.0003.0831.003-1
ANÁPOLIS/GO 01/2021
COMERCIAL 24 Meses
2022168 PROTETOR SOLAR - GRAU 2
BISNAGA DE PLÁSTICO
PRODUTO SOMENTE CONTEM EMBALAGEM PRIMARIA
EMULSAO
2002 Registro do Produto
RESTRIÇÃO DE USO CONFORME MENCIONADO NA ROTULAGEM
CUIDADOS ESPECIAIS DE CONSERVAÇÃO INDICADOS NA ROTULAGEM
HENLAU QUIMICA LTDA 2.02743-7
SUNLAU GEL REPELENTE
25351.179349/2015-32 2.2743.0200.001-9
GARÇA/SP 01/2021
COMERCIAL 24 Meses



2022172 REPELENTE DE INSETOS - GRAU 2
BISNAGA DE PLASTICO
PRODUTO SOMENTE CONTEM EMBALAGEM PRIMARIA
GEL
2002 Registro do Produto
RESTRICAO DE USO CONFORME MENCIONADO NA ROTULAGEM
CUIDADOS ESPECIAIS DE CONSERVAÇÃO INDICADOS NA ROTULAGEM
RÓTULO APROVADO COM CORREÇÕES.
SUNLAU GEL REPELENTE
25351.179349/2015-32 2.2743.0200.002-7
GARÇA/SP 01/2021
COMERCIAL 24 Meses
2022172 REPELENTE DE INSETOS - GRAU 2
GALAO
PRODUTO SOMENTE CONTEM EMBALAGEM PRIMARIA
GEL
2002 Registro do Produto
RESTRICAO DE USO CONFORME MENCIONADO NA ROTULAGEM
CUIDADOS ESPECIAIS DE CONSERVAÇÃO INDICADOS NA ROTULAGEM
RÓTULO APROVADO COM CORREÇÕES.
SUNLAU GEL REPELENTE
25351.179349/2015-32 2.2743.0200.004-3
GARÇA/SP 01/2021
COMERCIAL 24 Meses
2022172 REPELENTE DE INSETOS - GRAU 2
FRASCO DE PLASTICO
PRODUTO SOMENTE CONTEM EMBALAGEM PRIMARIA
GEL
2002 Registro do Produto
RESTRICAO DE USO CONFORME MENCIONADO NA ROTULAGEM
CUIDADOS ESPECIAIS DE CONSERVAÇÃO INDICADOS NA ROTULAGEM
RÓTULO APROVADO COM CORREÇÕES.
SUNLAU MAX SPRAY REPELENTE CONTRA INSETOS
25351.338729/2015-11 2.2743.0201.001-4
GARÇA/SP 01/2021
COMERCIAL 24 Meses
2022172 REPELENTE DE INSETOS - GRAU 2
FRASCO DE PLASTICO COM VALVULA DOSADORA
PRODUTO SOMENTE CONTEM EMBALAGEM PRIMARIA
LIQUIDO
2002 Registro do Produto
RESTRICAO DE USO CONFORME MENCIONADO NA ROTULAGEM
CUIDADOS ESPECIAIS DE CONSERVAÇÃO INDICADOS NA ROTULAGEM
RÓTULO APROVADO COM CORREÇÕES.
INDÚSTRIA DE COSMÉTICOS CARVALHO LTDA 2.04907-7
CLARINS CREME SOLAIRE CONFORT MOYENNE PROTECTION 20 UVB/UVA
25351.661364/2014-61 2.4907.0145.001-2
FRANÇA 01/2021
COMERCIAL 48 Meses
2022168 PROTETOR SOLAR - GRAU 2
BISNAGA DE PLASTICO
CARTUCHO DE CARTOLINA
CREME
2002 Registro do Produto
RESTRICAO DE USO CONFORME MENCIONADO NA ROTULAGEM
NAO APRESENTA CUIDADOS ESPECIAIS DE CONSERVAÇÃO
INSTITUTO PASTEUR DE COSMIATRIA LTDA 2.01485-1
PROTETOR SOLAR FPS 50 - RENAGGE SOLAR
25351.454013/2014-09 2.1485.0311.001-0
PORTO ALEGRE/RS 01/2021
COMERCIAL 3 Ano(s)
2022168 PROTETOR SOLAR - GRAU 2
BISNAGA DE PLASTICO
PRODUTO SOMENTE CONTEM EMBALAGEM PRIMARIA
LOÇAO
2002 Registro do Produto
RESTRICAO DE USO CONFORME MENCIONADO NA ROTULAGEM
CONSERVAR EM LOCAL FRESCO
PROTETOR SOLAR FPS 50 - RENAGGE SOLAR
25351.454013/2014-09 2.1485.0311.002-9
PORTO ALEGRE/RS 01/2021
COMERCIAL 3 Ano(s)
2022168 PROTETOR SOLAR - GRAU 2
FRASCO DE PLASTICO
PRODUTO SOMENTE CONTEM EMBALAGEM PRIMARIA
LOÇAO
2002 Registro do Produto
RESTRICAO DE USO CONFORME MENCIONADO NA ROTULAGEM
CONSERVAR EM LOCAL FRESCO
LABORATÓRIO DAUDT OLIVEIRA LTDA 2.00250-0
MALVATRIKIDS BABY OM
25351.455393/2014-32 2.0250.0093.001-2
RIO DE JANEIRO/RJ 01/2021
COMERCIAL 36 Meses
2022144 DENTIFRÍCIO COM OU SEM FLÚOR INFANTIL - GRAU 2
BISNAGA DE PLASTICO

PRODUTO SOMENTE CONTEM EMBALAGEM PRIMARIA
GEL
2002 Registro do Produto
NAO APRESENTA RESTRICAO DE USO
CONSERVAR EM LUGAR FRESCO (TEMPERATURA NAO SUPERIOR A 40° C).
MALVATRIKIDS BABY OM
25351.455393/2014-32 2.0250.0093.002-0
RIO DE JANEIRO/RJ 01/2021
COMERCIAL 36 Meses
2022144 DENTIFRÍCIO COM OU SEM FLÚOR INFANTIL - GRAU 2
BISNAGA DE PLASTICO
CARTUCHO DE CARTOLINA
GEL
2002 Registro do Produto
NAO APRESENTA RESTRICAO DE USO
CONSERVAR EM LUGAR FRESCO (TEMPERATURA NAO SUPERIOR A 40° C).
MALVATRIKIDS BABY OM
25351.455393/2014-32 2.0250.0093.003-9
RIO DE JANEIRO/RJ 01/2021
COMERCIAL 36 Meses
2022144 DENTIFRÍCIO COM OU SEM FLÚOR INFANTIL - GRAU 2
SACHE
PRODUTO SOMENTE CONTEM EMBALAGEM PRIMARIA
GEL
2002 Registro do Produto
NAO APRESENTA RESTRICAO DE USO
CONSERVAR EM LUGAR FRESCO (TEMPERATURA NAO SUPERIOR A 40° C).
M. S. A. KOSMÉTIC INDÚSTRIA E COMÉRCIO LTDA -EPP 2.01763-1
NUTRI + VIPLISS
25351.436778/2014-32 2.1763.0119.001-9
FRANÇA/SP 01/2021
PROFISSIONAL 36 Meses
2022238 ALISANTE PARA CABELOS - GRAU 2
FRASCO DE PLASTICO
PRODUTO SOMENTE CONTEM EMBALAGEM PRIMARIA
LOÇAO EMULSIONADA
2002 Registro do Produto
USO PROFISSIONAL
NAO APRESENTA CUIDADOS ESPECIAIS DE CONSERVAÇÃO
M.S.B. INDUSTRIA DE COSMETICOS LTDA 2.06863-7
RELAX SYSTEM HIDRÓXIDO DE CÁLCIO SILKLINE
25351.133913/2015-18 2.6863.0011.001-0
FEIRA DE SANTANA/BA 01/2021
PROFISSIONAL 24 Meses
2022238 ALISANTE PARA CABELOS - GRAU 2
BALDE PLASTICO
FILME PLASTICO
CREME
2002 Registro do Produto
RESTRICAO DE USO CONFORME MENCIONADO NA ROTULAGEM
CUIDADOS ESPECIAIS DE CONSERVAÇÃO INDICADOS NA ROTULAGEM
NATU BELLY INDÚSTRIA E COMÉRCIO DE COSMÉTICOS LTDA 2.03183-9
COLÔNIA INFANTIL NATUBELLY
25351.699125/2014-55 2.3183.0107.001-9
APARECIDA DE GOIÂNIA/GO 01/2021
COMERCIAL 2 Ano(s)
2022136 ÁGUA DE COLÔNIA INFANTIL - GRAU 2
FLACONETE DE VIDRO
CARTUCHO DE CARTOLINA
LIQUIDO
2002 Registro do Produto
RESTRICAO DE USO CONFORME MENCIONADO NA ROTULAGEM
APOS ABERTURA DE EMBALAGEM DE USO UTILIZAR CONF. CONDIÇÕES INDICADAS NO ROTULO.
RÓTULO APROVADO COM CORREÇÕES.
COLÔNIA INFANTIL NATUBELLY
25351.699125/2014-55 2.3183.0107.003-5
APARECIDA DE GOIÂNIA/GO 01/2021
COMERCIAL 2 Ano(s)
2022136 ÁGUA DE COLÔNIA INFANTIL - GRAU 2
FRASCO DE VIDRO
CARTUCHO DE CARTOLINA
LIQUIDO
2002 Registro do Produto
RESTRICAO DE USO CONFORME MENCIONADO NA ROTULAGEM
APOS ABERTURA DE EMBALAGEM DE USO UTILIZAR CONF. CONDIÇÕES INDICADAS NO ROTULO.
RÓTULO APROVADO COM CORREÇÕES.
Oleak Indústria e Comércio Ltda 2.02725-5
HIGINDOOR 105
25351.156334/2015-57 2.2725.0022.001-9
COTIA/SP 01/2021
INSTITUCIONAL 24 Meses
2022203 GEL ANTISSEPTICO PARA AS MÃOS - GRAU 2
BOLSA PLASTICA
PRODUTO SOMENTE CONTEM EMBALAGEM PRIMARIA
GEL

2002 Registro do Produto
INSTITUCIONAL
CUIDADOS ESPECIAIS DE CONSERVAÇÃO INDICADOS NA ROTULAGEM
HIGINDOOR 105
25351.156334/2015-57 2.2725.0022.002-7
COTIA/SP 01/2021
INSTITUCIONAL 24 Meses
2022203 GEL ANTISSEPTICO PARA AS MÃOS - GRAU 2
BOMBONA PLASTICA
PRODUTO SOMENTE CONTEM EMBALAGEM PRIMARIA
GEL
2002 Registro do Produto
INSTITUCIONAL
CUIDADOS ESPECIAIS DE CONSERVAÇÃO INDICADOS NA ROTULAGEM
HIGINDOOR 105
25351.156334/2015-57 2.2725.0022.003-5
COTIA/SP 01/2021
INSTITUCIONAL 24 Meses
2022203 GEL ANTISSEPTICO PARA AS MÃOS - GRAU 2
FRASCO DE PLASTICO
PRODUTO SOMENTE CONTEM EMBALAGEM PRIMARIA
GEL
2002 Registro do Produto
INSTITUCIONAL
CUIDADOS ESPECIAIS DE CONSERVAÇÃO INDICADOS NA ROTULAGEM
PROLIM QUIMICA AVANÇADA LTDA 2.03059-1
ADPRO HAND GEL CHC
25351.244450/2015-03 2.3059.0030.001-1
TAUBATÉ/SP 01/2021
INSTITUCIONAL 24 Meses
2022203 GEL ANTISSEPTICO PARA AS MÃOS - GRAU 2
BOLSA PLASTICA
CARTUCHO DE CARTOLINA
GEL
2002 Registro do Produto
INSTITUCIONAL
CUIDADOS ESPECIAIS DE CONSERVAÇÃO INDICADOS NA ROTULAGEM
ADPRO HAND GEL CHC
25351.244450/2015-03 2.3059.0030.002-8
TAUBATÉ/SP 01/2021
INSTITUCIONAL 24 Meses
2022203 GEL ANTISSEPTICO PARA AS MÃOS - GRAU 2
BOMBONA PLASTICA
PRODUTO SOMENTE CONTEM EMBALAGEM PRIMARIA
GEL
2002 Registro do Produto
INSTITUCIONAL
CUIDADOS ESPECIAIS DE CONSERVAÇÃO INDICADOS NA ROTULAGEM
ROYAL OPERA IMPORTACAO EXPORTACAO E COMERCIO LTDA 2.03397-9
EAU DE SENTEUR KALOO LILIROSE
25351.661833/2014-42 2.3397.0210.001-9
FRANÇA 01/2021
COMERCIAL 30 Meses
2022136 ÁGUA DE COLÔNIA INFANTIL - GRAU 2
FRASCO DE VIDRO
CARTUCHO DE CARTOLINA
LIQUIDO
2002 Registro do Produto
RESTRICAO DE USO CONFORME MENCIONADO NA ROTULAGEM
NAO APRESENTA CUIDADOS ESPECIAIS DE CONSERVAÇÃO
RÓTULO APROVADO COM CORREÇÕES.
EAU DE SENTEUR KALOO POP
25351.661838/2014-60 2.3397.0211.001-4
FRANÇA 01/2021
COMERCIAL 30 Meses
2022136 ÁGUA DE COLÔNIA INFANTIL - GRAU 2
FRASCO DE VIDRO
CARTUCHO DE CARTOLINA
LIQUIDO
2002 Registro do Produto
RESTRICAO DE USO CONFORME MENCIONADO NA ROTULAGEM
NAO APRESENTA CUIDADOS ESPECIAIS DE CONSERVAÇÃO
RÓTULO APROVADO COM CORREÇÕES.
EAU DE SENTEUR KALOO LILIBLUE
25351.661839/2014-28 2.3397.0212.001-1
FRANÇA 01/2021
COMERCIAL 30 Meses
2022136 ÁGUA DE COLÔNIA INFANTIL - GRAU 2
FRASCO DE VIDRO
CARTUCHO DE CARTOLINA
LIQUIDO
2002 Registro do Produto
RESTRICAO DE USO CONFORME MENCIONADO NA ROTULAGEM
NAO APRESENTA CUIDADOS ESPECIAIS DE CONSERVAÇÃO
RÓTULO APROVADO COM CORREÇÕES.
SANAJ INDUSTRIAL LTDA-EPP 2.01228-2
Gel Antisséptico para as mãos Carrefour
25351.008647/2015-11 2.1228.0707.001-5

SÃO PAULO/SP 01/2021
COMERCIAL 24 Meses
2022203 GEL ANTISSEPTICO PARA AS MÃOS - GRAU 2
FRASCO DE PLASTICO
PRODUTO SOMENTE CONTEM EMBALAGEM PRIMARIA
GEL
2002 Registro do Produto
RESTRICAO DE USO CONFORME MENCIONADO NA ROTU-
LAGEM
CUIDADOS ESPECIAIS DE CONSERVAÇÃO INDICADOS NA
ROTULAGEM
Gel Antisséptico para as mãos Carrefour
25351.008647/2015-11 2.1228.0707.002-3
SÃO PAULO/SP 01/2021
COMERCIAL 24 Meses
2022203 GEL ANTISSEPTICO PARA AS MÃOS - GRAU 2
REFIL
PRODUTO SOMENTE CONTEM EMBALAGEM PRIMARIA
GEL
2002 Registro do Produto
RESTRICAO DE USO CONFORME MENCIONADO NA ROTU-
LAGEM
CUIDADOS ESPECIAIS DE CONSERVAÇÃO INDICADOS NA
ROTULAGEM
ALONA LABORATÓRIOS LTDA. 2.03927-0
DELIKAD SABONETE LÍQUIDO PINK KIDS
25351.316438/2015-75 2.3927.0031.001-2
UBERABA/MG 01/2021
COMERCIAL 2 Ano(s)
2022174 SABONETE INFANTIL - GRAU 2
FRASCO DE PLASTICO
BOLSA PLASTICA
LÍQUIDO VISCOSO
2002 Registro do Produto
NAO APRESENTA RESTRICAO DE USO
CUIDADOS ESPECIAIS DE CONSERVAÇÃO INDICADOS NA
ROTULAGEM
DELIKAD SABONETE LÍQUIDO PINK KIDS
25351.316438/2015-75 2.3927.0031.002-0
UBERABA/MG 01/2021
COMERCIAL 2 Ano(s)
2022174 SABONETE INFANTIL - GRAU 2
FRASCO DE PLASTICO
PRODUTO SOMENTE CONTEM EMBALAGEM PRIMARIA
LÍQUIDO VISCOSO
2002 Registro do Produto
NAO APRESENTA RESTRICAO DE USO
CUIDADOS ESPECIAIS DE CONSERVAÇÃO INDICADOS NA
ROTULAGEM
DELIKAD SABONETE LÍQUIDO BLUE KIDS
25351.316446/2015-41 2.3927.0032.001-8
UBERABA/MG 01/2021
COMERCIAL 2 Ano(s)
2022174 SABONETE INFANTIL - GRAU 2
FRASCO DE PLASTICO
PRODUTO SOMENTE CONTEM EMBALAGEM PRIMARIA
LÍQUIDO VISCOSO
2002 Registro do Produto
NAO APRESENTA RESTRICAO DE USO
CUIDADOS ESPECIAIS DE CONSERVAÇÃO INDICADOS NA
ROTULAGEM
DELIKAD SABONETE LÍQUIDO BLUE KIDS
25351.316446/2015-41 2.3927.0032.002-6
UBERABA/MG 01/2021
COMERCIAL 2 Ano(s)
2022174 SABONETE INFANTIL - GRAU 2
FRASCO DE PLASTICO
BOLSA PLASTICA
LÍQUIDO VISCOSO
2002 Registro do Produto
NAO APRESENTA RESTRICAO DE USO
CUIDADOS ESPECIAIS DE CONSERVAÇÃO INDICADOS NA
ROTULAGEM
CASA GRANADO LABORATÓRIOS, FARMÁCIAS E DROGA-
RIAS S/A 2.00116-9
SHAMPOO GRANADO BEBÊ LAVANDA
25351.499107/2015-77 2.0116.0247.001-1
JAPERI/RJ 01/2021
COMERCIAL 24 Meses
2020350 XAMPU INFANTIL
FRASCO DE PLASTICO
PRODUTO SOMENTE CONTEM EMBALAGEM PRIMARIA
LÍQUIDO VISCOSO
287 Registro de Produto Grau 2 - Nacional
RESTRICAO DE USO CONFORME MENCIONADO NA ROTU-
LAGEM
CUIDADOS ESPECIAIS DE CONSERVAÇÃO INDICADOS NA
ROTULAGEM
RÓTULO APROVADO COM CORREÇÕES.
COSMED INDUSTRIA DE COSMETICOS E MEDICAMENTOS
S.A. 2.00003-8
EPISOL COLOR FPS 70 PELE MORENA
25351.329737/2015-10 2.0003.0832.001-9
ANÁPOLIS/GO 01/2021
COMERCIAL 24 Meses
2022168 PROTETOR SOLAR - GRAU 2
BISNAGA DE PLASTICO
CARTUCHO DE CARTOLINA
EMULSAO

2002 Registro do Produto
RESTRICAO DE USO CONFORME MENCIONADO NA ROTU-
LAGEM
CUIDADOS ESPECIAIS DE CONSERVAÇÃO INDICADOS NA
ROTULAGEM
EPISOL COLOR FPS 70 PELE MORENA
25351.329737/2015-10 2.0003.0832.002-7
ANÁPOLIS/GO 01/2021
COMERCIAL 24 Meses
2022168 PROTETOR SOLAR - GRAU 2
BISNAGA DE PLASTICO
PRODUTO SOMENTE CONTEM EMBALAGEM PRIMARIA
EMULSAO
2002 Registro do Produto
RESTRICAO DE USO CONFORME MENCIONADO NA ROTU-
LAGEM
CUIDADOS ESPECIAIS DE CONSERVAÇÃO INDICADOS NA
ROTULAGEM
EPISOL COLOR FPS 70 PELE MORENA
25351.329737/2015-10 2.0003.0832.003-5
ANÁPOLIS/GO 01/2021
COMERCIAL 12 Meses
2022168 PROTETOR SOLAR - GRAU 2
SACHE
PRODUTO SOMENTE CONTEM EMBALAGEM PRIMARIA
EMULSAO
2002 Registro do Produto
RESTRICAO DE USO CONFORME MENCIONADO NA ROTU-
LAGEM
CUIDADOS ESPECIAIS DE CONSERVAÇÃO INDICADOS NA
ROTULAGEM
EPISOL INFANTIL FPS 50
25351.332274/2015-01 2.0003.0833.001-4
ANÁPOLIS/GO 01/2021
COMERCIAL 12 Meses
2022169 PROTETOR SOLAR INFANTIL - GRAU 2
SACHE
PRODUTO SOMENTE CONTEM EMBALAGEM PRIMARIA
EMULSAO
2002 Registro do Produto
RESTRICAO DE USO CONFORME MENCIONADO NA ROTU-
LAGEM
CUIDADOS ESPECIAIS DE CONSERVAÇÃO INDICADOS NA
ROTULAGEM
EPISOL INFANTIL FPS 50
25351.332274/2015-01 2.0003.0833.002-2
ANÁPOLIS/GO 01/2021
COMERCIAL 24 Meses
2022169 PROTETOR SOLAR INFANTIL - GRAU 2
BISNAGA DE PLASTICO
PRODUTO SOMENTE CONTEM EMBALAGEM PRIMARIA
EMULSAO
2002 Registro do Produto
RESTRICAO DE USO CONFORME MENCIONADO NA ROTU-
LAGEM
CUIDADOS ESPECIAIS DE CONSERVAÇÃO INDICADOS NA
ROTULAGEM
EPISOL INFANTIL FPS 50
25351.332274/2015-01 2.0003.0833.003-0
ANÁPOLIS/GO 01/2021
COMERCIAL 24 Meses
2022169 PROTETOR SOLAR INFANTIL - GRAU 2
BISNAGA DE PLASTICO
CARTUCHO DE CARTOLINA
EMULSAO
2002 Registro do Produto
RESTRICAO DE USO CONFORME MENCIONADO NA ROTU-
LAGEM
CUIDADOS ESPECIAIS DE CONSERVAÇÃO INDICADOS NA
ROTULAGEM
EPISOL OIL FREE FPS 45
25351.332295/2015-77 2.0003.0834.001-1
ANÁPOLIS/GO 01/2021
COMERCIAL 24 Meses
2022168 PROTETOR SOLAR - GRAU 2
BISNAGA DE PLASTICO
PRODUTO SOMENTE CONTEM EMBALAGEM PRIMARIA
EMULSAO
2002 Registro do Produto
RESTRICAO DE USO CONFORME MENCIONADO NA ROTU-
LAGEM
CUIDADOS ESPECIAIS DE CONSERVAÇÃO INDICADOS NA
ROTULAGEM
EPISOL OIL FREE FPS 45
25351.332295/2015-77 2.0003.0834.002-8
ANÁPOLIS/GO 01/2021
COMERCIAL 24 Meses
2022168 PROTETOR SOLAR - GRAU 2
BISNAGA DE PLASTICO
CARTUCHO DE CARTOLINA
EMULSAO
2002 Registro do Produto
RESTRICAO DE USO CONFORME MENCIONADO NA ROTU-
LAGEM
CUIDADOS ESPECIAIS DE CONSERVAÇÃO INDICADOS NA
ROTULAGEM
EPISOL OIL FREE FPS 45
25351.332295/2015-77 2.0003.0834.003-6
ANÁPOLIS/GO 01/2021
COMERCIAL 24 Meses

2022168 PROTETOR SOLAR - GRAU 2
SACHE
PRODUTO SOMENTE CONTEM EMBALAGEM PRIMARIA
EMULSAO
2002 Registro do Produto
RESTRICAO DE USO CONFORME MENCIONADO NA ROTU-
LAGEM
CUIDADOS ESPECIAIS DE CONSERVAÇÃO INDICADOS NA
ROTULAGEM
EPISOL COLOR FPS 99 PELE CLARA
25351.344460/2015-82 2.0003.0835.001-5
ANÁPOLIS/GO 01/2021
COMERCIAL 12 Meses
2022168 PROTETOR SOLAR - GRAU 2
SACHE
PRODUTO SOMENTE CONTEM EMBALAGEM PRIMARIA
EMULSAO
2002 Registro do Produto
RESTRICAO DE USO CONFORME MENCIONADO NA ROTU-
LAGEM
CUIDADOS ESPECIAIS DE CONSERVAÇÃO INDICADOS NA
ROTULAGEM
RÓTULO APROVADO COM CORREÇÕES.
EPISOL COLOR FPS 99 PELE CLARA
25351.344460/2015-82 2.0003.0835.002-3
ANÁPOLIS/GO 01/2021
COMERCIAL 24 Meses
2022168 PROTETOR SOLAR - GRAU 2
BISNAGA DE PLASTICO
PRODUTO SOMENTE CONTEM EMBALAGEM PRIMARIA
EMULSAO
2002 Registro do Produto
RESTRICAO DE USO CONFORME MENCIONADO NA ROTU-
LAGEM
CUIDADOS ESPECIAIS DE CONSERVAÇÃO INDICADOS NA
ROTULAGEM
RÓTULO APROVADO COM CORREÇÕES.
EPISOL COLOR FPS 99 PELE CLARA
25351.344460/2015-82 2.0003.0835.003-1
ANÁPOLIS/GO 01/2021
COMERCIAL 24 Meses
2022168 PROTETOR SOLAR - GRAU 2
BISNAGA DE PLASTICO
CARTUCHO DE CARTOLINA
EMULSAO
2002 Registro do Produto
RESTRICAO DE USO CONFORME MENCIONADO NA ROTU-
LAGEM
CUIDADOS ESPECIAIS DE CONSERVAÇÃO INDICADOS NA
ROTULAGEM
RÓTULO APROVADO COM CORREÇÕES.
EPISOL ULTRA FPS 50
25351.472031/2015-62 2.0003.0836.001-0
ANÁPOLIS/GO 01/2021
COMERCIAL 24 Meses
2022168 PROTETOR SOLAR - GRAU 2
BISNAGA DE PLASTICO
PRODUTO SOMENTE CONTEM EMBALAGEM PRIMARIA
EMULSAO
2002 Registro do Produto
RESTRICAO DE USO CONFORME MENCIONADO NA ROTU-
LAGEM
CUIDADOS ESPECIAIS DE CONSERVAÇÃO INDICADOS NA
ROTULAGEM
RÓTULO APROVADO COM CORREÇÕES.
EPISOL ULTRA FPS 50
25351.472031/2015-62 2.0003.0836.002-9
ANÁPOLIS/GO 01/2021
COMERCIAL 24 Meses
2022168 PROTETOR SOLAR - GRAU 2
BISNAGA DE PLASTICO
CARTUCHO DE CARTOLINA
EMULSAO
2002 Registro do Produto
RESTRICAO DE USO CONFORME MENCIONADO NA ROTU-
LAGEM
CUIDADOS ESPECIAIS DE CONSERVAÇÃO INDICADOS NA
ROTULAGEM
RÓTULO APROVADO COM CORREÇÕES.
EPISOL ULTRA FPS 50
25351.472031/2015-62 2.0003.0836.003-7
ANÁPOLIS/GO 01/2021
COMERCIAL 12 Meses
2022168 PROTETOR SOLAR - GRAU 2
SACHE
PRODUTO SOMENTE CONTEM EMBALAGEM PRIMARIA
EMULSAO
2002 Registro do Produto
RESTRICAO DE USO CONFORME MENCIONADO NA ROTU-
LAGEM
CUIDADOS ESPECIAIS DE CONSERVAÇÃO INDICADOS NA
ROTULAGEM
RÓTULO APROVADO COM CORREÇÕES.
INDALABOR INDAIÁ LABORATÓRIO FARMACÊUTICO LTDA
2.03387-4
INDAGEL-GEL ANTISSEPTICO DA PELE
25351.466777/2015-85 2.3387.0022.001-9
DORES DO INDAIÁ/MG 01/2021
PROFISSIONAL 24 Meses



2022203 GEL ANTISSÉPTICO PARA AS MÃOS - GRAU 2
BISNAGA DE PLASTICO
PRODUTO SOMENTE CONTEM EMBALAGEM PRIMARIA
GEL
287 Registro de Produto Grau 2 - Nacional
RESTRICÃO DE USO CONFORME MENCIONADO NA ROTU-
LAGEM
CUIDADOS ESPECIAIS DE CONSERVAÇÃO INDICADOS NA
ROTULAGEM
INDAGEL-GEL ANTISSÉPTICO DA PELE
25351.466777/2015-85 2.3387.0022.003-5
DORES DO INDAIÁ/MG 01/2021
PROFISSIONAL 24 Meses
2022203 GEL ANTISSÉPTICO PARA AS MÃOS - GRAU 2
FRASCO DE PLASTICO COM GOTEJADOR
PRODUTO SOMENTE CONTEM EMBALAGEM PRIMARIA
GEL
287 Registro de Produto Grau 2 - Nacional
RESTRICÃO DE USO CONFORME MENCIONADO NA ROTU-
LAGEM
CUIDADOS ESPECIAIS DE CONSERVAÇÃO INDICADOS NA
ROTULAGEM
INDAGEL-GEL ANTISSÉPTICO DA PELE
25351.466777/2015-85 2.3387.0022.005-1
DORES DO INDAIÁ/MG 01/2021
PROFISSIONAL 24 Meses
2022203 GEL ANTISSÉPTICO PARA AS MÃOS - GRAU 2
FRASCO DE PLASTICO COM VALVULA DOSADORA
PRODUTO SOMENTE CONTEM EMBALAGEM PRIMARIA
GEL
287 Registro de Produto Grau 2 - Nacional
RESTRICÃO DE USO CONFORME MENCIONADO NA ROTU-
LAGEM
CUIDADOS ESPECIAIS DE CONSERVAÇÃO INDICADOS NA
ROTULAGEM
INDAGEL-GEL ANTISSÉPTICO DA PELE
25351.466777/2015-85 2.3387.0022.007-8
DORES DO INDAIÁ/MG 01/2021
PROFISSIONAL 24 Meses
2022203 GEL ANTISSÉPTICO PARA AS MÃOS - GRAU 2
BOLSA PLASTICA
CARTUCHO DE CARTOLINA
GEL
287 Registro de Produto Grau 2 - Nacional
RESTRICÃO DE USO CONFORME MENCIONADO NA ROTU-
LAGEM
CUIDADOS ESPECIAIS DE CONSERVAÇÃO INDICADOS NA
ROTULAGEM
INDAGEL-GEL ANTISSÉPTICO DA PELE
25351.466777/2015-85 2.3387.0022.009-4
DORES DO INDAIÁ/MG 01/2021
PROFISSIONAL 24 Meses
2022203 GEL ANTISSÉPTICO PARA AS MÃOS - GRAU 2
GALAO
PRODUTO SOMENTE CONTEM EMBALAGEM PRIMARIA
GEL
287 Registro de Produto Grau 2 - Nacional
RESTRICÃO DE USO CONFORME MENCIONADO NA ROTU-
LAGEM
CUIDADOS ESPECIAIS DE CONSERVAÇÃO INDICADOS NA
ROTULAGEM
INSTITUTO PASTEUR DE COSMIATRIA LTDA 2.01485-1
PROTETOR SOLAR FPS 50 SPRAY CONTÍNUO - NEEDS SO-
LAR
25351.368244/2015-27 2.1485.0312.001-6
PORTO ALEGRE/RS 01/2021
COMERCIAL 36 Meses
2020091 PROTETOR SOLAR
TUBO DE ALUMINIO
PRODUTO SOMENTE CONTEM EMBALAGEM PRIMARIA
LIQUIDO
2002 Registro do Produto
RESTRICÃO DE USO CONFORME MENCIONADO NA ROTU-
LAGEM
CUIDADOS ESPECIAIS DE CONSERVAÇÃO INDICADOS NA
ROTULAGEM
PROTETOR SOLAR FACIAL SKIN FPS 30 DAUF
25351.412133/2015-95 2.1485.0313.001-1
PORTO ALEGRE/RS 01/2021
COMERCIAL 24 Meses
2022168 PROTETOR SOLAR - GRAU 2
BISNAGA DE PLASTICO
CARTUCHO DE CARTOLINA
LOÇAO
287 Registro de Produto Grau 2 - Nacional
RESTRICÃO DE USO CONFORME MENCIONADO NA ROTU-
LAGEM
CONSERVAR EM LOCAL FRESCO
J.F. INDÚSTRIA DE COSMÉTICOS LTDA. 2.02633-7
SABONETE CREMOSO GOTINHA BABY COM EXTRATO DE
ALOE VERA
25351.212649/2014-50 2.2633.0227.001-0
BRODOWSKI/SP 01/2021
COMERCIAL 3 Ano(s)
2022174 SABONETE INFANTIL - GRAU 2
CARTUCHO DE CARTOLINA
PRODUTO SOMENTE CONTEM EMBALAGEM PRIMARIA
SOLIDO

2002 Registro do Produto
RESTRICÃO DE USO CONFORME MENCIONADO NA ROTU-
LAGEM
CUIDADOS ESPECIAIS DE CONSERVAÇÃO INDICADOS NA
ROTULAGEM
KOSMOS - INDÚSTRIA E COMÉRCIO DE COSMÉTICOS LTDA
2.04529-1
RELAX.IT X-PRESS ALISANTE CAPILAR - COLOR LIFE
25351.516807/2015-90 2.4529.0081.001-6
PARECI NOVO/RS 01/2021
PROFISSIONAL 36 Meses
2022238 ALISANTE PARA CABELOS - GRAU 2
BISNAGA DE PLASTICO
PRODUTO SOMENTE CONTEM EMBALAGEM PRIMARIA
CREME
287 Registro de Produto Grau 2 - Nacional
USO PROFISSIONAL
NAO APRESENTA CUIDADOS ESPECIAIS DE CONSERVA-
ÇÃO
RÓTULO APROVADO COM CORREÇÕES.
MEGAFRAL INDUSTRIA E COMERCIO LTDA 2.05895-1
TOALHINHAS UMEDECIDAS CONFORT BABY
25351.516333/2015-96 2.5895.0002.001-3
MONTE ALEGRE/RN 01/2021
COMERCIAL 36 Meses
2022335 LENÇOS UMEDECIDOS PARA HIGIENE INFANTIL -
GRAU 2
ENVELOPE PLASTICO
PRODUTO SOMENTE CONTEM EMBALAGEM PRIMARIA
LENCO TECIDO NAO TECIDO
287 Registro de Produto Grau 2 - Nacional
RESTRICÃO DE USO CONFORME MENCIONADO NA ROTU-
LAGEM
CUIDADOS ESPECIAIS DE CONSERVAÇÃO INDICADOS NA
ROTULAGEM
RÓTULO APROVADO COM CORREÇÕES.
NUTRIEX INDÚSTRIA DE COSMÉTICOS LTDA 2.06596-5
PROTETOR SOLAR FPS 60 FACIAL NÃO + PÊLO
25351.204534/2015-50 2.6596.0044.001-9
APARECIDA DE GOIÂNIA/GO 01/2021
PROFISSIONAL 2 Ano(s)
2022168 PROTETOR SOLAR - GRAU 2
FRASCO DE PLASTICO
PRODUTO SOMENTE CONTEM EMBALAGEM PRIMARIA
LOÇAO
2002 Registro do Produto
RESTRICÃO DE USO CONFORME MENCIONADO NA ROTU-
LAGEM
CUIDADOS ESPECIAIS DE CONSERVAÇÃO INDICADOS NA
ROTULAGEM
PROTETOR SOLAR FPS 60 FACIAL NÃO + PÊLO
25351.204534/2015-50 2.6596.0044.002-7
APARECIDA DE GOIÂNIA/GO 01/2021
PROFISSIONAL 2 Ano(s)
2022168 PROTETOR SOLAR - GRAU 2
SACHE
PRODUTO SOMENTE CONTEM EMBALAGEM PRIMARIA
LOÇAO
2002 Registro do Produto
RESTRICÃO DE USO CONFORME MENCIONADO NA ROTU-
LAGEM
CUIDADOS ESPECIAIS DE CONSERVAÇÃO INDICADOS NA
ROTULAGEM
PROTETOR SOLAR FPS 60 FACIAL NÃO + PÊLO
25351.204534/2015-50 2.6596.0044.003-5
APARECIDA DE GOIÂNIA/GO 01/2021
PROFISSIONAL 2 Ano(s)
2022168 PROTETOR SOLAR - GRAU 2
BISNAGA DE PLASTICO
CARTUCHO DE CARTOLINA
LOÇAO
2002 Registro do Produto
RESTRICÃO DE USO CONFORME MENCIONADO NA ROTU-
LAGEM
CUIDADOS ESPECIAIS DE CONSERVAÇÃO INDICADOS NA
ROTULAGEM
BOMBRIIL S/A 2.00656-4
OUT INSET SPRAY RADICAL
25351.048861/2011-44 2.0656.0002.001-6
LOUVEIRA/SP 03/2021
COMERCIAL 3 Ano(s)
2020320 REPELENTE DE INSETOS
FRASCO PLÁSTICO COM VÁLVULA SPRAY
PRODUTO SOMENTE CONTEM EMBALAGEM PRIMARIA
LIQUIDO
238 Revalidação de Registro de Produto Grau 2
RESTRICÃO DE USO CONFORME MENCIONADO NA ROTU-
LAGEM
CUIDADOS ESPECIAIS DE CONSERVAÇÃO INDICADOS NA
ROTULAGEM
OUT INSET SPRAY RADICAL
25351.048861/2011-44 2.0656.0002.001-6
LOUVEIRA/SP 03/2021
COMERCIAL 3 Ano(s)
2020320 REPELENTE DE INSETOS
FRASCO PLÁSTICO COM VÁLVULA SPRAY
PRODUTO SOMENTE CONTEM EMBALAGEM PRIMARIA
LIQUIDO

2872 Mudança de Fabricante - no âmbito nacional
RESTRICÃO DE USO CONFORME MENCIONADO NA ROTU-
LAGEM
CUIDADOS ESPECIAIS DE CONSERVAÇÃO INDICADOS NA
ROTULAGEM
OUT INSET GEL KIDS
25351.048876/2011-08 2.0656.0003.001-1
LOUVEIRA/SP 03/2021
COMERCIAL 3 Ano(s)
2020320 REPELENTE DE INSETOS
BISNAGA DE PLASTICO
PRODUTO SOMENTE CONTEM EMBALAGEM PRIMARIA
GEL
238 Revalidação de Registro de Produto Grau 2
RESTRICÃO DE USO CONFORME MENCIONADO NA ROTU-
LAGEM
CUIDADOS ESPECIAIS DE CONSERVAÇÃO INDICADOS NA
ROTULAGEM
OUT INSET GEL KIDS
25351.048876/2011-08 2.0656.0003.001-1
LOUVEIRA/SP 03/2021
COMERCIAL 3 Ano(s)
2020320 REPELENTE DE INSETOS
BISNAGA DE PLASTICO
PRODUTO SOMENTE CONTEM EMBALAGEM PRIMARIA
GEL
2872 Mudança de Fabricante - no âmbito nacional
RESTRICÃO DE USO CONFORME MENCIONADO NA ROTU-
LAGEM
CUIDADOS ESPECIAIS DE CONSERVAÇÃO INDICADOS NA
ROTULAGEM
OUT INSET SPRAY KIDS
25351.048892/2011-29 2.0656.0004.001-7
LOUVEIRA/SP 03/2021
COMERCIAL 3 Ano(s)
2020320 REPELENTE DE INSETOS
FRASCO PLÁSTICO COM VÁLVULA SPRAY
PRODUTO SOMENTE CONTEM EMBALAGEM PRIMARIA
LIQUIDO
238 Revalidação de Registro de Produto Grau 2
RESTRICÃO DE USO CONFORME MENCIONADO NA ROTU-
LAGEM
CUIDADOS ESPECIAIS DE CONSERVAÇÃO INDICADOS NA
ROTULAGEM
OUT INSET SPRAY KIDS
25351.048892/2011-29 2.0656.0004.001-7
LOUVEIRA/SP 03/2021
COMERCIAL 3 Ano(s)
2020320 REPELENTE DE INSETOS
FRASCO PLÁSTICO COM VÁLVULA SPRAY
PRODUTO SOMENTE CONTEM EMBALAGEM PRIMARIA
LIQUIDO
2872 Mudança de Fabricante - no âmbito nacional
RESTRICÃO DE USO CONFORME MENCIONADO NA ROTU-
LAGEM
CUIDADOS ESPECIAIS DE CONSERVAÇÃO INDICADOS NA
ROTULAGEM
Cosmoderma industria e com. Ltda- me 2.05116-1
PROSUMMER KIDS - FPS 50
25351.275028/2014-41 2.5116.0030.001-1
PIRASSUNUNGA/SP 08/2019
2 Ano(s)
2022169 PROTETOR SOLAR INFANTIL - GRAU 2
FRASCO DE PLASTICO
PRODUTO SOMENTE CONTEM EMBALAGEM PRIMARIA
CREME
289 Alteração de Rotulagem de Produto Grau 2
RESTRICÃO DE USO CONFORME MENCIONADO NA ROTU-
LAGEM
CUIDADOS ESPECIAIS DE CONSERVAÇÃO INDICADOS NA
ROTULAGEM
EDEL & WHITW BRASIL COSMÉTICOS LTDA 2.04813-1
CREME DENTAL FRUCHTLI KIDS LIMAO EDEL+WHITE
25351.638487/2013-37 2.4813.0009.001-6
SUÍÇA 02/2019
COMERCIAL 24 Meses
2021043 DENTIFRÍCIO INFANTIL (LÍQUIDO, GEL, CREME, SÓ-
LIDO)
BISNAGA DE ALUMINIO
BLISTER DE PAPEL / PLASTICO
CREME
2301 Modificação de Fórmula de Produto Grau 2 - Importado
NAO APRESENTA RESTRICÃO DE USO
CONSERVAR EM LOCAL FRESCO
RÓTULO APROVADO COM CORREÇÕES.
INDÚSTRIA E COMERCIO DE COSMETICOS NATURA LTDA
2.00567-7
SABONETE EM BARRA NATURA NATURÉ BOLOLO
25351.441534/2013-05 2.0567.1431.001-4
SÃO PAULO/SP 01/2019
COMERCIAL 24 Meses
2020380 SABONETES INFANTIS
CARTUCHO DE CARTOLINA
PRODUTO SOMENTE CONTEM EMBALAGEM PRIMARIA
SOLIDO
2872 Mudança de Fabricante - no âmbito nacional
RESTRICÃO DE USO CONFORME MENCIONADO NA ROTU-
LAGEM
CUIDADOS ESPECIAIS DE CONSERVAÇÃO INDICADOS NA
ROTULAGEM

SABONETE EM BARRA NATURA NATURÉ BOLOLO
25351.441534/2013-05 2.0567.1431.001-4
SÃO PAULO/SP 01/2019
COMERCIAL 24 Meses
2020380 SABONETES INFANTIS
CARTUCHO DE CARTOLINA
PRODUTO SOMENTE CONTEM EMBALAGEM PRIMARIA
SOLIDO
289 Alteração de Rotulagem de Produto Grau 2
RESTRICÇÃO DE USO CONFORME MENCIONADO NA ROTULAGEM
CUIDADOS ESPECIAIS DE CONSERVAÇÃO INDICADOS NA ROTULAGEM
SABONETE EM BARRA NATURA NATURÉ BOLOLO
25351.441534/2013-05 2.0567.1431.002-2
SÃO PAULO/SP 01/2019
COMERCIAL 24 Meses
2020380 SABONETES INFANTIS
FILME PLASTICO
PRODUTO SOMENTE CONTEM EMBALAGEM PRIMARIA
SOLIDO
239 Inclusão de Acondicionamento Para Produto Grau 2
RESTRICÇÃO DE USO CONFORME MENCIONADO NA ROTULAGEM
NAO APRESENTA CUIDADOS ESPECIAIS DE CONSERVAÇÃO
JOHNSON & JOHNSON INDUSTRIAL LTDA. 2.00092-5
ROC MINESOL ACTIF UNIFY FPS 60
25351.037982/2010-66 2.0092.0978.001-5
SÃO JOSÉ DOS CAMPOS/SP 02/2020
COMERCIAL 2 Ano(s)
2020091 PROTETOR SOLAR
BISNAGA DE PLASTICO
CARTUCHO DE CARTOLINA
EMULSAO
230 Modificação de Fórmula de Produto Grau 2
RESTRICÇÃO DE USO CONFORME MENCIONADO NA ROTULAGEM
CUIDADOS ESPECIAIS DE CONSERVAÇÃO INDICADOS NA ROTULAGEM
ROC MINESOL ACTIF UNIFY FPS 60
25351.037982/2010-66 2.0092.0978.001-5
SÃO JOSÉ DOS CAMPOS/SP 02/2020
COMERCIAL 2 Ano(s)
2020091 PROTETOR SOLAR
BISNAGA DE PLASTICO
CARTUCHO DE CARTOLINA
EMULSAO
289 Alteração de Rotulagem de Produto Grau 2
RESTRICÇÃO DE USO CONFORME MENCIONADO NA ROTULAGEM
CUIDADOS ESPECIAIS DE CONSERVAÇÃO INDICADOS NA ROTULAGEM
ROC MINESOL ANTIOXIDANT FPS 40
25351.143047/2010-17 2.0092.0985.001-3
SÃO JOSÉ DOS CAMPOS/SP 04/2020
COMERCIAL 2 Ano(s)
2020092 BLOQUEADOR SOLAR/ANTI SOLAR (LÍQUIDO, GEL, CREME OU SÓLIDO)
BISNAGA DE PLASTICO
CARTUCHO DE CARTOLINA
GEL CREME
289 Alteração de Rotulagem de Produto Grau 2
RESTRICÇÃO DE USO CONFORME MENCIONADO NA ROTULAGEM
CUIDADOS ESPECIAIS DE CONSERVAÇÃO INDICADOS NA ROTULAGEM
PHISALIA PRODUTOS DE BELEZA LTDA 2.00043-6
Sais de Banho Infantil para Colorir a Água Patati Patatá - Amarelo
25351.549668/2014-11 2.0043.0405.001-1
OSASCO/SP 05/2020
36 Meses
2022174 SABONETE INFANTIL - GRAU 2
SACHE
CARTUCHO DE CARTOLINA
PÓ
289 Alteração de Rotulagem de Produto Grau 2
RESTRICÇÃO DE USO CONFORME MENCIONADO NA ROTULAGEM
CUIDADOS ESPECIAIS DE CONSERVAÇÃO INDICADOS NA ROTULAGEM
RÓTULO APROVADO COM CORREÇÕES.
Sais de Banho Infantil para Colorir a Água Patati Patatá - Amarelo
25351.549668/2014-11 2.0043.0405.002-8
OSASCO/SP 05/2020
36 Meses
2022174 SABONETE INFANTIL - GRAU 2
SACHE
PRODUTO SOMENTE CONTEM EMBALAGEM PRIMARIA
PÓ
289 Alteração de Rotulagem de Produto Grau 2
RESTRICÇÃO DE USO CONFORME MENCIONADO NA ROTULAGEM
CUIDADOS ESPECIAIS DE CONSERVAÇÃO INDICADOS NA ROTULAGEM
RÓTULO APROVADO COM CORREÇÕES.

Sais de Banho Infantil para Colorir a Água Patati Patatá - Vermelho
25351.549669/2014-41 2.0043.0406.001-5
OSASCO/SP 05/2020
COMERCIAL 36 Meses
2022174 SABONETE INFANTIL - GRAU 2
SACHE
CARTUCHO DE CARTOLINA
PO SECO
289 Alteração de Rotulagem de Produto Grau 2
RESTRICÇÃO DE USO CONFORME MENCIONADO NA ROTULAGEM
CUIDADOS ESPECIAIS DE CONSERVAÇÃO INDICADOS NA ROTULAGEM
RÓTULO APROVADO COM CORREÇÕES.
Sais de Banho Infantil para Colorir a Água Patati Patatá - Vermelho
25351.549669/2014-41 2.0043.0406.002-3
OSASCO/SP 05/2020
COMERCIAL 36 Meses
2022174 SABONETE INFANTIL - GRAU 2
SACHE
PRODUTO SOMENTE CONTEM EMBALAGEM PRIMARIA
PO SECO
289 Alteração de Rotulagem de Produto Grau 2
RESTRICÇÃO DE USO CONFORME MENCIONADO NA ROTULAGEM
CUIDADOS ESPECIAIS DE CONSERVAÇÃO INDICADOS NA ROTULAGEM
RÓTULO APROVADO COM CORREÇÕES.
Sais de Banho Infantil para Colorir a Água Patati Patatá - Azul
25351.553145/2014-32 2.0043.0404.001-4
OSASCO/SP 05/2020
36 Meses
2022174 SABONETE INFANTIL - GRAU 2
SACHE
PRODUTO SOMENTE CONTEM EMBALAGEM PRIMARIA
PÓ
289 Alteração de Rotulagem de Produto Grau 2
RESTRICÇÃO DE USO CONFORME MENCIONADO NA ROTULAGEM
CUIDADOS ESPECIAIS DE CONSERVAÇÃO INDICADOS NA ROTULAGEM
RÓTULO APROVADO COM CORREÇÕES.
Sais de Banho Infantil para Colorir a Água Patati Patatá - Azul
25351.553145/2014-32 2.0043.0404.002-2
OSASCO/SP 05/2020
36 Meses
2022174 SABONETE INFANTIL - GRAU 2
SACHE
CARTUCHO DE CARTOLINA
PÓ
289 Alteração de Rotulagem de Produto Grau 2
RESTRICÇÃO DE USO CONFORME MENCIONADO NA ROTULAGEM
CUIDADOS ESPECIAIS DE CONSERVAÇÃO INDICADOS NA ROTULAGEM
RÓTULO APROVADO COM CORREÇÕES.
PROCOSA PRODUTOS DE BELEZA LTDA 2.00070-9
ANTHELIOS AE FPS 30 LA ROCHE POSAY
25351.531570/2010-68 2.0070.3602.001-8
RIO DE JANEIRO/RJ 10/2020
COMERCIAL 36 Meses
2020091 PROTETOR SOLAR
BISNAGA DE PLASTICO
CARTUCHO DE CARTOLINA
GEL CREME
289 Alteração de Rotulagem de Produto Grau 2
RESTRICÇÃO DE USO CONFORME MENCIONADO NA ROTULAGEM
CONSERVAR EM LUGAR FRESCO (TEMPERATURA NAO SUPERIOR A 40° C).

RESOLUÇÃO - RE Nº 209, DE 22 DE JANEIRO DE 2016

O Diretor da Agência Nacional de Vigilância Sanitária no uso das atribuições que lhe confere o Decreto de nomeação de 26 de julho de 2013, da Presidenta da República, publicado no DOU de 29 de julho de 2013, e a Resolução da Diretoria Colegiada - RDC nº 46, de 22 de outubro de 2015, publicada no DOU de 23 de outubro de 2015, tendo em vista o disposto em seu inciso I do art. 59 e no inciso II do art. 51 do Regimento Interno da ANVISA, aprovado nos termos do anexo I da Resolução da Diretoria Colegiada - RDC nº 29, de 21 de julho de 2015, publicada no DOU de 23 de julho de 2015, resolve:

Art.1º Indeferir os registros e as petições dos produtos de higiene pessoal, cosméticos e perfumes, conforme relação anexa.
Art. 2º Esta Resolução entra em vigor na data de sua publicação.

RENATO ALENCAR PORTO

ANEXO

NOME DA EMPRESA AUTORIZAÇÃO
NOME DO PRODUTO E MARCA
COR E/OU TONALIDADE NUMERO DE PROCESSO NUMERO DE REGISTRO

LOCAL DE FABRICAÇÃO VENCIMENTO
DESTINAÇÃO PRAZO DE VALIDADE DO PRODUTO
GRUPO DO PRODUTO
EMBALAGEM PRIMÁRIA
EMBALAGEM SECUNDÁRIA
FORMA FÍSICA
ASSUNTO DA PETIÇÃO
RESTRICÇÃO DE USO
CONSERVAÇÃO
INDÚSTRIAS RAYMOUND'S LTDA 2.03156-6
CREME DENTAL EVERYDAY BONTÉ HERBAL
25351.503127/2015-70 000
BOM JESUS DOS PERDÕES/SP /
COMERCIAL 36 Meses
2020022 DENTIFRÍCIO ANTICÁRIE (LÍQUIDO, GEL, CREME, SÓLIDO)
BISNAGA PLASTICO LAMINADO
CARTUCHO DE CARTOLINA
CREME
287 Registro de Produto Grau 2 - Nacional
Em desacordo com a Legislação vigente
RESTRICÇÃO DE USO CONFORME MENCIONADO NA ROTULAGEM
CUIDADOS ESPECIAIS DE CONSERVAÇÃO INDICADOS NA ROTULAGEM
PRO FORMULA-ABC-COSMETICOS LTDA 2.02552-7
ÁLCOOL GEL 70% PROERVAS
25351.078167/2015-16 000
SÃO CAETANO DO SUL/SP /
COMERCIAL 36 Meses
2022203 GEL ANTISSEPTICO PARA AS MÃOS - GRAU 2
FRASCO DE PLASTICO
PRODUTO SOMENTE CONTEM EMBALAGEM PRIMARIA
GEL
2002 Registro do Produto
Em desacordo com a Legislação vigente
NAO APRESENTA RESTRICÇÃO DE USO
CONSERVAR EM LOCAL FRESCO
ÁLCOOL GEL 70% PROERVAS
25351.078167/2015-16 000
SÃO CAETANO DO SUL/SP /
COMERCIAL 36 Meses
2022203 GEL ANTISSEPTICO PARA AS MÃOS - GRAU 2
BOMBONA PLASTICA
PRODUTO SOMENTE CONTEM EMBALAGEM PRIMARIA
GEL
2002 Registro do Produto
Em desacordo com a Legislação vigente
NAO APRESENTA RESTRICÇÃO DE USO
CONSERVAR EM LOCAL FRESCO
ÁLCOOL GEL 70% PROERVAS
25351.078167/2015-16 000
SÃO CAETANO DO SUL/SP /
COMERCIAL 36 Meses
2022203 GEL ANTISSEPTICO PARA AS MÃOS - GRAU 2
SACO PLASTICO
CARTUCHO DE CARTOLINA
GEL
2002 Registro do Produto
Em desacordo com a Legislação vigente
NAO APRESENTA RESTRICÇÃO DE USO
CONSERVAR EM LOCAL FRESCO
R.T.K COSMÉTICOS E ALIMENTOS NATURAIS LTDA EPP
2.05119-1
HIDRASUN FPS 15 CORPO - PROTETOR SOLAR HIDRATANTE
KOSMEIN
25351.338699/2015-95 000
BRASÍLIA/DF /
COMERCIAL 2 Ano(s)
2022168 PROTETOR SOLAR - GRAU 2
FRASCO DE PLASTICO
CARTUCHO DE CARTOLINA
CREME
2002 Registro do Produto
Em desacordo com a Legislação vigente
NAO APRESENTA RESTRICÇÃO DE USO
CUIDADOS ESPECIAIS DE CONSERVAÇÃO INDICADOS NA ROTULAGEM
SALUTARIS INDÚSTRIA DE COSMÉTICOS LTDA 2.05264-1
BASE FACIAL BEGE FPS 50 SOL A SOL /SALUTARIS
25351.078211/2015-00 000
MOSSORÓ/RN /
COMERCIAL 36 Meses
2022168 PROTETOR SOLAR - GRAU 2
FRASNAGA
PRODUTO SOMENTE CONTEM EMBALAGEM PRIMARIA
LOÇÃO
2002 Registro do Produto
Em desacordo com a Legislação vigente
RESTRICÇÃO DE USO CONFORME MENCIONADO NA ROTULAGEM
CONSERVAR EM TEMPERATURA AMBIENTE
TERRA VIVA - COSMETICOS NATURAIS LTDA - ME 2.06492-5
LOÇÃO REPELENTE TERRACTIVA MELANCIA - LOÇÃO REPELENTE TERRACTIVA ERVAS
25351.797002/2016-39 000
ASSIS/SP /
COMERCIAL 36 Meses
2022172 REPELENTE DE INSETOS - GRAU 2



BISNAGA DE PLASTICO
 PRODUTO SOMENTE CONTEM EMBALAGEM PRIMARIA
 LOÇAO
 287 Registro de Produto Grau 2 - Nacional
 Em desacordo com a Legislação vigente
 RESTRIÇÃO DE USO CONFORME MENCIONADO NA ROTU-
 LAGEM
 CUIDADOS ESPECIAIS DE CONSERVAÇÃO INDICADOS NA
 ROTULAGEM
 UNIVERSAL CHEMICAL LTDA. 2.03252-7
 FULL REPEL SPRAY
 25351.806027/2016-73 000
 SARAPUI/SP /
 COMERCIAL 3 Ano(s)
 2022172 REPELENTE DE INSETOS - GRAU 2
 FRASCO PLASTICO COM VÁLVULA SPRAY
 PRODUTO SOMENTE CONTEM EMBALAGEM PRIMARIA
 LIQUIDO
 287 Registro de Produto Grau 2 - Nacional
 Em desacordo com a Legislação vigente
 RESTRIÇÃO DE USO CONFORME MENCIONADO NA ROTU-
 LAGEM
 CUIDADOS ESPECIAIS DE CONSERVAÇÃO INDICADOS NA
 ROTULAGEM
 CARISMA COMERCIAL LTDA. 2.03504-8
 JOICO VERO K-PAK COLOR PERMANENT CRÈME COLOR
 7XR SCARLET 25351.621173/2011-68 2.3504.0051.001-0
 ESTADOS UNIDOS DA AMÉRICA 04/2017
 PROFESSIONAL 36 Meses
 2020122 TINTURA PERMANENTE (LÍQUIDO, GEL, CREME OU
 SÓLIDO)
 BISNAGA DE ALUMINIO
 CARTUCHO DE CARTOLINA
 CREME
 255 Retificação de Publicação de Registro de Produto Grau 2
 Em desacordo com a Legislação vigente
 RESTRIÇÃO DE USO CONFORME MENCIONADO NA ROTU-
 LAGEM
 CUIDADOS ESPECIAIS DE CONSERVAÇÃO INDICADOS NA
 ROTULAGEM
 JOICO VERO K-PAK COLOR PERMANENT CRÈME COLOR
 5XR CRIMSON 25351.621173/2011-68 2.3504.0051.002-9
 ESTADOS UNIDOS DA AMÉRICA 04/2017
 PROFESSIONAL 36 Meses
 2020122 TINTURA PERMANENTE (LÍQUIDO, GEL, CREME OU
 SÓLIDO)
 BISNAGA DE ALUMINIO
 CARTUCHO DE CARTOLINA
 CREME
 255 Retificação de Publicação de Registro de Produto Grau 2
 Em desacordo com a Legislação vigente
 RESTRIÇÃO DE USO CONFORME MENCIONADO NA ROTU-
 LAGEM
 CUIDADOS ESPECIAIS DE CONSERVAÇÃO INDICADOS NA
 ROTULAGEM
 FOREVER LIVING PRODUCTS BRASIL LTDA 2.01948-1
 FIRING FOUNDATION LOTION ALOE FLEUR JOUCENCE
 25000.017689/9595- 2.1948.0021.001-3
 ESTADOS UNIDOS DA AMÉRICA 01/2016
 COMERCIAL 48 Meses
 2010254 LOÇAO PARA O ROSTO SEM AÇÃO FOTOPROTE-
 TORA DA PÉLE E COM FINALIDADE EX
 CLUSIVA DE HIDRATAÇÃO E/OU REFRESCÂNCIA (ALCOÓ-
 LICAS OU NÃO, EMULSIONADAS OU N
 ão, INCLUINDO OS "LEITES")
 FRASCO DE PLASTICO
 PRODUTO SOMENTE CONTEM EMBALAGEM PRIMARIA
 LIQUIDO
 238 Revalidação de Registro de Produto Grau 2
 Em desacordo com a Legislação vigente
 RESTRIÇÃO DE USO CONFORME MENCIONADO NA ROTU-
 LAGEM
 CONSERVAR EM TEMPERATURA AMBIENTE
 FIRING FOUNDATION LOTION ALOE FLEUR JOUCENCE
 25000.017689/9595- 2.1948.0021.002-1
 ESTADOS UNIDOS DA AMÉRICA 01/2016
 COMERCIAL 48 Meses
 2010254 LOÇAO PARA O ROSTO SEM AÇÃO FOTOPROTE-
 TORA DA PÉLE E COM FINALIDADE EX
 CLUSIVA DE HIDRATAÇÃO E/OU REFRESCÂNCIA (ALCOÓ-
 LICAS OU NÃO, EMULSIONADAS OU N
 ão, INCLUINDO OS "LEITES")
 FRASCO DE PLASTICO COM GOTEJADOR
 CAIXA DE CARTOLINA
 LIQUIDO
 238 Revalidação de Registro de Produto Grau 2
 Em desacordo com a Legislação vigente
 RESTRIÇÃO DE USO CONFORME MENCIONADO NA ROTU-
 LAGEM
 CONSERVAR EM TEMPERATURA AMBIENTE
 RECKITT BENCKISER (BRASIL) LTDA 2.00345-1
 SUPER REPELEX KIDS GEL
 25351.435812/2010-55 2.0345.0879.001-3
 SÃO PAULO/SP 11/2020
 COMERCIAL 2 Ano(s)
 2020320 REPELENTE DE INSETOS
 BISNAGA DE PLASTICO
 PRODUTO SOMENTE CONTEM EMBALAGEM PRIMARIA
 GEL
 2551 Retificação de Publicação de Alterações de Registro de Produto
 Grau 2
 Em desacordo com a Legislação vigente
 RESTRIÇÃO DE USO CONFORME MENCIONADO NA ROTU-
 LAGEM
 CUIDADOS ESPECIAIS DE CONSERVAÇÃO INDICADOS NA
 ROTULAGEM

DIRETORIA DE CONTROLE E
 MONITORAMENTO SANITÁRIOS

RESOLUÇÃO - RE Nº 174, DE 22 DE JANEIRO DE 2016

O Diretor da Agência Nacional de Vigilância Sanitária, no uso das atribuições que lhe conferem o Decreto de nomeação de 9 de maio de 2014, da Presidenta da República, publicado no DOU de 12 de maio de 2014, e a Resolução da Diretoria Colegiada - RDC Nº 46, de 22 de outubro de 2015, tendo em vista o disposto no inciso IV do art. 52 e no inciso I, § 1º do art. 59 do Regimento Interno da ANVISA, aprovado nos termos da Resolução da Diretoria Colegiada - RDC Nº 29 de 21 de julho de 2015, publicada no DOU de 23 de julho de 2015, e suas atualizações;

Considerando o cumprimento dos requisitos de Boas Práticas de Fabricação preconizados em legislação vigente, para a área de Insumos Farmacêuticos, resolve:

Art. 1º Conceder à(s) empresa(s) constante(s) no anexo, a Certificação de Boas Práticas de Fabricação de Insumos Farmacêuticos.

Art. 2º A presente Certificação tem validade de 02 (dois) anos a partir da sua publicação.

Art. 3º Esta Resolução entra em vigor na data de sua publicação.

JOSÉ CARLOS MAGALHÃES DA SILVA MOUTINHO

ANEXO

Empresa Fabricante: Olon S.p.A.	
Endereço: Via Della Vittoria, 89 Cassino D'Alberi - 26837, Mulazzano	
País: Itália	
Empresa Solicitante: EMS S/A	CNPJ: 57.507.378/0003-65
Autorização de Funcionamento: 1.00.235-1	Expediente(s): 1084346/15-9
Certificado de Boas Práticas de Fabricação de Insumos Farmacêuticos Ativos:	
Insumo(s) farmacêutico(s) ativo(s) obtido(s) por síntese química: aciclovir	

RESOLUÇÃO - RE Nº 175, DE 22 DE JANEIRO DE 2016

O Diretor da Agência Nacional de Vigilância Sanitária, no uso das atribuições que lhe conferem o Decreto de nomeação de 9 de maio de 2014, da Presidenta da República, publicado no DOU de 12 de maio de 2014, e a Resolução da Diretoria Colegiada - RDC Nº 46, de 22 de outubro de 2015, tendo em vista o disposto no inciso IV do art. 52 e no inciso I, § 1º do art. 59 do Regimento Interno da ANVISA, aprovado nos termos da Resolução da Diretoria Colegiada - RDC Nº 29 de 21 de julho de 2015, publicada no DOU de 23 de julho de 2015, e suas atualizações;

Considerando o cumprimento dos requisitos de Boas Práticas de Fabricação preconizados em legislação vigente, para a área de Medicamentos, resolve:

Art. 1º Conceder à(s) empresa(s) constante(s) no anexo, a Certificação de Boas Práticas de Fabricação de Medicamentos.

Art. 2º A presente Certificação tem validade de 02 (dois) anos a partir da sua publicação.

Art. 3º Esta Resolução entra em vigor na data de sua publicação.

JOSÉ CARLOS MAGALHÃES DA SILVA MOUTINHO

ANEXO

Empresa Fabricante: Abbott Biologicals B.V.	
Endereço: C. J. van Houtenlaan, 36 - 1381 CP - Weesp	
País: Holanda	
Empresa solicitante: Abbott Laboratórios do Brasil Ltda	CNPJ: 56.998.701/0001-16
Autorização de Funcionamento: 1.00.553-1	Expediente(s): 0670321/15-6 e 0670276/15-7
Certificado de Boas Práticas de Fabricação de Medicamentos:	
Insumos farmacêuticos ativos biológicos: cepa influenza tipo A (H1N1) inativada e subunitária; cepa influenza tipo A (H3N2) inativada e subunitária; cepa influenza tipo B inativada e subunitária. Produtos estéreis (formulação): suspensões parenterais de pequeno volume (com preparação asséptica).	

Empresa Fabricante: Closed Joint Stock Company BIOCAD	
Endereço: Lit. A, 34 Svyazi Street, Strelina, The Petrodvortsov District, Saint Petersburg, 198515	
País: Rússia	
Empresa solicitante: BiocadBrazil Farmacêutica Ltda	CNPJ: 15.700.887/0001-06
Autorização de Funcionamento: 1.10.840-8	Expediente(s): 1129007/14-2
Certificado de Boas Práticas de Fabricação de Medicamentos:	
Insumos farmacêuticos ativos biológicos: bevacizumabe, rituximabe e trastuzumabe.	

Empresa Fabricante: Patheon Biologics LLC	
Endereço: 4766 LaGuardia Drive - St Louis, MO 63134	
País: Estados Unidos da América	
Empresa solicitante: Janssen-Cilag Farmacêutica Ltda	CNPJ: 51.780.468/0001-87
Autorização de Funcionamento: 1.01.236-1	Expediente(s): 0588739/15-9
Certificado de Boas Práticas de Fabricação de Medicamentos:	
Insumos farmacêuticos ativos biológicos: ustequinumabe.	

Empresa Fabricante: Sanofi Pasteur	
Endereço: Parc Industriel d'Incarville, 27100 Val de Reuil	
País: França	
Empresa solicitante: Instituto Butantan	CNPJ: 61.821.344/0001-56
Autorização de Funcionamento: 1.02.234-0	Expediente(s): 0261702/14-1 e 0261684/14-0
Certificado de Boas Práticas de Fabricação de Medicamentos:	
Insumos farmacêuticos ativos biológicos: vírus da influenza fragmentado e inativado tipo A (H1N1 e H3N2) e tipo B e vírus inativado da raiva. Produtos estéreis: suspensões parenterais de pequeno volume (com preparação asséptica).	

Empresa Fabricante: Sanofi Pasteur	
Endereço: Parc Industriel d'Incarville, 27100 Val de Reuil	
País: França	
Empresa solicitante: Sanofi-Aventis Farmacêutica Ltda	CNPJ: 02.685.377/0001-57
Autorização de Funcionamento: 1.01.300-3	Expediente(s): 0364203/14-8
Certificado de Boas Práticas de Fabricação de Medicamentos:	
Produtos estéreis: soluções parenterais de pequeno volume (com preparação asséptica e com esterilização terminal).	

Empresa Fabricante: Sanofi Pasteur	
Endereço: 31-33 quai Armand Barbès, 69250 Neuville-Sur-Saône	
País: França	
Empresa solicitante: Sanofi-Aventis Farmacêutica Ltda	CNPJ: 02.685.377/0001-57
Autorização de Funcionamento: 1.01.300-3	Expediente(s): 0670926/14-5
Certificado de Boas Práticas de Fabricação de Medicamentos:	
Insumos farmacêuticos ativos biológicos: vírus quimérico febre amarela-dengue sorotipos 1, 2, 3 e 4.	

RESOLUÇÃO - RE Nº 177, DE 22 DE JANEIRO DE 2016

O Diretor da Agência Nacional de Vigilância Sanitária, no uso das atribuições que lhe conferem o Decreto de nomeação de 9 de maio de 2014, da Presidenta da República, publicado no DOU de 12 de maio de 2014, e a Resolução da Diretoria Colegiada - RDC Nº 46, de 22 de outubro de 2015, tendo em vista o disposto no inciso IV do art. 52 e no inciso I, § 1º do art. 59 do Regimento Interno da ANVISA, aprovado nos termos da Resolução da Diretoria Colegiada - RDC Nº 29 de 21 de julho de 2015, publicada no DOU de 23 de julho de 2015, e suas atualizações;

Considerando o descumprimento dos requisitos de Boas Práticas de Fabricação de Medicamentos, ou o descumprimento dos procedimentos de petições submetidas à análise, preconizados em legislação vigente, resolve:

Art. 1º Indeferir o(s) Pedido(s) de Certificação de Boas Práticas de Fabricação de Medicamentos da(s) empresa(s) constante(s) no anexo.

Art. 2º Esta Resolução entra em vigor na data de sua publicação.

JOSÉ CARLOS MAGALHÃES DA SILVA MOUTINHO

ANEXO

Empresa Fabricante: IDT Biologika GmbH	
Endereço: Am Pharmapark 06861 Dessau-Rosslau	
País: Alemanha	
Empresa solicitante: Takeda Pharma Ltda.	CNPJ: 60.397.775/0001-74
Autorização de Funcionamento: 1.00.639-8	Expediente(s): 0647966/15-9
Linha(s): Produtos estéreis.	
Motivo: Em desacordo com o §2º do art. 125 da RDC nº 177/2010: a produção do medicamento objeto de certificação é realizada em área e equipamento compartilhados com produtos citotóxicos.	

Empresa Fabricante: Rajasthan Antibiotics Limited	
Endereço: A-619 & 630, Phase I, RIICO Ind. Area, Bhiwadi, Dist. Alwar (Rajasthan)	
País: Índia	
Empresa Solicitante: Instituto Biochimico Indústria Farmacêutica Ltda.	CNPJ: 33.258.401/0001-03
Autorização de Funcionamento: 1.00.063-7	Expediente(s): 1144632/14-3
Linha(s): Produtos estéreis	
Motivo: Em atendimento ao §2º do Art. 8º da RDC nº 39/2013.	

RESOLUÇÃO - RE Nº 178, DE 22 DE JANEIRO DE 2016

O Diretor da Agência Nacional de Vigilância Sanitária, no uso das atribuições que lhe conferem o Decreto de nomeação de 9 de maio de 2014, da Presidenta da República, publicado no DOU de 12 de maio de 2014, e a Resolução da Diretoria Colegiada - RDC Nº 46, de 22 de outubro de 2015, tendo em vista o disposto no inciso IV do art. 52 e no inciso I, § 1º do art. 59 do Regimento Interno da ANVISA, aprovado nos termos da Resolução da Diretoria Colegiada - RDC Nº 29 de 21 de julho de 2015, publicada no DOU de 23 de julho de 2015, e suas atualizações;

Considerando o cumprimento dos requisitos dispostos no art. 43, da Resolução RDC nº 39, de 14 de agosto de 2013, resolve:

Art. 1º Conceder à(s) empresa(s) constante(s) no anexo, a Certificação de Boas Práticas de Fabricação por meio de sua renovação automática.

Art. 2º A presente Certificação tem validade de 2 (dois) anos a partir da sua publicação.

Art. 3º Esta Resolução entra em vigor na data de sua publicação.

JOSÉ CARLOS MAGALHÃES DA SILVA MOUTINHO

ANEXO

Empresa Fabricante: Mylan Laboratories Limited (Cepha Block)	
Endereço: 152/6, 154/11 & 154/16, Doresanipalya, Bilekahalli, Begur Hobli, Bannerghatta Road, Bangalore 560 076	
País: Índia	
Empresa solicitante: Mylan Laboratórios Ltda.	CNPJ: 11.643.096/0001-22
Autorização de Funcionamento: 1.08.830-7	Expediente(s): 0617020/15-0
Certificado de Boas Práticas de Fabricação de Medicamentos:	
Produtos estéreis cefalosporínicos: pós (com preparação asséptica).	

Empresa Fabricante: Dongkook Pharmaceutical Company, Ltd.	
Endereço: 33-19, Yongso 2-gil, Gwanghyewon-myeon, Jincheon-gun, Chungcheongbuk-do	
País: Coreia do Sul	
Empresa solicitante: Instituto Bioquímico Indústria Farmacêutica Ltda.	CNPJ: 33.258.401/0001-03
Autorização de Funcionamento: 1.00.063-7	Expediente(s): 0647755/15-1
Certificado de Boas Práticas de Fabricação de Medicamentos:	
Produtos estéreis: emulsões parenterais de pequeno volume (com esterilização terminal) e soluções parenterais de pequeno volume (com esterilização terminal).	

RESOLUÇÃO - RE Nº 179, DE 22 DE JANEIRO DE 2016

O Diretor da Agência Nacional de Vigilância Sanitária, no uso das atribuições que lhe conferem o Decreto de nomeação de 9 de maio de 2014, da Presidenta da República, publicado no DOU de 12 de maio de 2014, e a Resolução da Diretoria Colegiada - RDC Nº 46, de 22 de outubro de 2015, tendo em vista o disposto no inciso IV do art. 52 e no inciso I, § 1º do art. 59 do Regimento Interno da ANVISA, aprovado nos termos da Resolução da Diretoria Colegiada - RDC Nº 29 de 21 de julho de 2015, publicada no DOU de 23 de julho de 2015, e suas atualizações;

Considerando o cumprimento dos requisitos de Boas Práticas de Distribuição e/ou Armazenagem preconizados em legislação vigente, para a área de Medicamentos, resolve:

Art. 1º Conceder à(s) empresa(s) constante(s) no anexo, a Certificação de Boas Práticas de Distribuição e/ou Armazenagem de Medicamentos.

Art. 2º A presente Certificação terá validade de 2 (dois) anos a partir da sua publicação.

Art. 3º Esta Resolução entra em vigor na data de sua publicação.

JOSÉ CARLOS MAGALHÃES DA SILVA MOUTINHO

ANEXO

Empresa: Alfalagos Ltda.		CNPJ: 05.194.502/0001-14
Endereço: Avenida Alberto Vieira Romão, 1.700, Distrito Industrial		
Município: Alfenas	UF: MG	CEP: 37130-000
Autorização de Funcionamento: 1.05.534-6	Autorização Especial: 1.11.460-1	
Expediente(s): 0776939/14-3		
Certificado de Boas Práticas de Distribuição e Armazenagem de Medicamentos.		

RESOLUÇÃO - RE Nº 180, DE 22 DE JANEIRO DE 2016

O Diretor da Agência Nacional de Vigilância Sanitária, no uso das atribuições que lhe conferem o Decreto de nomeação de 9 de maio de 2014, da Presidenta da República, publicado no DOU de 12 de maio de 2014, e a Resolução da Diretoria Colegiada - RDC Nº 46, de 22 de outubro de 2015, tendo em vista o disposto no inciso IV do art. 52 e no inciso I, § 1º do art. 59 do Regimento Interno da ANVISA, aprovado nos termos da Resolução da Diretoria Colegiada - RDC Nº 29 de 21 de julho de 2015, publicada no DOU de 23 de julho de 2015, e suas atualizações;

Considerando o cumprimento dos requisitos de Boas Práticas de Fabricação preconizados em legislação vigente, para a área de Medicamentos, resolve:

Art. 1º Conceder à(s) Empresa(s) constante(s) no ANEXO, a Certificação de Boas Práticas de Fabricação de Medicamentos.

Art. 2º A presente Certificação terá validade de 2 (dois) anos a partir da sua publicação.

Art. 3º Esta Resolução entra em vigor na data de sua publicação.

JOSÉ CARLOS MAGALHÃES DA SILVA MOUTINHO

ANEXO

Empresa Fabricante: Aspen Bad Oldesloe GmbH	
Endereço: Industriestrasse 32-36, 23843, Bad Oldesloe	
País: Alemanha	
Empresa solicitante: Glaxosmithkline Brasil Ltda.	CNPJ: 33.247.743/0001-10
Autorização de Funcionamento: 1.00.107-1	Expediente(s): 0466392/15-6 e 0466320/15-9
Certificado de Boas Práticas de Fabricação de Medicamentos:	
Sólidos não estéreis: comprimidos revestidos.	
Líquidos não estéreis: soluções e emulsões.	

Empresa Fabricante: B. Braun Medical S.A.	
Endereço: Route de Sorge 9, 1023 Crissier	
País: Suíça	
Empresa solicitante: Laboratórios B.Braun S.A	CNPJ: 31.673.254/0001-02
Autorização de Funcionamento: 1.00.085-3	Expediente(s): 0676321/15-9
Certificado de Boas Práticas de Fabricação de Medicamentos:	
Produtos estéreis: soluções parenterais de grande volume (com esterilização terminal).	

Empresa Fabricante: Fisons Limited T/A Aventis Pharma (Holmes Chapel)	
Endereço: 72 London Road, Holmes Chapel, Crewe, Cheshire, CW4 8BE	
País: Reino Unido	
Empresa solicitante: Sanofi-Aventis Farmacêutica Ltda.	CNPJ: 02.685.377/0001-57
Autorização de Funcionamento: 1.01.300-3	Expediente(s): 0416666/15-3
Certificado de Boas Práticas de Fabricação de Medicamentos:	
Líquidos não estéreis: suspensões e suspensões aerossol.	

Empresa Fabricante: GlaxoSmithkline LLC	
Endereço: 320 South Broadway, St. Louis, Missouri (MO) 63102	
País: Estados Unidos da América	
Empresa solicitante: GlaxoSmithKline Brasil Ltda.	CNPJ: 33.247.743/0001-10
Autorização de Funcionamento: 1.00.107-1	Expediente(s): 0608324/15-2
Certificado de Boas Práticas de Fabricação de Medicamentos:	
Sólidos não Estéreis: comprimidos.	

Empresa Fabricante: Novartis Pharma Stein AG	
Endereço: Schaffhauserstrasse, 4332, Stein	
País: Suíça	
Empresa solicitante: Fundação Para o Remédio Popular - FURP	CNPJ: 43.640.754/0001-19
Autorização de Funcionamento: 1.01.039-1	Expediente(s): 0481210/15-7
Certificado de Boas Práticas de Fabricação de Medicamentos:	
Sólidos não estéreis: comprimidos, comprimidos revestidos.	

Empresa Fabricante: Patheon France	
Endereço: 40 Boulevard de Champaret 38300 - Bourgoin Jallieu	
País: França	
Empresa solicitante: Janssen-Cilag Farmacêutica Ltda.	CNPJ: 51.780.468/0001-87
Autorização de Funcionamento: 1.01.236-1	Expediente(s): 0663504/15-1
Certificado de Boas Práticas de Fabricação de Medicamentos:	
Sólidos não estéreis: comprimidos (granel).	

Empresa Fabricante: Vetter Pharma-Fertigung GmbH & Co. KG	
Endereço: Eisenbahnstr. 2-4, 88085, Langenargen	
País: Alemanha	
Empresa solicitante: Novo Nordisk Farmacêutica do Brasil Ltda.	CNPJ: 82.277.955/0001-55
Autorização de Funcionamento: 1.01.766-2	Expediente(s): 0057490/15-2
Certificado de Boas Práticas de Fabricação de Medicamentos:	
Produtos estéreis: soluções parenterais de pequeno volume (com esterilização terminal).	

RESOLUÇÃO - RE Nº 181, DE 22 DE JANEIRO DE 2016

O Diretor da Agência Nacional de Vigilância Sanitária, no uso das atribuições que lhe conferem o Decreto de nomeação de 9 de maio de 2014, da Presidenta da República, publicado no DOU de 12 de maio de 2014, e a Resolução da Diretoria Colegiada - RDC Nº 46, de 22 de outubro de 2015, tendo em vista o disposto no inciso III do art. 52 e no inciso I, § 1º do art. 59 do Regimento Interno da ANVISA, aprovado nos termos da Resolução da Diretoria Colegiada - RDC Nº 29 de 21 de julho de 2015, publicada no DOU de 23 de julho de 2015, e suas atualizações, resolve:

Art. 1º. Conceder Autorização Especial para Empresas de Medicamentos e de Insumos Farmacêuticos, constantes no anexo desta Resolução, de acordo com a Portaria nº. 344 de 12 de maio de 1998 e suas atualizações, observando-se as proibições e restrições estabelecidas.

Art. 2º Esta Resolução entra em vigor na data de sua publicação.

JOSÉ CARLOS MAGALHÃES DA SILVA MOUTINHO

ANEXO

EMPRESA: RAUTA E CABRAL TRANSPORTES E LOGISTICA LTDA
 ENDEREÇO: RUA DOS CURSILHISTAS, Nº 181, EDF EMP GOLFE CENTER GALPÃO 05 E 06
 BAIRRO: DOM AVELAR CEP: 41315002 - SALVADOR/BA
 CNPJ: 12.000.383/0003-49
 PROCESSO: 25351.811699/2016-01 AUTORIZ/MS: 1.15054.5
 ATIVIDADE/CLASSE
 TRANSPORTAR: MEDICAMENTO
 EMPRESA: MEDMAX COMÉRCIO DE MEDICAMENTOS LTDA-ME
 ENDEREÇO: RUA SERGIPE 2017
 BAIRRO: BELA VISTA CEP: 99704228 - ERECHIM/RS
 CNPJ: 16.553.940/0001-48
 PROCESSO: 25351.804043/2016-02 AUTORIZ/MS: 1.15046.8
 ATIVIDADE/CLASSE
 ARMAZENAR: MEDICAMENTO
 DISTRIBUIR: MEDICAMENTO
 EXPEDIR: MEDICAMENTO
 EMPRESA: Técnica Demanda e Distribuição Hospitalar Ltda. - ME
 ENDEREÇO: Rua Pedro Américo, nº 1109
 BAIRRO: Poço CEP: 57025890 - MACEIÓ/AL
 CNPJ: 11.928.476/0001-03
 PROCESSO: 25351.804284/2016-11 AUTORIZ/MS: 1.15041.0
 ATIVIDADE/CLASSE
 ARMAZENAR: MEDICAMENTO
 DISTRIBUIR: MEDICAMENTO
 EXPEDIR: MEDICAMENTO
 EMPRESA: FEDEX BRASIL LOGÍSTICA E TRANSPORTE S.A
 ENDEREÇO: BR 232, nº 325 - KM 135, GALPAO - D, DISTRITO INDUSTRIAL
 BAIRRO: PETROPOLIS CEP: 55032140 - CARUARU/PE
 CNPJ: 10.970.887/0058-30
 PROCESSO: 25351.801320/2016-13 AUTORIZ/MS: 1.15036.3
 ATIVIDADE/CLASSE
 TRANSPORTAR: MEDICAMENTO
 EMPRESA: md material hospitalar ltda
 ENDEREÇO: RUA OSWALDO HUGO SACRAMENTO nº 255, GALPÃO 02 - JARDIM ELDORADO
 BAIRRO: IAPI CEP: 40330520 - SALVADOR/BA
 CNPJ: 07.294.636/0001-32
 PROCESSO: 25351.806409/2016-26 AUTORIZ/MS: 1.15048.5
 ATIVIDADE/CLASSE
 ARMAZENAR: MEDICAMENTO
 DISTRIBUIR: MEDICAMENTO
 EXPEDIR: MEDICAMENTO
 EMPRESA: ACRIZIO ANTUNES DA ROCHA E CIA LTDA ME
 ENDEREÇO: RUA ALECRIM, NÚMERO 61 - CASA 01
 BAIRRO: JARDIM DO BOSQUE CEP: 94960552 - CACHOEIRINHA/RS
 CNPJ: 89.864.318/0001-24
 PROCESSO: 25351.802060/2016-58 AUTORIZ/MS: 1.15037.7
 ATIVIDADE/CLASSE
 TRANSPORTAR: MEDICAMENTO
 EMPRESA: COMERCIAL MILANO BRASIL LTDA
 ENDEREÇO: Estrada Velha do Pilar, nº 1083
 BAIRRO: figueira CEP: 25243260 - DUQUE DE CAXIAS/RJ
 CNPJ: 01.920.177/0001-79
 PROCESSO: 25752.476060/2015-61 AUTORIZ/MS: 1.15047.1
 ATIVIDADE/CLASSE
 ARMAZENAR: MEDICAMENTO
 DISTRIBUIR: MEDICAMENTO
 EXPEDIR: MEDICAMENTO
 TRANSPORTAR: MEDICAMENTO
 EMPRESA: STAR DISTRIBUIDORA DE PRODUTOS FARMACÊUTICOS LTDA
 ENDEREÇO: RUA DAS CASTANHEIRAS, Nº 200
 BAIRRO: JARDIM SÃO PEDRO CEP: 13187065 - HORTOLÂNDIA/SP
 CNPJ: 11.045.921/0001-97
 PROCESSO: 25351.805485/2016-67 AUTORIZ/MS: 1.15049.9
 ATIVIDADE/CLASSE
 ARMAZENAR: MEDICAMENTO
 DISTRIBUIR: MEDICAMENTO
 EXPEDIR: MEDICAMENTO



EMPRESA: AUDACE ARMAZÉNS GERAIS LTDA EPP
 ENDEREÇO: Rua das Castanheiras, nº. 200, Galpão 27
 BAIRRO: Jardim São Pedro CEP: 13187065 - HORTOLÂNDIA/SP
 CNPJ: 23.383.365/0001-48
 PROCESSO: 25351.804507/2016-88 AUTORIZ/MS: 1.15053.1
 ATIVIDADE/CLASSE
 ARMAZENAR: INSUMOS FARMACÊUTICOS/MEDICAMENTO
 EXPEDIR: INSUMOS FARMACÊUTICOS/MEDICAMENTO
 EMPRESA: AMB TRANSPORTES LTDA
 ENDEREÇO: R B (LOT CALCUTA), Nº 02, QUADRA: A; LOTE: 01 E 02 CALCUTA II
 BAIRRO: IBIRAPUERA CEP: 45075370 - VITÓRIA DA CONQUISTA/BA
 CNPJ: 08.508.567/0004-28
 PROCESSO: 25351.803499/2016-91 AUTORIZ/MS: 1.15040.6
 ATIVIDADE/CLASSE
 TRANSPORTAR: MEDICAMENTO
 EMPRESA: DALA TRANSPORTES LTDA - ME
 ENDEREÇO: ST SCIA QUADRA 15 CONJUNTO 5 S/N LOTE 07 SALA 102
 BAIRRO: ZONA INDUSTRIAL (GUARA) CEP: 71250025 - GUARÁ/DF
 CNPJ: 14.953.799/0001-45
 PROCESSO: 25351.806404/2016-91 AUTORIZ/MS: 1.15043.7
 ATIVIDADE/CLASSE
 TRANSPORTAR: MEDICAMENTO
 EMPRESA: tci bpo tecnologia conhecimento e informação S/A
 ENDEREÇO: via secundária 2, nº 471 distrito industrial galpão 4,5 e 6
 BAIRRO: Tabuleiro CEP: 57081740 - MACEIÓ/AL
 CNPJ: 03.311.116/0028-50
 PROCESSO: 25351.751005/2015-94 AUTORIZ/MS: 1.15032.9
 ATIVIDADE/CLASSE
 ARMAZENAR: MEDICAMENTO
 EXPEDIR: MEDICAMENTO

RESOLUÇÃO - RE Nº 182, DE 22 DE JANEIRO DE 2016

O Diretor da Agência Nacional de Vigilância Sanitária, no uso das atribuições que lhe conferem o Decreto de nomeação de 9 de maio de 2014, da Presidenta da República, publicado no DOU de 12 de maio de 2014, e a Resolução da Diretoria Colegiada - RDC Nº 46, de 22 de outubro de 2015, tendo em vista o disposto no inciso III do art. 52 e no inciso I, § 1º do art. 59 do Regimento Interno da ANVISA, aprovado nos termos da Resolução da Diretoria Colegiada - RDC Nº 29 de 21 de julho de 2015, publicada no DOU de 23 de julho de 2015, e suas atualizações, resolve:

Art. 1º. Conceder Renovação de Autorização Especial para Empresas de Medicamentos e de Insumos Farmacêuticos, constantes no anexo desta Resolução.

Art. 2º Esta Resolução entra em vigor na data de sua publicação.

JOSÉ CARLOS MAGALHÃES DA SILVA MOUTINHO

ANEXO

EMPRESA: LIGMED COMÉRCIO DE MEDICAMENTOS LTDA
 ENDEREÇO: CNC 03, LOTES 01/02, LOJA 03 E SUBSOLO
 BAIRRO: TAGUATINGA NORTE CEP: 72115535 - BRASÍLIA/DF
 CNPJ: 06.880.016/0008-99
 PERÍODO: 06/06/2013 A 06/06/2014
 PROCESSO: 25351.282587/2011-41 AUTORIZ/MS: 1.22882.3
 ATIVIDADE/CLASSE
 ARMAZENAR: MEDICAMENTO
 DISTRIBUIR: MEDICAMENTO
 EXPEDIR: MEDICAMENTO

RESOLUÇÃO - RE Nº 183, DE 22 DE JANEIRO DE 2016

O Diretor da Agência Nacional de Vigilância Sanitária, no uso das atribuições que lhe conferem o Decreto de nomeação de 9 de maio de 2014, da Presidenta da República, publicado no DOU de 12 de maio de 2014, e a Resolução da Diretoria Colegiada - RDC Nº 46, de 22 de outubro de 2015, tendo em vista o disposto no inciso III do art. 52 e no inciso I, § 1º do art. 59 do Regimento Interno da ANVISA, aprovado nos termos da Resolução da Diretoria Colegiada - RDC Nº 29 de 21 de julho de 2015, publicada no DOU de 23 de julho de 2015, e suas atualizações, resolve:

Art. 1º. Indeferir o Pedido de Autorização Especial para Empresas de Medicamentos e Insumos Farmacêuticos, constantes no anexo desta Resolução.

Art. 2º Esta Resolução entra em vigor na data de sua publicação.

JOSÉ CARLOS MAGALHÃES DA SILVA MOUTINHO

ANEXO

EMPRESA: SPEED TRANSFER EXECUTIVE SOLUCOES EM TRANSPORTES LTDA - EPP
 ENDEREÇO: RUA AMBROSINA DE MACEDO 62
 BAIRRO: VILA MARIANA CEP: 04013030 - SÃO PAULO/SP
 CNPJ: 14.061.164/0001-33
 PROCESSO: 25351.495327/2015-21
 MOTIVO DO INDEFERIMENTO:
 Não cumprimento da exigência formulada sob o número de notificação 0753357158, contrariando os artigos 6º e 11 da RDC nº 204/2005. É de responsabilidade do interessado a verificação quanto a existência de exigências, conforme estabelecem os artigos 4º e 5º da RDC 204/2005.
 EMPRESA: JATEX TRANSPORTES LTDA
 ENDEREÇO: RUA ANGATUBA Nº 135
 BAIRRO: CIDADE SATÉLITE CEP: 07220030 - GUARULHOS/SP
 CNPJ: 39.124.797/0001-74
 PROCESSO: 25351.509486/2015-89
 MOTIVO DO INDEFERIMENTO:
 Não cumprimento da exigência formulada sob o número de notificação 0748544/15-1, contrariando os artigos 6º e 11 da RDC nº 204/2005. É de responsabilidade do interessado a verificação quanto à existência de exigências, conforme estabelecem os artigos 4º e 5º da RDC 204/2005. Adicionalmente a empresa realizou o petiçãoamento no CNPJ da matriz, contrariando o artigo 10º, § 3º da RDC nº 16/2014. a Autorização Especial é concedida utilizando o Cadastro Nacional da Pessoa Jurídica (CNPJ) da filial onde a atividade com substância sujeita a controle especial será operacionalizada.

RESOLUÇÃO - RE Nº 184, DE 22 DE JANEIRO DE 2016

O Diretor da Agência Nacional de Vigilância Sanitária, no uso das atribuições que lhe conferem o Decreto de nomeação de 9 de maio de 2014, da Presidenta da República, publicado no DOU de 12 de maio de 2014, e a Resolução da Diretoria Colegiada - RDC Nº 46, de 22 de outubro de 2015, tendo em vista o disposto no inciso III do art. 52 e no inciso I, § 1º do art. 59 do Regimento Interno da ANVISA, aprovado nos termos da Resolução da Diretoria Colegiada - RDC Nº 29 de 21 de julho de 2015, publicada no DOU de 23 de julho de 2015, e suas atualizações, resolve:

Art. 1º. Indeferir o Pedido de Alteração de Autorização Especial para Empresas de Medicamentos e de Insumos Farmacêuticos, constantes no anexo desta Resolução.

Art. 2º Esta Resolução entra em vigor na data de sua publicação.

JOSÉ CARLOS MAGALHÃES DA SILVA MOUTINHO

ANEXO

EMPRESA: TRANSPORTES TRANSLOVATO LTDA
 ENDEREÇO: ROD JK, BR 459 S/N KM 108
 BAIRRO: JARDIM SÃO FERNANDO CEP: 37550000 - POUSO ALEGRE/MG
 CNPJ: 89.823.918/0020-07
 PROCESSO: 25351.146850/2015-34
 MOTIVO DO INDEFERIMENTO:
 Não apresentação de relatório de inspeção, licença sanitária ou documento equivalente descrevendo a capacidade da empresa para executar a atividade de relacionada a substâncias sujeitas ao controle especial, emitidos pela autoridade sanitária local competente, conforme disposto no artigo 15º, § 4º e artigo 18º da RDC nº 16/2014.

RESOLUÇÃO - RE Nº 185, DE 22 DE JANEIRO DE 2016

O Diretor da Agência Nacional de Vigilância Sanitária, no uso das atribuições que lhe conferem o Decreto de nomeação de 9 de maio de 2014, da Presidenta da República, publicado no DOU de 12 de maio de 2014, e a Resolução da Diretoria Colegiada - RDC Nº 46, de 22 de outubro de 2015, tendo em vista o disposto no inciso III do art. 52 e no inciso I, § 1º do art. 59 do Regimento Interno da ANVISA, aprovado nos termos da Resolução da Diretoria Colegiada - RDC Nº 29 de 21 de julho de 2015, publicada no DOU de 23 de julho de 2015, e suas atualizações, resolve:

Art. 1º. Conceder Autorização de Funcionamento para Empresas constantes no anexo desta Resolução.

Art. 2º Esta Resolução entra em vigor na data de sua publicação.

JOSÉ CARLOS MAGALHÃES DA SILVA MOUTINHO

ANEXO

EMPRESA: NATURALIST DISTRIBUIDORA DE COSMÉTICOS LTDA
 ENDEREÇO: RUA ANFILÓQUIO NUNES PIRES, 4155. SALAS 03 E 04
 BAIRRO: BELA VISTA CEP: 89110000 - GASPARG/SC
 CNPJ: 07.597.795/0001-06

PROCESSO: 25351.804015/2016-05 AUTORIZ/MS: 2.08497.6
 ATIVIDADE/CLASSE
 ARMAZENAR: COSMÉTICOS/PRODUTOS DE HIGIENE
 DISTRIBUIR: COSMÉTICOS/PRODUTOS DE HIGIENE
 EXPEDIR: COSMÉTICOS/PRODUTOS DE HIGIENE
 EMPRESA: MARKA DISTRIBUIDORA DE MEDICAMENTOS LTDA - EPP
 ENDEREÇO: RUA RUI BARBOSA Nº1320
 BAIRRO: JARDIM IMPERADOR CEP: 78125620 - VÁRZEA GRANDE/MT
 CNPJ: 08.951.989/0001-20
 PROCESSO: 25351.246483/2015-11 AUTORIZ/MS: 2.08503.6
 ATIVIDADE/CLASSE
 ARMAZENAR: COSMÉTICOS/PERFUMES/PRODUTOS DE HIGIENE
 DISTRIBUIR: COSMÉTICOS/PERFUMES/PRODUTOS DE HIGIENE
 EXPEDIR: COSMÉTICOS/PERFUMES/PRODUTOS DE HIGIENE
 EMPRESA: Global Air Cargo LTDA
 ENDEREÇO: Rua Castor, 51
 BAIRRO: Sao Mateus CEP: 08340120 - SÃO PAULO/SP
 CNPJ: 00.945.958/0001-55
 PROCESSO: 25351.803677/2016-18 AUTORIZ/MS: 2.08494.5
 ATIVIDADE/CLASSE
 TRANSPORTAR: COSMÉTICOS/PERFUMES/PRODUTOS DE HIGIENE
 EMPRESA: Vieira & Ruivo Industria e Comercio Ltda ME
 ENDEREÇO: Rua 26 Numero 1305
 BAIRRO: Jardim Mirassol CEP: 13503135 - RIO CLARO/SP
 CNPJ: 19.044.225/0001-78
 PROCESSO: 25351.809031/2016-22 AUTORIZ/MS: 2.08502.2
 ATIVIDADE/CLASSE
 ARMAZENAR: COSMÉTICOS/PERFUMES/PRODUTOS DE HIGIENE
 DISTRIBUIR: COSMÉTICOS/PERFUMES/PRODUTOS DE HIGIENE
 EMBALAR: COSMÉTICOS/PERFUMES/PRODUTOS DE HIGIENE
 EXPEDIR: COSMÉTICOS/PERFUMES/PRODUTOS DE HIGIENE
 FABRICAR: COSMÉTICOS/PERFUMES/PRODUTOS DE HIGIENE
 FRACIONAR: COSMÉTICOS/PERFUMES/PRODUTOS DE HIGIENE
 REEMBALAR: COSMÉTICOS/PERFUMES/PRODUTOS DE HIGIENE
 EMPRESA: TRANSCERRER TRANSPORTADORA LTDA
 ENDEREÇO: RUA VALERIO JOÃO RODRIGUES S/Nº, GALPÃO
 BAIRRO: SÃO JOÃO BATISTA CEP: 29156201 - CARIACICA/ES
 CNPJ: 06.933.939/0001-95
 PROCESSO: 25351.813646/2016-23 AUTORIZ/MS: 2.08505.3
 ATIVIDADE/CLASSE
 TRANSPORTAR: COSMÉTICOS/PERFUMES/PRODUTOS DE HIGIENE
 EMPRESA: NIMBUS EXPRESS TRANSPORTES EIRELI ME
 ENDEREÇO: RUA MARATAIZES, Nº 250, ED VILLAGIO BUSINESS, SALA 1007
 BAIRRO: PLANALTO DE CARAPINA CEP: 29162738 - SERRA/ES
 CNPJ: 13.902.480/0001-28
 PROCESSO: 25351.805973/2016-30 AUTORIZ/MS: 2.08500.5
 ATIVIDADE/CLASSE
 TRANSPORTAR: COSMÉTICOS/PERFUMES/SANEANTE DOMIS.
 EMPRESA: SUPORTT PUBLICIDADE E REPRESENTAÇÕES EIRELI-ME
 ENDEREÇO: AV. GOVERNADOR JONES DOS SANTOS NEVES, nº 42A SALA 01
 BAIRRO: SOL NASCENTE CEP: 29210525 - GUARAPARI/ES
 CNPJ: 21.566.221/0001-00
 PROCESSO: 25351.664841/2015-31 AUTORIZ/MS: 2.08504.0
 ATIVIDADE/CLASSE
 ARMAZENAR: COSMÉTICOS/PERFUMES/PRODUTOS DE HIGIENE
 DISTRIBUIR: COSMÉTICOS/PERFUMES/PRODUTOS DE HIGIENE
 EMBALAR: COSMÉTICOS/PERFUMES/PRODUTOS DE HIGIENE
 EXPEDIR: COSMÉTICOS/PERFUMES/PRODUTOS DE HIGIENE
 FABRICAR: COSMÉTICOS/PERFUMES/PRODUTOS DE HIGIENE
 FRACIONAR: COSMÉTICOS/PERFUMES/PRODUTOS DE HIGIENE
 REEMBALAR: COSMÉTICOS/PERFUMES/PRODUTOS DE HIGIENE
 EMPRESA: HIGIDENT DO BRASIL COMÉRCIO E DISTRIBUIDORA DE PRODUTOS DE HIGIENE LTDA
 ENDEREÇO: Avenida poços de caldas, 475
 BAIRRO: distrito industrial CEP: 37504086 - ITAJUBÁ/MG
 CNPJ: 08.160.043/0001-46
 PROCESSO: 25351.801340/2016-41 AUTORIZ/MS: 2.08495.9
 ATIVIDADE/CLASSE
 ARMAZENAR: COSMÉTICOS/PERFUMES/PROD. DE HIGIENE
 DISTRIBUIR: COSMÉTICOS/PERFUMES/PROD. DE HIGIENE
 EXPEDIR: COSMÉTICOS/PERFUMES/PROD. DE HIGIENE

EMPRESA: Medlog Distribuidora de Medicamentos Eireli - Epp
ENDEREÇO: Av. Joaquim F. Paranhos Nº 675
BAIRRO: Loteamento Santa Terezinha CEP: 75709570 - CATALÃO/GO
CNPJ: 22.490.808/0001-37
PROCESSO: 25351.805434/2016-49 AUTORIZ/MS: 2.08499.3
ATIVIDADE/CLASSE
ARMAZENAR: COSMÉTICOS
DISTRIBUIR: COSMÉTICOS
EXPEDIR: COSMÉTICOS
EMPRESA: AUDACE ARMAZÉNS GERAIS LTDA EPP
ENDEREÇO: Rua das Castanheiras, nº. 200, Galpão 27
BAIRRO: Jardim São Pedro CEP: 13187065 - HORTOLÂNDIA/SP
CNPJ: 23.383.365/0001-48
PROCESSO: 25351.804544/2016-78 AUTORIZ/MS: 2.08501.9
ATIVIDADE/CLASSE
ARMAZENAR: COSMÉTICOS/PERFUMES/PROD. DE HIGIENE
EXPEDIR: COSMÉTICOS/PERFUMES/PROD. DE HIGIENE
EMPRESA: CLOVES SANTOS COSTA & CIA LTDA
ENDEREÇO: Av. Paraná nº 1591
BAIRRO: Patagônia CEP: 45065010 - VITÓRIA DA CONQUISTA/BA
CNPJ: 07.258.947/0001-46
PROCESSO: 25351.731793/2015-84 AUTORIZ/MS: 2.08493.1
ATIVIDADE/CLASSE
TRANSPORTAR: COSMÉTICOS/PERFUMES/PRODUTOS DE HIGIENE
EMPRESA: Minas Sul Transportes Ltda
ENDEREÇO: Avenida Joao Pinheiro, 8700
BAIRRO: Bortolan CEP: 37704720 - POÇOS DE CALDAS/MG
CNPJ: 01.618.978/0001-84
PROCESSO: 25351.804277/2016-87 AUTORIZ/MS: 2.08496.2
ATIVIDADE/CLASSE
TRANSPORTAR: COSMÉTICOS/PERFUMES/PRODUTOS DE HIGIENE
EMPRESA: LX MED PRODUTOS FARMACEUTICOS EIRELI - EPP
ENDEREÇO: RUA DOS BANDEIRANTES Nº 636
BAIRRO: VILA PEREIRA CEP: 13720000 - SÃO JOSÉ DO RIO PARDO/SP
CNPJ: 21.190.355/0001-60
PROCESSO: 25351.458646/2015-07 AUTORIZ/MS: 1.15058.0
ATIVIDADE/CLASSE
ARMAZENAR: MEDICAMENTO
DISTRIBUIR: MEDICAMENTO
EXPEDIR: MEDICAMENTO
EMPRESA: O F DE MELO ME
ENDEREÇO: RUA BENJAMIN CONSTANT, 113. ANEXO 02
BAIRRO: MORRO DA GLORIA CEP: 69980000 - CRUZEIRO DO SUL/AC
CNPJ: 04.015.438/0001-02
PROCESSO: 25351.123885/2013-17 AUTORIZ/MS: 1.15034.6
ATIVIDADE/CLASSE
ARMAZENAR: MEDICAMENTO
DISTRIBUIR: MEDICAMENTO
EXPEDIR: MEDICAMENTO
EMPRESA: MAGNESITA REFRAATÓRIOS S/A
ENDEREÇO: praça louis ensch, 240
BAIRRO: cidade industrial CEP: 32210902 - CONTAGEM/MG
CNPJ: 08.684.547/0001-65
PROCESSO: 25351.631965/2015-19 AUTORIZ/MS: 1.15057.6
ATIVIDADE/CLASSE
ARMAZENAR: INSUMOS FARMACÊUTICOS
DISTRIBUIR: INSUMOS FARMACÊUTICOS
EXPEDIR: INSUMOS FARMACÊUTICOS
EXTRAIR: INSUMOS FARMACÊUTICOS
PURIFICAR: INSUMOS FARMACÊUTICOS
SINTETIZAR: INSUMOS FARMACÊUTICOS
TRANSFORMAR: INSUMOS FARMACÊUTICOS
EMPRESA: DALA TRANSPORTES LTDA - ME
ENDEREÇO: ST SCIA QUADRA 15 CONJUNTO 5 S/N LOTE 07 SALA 102
BAIRRO: ZONA INDUSTRIAL (GUARA) CEP: 71250025 - GUARÁ/DF
CNPJ: 14.953.799/0001-45
PROCESSO: 25351.806418/2016-19 AUTORIZ/MS: 1.15042.3
ATIVIDADE/CLASSE
TRANSPORTAR: MEDICAMENTO
EMPRESA: DISTRIBUIDORA EXATA DE MEDICAMENTOS EIRELI - EPP
ENDEREÇO: RUA D, Nº 95
BAIRRO: PARQUE INDEPENDENCIA CEP: 65906240 - IMPERATRIZ/MA
CNPJ: 22.778.969/0001-20
PROCESSO: 25351.811609/2016-39 AUTORIZ/MS: 1.15060.5
ATIVIDADE/CLASSE
ARMAZENAR: MEDICAMENTO
DISTRIBUIR: MEDICAMENTO
EXPEDIR: MEDICAMENTO
EMPRESA: SIFARMA LTDA
ENDEREÇO: AVENIDA JERÔNIMO DE ALBUQUERQUE, Nº 93-A, ALTOS
BAIRRO: COHAB ANIL III CEP: 65051210 - SÃO LUÍS/MA
CNPJ: 03.981.009/0001-19
PROCESSO: 25351.752477/2014-42 AUTORIZ/MS: 1.15056.2
ATIVIDADE/CLASSE
ARMAZENAR: MEDICAMENTO
DISTRIBUIR: MEDICAMENTO
EXPEDIR: MEDICAMENTO

EMPRESA: Medlog Distribuidora de Medicamentos Eireli - Epp
ENDEREÇO: Av. Joaquim F. Paranhos Nº 675
BAIRRO: Loteamento Santa Terezinha CEP: 75709570 - CATALÃO/GO
CNPJ: 22.490.808/0001-37
PROCESSO: 25351.811647/2016-58 AUTORIZ/MS: 1.15059.3
ATIVIDADE/CLASSE
ARMAZENAR: MEDICAMENTO
DISTRIBUIR: MEDICAMENTO
EXPEDIR: MEDICAMENTO
EMPRESA: MEDMAX COMÉRCIO DE MEDICAMENTOS LTDA-ME
ENDEREÇO: RUA SERGIPE 2017
BAIRRO: BELA VISTA CEP: 99704228 - ERECHIM/RS
CNPJ: 16.553.940/0001-48
PROCESSO: 25351.804064/2016-69 AUTORIZ/MS: 1.15045.4
ATIVIDADE/CLASSE
ARMAZENAR: MEDICAMENTO
DISTRIBUIR: MEDICAMENTO
EXPEDIR: MEDICAMENTO
EMPRESA: COMERCIAL MILANO BRASIL LTDA
ENDEREÇO: Estrada Velha do Pilar, nº 1083
BAIRRO: figueira CEP: 25243260 - DUQUE DE CAXIAS/RJ
CNPJ: 01.920.177/0001-79
PROCESSO: 25752.476023/2015-71 AUTORIZ/MS: 1.15044.1
ATIVIDADE/CLASSE
ARMAZENAR: MEDICAMENTO
DISTRIBUIR: MEDICAMENTO
EXPEDIR: MEDICAMENTO
TRANSPORTAR: MEDICAMENTO
EMPRESA: VIVA LOG ENTREGAS EIRELI - EPP
ENDEREÇO: Largo São Rafael 199
BAIRRO: Mooca CEP: 03113020 - SÃO PAULO/SP
CNPJ: 11.720.561/0001-81
PROCESSO: 25351.801326/2016-71 AUTORIZ/MS: 1.15035.0
ATIVIDADE/CLASSE
TRANSPORTAR: MEDICAMENTO
EMPRESA: DSRLOG INTERNACIONAL LTDA
ENDEREÇO: Rua Joao Lunardelli, 80 Armazem II
BAIRRO: CIC CEP: 81460100 - CURITIBA/PR
CNPJ: 08.701.110/0001-92
PROCESSO: 25351.801360/2016-84 AUTORIZ/MS: 1.15038.1
ATIVIDADE/CLASSE
ARMAZENAR: INSUMOS FARMACÊUTICOS/MEDICAMENTO
EXPEDIR: INSUMOS FARMACÊUTICOS/MEDICAMENTO
EMPRESA: AUDACE ARMAZÉNS GERAIS LTDA EPP
ENDEREÇO: Rua das Castanheiras, nº. 200, Galpão 27
BAIRRO: Jardim São Pedro CEP: 13187065 - HORTOLÂNDIA/SP
CNPJ: 23.383.365/0001-48
PROCESSO: 25351.804522/2016-86 AUTORIZ/MS: 1.15052.8
ATIVIDADE/CLASSE
ARMAZENAR: INSUMOS FARMACÊUTICOS/MEDICAMENTO
EXPEDIR: INSUMOS FARMACÊUTICOS/MEDICAMENTO
EMPRESA: COREMEDIC COMÉRCIO LTDA
ENDEREÇO: AVENIDA TAMANDARÉ Nº 2.166 -
BAIRRO: VILA PLANALTO CEP: 79009790 - CAMPO GRANDE/MS
CNPJ: 00.220.838/0001-90
PROCESSO: 25351.738349/2015-12 AUTORIZ/MS: GK338MX6H367 (8.13218.7)
ATIVIDADE/CLASSE
ARMAZENAR: CORRELATOS
DISTRIBUIR: CORRELATOS
EXPEDIR: CORRELATOS
EMPRESA: Vitoria Hospitalar Ltda
ENDEREÇO: Rua Marques de Itu, 61
BAIRRO: Vila Buarque CEP: 01223001 - SÃO PAULO/SP
CNPJ: 39.362.611/0002-04
PROCESSO: 25351.803418/2016-17 AUTORIZ/MS: LL32272YL833 (8.13222.0)
ATIVIDADE/CLASSE
ARMAZENAR: CORRELATOS
DISTRIBUIR: CORRELATOS
EXPEDIR: CORRELATOS
EMPRESA: GOEN 3 INDUSTRIA E COMERCIO DE ARTIGOS PARA A SAÚDE LTDA
ENDEREÇO: AVENIDA 25 DE JULHO NÚMERO 1165
BAIRRO: CENTRO CEP: 88420000 - AGROLÂNDIA/SC
CNPJ: 68.372.101/0007-12
PROCESSO: 25351.808683/2016-20 AUTORIZ/MS: M2H3XLH180HH (8.13224.7)
ATIVIDADE/CLASSE
ARMAZENAR: CORRELATOS
DISTRIBUIR: CORRELATOS
EMBALAR: CORRELATOS
EXPEDIR: CORRELATOS
FABRICAR: CORRELATOS
FRACIONAR: CORRELATOS
REEMBALAR: CORRELATOS
EMPRESA: VERA CRUZ HOSPITALAR LTDA-ME
ENDEREÇO: AV. FREI CONFALLONI Nº 179 QD CL-24 LOTE 05 SALA 01
BAIRRO: CONJUNTO VERA CRUZ CEP: 74495060 - GOIÂNIA/GO
CNPJ: 22.013.535/0001-30
PROCESSO: 25351.804411/2016-21 AUTORIZ/MS: 5041MHL62461 (8.13220.2)

ATIVIDADE/CLASSE
ARMAZENAR: CORRELATOS
DISTRIBUIR: CORRELATOS
EXPEDIR: CORRELATOS
EMPRESA: PRIME COMERCIO DE PRODUTOS HOSPITALARES LTDA
ENDEREÇO: RUA 1102 QUADRA 207 LOTE 23 SALA 4
BAIRRO: SETOR PEDRO LUDOVICO CEP: 74830270 - GOIÂNIA/GO
CNPJ: 22.577.298/0001-30
PROCESSO: 25351.803705/2016-41 AUTORIZ/MS: 88413YMX209L (8.13219.1)
ATIVIDADE/CLASSE
ARMAZENAR: CORRELATOS
DISTRIBUIR: CORRELATOS
EXPEDIR: CORRELATOS
EMPRESA: FISHER & PAYKEL DO BRASIL LTDA
ENDEREÇO: AV. PORTUGAL, 1.100 PARTE C-49
BAIRRO: ITAQUI CEP: 06696060 - ITAPEVI/SP
CNPJ: 04.689.134/0002-01
PROCESSO: 25351.711953/2015-46 AUTORIZ/MS: P344X26L9489 (8.13232.4)
ATIVIDADE/CLASSE
ARMAZENAR: CORRELATOS
DISTRIBUIR: CORRELATOS
EXPEDIR: CORRELATOS
IMPORTAR: CORRELATOS
EMPRESA: AUDACE ARMAZÉNS GERAIS LTDA EPP
ENDEREÇO: Rua das Castanheiras, nº. 200, Galpão 27
BAIRRO: Jardim São Pedro CEP: 13187065 - HORTOLÂNDIA/SP
CNPJ: 23.383.365/0001-48
PROCESSO: 25351.804534/2016-56 AUTORIZ/MS: 4451X2Y54YW1 (8.13228.1)
ATIVIDADE/CLASSE
ARMAZENAR: CORRELATOS
EXPEDIR: CORRELATOS
EMPRESA: Medicamenta Distribuidora de Medicamentos e Produtos Hospitalares EIRELI
ENDEREÇO: RUA V4, Nº 204, QD V9, LOTE 16
BAIRRO: VILA REZENDE CEP: 74335210 - GOIÂNIA/GO
CNPJ: 22.611.444/0001-04
PROCESSO: 25351.804440/2016-57 AUTORIZ/MS: 0941613X8656 (8.13221.6)
ATIVIDADE/CLASSE
ARMAZENAR: CORRELATOS
DISTRIBUIR: CORRELATOS
EXPEDIR: CORRELATOS
EMPRESA: LIFE CAMPOS LTDA EPP
ENDEREÇO: R CALDAS VIANA N. 10
BAIRRO: PARQUE CALIFORNIA CEP: 28013305 - CAMPOS DOS GOYTACAZES/RJ
CNPJ: 20.958.271/0001-61
PROCESSO: 25351.803372/2016-59 AUTORIZ/MS: M031L4XW16H4 (8.13231.1)
ATIVIDADE/CLASSE
ARMAZENAR: CORRELATOS
DISTRIBUIR: CORRELATOS
EXPEDIR: CORRELATOS
EMPRESA: life tech distribuidora de produtos hospitalares ltda me
ENDEREÇO: rua construtor sebastiao soares de souza
BAIRRO: praia da costa CEP: 29101350 - VILA VELHA/ES
CNPJ: 22.838.257/0001-50
PROCESSO: 25351.805525/2016-61 AUTORIZ/MS: 5L4123276YH1 (8.13225.1)
ATIVIDADE/CLASSE
ARMAZENAR: CORRELATOS
DISTRIBUIR: CORRELATOS
EXPEDIR: CORRELATOS
EMPRESA: DENTAL SOARES LTDA - ME
ENDEREÇO: RUA VEREADOR JOAQUIM PEREIRA DE CASTRO,465
BAIRRO: Vila Santo Anotnio CEP: 87030170 - MARINGÁ/PR
CNPJ: 05.850.713/0001-68
PROCESSO: 25351.786358/2015-61 AUTORIZ/MS: P255WX938H88 (8.13180.4)
ATIVIDADE/CLASSE
ARMAZENAR: CORRELATOS
DISTRIBUIR: CORRELATOS
EXPEDIR: CORRELATOS
TRANSPORTAR: CORRELATOS
EMPRESA: DISTRIBUIDORA DL LTDA ME
ENDEREÇO: RUA SARGENTO HERCULES SANTOS CAMPOS, 275
BAIRRO: COPHASUL CEP: 79117240 - CAMPO GRANDE/MS
CNPJ: 37.189.503/0001-67
PROCESSO: 25351.435603/2015-64 AUTORIZ/MS: 2Y12Y1WY76H9 (8.13229.5)
ATIVIDADE/CLASSE
COMERCIALIZAR: CORRELATOS
EMPRESA: O.S.S. INDUSTRIA E COMERCIO IMPORTAÇÃO E EXPORTAÇÃO LTDA
ENDEREÇO: AVENIDA DAS HORTENSIAS LOTE Nº 6 QUADRA 42
BAIRRO: ALPES DAS ÁGUAS CEP: 13520000 - SÃO PEDRO/SP
CNPJ: 05.678.757/0002-33



PROCESSO: 25351.809036/2016-68 AUTORIZ/MS:
 PX25W4039243 (8.13230.7)
 ATIVIDADE/CLASSE
 ARMAZENAR: CORRELATOS
 DISTRIBUIR: CORRELATOS
 EMBALAR: CORRELATOS
 EXPEDIR: CORRELATOS
 FABRICAR: CORRELATOS
 REEMBALAR: CORRELATOS
 EMPRESA: COMERCIAL Caramex Ltda
 ENDEREÇO: rua general argolo 1423 - sala 301
 BAIRRO: areal CEP: 96015160 - PELOTAS/RS
 CNPJ: 15.648.076/0001-03
 PROCESSO: 25351.811595/2016-84 AUTORIZ/MS:
 KW3H20X576WH (8.13233.8)
 ATIVIDADE/CLASSE
 COMERCIALIZAR: CORRELATOS
 EMPRESA: CHRIS MEDIC PRODUTOS MEDICOS HOSPITALARES E COSMÉTICOS LTDA - ME
 ENDEREÇO: AV C 255 Nº 400 - QD 600 LT 2E - SALA 617,618 E 619 - EDF ELDORADO BUS TOWER 6ºANDAR
 BAIRRO: SETOR NOVA SUIÇA CEP: 74280010 - GOIÂNIA/GO
 CNPJ: 10.947.897/0001-19
 PROCESSO: 25351.803879/2016-95 AUTORIZ/MS:
 P5M938107W00 (8.13223.3)
 ATIVIDADE/CLASSE
 ARMAZENAR: CORRELATOS
 DISTRIBUIR: CORRELATOS
 EXPEDIR: CORRELATOS
 EMPRESA: Lumiar Health Builders Equipamentos Hospitalares Ltda.
 ENDEREÇO: Estrada dos Três Rios, 1763
 BAIRRO: Jacarepaguá CEP: 22745004 - RIO DE JANEIRO/RJ
 CNPJ: 05.652.247/0003-78
 PROCESSO: 25351.803691/2016-97 AUTORIZ/MS:
 K425L240X35W (8.13217.3)
 ATIVIDADE/CLASSE
 ARMAZENAR: CORRELATOS
 DISTRIBUIR: CORRELATOS
 EXPEDIR: CORRELATOS
 EMPRESA: Minas Sul Transportes Ltda
 ENDEREÇO: Avenida Joao Pinheiro, 8700
 BAIRRO: Bortolan CEP: 37704720 - POÇOS DE CALDAS/MG
 CNPJ: 01.618.978/0001-84
 PROCESSO: 25351.804271/2016-12 AUTORIZ/MS: 3.06737.1
 ATIVIDADE/CLASSE
 TRANSPORTAR: SANEANTE DOMIS.
 EMPRESA: AUDACE ARMAZENS GERAIS LTDA EPP
 ENDEREÇO: Rua das Castanheiras, nº. 200, Galpão 27
 BAIRRO: Jardim São Pedro CEP: 13187065 - HORTOLÂNDIA/SP
 CNPJ: 23.383.365/0001-48
 PROCESSO: 25351.804514/2016-12 AUTORIZ/MS: 3.06742.7
 ATIVIDADE/CLASSE
 ARMAZENAR: SANEANTE DOMIS.
 EXPEDIR: SANEANTE DOMIS.
 EMPRESA: INDÚSTRIA E COMÉRCIO DE CERAS CRISTINA LTDA - ME
 ENDEREÇO: Rod. Br 158, nº911
 BAIRRO: PARQUE INDUSTRIAL CEP: 85504670 - PATO BRANCO/PR
 CNPJ: 09.586.057/0001-99
 PROCESSO: 25351.801331/2016-58 AUTORIZ/MS: 3.06736.7
 ATIVIDADE/CLASSE
 ARMAZENAR: SANEANTE DOMIS.
 DISTRIBUIR: SANEANTE DOMIS.
 EMBALAR: SANEANTE DOMIS.
 FABRICAR: SANEANTE DOMIS.
 REEMBALAR: SANEANTE DOMIS.
 EMPRESA: VERA CRUZ HOSPITALAR LTDA-ME
 ENDEREÇO: AV. FREI CONFALLONI Nº 179 QD CL-24 LOTE 05 SALA 01
 BAIRRO: CONJUNTO VERA CRUZ CEP: 74495060 - GOIÂNIA/GO
 CNPJ: 22.013.535/0001-30
 PROCESSO: 25351.804429/2016-65 AUTORIZ/MS: 3.06738.4
 ATIVIDADE/CLASSE
 ARMAZENAR: SANEANTE DOMIS.
 DISTRIBUIR: SANEANTE DOMIS.
 EXPEDIR: SANEANTE DOMIS.

RESOLUÇÃO - RE Nº 186, DE 22 DE JANEIRO DE 2016

O Diretor da Agência Nacional de Vigilância Sanitária, no uso das atribuições que lhe conferem o Decreto de nomeação de 9 de maio de 2014, da Presidente da República, publicado no DOU de 12 de maio de 2014, e a Resolução da Diretoria Colegiada - RDC Nº 46, de 22 de outubro de 2015, tendo em vista o disposto no inciso III do art. 52 e no inciso I, § 1º do art. 59 do Regimento Interno da ANVISA, aprovado nos termos da Resolução da Diretoria Colegiada - RDC Nº 29 de 21 de julho de 2015, publicada no DOU de 23 de julho de 2015, e suas atualizações, resolve:

Art. 1º. Alterar a Autorização de Funcionamento das Empresas constantes no anexo desta Resolução.

Art. 2º Esta Resolução entra em vigor na data de sua publicação.

JOSÉ CARLOS MAGALHÃES DA SILVA
 MOUTINHO

ANEXO
 EMPRESA: EAGLE CARGO TRANSPORTES E LOGISTICA LT-DA
 ENDEREÇO: RUA PEDRO TRAVISAN, 476
 BAIRRO: COLONIA RIO GRANDE CEP: 83025580 - SÃO JOSÉ DOS PINHAIS/PR
 CNPJ: 08.808.582/0001-49
 PROCESSO: 25351.762487/2010-08 AUTORIZ/MS: 2.05698.1
 ATIVIDADE/CLASSE
 TRANSPORTAR: COSMÉTICOS
 EMPRESA: LABOTERRA INDUSTRIA E COMERCIO DE COSMETICOS LTDA ME
 ENDEREÇO: RUA PADRE DIOGO FEIJÓ 298
 BAIRRO: NAVEGANTES CEP: 90240420 - PORTO ALEGRE/RS
 CNPJ: 92.650.217/0001-65
 PROCESSO: 25351.646557/2012-13 AUTORIZ/MS: 2.06661.9
 ATIVIDADE/CLASSE
 ARMAZENAR: COSMÉTICOS/PERFUMES/PRODUTOS DE HIGIENE
 DISTRIBUIR: COSMÉTICOS/PERFUMES/PRODUTOS DE HIGIENE
 EXPEDIR: COSMÉTICOS/PERFUMES/PRODUTOS DE HIGIENE
 FABRICAR: COSMÉTICOS/PERFUMES/PROD. DE HIGIENE
 EMPRESA: VENEZA DISTRIBUIDORA DE PRODUTOS HOSPITALARES LTDA -ME
 ENDEREÇO: Avenida Vinte e Um de Abril nº 515
 BAIRRO: Centro CEP: 99740000 - BARÃO DE COTEGIPE/RS
 CNPJ: 13.229.567/0001-86
 PROCESSO: 25351.284660/2014-17 AUTORIZ/MS: 2.07450.6
 ATIVIDADE/CLASSE
 ARMAZENAR: COSMÉTICOS/PERFUMES/PRODUTOS DE HIGIENE
 DISTRIBUIR: COSMÉTICOS/PERFUMES/PRODUTOS DE HIGIENE
 EXPEDIR: COSMÉTICOS/PERFUMES/PRODUTOS DE HIGIENE
 EMPRESA: SERTRADING (BR) LTDA
 ENDEREÇO: Av: Nossa Senhora da Penha, 1495 / 604BT
 BAIRRO: Santa Lúcia CEP: 29045401 - VITÓRIA/ES
 CNPJ: 04.626.426/0001-06
 PROCESSO: 25351.190104/2002-18 AUTORIZ/MS: 2.03429.0
 ATIVIDADE/CLASSE
 ARMAZENAR: COSMÉTICOS/PERFUMES/PROD. DE HIGIENE
 IMPORTAR: COSMÉTICOS/PERFUMES/PRODUTOS DE HIGIENE
 EMPRESA: ELLO DISTRIBUIDORA DE MEDICAMENTOS LTDA - ME
 ENDEREÇO: AVENIDA BARÃO DO GURGUEIA, Nº 2230, LETRA B
 BAIRRO: VERMELHA CEP: 64018290 - TERESINA/PI
 CNPJ: 03.748.673/0001-12
 PROCESSO: 25351.423708/2014-51 AUTORIZ/MS: 1.10917.5
 ATIVIDADE/CLASSE
 ARMAZENAR: MEDICAMENTO
 DISTRIBUIR: MEDICAMENTO
 EXPEDIR: MEDICAMENTO
 TRANSPORTAR: MEDICAMENTO
 EMPRESA: FRESENIUS KABI BRASIL LTDA
 ENDEREÇO: AV. MARGINAL PROJETA DA. Nº 1652, GALPÕES 1, 2 PARTE 3,4,5,6,7 PARTE 8 PARTE KM 21/22
 BAIRRO: SÍTIO TAMBORÉ CEP: 06463400 - BARUERI/SP
 CNPJ: 49.324.221/0001-04
 PROCESSO: 25991.003408/77 AUTORIZ/MS: 1.00041.0
 ATIVIDADE/CLASSE
 ARMAZENAR: MEDICAMENTO
 DISTRIBUIR: MEDICAMENTO
 EMBALAR: MEDICAMENTO
 EXPORTAR: MEDICAMENTO
 FABRICAR: MEDICAMENTO
 IMPORTAR: INSUMOS FARMACÉUTICOS/MEDICAMENTO
 PRODUZIR: MEDICAMENTO
 EMPRESA: EAGLE CARGO TRANSPORTES E LOGISTICA LT-DA
 ENDEREÇO: RUA PEDRO TRAVISAN, 476
 BAIRRO: COLONIA RIO GRANDE CEP: 83025580 - SÃO JOSÉ DOS PINHAIS/PR
 CNPJ: 08.808.582/0001-49
 PROCESSO: 25023.020313/20-10 AUTORIZ/MS: 1.08640.1
 ATIVIDADE/CLASSE
 TRANSPORTAR: MEDICAMENTO
 EMPRESA: MEDIANA PHARMA HOSPITALAR LTDA - ME
 ENDEREÇO: RUA BAHIA, ANEXO QUADRA 13 LOTE 19
 BAIRRO: CENTRO CEP: 76400000 - URUAÇU/GO
 CNPJ: 10.567.549/0001-16
 PROCESSO: 25351.749189/2014-06 AUTORIZ/MS:
 PL9910374W91 (8.11472.1)
 ATIVIDADE/CLASSE
 ARMAZENAR: CORRELATOS
 DISTRIBUIR: CORRELATOS
 EXPEDIR: CORRELATOS
 EMPRESA: ARAUJO LOPES & CIA LTDA
 ENDEREÇO: AVENIDA JUCA BATISTA 2275, SALAS 204 A 207
 BAIRRO: CAVALHADA CEP: 91770001 - PORTO ALEGRE/RS
 CNPJ: 02.411.193/0001-07
 PROCESSO: 25351.733964/2014-10 AUTORIZ/MS:
 G132Y466WX06 (8.11444.4)

ATIVIDADE/CLASSE
 ARMAZENAR: CORRELATOS
 DISTRIBUIR: CORRELATOS
 EXPEDIR: CORRELATOS
 IMPORTAR: CORRELATOS
 EMPRESA: EAGLE CARGO TRANSPORTES E LOGISTICA LT-DA
 ENDEREÇO: RUA PEDRO TRAVISAN, 476
 BAIRRO: COLONIA RIO GRANDE CEP: 83025580 - SÃO JOSÉ DOS PINHAIS/PR
 CNPJ: 08.808.582/0001-49
 PROCESSO: 25351.783609/2010-18 AUTORIZ/MS:
 G208668H51HX (8.07114.5)
 ATIVIDADE/CLASSE
 TRANSPORTAR: CORRELATOS
 EMPRESA: INBONE COMÉRCIO, IMPORTAÇÃO E EXPORTAÇÃO DE PRODUTOS MÉDICOS LTDA.
 ENDEREÇO: Rua Príncipe Humberto, 102 Sala 13
 BAIRRO: Vila Campestre CEP: 09725200 - SÃO BERNARDO DO CAMPO/SP
 CNPJ: 18.328.578/0001-37
 PROCESSO: 25351.266872/2014-21 AUTORIZ/MS:
 WX0116479058 (8.10487.7)
 ATIVIDADE/CLASSE
 ARMAZENAR: CORRELATOS
 DISTRIBUIR: CORRELATOS
 EXPEDIR: CORRELATOS
 EXPORTAR: CORRELATOS
 IMPORTAR: CORRELATOS
 TRANSPORTAR: CORRELATOS
 EMPRESA: MERIT MEDICAL COMERCIALIZAÇÃO, DISTRIBUIÇÃO, IMPORTAÇÃO E EXPORTAÇÃO DE PRODUTOS HOSPITALARES LTDA
 ENDEREÇO: R DONA FRANCISCA n 8300 Bloco 10 modulo E
 BAIRRO: Distrito Industrial CEP: 89219600 - JOINVILLE/SC
 CNPJ: 13.200.579/0001-88
 PROCESSO: 25351.169277/2011-33 AUTORIZ/MS:
 K10L2YM7L777 (8.07409.5)
 ATIVIDADE/CLASSE
 ARMAZENAR: CORRELATOS
 DISTRIBUIR: CORRELATOS
 EMBALAR: CORRELATOS
 EXPEDIR: CORRELATOS
 EXPORTAR: CORRELATOS
 FABRICAR: CORRELATOS
 IMPORTAR: CORRELATOS
 REEMBALAR: CORRELATOS
 EMPRESA: PANPHARMA DISTRIBUIDORA DE MEDICAMENTOS LTDA
 ENDEREÇO: AV. ANTONIO FREDERICO OZANAN, 11100
 BAIRRO: DISTRITO INDUSTRIAL CEP: 13213030 - JUNDIAÍ/SP
 CNPJ: 01.206.820/0005-20
 PROCESSO: 25351.404493/2014-76 AUTORIZ/MS:
 K81131LM803Y (8.10700.1)
 ATIVIDADE/CLASSE
 ARMAZENAR: CORRELATOS
 DISTRIBUIR: CORRELATOS
 EXPEDIR: CORRELATOS
 EMPRESA: MOVIMENTE SOLUÇÕES EM TRANSPORTES LTDA-ME
 ENDEREÇO: Rua Hilário José Moreira, 465
 BAIRRO: Parque Res.Cândido Portinari CEP: 14093566 - RIBEIRÃO PRETO/SP
 CNPJ: 05.593.534/0001-92
 PROCESSO: 25351.636161/2011-84 AUTORIZ/MS:
 U615W98504L6 (8.08136.8)
 ATIVIDADE/CLASSE
 TRANSPORTAR: CORRELATOS
 EMPRESA: vip transporte de cargas ltda.
 ENDEREÇO: RUA ALMERIM, Nº 100, GALPÃO 6, COND. ATOWN AIRTON SENNA
 BAIRRO: CIDADE TUPINAMBA CEP: 07283190 - GUARULHOS/SP
 CNPJ: 05.996.122/0002-84
 PROCESSO: 25351.626545/2014-90 AUTORIZ/MS:
 K4758W41L9WL (8.11214.0)
 ATIVIDADE/CLASSE
 TRANSPORTAR: CORRELATOS
 EMPRESA: TOTAL MEDICAL COMÉRCIO E SERVIÇOS EIRELI - ME
 ENDEREÇO: RUA FERNANDA FIOROT FERREIRA, 8
 BAIRRO: EURICO SALLES CEP: 29160173 - SERRA/ES
 CNPJ: 16.977.839/0001-14
 PROCESSO: 25351.465116/2015-91 AUTORIZ/MS:
 K07M016M23X0 (8.12531.1)
 ATIVIDADE/CLASSE
 ARMAZENAR: CORRELATOS
 DISTRIBUIR: CORRELATOS
 EXPEDIR: CORRELATOS
 EMPRESA: SAMED IMPORTAÇÃO COMÉRCIO E REPRESENTAÇÃO LTDA
 ENDEREÇO: Rua Dr. Anísio Chaves nº713
 BAIRRO: aeroporto velho CEP: 68030290 - SANTARÉM/PA
 CNPJ: 22.976.138/0001-63
 PROCESSO: 25351.122022/2005-93 AUTORIZ/MS:
 5H41W8L83273 (8.02498.1)
 ATIVIDADE/CLASSE

ARMAZENAR: CORRELATOS
DISTRIBUIR: CORRELATOS
EXPEDIR: CORRELATOS
EMPRESA: RICHARDSON ELECTRONICS DO BRASIL LTDA
ENDEREÇO: RUA VISCONDE DE TAUNAY, 709
BAIRRO: VILA CRUZEIRO CEP: 04726010 - SÃO PAULO/SP
CNPJ: 00.027.681/0001-81
PROCESSO: 3507396 AUTORIZ/MS: 1.02402.0
ATIVIDADE/CLASSE
ARMAZENAR: CORRELATO
DISTRIBUIR: CORRELATO
EXPORTAR: CORRELATO
IMPORTAR: CORRELATO
EMPRESA: SAMED IMPORTAÇÃO COMÉRCIO E REPRESENTAÇÃO LTDA
ENDEREÇO: Rua Dr. Anísio Chaves nº713
BAIRRO: aeroporto velho CEP: 68030290 - SANTARÉM/PA
CNPJ: 22.976.138/0001-63
PROCESSO: 25351.194294/2006-76 AUTORIZ/MS: 3.03298.5
ATIVIDADE/CLASSE
ARMAZENAR: SANEANTE DOMIS.
DISTRIBUIR: SANEANTE DOMIS.
EXPEDIR: SANEANTE DOMIS.

RESOLUÇÃO - RE Nº 187, DE 22 DE JANEIRO DE 2016

O Diretor da Agência Nacional de Vigilância Sanitária, no uso das atribuições que lhe conferem o Decreto de nomeação de 9 de maio de 2014, da Presidenta da República, publicado no DOU de 12 de maio de 2014, e a Resolução da Diretoria Colegiada - RDC Nº 46, de 22 de outubro de 2015, tendo em vista o disposto no inciso III do art. 52 e no inciso I, § 1º do art. 59 do Regimento Interno da ANVISA, aprovado nos termos da Resolução da Diretoria Colegiada - RDC Nº 29 de 21 de julho de 2015, publicada no DOU de 23 de julho de 2015, e suas atualizações, resolve:

Art. 1º. Indeferir o pedido de Autorização de Funcionamento para as Empresas constantes no anexo desta Resolução.

Art. 2º Esta Resolução entra em vigor na data de sua publicação.

JOSÉ CARLOS MAGALHÃES DA SILVA MOUTINHO

ANEXO

EMPRESA: DISTRIBUIDORA DE MEDICAMENTOS VITAL LTDA ME
ENDEREÇO: AVENIDA ALVARO ADOLFO Nº 87
BAIRRO: PRAINHA CEP: 68005150 - SANTARÉM/PA
CNPJ: 08.731.209/0001-37
PROCESSO: 25351.803423/2016-00
MOTIVO DO INDEFERIMENTO:

Não apresentação de relatório de inspeção ou documento equivalente que ateste o cumprimento dos requisitos técnicos para as atividades e classes pleiteadas, emitidos pela autoridade sanitária local competente, conforme disposto no artigo 15º e artigo 18º da RDC nº 16/2014.

EMPRESA: Nutri Care Produtos Nutricionais Ltda Me
ENDEREÇO: Rua Nossa Senhora da Guia nº517 -Térreo
BAIRRO: Jardim Santa Marta CEP: 78043605 - CUIABÁ/MT
CNPJ: 22.680.187/0001-54
PROCESSO: 25351.801420/2016-11

MOTIVO DO INDEFERIMENTO:
Não apresentação do relatório de inspeção ou documento equivalente que ateste o cumprimento dos requisitos técnicos para as atividades e classes pleiteadas, emitidos pela autoridade sanitária local competente, conforme disposto no artigo 15º e artigo 18º da RDC nº 16/2014.

EMPRESA: D-HOSP - DISTRIBUIDORA HOSPITALAR, IMPORTAÇÃO E EXPORTAÇÃO LTDA
ENDEREÇO: AVENIDA DOS EXPEDICIONARIOS N.4788
BAIRRO: MONTESE CEP: 60410302 - FORTALEZA/CE
CNPJ: 08.076.127/0009-53
PROCESSO: 25351.803873/2016-21

MOTIVO DO INDEFERIMENTO:
Não apresentação de relatório de inspeção ou documento equivalente que ateste o cumprimento dos requisitos técnicos para as atividades e classes pleiteadas, emitidos pela autoridade sanitária local competente, conforme disposto no artigo 15º e artigo 18º da RDC nº 16/2014.

EMPRESA: MEDINOVA LIFE SCIENCES IMPORTADORA E DISTRIBUIDORA DE PRODUTOS MÉDICOS E HOSPITALARES LTDA - EPP
ENDEREÇO: Q SMDB CONJUNTO 12, BLOCO I, SALA 206
BAIRRO: SETOR DE MANSÕES DOM BOSCO CEP: 71680119 - BRASÍLIA/DF
CNPJ: 22.256.726/0001-22
PROCESSO: 25351.803627/2016-29

MOTIVO DO INDEFERIMENTO:
Não apresentação de relatório de inspeção ou documento equivalente que ateste o cumprimento dos requisitos técnicos para as atividades e classes pleiteadas, emitidos pela autoridade sanitária local competente, conforme disposto no artigo 15º e artigo 18º da RDC nº 16/2014.

EMPRESA: Marju - Indústria de Produtos de Limpeza Ltda
ENDEREÇO: Rua Pal Manoel A. da Silva nº 120
BAIRRO: Toquinha CEP: 44380000 - CRUZ DAS ALMAS/BA
CNPJ: 18.247.413/0001-30
PROCESSO: 25351.808091/2016-36

MOTIVO DO INDEFERIMENTO:

Não apresentação do relatório de inspeção ou documento equivalente que ateste o cumprimento dos requisitos técnicos para as atividades e classes pleiteadas, emitidos pela autoridade sanitária local competente; conforme disposto no artigo 15º e artigo 18º da RDC nº 16/2014.

EMPRESA: ORGANISCH COMERCIO DE PRODUTOS ORGANICOS LTDA - ME
ENDEREÇO: RIO GRANDE DO SUL. No: 316 SALA: 1-A
BAIRRO: ANITA GARIBALDI CEP: 89203570 - JOINVILLE/SC
CNPJ: 21.637.266/0001-10

PROCESSO: 25351.805780/2016-55
EXP: 1153270/16-0, 1153341/16-2, 1153354/16-4 E 1153348/16-0

MOTIVO DO INDEFERIMENTO:
Não apresentação do relatório de inspeção ou documento equivalente que ateste o cumprimento dos requisitos técnicos para as atividades e classes pleiteadas, emitidos pela autoridade sanitária local competente; conforme disposto no artigo 15º e artigo 18º da RDC nº 16/2014.

EMPRESA: Nutri Care Produtos Nutricionais Ltda Me
ENDEREÇO: Rua Nossa Senhora da Guia nº517 -Térreo
BAIRRO: Jardim Santa Marta CEP: 78043605 - CUIABÁ/MT
CNPJ: 22.680.187/0001-54

PROCESSO: 25351.801425/2016-57

MOTIVO DO INDEFERIMENTO:
Não apresentação do relatório de inspeção ou documento equivalente que ateste o cumprimento dos requisitos técnicos para as atividades e classes pleiteadas, emitidos pela autoridade sanitária local competente; conforme disposto no artigo 15º e artigo 18º da RDC nº 16/2014.

EMPRESA: vilfra importação e exportação Ltda
ENDEREÇO: avenida dos engenheiros 1384
BAIRRO: ALÍPIO DE MELO CEP: 30840300 - BELO HORIZONTE/MG

CNPJ: 10.318.592/0001-48

PROCESSO: 25351.804083/2016-73

MOTIVO DO INDEFERIMENTO:
Não apresentação de relatório de inspeção ou documento equivalente que ateste o cumprimento dos requisitos técnicos para as atividades e classes pleiteadas, emitidos pela autoridade sanitária local competente, conforme disposto no artigo 15º e artigo 18º da RDC nº 16/2014.

EMPRESA: ORGANISCH COMERCIO DE PRODUTOS ORGANICOS LTDA - ME
ENDEREÇO: RIO GRANDE DO SUL. No: 316 SALA: 1-A
BAIRRO: ANITA GARIBALDI CEP: 89203570 - JOINVILLE/SC
CNPJ: 21.637.266/0001-10

PROCESSO: 25351.767550/2015-84

EXP: 1094383/15-8, 1155018/16-0, 1155065/16-1 E 1155023/16-6

MOTIVO DO INDEFERIMENTO:
Não apresentação do relatório de inspeção ou documento equivalente que ateste o cumprimento dos requisitos técnicos para as atividades e classes pleiteadas, emitidos pela autoridade sanitária local competente, conforme disposto no artigo 15º e artigo 18º da RDC nº 16/2014.

RESOLUÇÃO - RE Nº 188, DE 22 DE JANEIRO DE 2016

O Diretor da Agência Nacional de Vigilância Sanitária, no uso das atribuições que lhe conferem o Decreto de nomeação de 9 de maio de 2014, da Presidenta da República, publicado no DOU de 12 de maio de 2014, e a Resolução da Diretoria Colegiada - RDC Nº 46, de 22 de outubro de 2015, tendo em vista o disposto no inciso III do art. 52 e no inciso I, § 1º do art. 59 do Regimento Interno da ANVISA, aprovado nos termos da Resolução da Diretoria Colegiada - RDC Nº 29 de 21 de julho de 2015, publicada no DOU de 23 de julho de 2015, e suas atualizações, resolve:

Art. 1º. Indeferir o pedido de Alteração de Autorização de Funcionamento das Empresas constantes no anexo desta Resolução.

Art. 2º Esta Resolução entra em vigor na data de sua publicação.

JOSÉ CARLOS MAGALHÃES DA SILVA MOUTINHO

ANEXO

EMPRESA: Rplog distribuidora de medicamentos Ltda
ENDEREÇO: Av. rita candida nogueira
BAIRRO: cetro CEP: 14140000 - CRAVINHOS/SP
CNPJ: 10.844.382/0001-93

PROCESSO: 25351.717593/2010-68

MOTIVO DO INDEFERIMENTO:
A autorização objeto do petição encontra-se caduca, conforme disposto no artigo 20º, § 2º da RDC 16/2014. Deverá ser realizado novo pedido de concessão.

EMPRESA: J P DOS SANTOS
ENDEREÇO: Rua 15 de Novembro nº 1437
BAIRRO: CENTRO CEP: 95800000 - VENÂNCIO AIRES/RS
CNPJ: 11.687.137/0001-82

PROCESSO: 25351.216327/2011-80

MOTIVO DO INDEFERIMENTO:
Não apresentação de documento vigente com dados atualizados, emitido pela autoridade sanitária local competente, que ateste o cumprimento dos requisitos técnicos para as atividades e classes pleiteadas no novo endereço, conforme disposto no artigo 15º e artigo 18º da RDC nº 16/2014.

EMPRESA: PEDRO HORÁCIO DE FIGUEIREDO DUTRA

ENDEREÇO: RUA JOSÉ DE ALENCAR, Nº 704

BAIRRO: BOA VISTA CEP: 50070030 - RECIFE/PE

CNPJ: 00.478.592/0001-51

PROCESSO: 25019.001003/02-37

MOTIVO DO INDEFERIMENTO:

Não cumprimento da exigência formulada sob o número de notificação 0477192/15-3, contrariando os artigos 6º e 11º da RDC nº 204/2005. A empresa não peticionou a alteração do endereço da sede ou a alteração do endereço por ato público.

RESOLUÇÃO - RE Nº 189, DE 22 DE JANEIRO DE 2016

O Diretor da Agência Nacional de Vigilância Sanitária, no uso das atribuições que lhe conferem o Decreto de nomeação de 9 de maio de 2014, da Presidenta da República, publicado no DOU de 12 de maio de 2014, e a Resolução da Diretoria Colegiada - RDC Nº 46, de 22 de outubro de 2015, tendo em vista o disposto no inciso III do art. 52 e no inciso I, § 1º do art. 59 do Regimento Interno da ANVISA, aprovado nos termos da Resolução da Diretoria Colegiada - RDC Nº 29 de 21 de julho de 2015, publicada no DOU de 23 de julho de 2015, e suas atualizações, resolve:

Art. 1º Cancelar as Autorizações de Funcionamento de Empresas constantes no anexo desta Resolução.

Art. 2º Esta Resolução entra em vigor na data de sua publicação.

JOSÉ CARLOS MAGALHÃES DA SILVA MOUTINHO

ANEXO

EMPRESA: MILLER INDUSTRIAL FTCA LTDA
ENDEREÇO: RUA MAGALHÃES CASTRO 180
BAIRRO: RIACHUELO CEP: 20961020 - RIO DE JANEIRO/RJ
CNPJ: 33.191.735/0001-07

PROCESSO: 25991.006460/77 AUTORIZ/MS: 1.00264.1

MOTIVO DO CANCELAMENTO:

Ofício nº 146 SES/SVS/SUVISA emitido pela Secretaria de Estado de Saúde do Governo do Estado do Rio de Janeiro e não cumprimento da Notificação de Exigência nº 0692020/15-9.

EMPRESA: NEWPORT MEDICAMENTOS LTDA
ENDEREÇO: R FIGUEIRA DE MELO 00301
BAIRRO: S CRISTOVAO CEP: 20941 - RIO DE JANEIRO/RJ
CNPJ: 42.106.971/0001-60

PROCESSO: 250000425577 AUTORIZ/MS: 1.00634.1

MOTIVO DO CANCELAMENTO:

Encerramento de Atividades.

EMPRESA: MARIO LAMEIRA CIA LTDA
ENDEREÇO: R JOSE AUGUSTO CORREIA 00341
BAIRRO: CEP: 65000 - SÃO LUÍS/MA

CNPJ: 06.261.226/0001-22

PROCESSO: 250000892183 AUTORIZ/MS: 1.01109.3

MOTIVO DO CANCELAMENTO:

Encerramento de Atividades.

EMPRESA: LAVIL LAB VITORIA DE IND FTCA LTDA
ENDEREÇO: RUA 33 00059

BAIRRO: SANTA MONICA CEP: 29100 - VILA VELHA/ES

CNPJ: 27.983.501/0001-91

PROCESSO: 250000888383 AUTORIZ/MS: 1.01204.0

MOTIVO DO CANCELAMENTO:

Encerramento de Atividades.

EMPRESA: DEGUDENT INDÚSTRIA E COMÉRCIO LTDA
ENDEREÇO: RUA FUNCHAL 375, SALA 51

BAIRRO: VILA OLÍMPIA CEP: 04551060 - SÃO PAULO/SP

CNPJ: 03.757.350/0001-95

PROCESSO: 25351.200026/2002-77

AUTORIZ/MS:

UX63383Y3461 (8.01173.1)

MOTIVO DO CANCELAMENTO:

Ofício nº 002/COVISA/SGPROD/2015 emitido pela Coordenação de Vigilância em Saúde da Prefeitura do Município de São Paulo e encerramento de atividades.

EMPRESA: MEDCOT INDÚSTRIA COMÉRCIO E SERVIÇOS PARA VEICULOS DE EMERGÊNCIA LTDA
ENDEREÇO: RUA ARTUR ROBERTO, 104
BAIRRO: PARQUE EDU CHAVES CEP: 02230010 - SÃO PAULO/SP

CNPJ: 10.494.057/0001-48

PROCESSO: 25351.543533/2012-99

AUTORIZ/MS:

UW89X8654YL2 (8.09059.9)

MOTIVO DO CANCELAMENTO:

Ofício 004493/2015-N01 emitido pela Secretaria de Estado Da Saúde de São Paulo e não cumprimento da Notificação de Exigência nº 0752757/15-8.

EMPRESA: SETE BELO INDÚSTRIA E COMÉRCIO LTDA
ENDEREÇO: NORBERTO DE CARVALHO 1473

BAIRRO: CENTRO CEP: 17560000 - VERA CRUZ/SP

CNPJ: 72.887.037/0001-94

PROCESSO: 25004.002428/94 AUTORIZ/MS: 3.01640.2

MOTIVO DO CANCELAMENTO:

Ofício GT Saneantes/Ditep n. 000515/2015-CVS do Centro de Vigilância Sanitária do Estado de São Paulo e não cumprimento da Notificação de Exigência 0707356/15-9.

**RESOLUÇÃO - RE Nº 190, DE 22 DE JANEIRO DE 2016**

O Diretor da Agência Nacional de Vigilância Sanitária, no uso das atribuições que lhe conferem o Decreto de nomeação de 9 de maio de 2014, da Presidenta da República, publicado no DOU de 12 de maio de 2014, e a Resolução da Diretoria Colegiada - RDC nº. 46, de 22 de outubro de 2015, tendo em vista o disposto no inciso III do art. 52 e no inciso I, § 1º do art. 59 do Regimento Interno da ANVISA, aprovado nos termos da Resolução da Diretoria Colegiada - RDC Nº29 de 21 de julho de 2015, publicada no DOU de 23 de julho de 2015, e suas atualizações, resolve:

Art. 1º Conceder Autorização de Funcionamento para os estabelecimentos de comercialização de medicamentos, farmácias e drogarias, em conformidade com o anexo desta Resolução.

Art. 2º Esta Resolução entra em vigor na data de sua publicação

JOSÉ CARLOS MAGALHÃES DA SILVA MOUTINHO

ANEXO

EMPRESA: DROGARIA SAO PAULO S.A.
ENDEREÇO: AVENIDA EMILIO BOSCO, 495
BAIRRO: JARDIM MORUMBI (NOVA VENEZA) CEP: 13180000 - SUMARÉ/SP
CNPJ: 61.412.110/0714-19
PROCESSO: 25351.803682/2016-01 AUTORIZ/MS: 7.43201.1
ATIVIDADE/CLASSE:
COMÉRCIO ALIMENTOS PERMITIDOS/CORRELATOS/COSMÉTICOS/PERFUMES/PRODUTOS DE HIGIENE
DISPENSÇÃO DE PLANTAS MEDICINAIS-
DISPENSÇÃO DE MEDICAMENTOS, INCLUSIVE SUJEITOS A CONTROLE ESPECIAL
PRESTAÇÃO DE SERVIÇOS FARMACÊUTICOS-
EMPRESA: DROGARIA DAROS LTDA ME
ENDEREÇO: AV JOSE DE OLIVEIRA BORGES 500 LOJA A
BAIRRO: LIA MARCIA CEP: 28360000 - BOM JESUS DO ITA-BAPOANA/RJ
CNPJ: 01.745.551/0001-47
PROCESSO: 25351.804917/2016-01 AUTORIZ/MS: 7.43179.6
ATIVIDADE/CLASSE:
COMÉRCIO ALIMENTOS PERMITIDOS/CORRELATOS/COSMÉTICOS/PERFUMES/PRODUTOS DE HIGIENE
DISPENSÇÃO DE PLANTAS MEDICINAIS-
DISPENSÇÃO DE MEDICAMENTOS NÃO SUJEITOS AO CONTROLE ESPECIAL-
EMPRESA: DROGARIAS PACHECO S.A.
ENDEREÇO: RUA MAJOR ÁVILA, 126 LOJA A
BAIRRO: TIJUCA CEP: 20511140 - RIO DE JANEIRO/RJ
CNPJ: 33.438.250/0311-27
PROCESSO: 25351.758713/2010-06 AUTORIZ/MS: 7.43213.2
ATIVIDADE/CLASSE:
COMÉRCIO ALIMENTOS PERMITIDOS/CORRELATOS/COSMÉTICOS/PERFUMES/PRODUTOS DE HIGIENE
DISPENSÇÃO DE MEDICAMENTOS NÃO SUJEITOS AO CONTROLE ESPECIAL-
EMPRESA: drogarias pacheco S/A
ENDEREÇO: Rua dos Andradas, 43/47
BAIRRO: Centro CEP: 20051000 - RIO DE JANEIRO/RJ
CNPJ: 33.438.250/0011-39
PROCESSO: 25351.745218/2010-07 AUTORIZ/MS: 7.43212.9
ATIVIDADE/CLASSE:
COMÉRCIO ALIMENTOS PERMITIDOS/CORRELATOS/COSMÉTICOS/PERFUMES/PRODUTOS DE HIGIENE
DISPENSÇÃO DE MEDICAMENTOS NÃO SUJEITOS AO CONTROLE ESPECIAL-
EMPRESA: Drogeria Rede+ Emergência - EIRELI - ME
ENDEREÇO: Rua Antonio Carlos Paniago 1368
BAIRRO: Nova Esperança CEP: 76240000 - ARAGARÇAS/GO
CNPJ: 22.457.961/0001-62
PROCESSO: 25351.804794/2016-08 AUTORIZ/MS: 7.43180.8
ATIVIDADE/CLASSE:
COMÉRCIO ALIMENTOS PERMITIDOS/CORRELATOS/COSMÉTICOS/PERFUMES/PRODUTOS DE HIGIENE
DISPENSÇÃO DE PLANTAS MEDICINAIS-
DISPENSÇÃO DE MEDICAMENTOS, INCLUSIVE SUJEITOS A CONTROLE ESPECIAL
EMPRESA: CAIXA DE ASSISTENCIA DOS ADVOGADOS DE SAO PAULO
ENDEREÇO: AV CANDIDO XAVIER ALMEIDA DE SOUZA 175
BAIRRO: JARDIM ESPLANADA CEP: 08780210 - MOGI DAS CRUZES/SP
CNPJ: 44.692.168/0032-87
PROCESSO: 25351.794335/2016-09 AUTORIZ/MS: 7.43183.9
ATIVIDADE/CLASSE:
COMÉRCIO ALIMENTOS PERMITIDOS/CORRELATOS/COSMÉTICOS/PERFUMES/PRODUTOS DE HIGIENE
DISPENSÇÃO DE PLANTAS MEDICINAIS-
DISPENSÇÃO DE MEDICAMENTOS, INCLUSIVE SUJEITOS A CONTROLE ESPECIAL
EMPRESA: JMG DROGARIA LTDA ME
ENDEREÇO: Av. José Ferreira dos Reis , 375
BAIRRO: Centro CEP: 14160070 - SERTÃOZINHO/SP
CNPJ: 23.193.968/0001-87
PROCESSO: 25351.807456/2016-10 AUTORIZ/MS: 7.43178.2
ATIVIDADE/CLASSE:

COMÉRCIO ALIMENTOS PERMITIDOS/CORRELATOS/COSMÉTICOS/PERFUMES/PRODUTOS DE HIGIENE
DISPENSÇÃO DE MEDICAMENTOS, INCLUSIVE SUJEITOS A CONTROLE ESPECIAL
EMPRESA: EMPREENDIMENTOS PAGUE MENOS S/A
ENDEREÇO: AV ADOLFO MOITINHO, 251 A
BAIRRO: Centro CEP: 44900000 - IRECÊ/BA
CNPJ: 06.626.253/0861-02
PROCESSO: 25351.807176/2016-10 AUTORIZ/MS: 7.43167.4
ATIVIDADE/CLASSE:
COMÉRCIO ALIMENTOS PERMITIDOS/CORRELATOS/COSMÉTICOS/PERFUMES/PRODUTOS DE HIGIENE
DISPENSÇÃO DE PLANTAS MEDICINAIS-
DISPENSÇÃO DE MEDICAMENTOS, INCLUSIVE SUJEITOS A CONTROLE ESPECIAL
PRESTAÇÃO DE SERVIÇOS FARMACÊUTICOS-
EMPRESA: RAIA DROGASIL S/A
ENDEREÇO: RUA LUIZ SCAVONE, 451 LJ 1, 2, 3 e 4
BAIRRO: JD DE LUCCA CEP: 13255290 - ITATIBA/SP
CNPJ: 61.585.865/1368-00
PROCESSO: 25351.803395/2016-11 AUTORIZ/MS: 7.43161.2
ATIVIDADE/CLASSE:
COMÉRCIO ALIMENTOS PERMITIDOS/CORRELATOS/COSMÉTICOS/PERFUMES/PRODUTOS DE HIGIENE
DISPENSÇÃO DE MEDICAMENTOS, INCLUSIVE SUJEITOS A CONTROLE ESPECIAL
PRESTAÇÃO DE SERVIÇOS FARMACÊUTICOS-
EMPRESA: m s carneiro ribeiro
ENDEREÇO: av. do contorno, 26-C QUADRA: 07
BAIRRO: são pedro CEP: 67200000 - MARITUBA/PA
CNPJ: 22.652.116/0001-48
PROCESSO: 25351.804111/2016-12 AUTORIZ/MS: 7.43175.1
ATIVIDADE/CLASSE:
COMÉRCIO ALIMENTOS PERMITIDOS/CORRELATOS/COSMÉTICOS/PERFUMES/PRODUTOS DE HIGIENE
DISPENSÇÃO DE MEDICAMENTOS NÃO SUJEITOS AO CONTROLE ESPECIAL-
EMPRESA: ROSELI APARECIDA DA SILVA - ME
ENDEREÇO: RUA DAS LARANJEIRA, SN, QD.11, LT.59
BAIRRO: ROSELANDIA CEP: 75240000 - BELA VISTA DE GOIÁS/GO
CNPJ: 09.157.737/0001-97
PROCESSO: 25351.804094/2016-13 AUTORIZ/MS: 7.43177.9
ATIVIDADE/CLASSE:
COMÉRCIO ALIMENTOS PERMITIDOS/CORRELATOS/COSMÉTICOS/PERFUMES/PRODUTOS DE HIGIENE
DISPENSÇÃO DE MEDICAMENTOS, INCLUSIVE SUJEITOS A CONTROLE ESPECIAL
PRESTAÇÃO DE SERVIÇOS FARMACÊUTICOS-
EMPRESA: FARMACIA PREÇO BAIXO DE LOANDA LTDA
ENDEREÇO: AVENIDA PARANÁ, 1198
BAIRRO: CENTRO CEP: 87900000 - LOANDA/PR
CNPJ: 23.082.697/0001-92
PROCESSO: 25351.805877/2016-14 AUTORIZ/MS: 7.43173.4
ATIVIDADE/CLASSE:
COMÉRCIO ALIMENTOS PERMITIDOS/CORRELATOS/COSMÉTICOS/PERFUMES/PRODUTOS DE HIGIENE
DISPENSÇÃO DE PLANTAS MEDICINAIS-
DISPENSÇÃO DE MEDICAMENTOS, INCLUSIVE SUJEITOS A CONTROLE ESPECIAL
FRACIONAMENTO-
EMPRESA: FARMACIA SEBOLD LTDA ME
ENDEREÇO: Rua Amazonas, SALA 01, Nº 792
BAIRRO: Garcia CEP: 89020000 - BLUMENAU/SC
CNPJ: 23.299.629/0001-80
PROCESSO: 25351.807488/2016-15 AUTORIZ/MS: 7.43164.3
ATIVIDADE/CLASSE:
COMÉRCIO ALIMENTOS PERMITIDOS/CORRELATOS/COSMÉTICOS/PERFUMES/PRODUTOS DE HIGIENE
DISPENSÇÃO DE PLANTAS MEDICINAIS-
DISPENSÇÃO DE MEDICAMENTOS, INCLUSIVE SUJEITOS A CONTROLE ESPECIAL
PRESTAÇÃO DE SERVIÇOS FARMACÊUTICOS-
EMPRESA: DROGARIA SAO PAULO S.A.
ENDEREÇO: AVENIDA ALBINO JOSE BARBOSA DE OLIVEIRA, S/N: LOTE 07 E 08
BAIRRO: BARAO GERALDO CEP: 13084008 - CAMPINAS/SP
CNPJ: 61.412.110/0576-96
PROCESSO: 25351.803686/2016-17 AUTORIZ/MS: 7.43174.8
ATIVIDADE/CLASSE:
COMÉRCIO ALIMENTOS PERMITIDOS/CORRELATOS/COSMÉTICOS/PERFUMES/PRODUTOS DE HIGIENE
DISPENSÇÃO DE MEDICAMENTOS, INCLUSIVE SUJEITOS A CONTROLE ESPECIAL
PRESTAÇÃO DE SERVIÇOS FARMACÊUTICOS-
EMPRESA: VILSON GOIN & CIA LTDA - ME
ENDEREÇO: AVENIDA BRASIL, Nº 1505 loja A
BAIRRO: CENTRO CEP: 85851000 - FOZ DO IGUAÇU/PR
CNPJ: 03.797.500/0001-94
PROCESSO: 25351.087232/2014-19 AUTORIZ/MS: 7.43158.3
ATIVIDADE/CLASSE:
COMÉRCIO ALIMENTOS PERMITIDOS/CORRELATOS/COSMÉTICOS/PERFUMES/PRODUTOS DE HIGIENE
DISPENSÇÃO DE MEDICAMENTOS, INCLUSIVE SUJEITOS A CONTROLE ESPECIAL
MANIPULAÇÃO DE PRODUTOS MAGISTRAIS-
MANIPULAÇÃO DE PRODUTOS OFICINAIS-

EMPRESA: RAIA DROGASIL S/A
ENDEREÇO: AV. CONSELHEIRO ROSA E SILVA, 1687 - COMPLEMENTO 1701
BAIRRO: GRACAS CEP: 52050225 - RECIFE/PE
CNPJ: 61.585.865/1294-30
PROCESSO: 25351.804132/2016-20 AUTORIZ/MS: 7.43162.6
ATIVIDADE/CLASSE:
COMÉRCIO ALIMENTOS PERMITIDOS/CORRELATOS/COSMÉTICOS/PERFUMES/PRODUTOS DE HIGIENE
DISPENSÇÃO DE PLANTAS MEDICINAIS-
DISPENSÇÃO DE MEDICAMENTOS, INCLUSIVE SUJEITOS A CONTROLE ESPECIAL
EMPRESA: DROGARIAS PACHECO S/A
ENDEREÇO: RUA HADDOCK LOBO, 463
BAIRRO: TIJUCA CEP: 20260133 - RIO DE JANEIRO/RJ
CNPJ: 33.438.250/0222-17
PROCESSO: 25351.758443/2010-21 AUTORIZ/MS: 7.43210.1
ATIVIDADE/CLASSE:
COMÉRCIO ALIMENTOS PERMITIDOS/CORRELATOS/COSMÉTICOS/PERFUMES/PRODUTOS DE HIGIENE
DISPENSÇÃO DE MEDICAMENTOS, INCLUSIVE SUJEITOS A CONTROLE ESPECIAL
EMPRESA: DROGARIA SÃO PAULO SA
ENDEREÇO: R CAMPOS SALES, Nº 591
BAIRRO: CENTRO CEP: 06401000 - BARUERI/SP
CNPJ: 61.412.110/0348-07
PROCESSO: 25351.803696/2016-22 AUTORIZ/MS: 7.43163.0
ATIVIDADE/CLASSE:
COMÉRCIO ALIMENTOS PERMITIDOS/CORRELATOS/COSMÉTICOS/PERFUMES/PRODUTOS DE HIGIENE
DISPENSÇÃO DE MEDICAMENTOS, INCLUSIVE SUJEITOS A CONTROLE ESPECIAL
PRESTAÇÃO DE SERVIÇOS FARMACÊUTICOS-
EMPRESA: ARSS COMÉRCIO DE PRODUTOS FARMACEUTICOS EIRELI - ME
ENDEREÇO: Praça Marechal Deodoro da Fonseca Nº 214
BAIRRO: CENTRO CEP: 4432000 - CONCEIÇÃO DA FEIRA/BA
CNPJ: 22.945.964/0001-45
PROCESSO: 25351.804742/2016-23 AUTORIZ/MS: 7.43166.1
ATIVIDADE/CLASSE:
COMÉRCIO ALIMENTOS PERMITIDOS/CORRELATOS/COSMÉTICOS/PERFUMES/PRODUTOS DE HIGIENE
DISPENSÇÃO DE PLANTAS MEDICINAIS-
DISPENSÇÃO DE MEDICAMENTOS, INCLUSIVE SUJEITOS A CONTROLE ESPECIAL
EMPRESA: DROGARIA SAO PAULO S.A.
ENDEREÇO: AV EXPEDICIONARIOS BRASILEIROS, 392
BAIRRO: JARDIM SANTA HELENA CEP: 15600000 - FERNANDÓPOLIS/SP
CNPJ: 61.412.110/0707-90
PROCESSO: 25351.803687/2016-30 AUTORIZ/MS: 7.43190.2
ATIVIDADE/CLASSE:
COMÉRCIO ALIMENTOS PERMITIDOS/CORRELATOS/COSMÉTICOS/PERFUMES/PRODUTOS DE HIGIENE
DISPENSÇÃO DE MEDICAMENTOS, INCLUSIVE SUJEITOS A CONTROLE ESPECIAL
PRESTAÇÃO DE SERVIÇOS FARMACÊUTICOS-
EMPRESA: DROGARIA DELFIM LTDA ME
ENDEREÇO: RUA PRESIDENTE TANCREDO NEVES, 127
BAIRRO: CENTRO CEP: 37514000 - DELFIM MOREIRA/MG
CNPJ: 23.485.759/0001-07
PROCESSO: 25351.803031/2016-31 AUTORIZ/MS: 7.43182.5
ATIVIDADE/CLASSE:
COMÉRCIO ALIMENTOS PERMITIDOS/CORRELATOS/COSMÉTICOS/PERFUMES/PRODUTOS DE HIGIENE
DISPENSÇÃO DE PLANTAS MEDICINAIS-
DISPENSÇÃO DE MEDICAMENTOS, INCLUSIVE SUJEITOS A CONTROLE ESPECIAL
FRACIONAMENTO-
PRESTAÇÃO DE SERVIÇOS FARMACÊUTICOS-
EMPRESA: luna med comercio de medicamentos
ENDEREÇO: AVENIDA CASTRO ALVES ,N 15 A
BAIRRO: CENTRO CEP: 46460000 - PALMAS DE MONTE ALTO/BA
CNPJ: 04.716.069/0001-77
PROCESSO: 25351.807066/2016-40 AUTORIZ/MS: 7.43170.3
ATIVIDADE/CLASSE:
COMÉRCIO ALIMENTOS PERMITIDOS/CORRELATOS/COSMÉTICOS/PERFUMES/PRODUTOS DE HIGIENE
DISPENSÇÃO DE MEDICAMENTOS NÃO SUJEITOS AO CONTROLE ESPECIAL-
EMPRESA: SIMONNY CRISTINA SCHRAIBER-ME
ENDEREÇO: AVENIDA NORTE, Nº 1970, QUADRA 01, LOTE 20, SALA 01
BAIRRO: NOVA QUERÊNCIA CEP: 78643000 - QUERÊNCIA/MT
CNPJ: 23.250.930/0001-07
PROCESSO: 25351.805799/2016-40 AUTORIZ/MS: 7.43168.8
ATIVIDADE/CLASSE:
COMÉRCIO ALIMENTOS PERMITIDOS/CORRELATOS/COSMÉTICOS/PERFUMES/PRODUTOS DE HIGIENE
DISPENSÇÃO DE PLANTAS MEDICINAIS-
DISPENSÇÃO DE MEDICAMENTOS, INCLUSIVE SUJEITOS A CONTROLE ESPECIAL
FRACIONAMENTO-

PRESTAÇÃO DE SERVIÇOS FARMACÊUTICOS-EMPRESA: DROGARIAS MULTIPOLAR LTDA ENDEREÇO: AV. OCTAVIO MANGABEIRA, 10241 BAIRRO: PIATA CEP: 41650000 - SALVADOR/BA CNPJ: 06.935.287/0001-28 PROCESSO: 25351.807027/2016-42 AUTORIZ/MS: 7.43203.8 ATIVIDADE/CLASSE: COMÉRCIO ALIMENTOS PERMITIDOS/CORRELATOS/COSMÉTICOS/PERFUMES/PRODUTOS DE HIGIENE DISPENSAÇÃO DE PLANTAS MEDICINAIS- DISPENSAÇÃO DE MEDICAMENTOS NÃO SUJEITOS AO CONTROLE ESPECIAL-EMPRESA: AP Drogaria LTDA - ME ENDEREÇO: Rua Missionario Otto Nelson S/N BAIRRO: Stella Maris CEP: 41600650 - SALVADOR/BA CNPJ: 18.612.271/0001-63 PROCESSO: 25351.807034/2016-44 AUTORIZ/MS: 7.43194.7 ATIVIDADE/CLASSE: COMÉRCIO ALIMENTOS PERMITIDOS/CORRELATOS/COSMÉTICOS/PERFUMES/PRODUTOS DE HIGIENE DISPENSAÇÃO DE PLANTAS MEDICINAIS- DISPENSAÇÃO DE MEDICAMENTOS, INCLUSIVE SUJEITOS A CONTROLE ESPECIAL-EMPRESA: jones drogaria e perfumaria ltda ENDEREÇO: RUA ARARI Nº 272 BAIRRO: SANTA CLARA CEP: 33200000 - VESPASIANO/MG CNPJ: 01.042.842/0001-79 PROCESSO: 25351.806577/2016-44 AUTORIZ/MS: 7.43185.6 ATIVIDADE/CLASSE: COMÉRCIO ALIMENTOS PERMITIDOS/CORRELATOS/COSMÉTICOS/PERFUMES/PRODUTOS DE HIGIENE DISPENSAÇÃO DE MEDICAMENTOS, INCLUSIVE SUJEITOS A CONTROLE ESPECIAL- FRACIONAMENTO- PRESTAÇÃO DE SERVIÇOS FARMACÊUTICOS-EMPRESA: Sílvia Borges Melo ENDEREÇO: Rua couro magalhães nº341 BAIRRO: Centro CEP: 78613000 - RIBEIRÃOZINHO/MT CNPJ: 09.063.780/0001-93 PROCESSO: 25351.183183/2014-44 AUTORIZ/MS: 7.43157.0 ATIVIDADE/CLASSE: COMÉRCIO ALIMENTOS PERMITIDOS/CORRELATOS/COSMÉTICOS/PERFUMES/PRODUTOS DE HIGIENE DISPENSAÇÃO DE PLANTAS MEDICINAIS- DISPENSAÇÃO DE MEDICAMENTOS NÃO SUJEITOS AO CONTROLE ESPECIAL-EMPRESA: L. BRITTO DA SILVA - ME ENDEREÇO: RUA PARAIBA 546 - LOJA B BAIRRO: NEOPOLIS CEP: 94100180 - GRAVATAÍ/RS CNPJ: 21.137.329/0001-79 PROCESSO: 25351.806111/2016-49 AUTORIZ/MS: 7.43169.1 ATIVIDADE/CLASSE: COMÉRCIO ALIMENTOS PERMITIDOS/CORRELATOS/COSMÉTICOS/PERFUMES/PRODUTOS DE HIGIENE DISPENSAÇÃO DE PLANTAS MEDICINAIS- DISPENSAÇÃO DE MEDICAMENTOS, INCLUSIVE SUJEITOS A CONTROLE ESPECIAL-EMPRESA: DROGARIAS PACHECO S/A ENDEREÇO: R JOAO FERNANDES NETO, 1261, LOJA A BAIRRO: CENTRO CEP: 26130050 - BELFORD ROXO/RJ CNPJ: 33.438.250/0393-73 PROCESSO: 25351.803684/2016-52 AUTORIZ/MS: 7.43186.0 ATIVIDADE/CLASSE: COMÉRCIO ALIMENTOS PERMITIDOS/CORRELATOS/COSMÉTICOS/PERFUMES/PRODUTOS DE HIGIENE DISPENSAÇÃO DE MEDICAMENTOS, INCLUSIVE SUJEITOS A CONTROLE ESPECIAL-EMPRESA: COMERCIAL FARMACEUTICO SANTA CECILIA LTDA - ME ENDEREÇO: RUA LEONEL ALENCAR 21 BAIRRO: CENTRO CEP: 63290000 - JARDIM/CE CNPJ: 05.417.433/0001-60 PROCESSO: 25351.804793/2016-55 AUTORIZ/MS: 7.43184.2 ATIVIDADE/CLASSE: COMÉRCIO ALIMENTOS PERMITIDOS/CORRELATOS/COSMÉTICOS/PERFUMES/PRODUTOS DE HIGIENE DISPENSAÇÃO DE MEDICAMENTOS NÃO SUJEITOS AO CONTROLE ESPECIAL-EMPRESA: GENIVALDO DA SILVA COIMBRA ENDEREÇO: AV. ANA MAGALHÃES - 97 - A BAIRRO: CENTRO CEP: 39837000 - JAMPRUCA/MG CNPJ: 08.837.944/0001-20 PROCESSO: 25351.797511/2016-56 AUTORIZ/MS: 7.43181.1 ATIVIDADE/CLASSE: COMÉRCIO ALIMENTOS PERMITIDOS/CORRELATOS/COSMÉTICOS/PERFUMES/PRODUTOS DE HIGIENE DISPENSAÇÃO DE PLANTAS MEDICINAIS- DISPENSAÇÃO DE MEDICAMENTOS NÃO SUJEITOS AO CONTROLE ESPECIAL- PRESTAÇÃO DE SERVIÇOS FARMACÊUTICOS-EMPRESA: M. A. SABADIN - ME ENDEREÇO: R DOM BOSCO N 19 A BAIRRO: CENTRO CEP: 78695000 - TORIXORÉU/MT CNPJ: 23.255.059/0001-26 PROCESSO: 25351.802242/2016-57 AUTORIZ/MS: 7.43172.1 ATIVIDADE/CLASSE: COMÉRCIO ALIMENTOS PERMITIDOS/CORRELATOS/COSMÉTICOS/PERFUMES/PRODUTOS DE HIGIENE DISPENSAÇÃO DE MEDICAMENTOS, INCLUSIVE SUJEITOS A CONTROLE ESPECIAL

PRESTAÇÃO DE SERVIÇOS FARMACÊUTICOS-EMPRESA: OLIVEIRA & BRAGA COMERCIO DE MEDICAMENTOS LTDA - ME ENDEREÇO: RUA LIZANDRO GOMES DE SOUZA Nº 100 BAIRRO: CENTRO CEP: 75490000 - SÃO FRANCISCO DE GOIÁS/GO CNPJ: 22.346.448/0001-02 PROCESSO: 25351.806421/2016-63 AUTORIZ/MS: 7.43187.3 ATIVIDADE/CLASSE: COMÉRCIO ALIMENTOS PERMITIDOS/CORRELATOS/COSMÉTICOS/PERFUMES/PRODUTOS DE HIGIENE DISPENSAÇÃO DE MEDICAMENTOS, INCLUSIVE SUJEITOS A CONTROLE ESPECIAL- FRACIONAMENTO- PRESTAÇÃO DE SERVIÇOS FARMACÊUTICOS-EMPRESA: DUTRA FARMA LTDA - ME ENDEREÇO: R PEDRO GUALTER N 152 A BAIRRO: FATIMA CEP: 65760000 - PRESIDENTE DUTRA/MA CNPJ: 23.153.035/0001-66 PROCESSO: 25351.807256/2016-67 AUTORIZ/MS: 7.43188.7 ATIVIDADE/CLASSE: COMÉRCIO ALIMENTOS PERMITIDOS/CORRELATOS/COSMÉTICOS/PERFUMES/PRODUTOS DE HIGIENE DISPENSAÇÃO DE PLANTAS MEDICINAIS- DISPENSAÇÃO DE MEDICAMENTOS NÃO SUJEITOS AO CONTROLE ESPECIAL- FRACIONAMENTO-EMPRESA: DROGARIA SAO PAULO S.A. ENDEREÇO: R COMENDADOR JOAO PERETTI, 540 BAIRRO: VILA SANTA HELENA CEP: 19015610 - PRESIDENTE PRUDENTE/SP CNPJ: 61.412.110/0723-00 PROCESSO: 25351.803690/2016-68 AUTORIZ/MS: 7.43198.1 ATIVIDADE/CLASSE: COMÉRCIO ALIMENTOS PERMITIDOS/CORRELATOS/COSMÉTICOS/PERFUMES/PRODUTOS DE HIGIENE DISPENSAÇÃO DE MEDICAMENTOS, INCLUSIVE SUJEITOS A CONTROLE ESPECIAL- PRESTAÇÃO DE SERVIÇOS FARMACÊUTICOS-EMPRESA: Francielle Leal de Paiva Me ENDEREÇO: Avenida Brasília 1275 loja C 2 BAIRRO: centro CEP: 18490000 - BARÃO DE ANTONINA/SP CNPJ: 23.807.847/0001-88 PROCESSO: 25351.807141/2016-72 AUTORIZ/MS: 7.43165.7 ATIVIDADE/CLASSE: COMÉRCIO ALIMENTOS PERMITIDOS/CORRELATOS/COSMÉTICOS/PERFUMES/PRODUTOS DE HIGIENE DISPENSAÇÃO DE MEDICAMENTOS, INCLUSIVE SUJEITOS A CONTROLE ESPECIAL- PRESTAÇÃO DE SERVIÇOS FARMACÊUTICOS-EMPRESA: AFN DROGARIA LTDA - ME ENDEREÇO: LARGO DA SOLEDADE 31 ESTRADA DA LIBERDADE BAIRRO: LIBERDADE CEP: 41325090 - SALVADOR/BA CNPJ: 03.976.848/0001-49 PROCESSO: 25351.806980/2016-73 AUTORIZ/MS: 7.43207.2 ATIVIDADE/CLASSE: COMÉRCIO ALIMENTOS PERMITIDOS/CORRELATOS/COSMÉTICOS/PERFUMES/PRODUTOS DE HIGIENE DISPENSAÇÃO DE PLANTAS MEDICINAIS- DISPENSAÇÃO DE MEDICAMENTOS NÃO SUJEITOS AO CONTROLE ESPECIAL-EMPRESA: FARMACIA POPULAR DE BELEM LTDA - EPP ENDEREÇO: AVENIDA PEDRO MIRANDA Nº 1504 BAIRRO: PEDREIRA CEP: 66085022 - BELÉM/PA CNPJ: 14.534.212/0001-63 PROCESSO: 25351.105536/2014-75 AUTORIZ/MS: 7.12493.1 ATIVIDADE/CLASSE: COMÉRCIO ALIMENTOS PERMITIDOS/CORRELATOS/COSMÉTICOS/PERFUMES/PRODUTOS DE HIGIENE DISPENSAÇÃO DE MEDICAMENTOS, INCLUSIVE SUJEITOS A CONTROLE ESPECIAL-EMPRESA: DROGARIA SAO PAULO S.A. ENDEREÇO: CAMINHO 14-QUADRA A (FAZ GRANDE I), 6 BAIRRO: CAJAZEIRAS CEP: 41339094 - SALVADOR/BA CNPJ: 61.412.110/0720-67 PROCESSO: 25351.803679/2016-76 AUTORIZ/MS: 7.43176.5 ATIVIDADE/CLASSE: COMÉRCIO ALIMENTOS PERMITIDOS/CORRELATOS/COSMÉTICOS/PERFUMES/PRODUTOS DE HIGIENE DISPENSAÇÃO DE MEDICAMENTOS, INCLUSIVE SUJEITOS A CONTROLE ESPECIAL-EMPRESA: DROGARIA PAIVA PERIM LTDA - ME ENDEREÇO: AV BRASILIA, Nº 342 BAIRRO: JARDIM LARANJEIRAS CEP: 38200000 - FRUTAL/MG CNPJ: 23.121.347/0001-98 PROCESSO: 25351.802457/2016-78 AUTORIZ/MS: 7.43171.7 ATIVIDADE/CLASSE: COMÉRCIO ALIMENTOS PERMITIDOS/CORRELATOS/COSMÉTICOS/PERFUMES/PRODUTOS DE HIGIENE DISPENSAÇÃO DE MEDICAMENTOS, INCLUSIVE SUJEITOS A CONTROLE ESPECIAL- PRESTAÇÃO DE SERVIÇOS FARMACÊUTICOS-EMPRESA: drogarias pacheco s/a ENDEREÇO: estrada da agua grande 1158 BAIRRO: vista alegre CEP: 21230351 - RIO DE JANEIRO/RJ CNPJ: 33.438.250/0401-18 PROCESSO: 25351.759146/2010-82 AUTORIZ/MS: 7.43209.0 ATIVIDADE/CLASSE:

COMÉRCIO ALIMENTOS PERMITIDOS/CORRELATOS/COSMÉTICOS/PERFUMES/PRODUTOS DE HIGIENE DISPENSAÇÃO DE MEDICAMENTOS, INCLUSIVE SUJEITOS A CONTROLE ESPECIAL-EMPRESA: SAL DA TERRA FARMÁCIA MAGISTRAL LTDA ME ENDEREÇO: rua padre luna 30 loja b BAIRRO: centro CEP: 27600000 - VALENÇA/RJ CNPJ: 11.458.557/0001-97 PROCESSO: 25351.238185/2014-88 AUTORIZ/MS: 7.43159.7 ATIVIDADE/CLASSE: COMÉRCIO ALIMENTOS PERMITIDOS/CORRELATOS/COSMÉTICOS/PERFUMES/PRODUTOS DE HIGIENE DISPENSAÇÃO DE MEDICAMENTOS, INCLUSIVE SUJEITOS A CONTROLE ESPECIAL- MANIPULAÇÃO DE PRODUTOS MAGISTRAIS- MANIPULAÇÃO DE PRODUTOS OFICINAIS-EMPRESA: drogarias pacheco SA ENDEREÇO: RUA DA RIACHUELO Nº217 LOJA C BAIRRO: DE FATIMA CEP: 20230011 - RIO DE JANEIRO/RJ CNPJ: 33.438.250/0009-14 PROCESSO: 25351.745208/2010-89 AUTORIZ/MS: 7.43211.5 ATIVIDADE/CLASSE: COMÉRCIO ALIMENTOS PERMITIDOS/CORRELATOS/COSMÉTICOS/PERFUMES/PRODUTOS DE HIGIENE DISPENSAÇÃO DE MEDICAMENTOS NÃO SUJEITOS AO CONTROLE ESPECIAL-EMPRESA: FARMÁCIA ESTRELA LTDA ME ENDEREÇO: RUA ALMEIDA JÚNIOR Nº 33 QD 75 LOJA TERREO BAIRRO: FAZENDA COUTOS CEP: 40731490 - SALVADOR/BA CNPJ: 07.673.207/0001-76 PROCESSO: 25351.802929/2016-92 AUTORIZ/MS: 7.43160.9 ATIVIDADE/CLASSE: COMÉRCIO ALIMENTOS PERMITIDOS/CORRELATOS/COSMÉTICOS/PERFUMES/PRODUTOS DE HIGIENE DISPENSAÇÃO DE PLANTAS MEDICINAIS- DISPENSAÇÃO DE MEDICAMENTOS, INCLUSIVE SUJEITOS A CONTROLE ESPECIAL-EMPRESA: RAVELLI FARMACIA E PERFUMARIA LTDA ME ENDEREÇO: RUA GONÇALVES DIAS 435/439 BAIRRO: VALPARAISO CEP: 25655122 - PETRÓPOLIS/RJ CNPJ: 22.708.477/0001-69 PROCESSO: 25351.806634/2016-95 AUTORIZ/MS: 7.43189.1 ATIVIDADE/CLASSE: COMÉRCIO ALIMENTOS PERMITIDOS/CORRELATOS/COSMÉTICOS/PERFUMES/PRODUTOS DE HIGIENE DISPENSAÇÃO DE PLANTAS MEDICINAIS- DISPENSAÇÃO DE MEDICAMENTOS, INCLUSIVE SUJEITOS A CONTROLE ESPECIAL

RESOLUÇÃO - RE Nº 191, DE 22 DE JANEIRO DE 2016

O Diretor da Agência Nacional de Vigilância Sanitária, no uso das atribuições que lhe conferem o Decreto de nomeação de 9 de maio de 2014, da Presidenta da República, publicado no DOU de 12 de maio de 2014, e a Resolução da Diretoria Colegiada - RDC nº. 46, de 22 de outubro de 2015, tendo em vista o disposto no inciso III do art. 52 e no inciso I, § 1º do art. 59 do Regimento Interno da ANVISA, aprovado nos termos da Resolução da Diretoria Colegiada - RDC Nº29 de 21 de julho de 2015, publicada no DOU de 23 de julho de 2015, e suas atualizações, resolve:

Art. 1º Indeferir o pedido de Autorização de Funcionamento para os estabelecimentos de comercialização de medicamentos, farmácias e drogarias, em conformidade com o anexo desta Resolução.

Art. 2º Esta Resolução entra em vigor na data de sua publicação

JOSÉ CARLOS MAGALHÃES DA SILVA MOUTINHO

ANEXO

EMPRESA: Farmacia Queiros Batista Ltda Me ENDEREÇO: Rua Joao Pessoa, Nº 247 BAIRRO: Centro CEP: 58590000 - SÃO JOÃO DO CARIRI/PB CNPJ: 22.435.335/0001-75 PROCESSO: 25351.804949/2016-06 MOTIVO DO INDEFERIMENTO: O endereço constante no Relatório de Inspeção/Licença diverge daquele cadastrado no formulário de petição/cadastro do CNPJ, em desacordo com o Art. 6º da Resolução RDC nº 17/2013. EMPRESA: SERVIÇO ESCOLA DE FARMÁCIA EMPRESA JUNIOR - SEF ENDEREÇO: AVENIDA BARÃO DE GURGUEIA, 2700 BAIRRO: SÃO PEDRO CEP: 64018290 - TERESINA/PI CNPJ: 19.281.295/0001-40 PROCESSO: 25351.803478/2016-19 MOTIVO DO INDEFERIMENTO: O documento apresentado encontra-se ilegível, o que impossibilita a correta análise, conforme instruções da RDC 17/2013. EMPRESA: BAHIA COMERCIO DE MEDICAMENTOS EIRELI ME



ENDEREÇO: rua bahia nº552 qd 57 lt 06A
 BAIRRO: martins CEP: 75.904170 - RIO VERDE/GO
 CNPJ: 11.679.773/0001-62
 PROCESSO: 25351.807119/2016-22
 MOTIVO DO INDEFERIMENTO: O endereço constante no Relatório de Inspeção/Licença diverge daquele cadastrado no formulário de petição/cadastro do CNPJ, em desacordo com o Art. 6º da Resolução RDC nº 17/2013.
 EMPRESA: DROGARIA MAIS POPULAR DE ASSIS LTDA - ME
 ENDEREÇO: RUA JOSE NOGUEIRA MARMONTEL, 1107
 BAIRRO: CENTRO CEP: 19814361 - ASSIS/SP
 CNPJ: 23.203.991/0001-05
 PROCESSO: 25351.803062/2016-92
 MOTIVO DO INDEFERIMENTO: O documento apresentado encontra-se incompleto (páginas faltantes), o que impossibilita a correta análise, conforme instruções da RDC 17/2013.

RESOLUÇÃO - RE Nº 192, DE 22 DE JANEIRO DE 2016

O Diretor da Agência Nacional de Vigilância Sanitária, no uso das atribuições que lhe conferem o Decreto de nomeação de 9 de maio de 2014, da Presidência da República, publicado no DOU de 12 de maio de 2014, e a Resolução da Diretoria Colegiada - RDC nº 46, de 22 de outubro de 2015, tendo em vista o disposto no inciso III do art. 52 e no inciso I, § 1º do art. 59 do Regimento Interno da ANVISA, aprovado nos termos da Resolução da Diretoria Colegiada - RDC Nº29 de 21 de julho de 2015, publicada no DOU de 23 de julho de 2015, e suas atualizações, resolve:

Art. 1º Conceder Renovação de Autorização de Funcionamento para os estabelecimentos de comercialização de medicamentos, farmácias e drogarias, em conformidade com o anexo desta Resolução.

Art. 2º Esta Resolução entra em vigor na data de sua publicação

JOSÉ CARLOS MAGALHÃES DA SILVA MOUTINHO

ANEXO

EMPRESA: DROGARIA MATRIZ DE SÃO GONÇALO LTDA.
 ENDEREÇO: RUA CEL MOREIRA CESAR Nº 25 LOJA 01
 BAIRRO: ZÉ GAROTO CEP: 24400400 - SÃO GONÇALO/RJ
 CNPJ: 29.767.357/0001-81
 PROCESSO: 25351.025977/2003-31 AUTORIZ/MS: 0.33916.7
 ATIVIDADE/CLASSE:
 COMÉRCIO ALIMENTOS PERMITIDOS/CORRELATOS/COSMÉTICOS/PERFUMES/PRODUTOS DE HIGIENE
 DISPENSAÇÃO DE PLANTAS MEDICINAIS-
 DISPENSAÇÃO DE MEDICAMENTOS, INCLUSIVE SUJEITOS A CONTROLE ESPECIAL
 PRESTAÇÃO DE SERVIÇOS FARMACÊUTICOS-

RESOLUÇÃO - RE Nº 193, DE 22 DE JANEIRO DE 2016

O Diretor da Agência Nacional de Vigilância Sanitária, no uso das atribuições que lhe conferem o Decreto de nomeação de 9 de maio de 2014, da Presidência da República, publicado no DOU de 12 de maio de 2014, e a Resolução da Diretoria Colegiada - RDC nº 46, de 22 de outubro de 2015, tendo em vista o disposto no inciso III do art. 52 e no inciso I, § 1º do art. 59 do Regimento Interno da ANVISA, aprovado nos termos da Resolução da Diretoria Colegiada - RDC Nº29 de 21 de julho de 2015, publicada no DOU de 23 de julho de 2015, e suas atualizações, resolve:

Art. 1º Conceder Alteração de Autorização de Funcionamento para os estabelecimentos de comercialização de medicamentos, farmácias e drogarias, em conformidade com o anexo desta Resolução.

Art. 2º Esta Resolução entra em vigor na data de sua publicação

JOSÉ CARLOS MAGALHÃES DA SILVA MOUTINHO

ANEXO

EMPRESA: CLEMENTE E SILVA LTDA ME
 ENDEREÇO: AVENIDA ITALIA C. FRANCO Nº 1930
 BAIRRO: CENTRO CEP: 78966000 - CORUMBIARA/RO
 CNPJ: 00.836.359/0001-01
 PROCESSO: 25351.560420/2014-03 AUTORIZ/MS: 7.29476.5
 ATIVIDADE/CLASSE:
 COMÉRCIO ALIMENTOS PERMITIDOS/CORRELATOS/COSMÉTICOS/PERFUMES/PRODUTOS DE HIGIENE
 DISPENSAÇÃO DE MEDICAMENTOS, INCLUSIVE SUJEITOS A CONTROLE ESPECIAL
 EMPRESA: FREITAS E FREITAS COMERCIO DE PRODUTOS FARMACÊUTICOS LTDA ME
 ENDEREÇO: RUA ANTONIO RABELO JUNIOR, 170 SALA 04
 BAIRRO: MIRAMAR CEP: 58032090 - JOÃO PESSOA/PB
 CNPJ: 21.722.158/0001-45
 PROCESSO: 25351.371743/2015-05 AUTORIZ/MS: 7.39715.8
 ATIVIDADE/CLASSE:
 COMÉRCIO ALIMENTOS PERMITIDOS/CORRELATOS/COSMÉTICOS/PERFUMES/PRODUTOS DE HIGIENE
 DISPENSAÇÃO DE PLANTAS MEDICINAIS-
 DISPENSAÇÃO DE MEDICAMENTOS, INCLUSIVE SUJEITOS A CONTROLE ESPECIAL

PRESTAÇÃO DE SERVIÇOS FARMACÊUTICOS-
 EMPRESA: FARMACIA MARCELLUS LTDA ME
 ENDEREÇO: RUA VEREADO RICARDO A. SANTOS, 71
 BAIRRO: pov agua fria CEP: 49390000 - SALGADO/SE
 CNPJ: 11.509.887/0002-45
 PROCESSO: 25351.501956/2013-06 AUTORIZ/MS: 0.66956.6
 ATIVIDADE/CLASSE:
 COMÉRCIO ALIMENTOS PERMITIDOS/CORRELATOS/COSMÉTICOS/PERFUMES/PRODUTOS DE HIGIENE
 DISPENSAÇÃO DE MEDICAMENTOS, INCLUSIVE SUJEITOS A CONTROLE ESPECIAL
 EMPRESA: MASTER SHOP DROGARIA LTDA
 ENDEREÇO: rua sargento benevides monte n 249
 BAIRRO: centro CEP: 57580000 - MAJOR ISIDORO/AL
 CNPJ: 14.750.604/0001-60
 PROCESSO: 25351.132653/2014-10 AUTORIZ/MS: 7.27984.7
 ATIVIDADE/CLASSE:
 COMÉRCIO ALIMENTOS PERMITIDOS/CORRELATOS/COSMÉTICOS/PERFUMES/PRODUTOS DE HIGIENE
 DISPENSAÇÃO DE MEDICAMENTOS NÃO SUJEITOS AO CONTROLE ESPECIAL-
 EMPRESA: LEANDRO MEGDA ASSUNCAO - ME
 ENDEREÇO: PC PREFEITO AMADOR GUEDES 96
 BAIRRO: CENTRO CEP: 37146400 - ITANHANDU/MG
 CNPJ: 23.083.214/0001-74
 PROCESSO: 25351.645010/2015-12 AUTORIZ/MS: 7.42055.1
 ATIVIDADE/CLASSE:
 COMÉRCIO ALIMENTOS PERMITIDOS/CORRELATOS/COSMÉTICOS/PERFUMES/PRODUTOS DE HIGIENE
 DISPENSAÇÃO DE PLANTAS MEDICINAIS-
 DISPENSAÇÃO DE MEDICAMENTOS, INCLUSIVE SUJEITOS A CONTROLE ESPECIAL
 FRACIONAMENTO-
 PRESTAÇÃO DE SERVIÇOS FARMACÊUTICOS-
 EMPRESA: DISTRIBUIDORA BIG BENN LTDA
 ENDEREÇO: AV JOAO RODRIGUES, S/N
 BAIRRO: PREMEX CEP: 68372191 - ALTAMIRA/PA
 CNPJ: 83.754.234/0083-06
 PROCESSO: 25351.250993/2014-13 AUTORIZ/MS: 7.18222.3
 ATIVIDADE/CLASSE:
 COMÉRCIO ALIMENTOS PERMITIDOS/CORRELATOS/COSMÉTICOS/PERFUMES/PRODUTOS DE HIGIENE
 DISPENSAÇÃO DE MEDICAMENTOS, INCLUSIVE SUJEITOS A CONTROLE ESPECIAL
 EMPRESA: FARMACIA PREÇO BAIXO DE PONTO BELO LTDA EPP
 ENDEREÇO: AV, SEBASTIÃO RABELO
 BAIRRO: CENTRO CEP: 29885000 - PONTO BELO/ES
 CNPJ: 22.456.620/0001-72
 PROCESSO: 25351.499654/2015-14 AUTORIZ/MS: 7.41046.3
 ATIVIDADE/CLASSE:
 COMÉRCIO ALIMENTOS PERMITIDOS/CORRELATOS/COSMÉTICOS/PERFUMES/PRODUTOS DE HIGIENE
 DISPENSAÇÃO DE MEDICAMENTOS, INCLUSIVE SUJEITOS A CONTROLE ESPECIAL
 EMPRESA: IMIFARMA PRODUTOS FARMACEUTICOS E COSMETICOS S/A
 ENDEREÇO: R SANTO ANTONIO 117
 BAIRRO: marambaia CEP: 66010095 - BELÉM/PA
 CNPJ: 04.899.316/0110-71
 PROCESSO: 25351.635136/2013-17 AUTORIZ/MS: 7.01007.0
 ATIVIDADE/CLASSE:
 COMÉRCIO ALIMENTOS PERMITIDOS/CORRELATOS/COSMÉTICOS/PERFUMES/PRODUTOS DE HIGIENE
 DISPENSAÇÃO DE MEDICAMENTOS, INCLUSIVE SUJEITOS A CONTROLE ESPECIAL
 EMPRESA: DROGARIA FLORAQUIMICA LTDA - ME
 ENDEREÇO: R CONEGO MONTE RASO 381
 BAIRRO: CENTRO CEP: 37443000 - BAEPENDI/MG
 CNPJ: 02.334.196/0001-86
 PROCESSO: 25351.693655/2012-19 AUTORIZ/MS: 0.88850.6
 ATIVIDADE/CLASSE:
 COMÉRCIO ALIMENTOS PERMITIDOS/CORRELATOS/COSMÉTICOS/PERFUMES/PRODUTOS DE HIGIENE
 DISPENSAÇÃO DE MEDICAMENTOS, INCLUSIVE SUJEITOS A CONTROLE ESPECIAL
 PRESTAÇÃO DE SERVIÇOS FARMACÊUTICOS-
 EMPRESA: COMERCIO DE MEDICAMENTOS BRAIR LTDA
 ENDEREÇO: RUA JULIO DE CASTILHOS, Nº 957 LOJA: 01
 BAIRRO: CENTRO CEP: 95900000 - LAJEADO/RS
 CNPJ: 88.212.113/0100-83
 PROCESSO: 25351.820909/2008-21 AUTORIZ/MS: 0.57745.6
 ATIVIDADE/CLASSE:
 COMÉRCIO ALIMENTOS PERMITIDOS/CORRELATOS/COSMÉTICOS/PERFUMES/PRODUTOS DE HIGIENE
 DISPENSAÇÃO DE MEDICAMENTOS, INCLUSIVE SUJEITOS A CONTROLE ESPECIAL
 PRESTAÇÃO DE SERVIÇOS FARMACÊUTICOS-
 EMPRESA: FARMACIA MAGNUSSON LTDA - ME
 ENDEREÇO: av. Presidente Vargas, n. 346
 BAIRRO: Vila victoria CEP: 13339120 - INDAIATUBA/SP
 CNPJ: 69.000.206/0001-18
 PROCESSO: 25351.093326/2014-27 AUTORIZ/MS: 7.11801.9
 ATIVIDADE/CLASSE:
 COMÉRCIO ALIMENTOS PERMITIDOS/CORRELATOS/COSMÉTICOS/PERFUMES/PRODUTOS DE HIGIENE
 DISPENSAÇÃO DE MEDICAMENTOS, INCLUSIVE SUJEITOS A CONTROLE ESPECIAL
 PRESTAÇÃO DE SERVIÇOS FARMACÊUTICOS-
 EMPRESA: SILVA MACHADO COMERCIO DE PRODUTOS FARMACEUTICOS LTDA - ME

ENDEREÇO: RUA AURELIO JOSE MARQUES 46
 BAIRRO: CENTRO CEP: 44940000 - IRECÊ/BA
 CNPJ: 05.438.800/0001-02
 PROCESSO: 25351.449891/2015-34 AUTORIZ/MS: 7.41102.6
 ATIVIDADE/CLASSE:
 COMÉRCIO ALIMENTOS PERMITIDOS/CORRELATOS/COSMÉTICOS/PERFUMES/PRODUTOS DE HIGIENE
 DISPENSAÇÃO DE MEDICAMENTOS, INCLUSIVE SUJEITOS A CONTROLE ESPECIAL
 PRESTAÇÃO DE SERVIÇOS FARMACÊUTICOS-
 EMPRESA: DROGARIA ANGELFARMA LTDA ME
 ENDEREÇO: RUA ANTONIO DOS SANTOS LEAO, 168 loja 03
 BAIRRO: BARRA DO JUCU CEP: 29125010 - VILA VELHA/ES
 CNPJ: 22.028.928/0001-17
 PROCESSO: 25351.428437/2015-40 AUTORIZ/MS: 7.40093.9
 ATIVIDADE/CLASSE:
 COMÉRCIO ALIMENTOS PERMITIDOS/CORRELATOS/COSMÉTICOS/PERFUMES/PRODUTOS DE HIGIENE
 DISPENSAÇÃO DE MEDICAMENTOS, INCLUSIVE SUJEITOS A CONTROLE ESPECIAL
 PRESTAÇÃO DE SERVIÇOS FARMACÊUTICOS-
 EMPRESA: AG FARMACIA DE MANIPULACAO LTDA - EPP
 ENDEREÇO: RUA CONCEIÇÃO, Nº 856
 BAIRRO: CENTRO CEP: 63010222 - JUAZEIRO DO NORTE/CE
 CNPJ: 05.166.958/0001-70
 PROCESSO: 25351.042215/2006-42 AUTORIZ/MS: 0.45169.7
 ATIVIDADE/CLASSE:
 COMÉRCIO COSMÉTICOS/PERFUMES/PRODUTOS DE HIGIENE
 DISPENSAÇÃO DE MEDICAMENTOS, INCLUSIVE SUJEITOS A CONTROLE ESPECIAL
 MANIPULAÇÃO DE PRODUTOS MAGISTRAIS-
 EMPRESA: DANIELLE BIAZI WATTHIER & CIA LTDA ME
 ENDEREÇO: AV XV DE NOVEMBRO 520
 BAIRRO: centro CEP: 79940000 - CAARAPÓ/MS
 CNPJ: 12.564.855/0001-24
 PROCESSO: 25351.153982/2011-43 AUTORIZ/MS: 0.75828.5
 ATIVIDADE/CLASSE:
 COMÉRCIO ALIMENTOS PERMITIDOS/CORRELATOS/COSMÉTICOS/PERFUMES/PRODUTOS DE HIGIENE
 DISPENSAÇÃO DE MEDICAMENTOS, INCLUSIVE SUJEITOS A CONTROLE ESPECIAL
 PRESTAÇÃO DE SERVIÇOS FARMACÊUTICOS-
 EMPRESA: droga cafiori eireli me
 ENDEREÇO: avenida ultramarino 318
 BAIRRO: lauzane paulista CEP: 02441000 - SÃO PAULO/SP
 CNPJ: 22.401.471/0001-44
 PROCESSO: 25351.449297/2015-43 AUTORIZ/MS: 7.40574.1
 ATIVIDADE/CLASSE:
 COMÉRCIO ALIMENTOS PERMITIDOS/CORRELATOS/COSMÉTICOS/PERFUMES/PRODUTOS DE HIGIENE
 DISPENSAÇÃO DE MEDICAMENTOS, INCLUSIVE SUJEITOS A CONTROLE ESPECIAL
 PRESTAÇÃO DE SERVIÇOS FARMACÊUTICOS-
 EMPRESA: agenor bonetti & cia Ltda
 ENDEREÇO: av brasil, 1528
 BAIRRO: centro CEP: 87800000 - RONDON/PR
 CNPJ: 05.524.287/0001-72
 PROCESSO: 25351.485390/2013-50 AUTORIZ/MS: 0.99379.4
 ATIVIDADE/CLASSE:
 COMÉRCIO ALIMENTOS PERMITIDOS/CORRELATOS/COSMÉTICOS/PERFUMES/PRODUTOS DE HIGIENE
 DISPENSAÇÃO DE PLANTAS MEDICINAIS-
 DISPENSAÇÃO DE MEDICAMENTOS, INCLUSIVE SUJEITOS A CONTROLE ESPECIAL
 EMPRESA: VALDECI FERREIRA DA GUIA-ME
 ENDEREÇO: RUA GOIANIA Nº 453
 BAIRRO: COAB JACB I CEP: 15700000 - JALES/SP
 CNPJ: 00.517.056/0001-18
 PROCESSO: 25351.220416/2002-63 AUTORIZ/MS: 0.24695.2
 ATIVIDADE/CLASSE:
 COMÉRCIO ALIMENTOS PERMITIDOS/CORRELATOS/COSMÉTICOS/PERFUMES/PRODUTOS DE HIGIENE
 DISPENSAÇÃO DE MEDICAMENTOS, INCLUSIVE SUJEITOS A CONTROLE ESPECIAL
 FRACIONAMENTO-
 PRESTAÇÃO DE SERVIÇOS FARMACÊUTICOS-
 EMPRESA: CANDELARIA MEDICAMENTOS LTDA
 ENDEREÇO: PC DAIRY VALLEY, 11 - SALA 01
 BAIRRO: CENTRO CEP: 45700000 - ITAPETINGA/BA
 CNPJ: 19.252.315/0001-54
 PROCESSO: 25351.045454/2014-64 AUTORIZ/MS: 7.09797.0
 ATIVIDADE/CLASSE:
 COMÉRCIO ALIMENTOS PERMITIDOS/CORRELATOS/COSMÉTICOS/PERFUMES/PRODUTOS DE HIGIENE
 DISPENSAÇÃO DE PLANTAS MEDICINAIS-
 DISPENSAÇÃO DE MEDICAMENTOS, INCLUSIVE SUJEITOS A CONTROLE ESPECIAL
 EMPRESA: evandro da silva vicente junior- ME
 ENDEREÇO: R VINTE E DOIS DE MAIO, Nº 844
 BAIRRO: POPULAR CEP: 58301050 - SANTA RITA/PB
 CNPJ: 17.360.336/0001-68
 PROCESSO: 25351.278940/2014-67 AUTORIZ/MS: 7.18701.8
 ATIVIDADE/CLASSE:
 COMÉRCIO ALIMENTOS PERMITIDOS/CORRELATOS/COSMÉTICOS/PERFUMES/PRODUTOS DE HIGIENE
 DISPENSAÇÃO DE MEDICAMENTOS NÃO SUJEITOS AO CONTROLE ESPECIAL-
 EMPRESA: COMPREMED MEDICAMENTOS LTDA - ME
 ENDEREÇO: PRAÇA DOM FELICIANO, 56 LOJA 58

BAIRRO: CENTRO HISTORICO CEP: 90020160 - PORTO ALEGRE/RS
CNPJ: 17.823.623/0001-67
PROCESSO: 25351.428222/2013-67 AUTORIZ/MS: 0.96945.0
ATIVIDADE/CLASSE:
COMÉRCIO ALIMENTOS PERMITIDOS/CORRELATOS/COSMÉTICOS/PERFUMES/PRODUTOS DE HIGIENE
DISPENSACÃO DE MEDICAMENTOS, INCLUSIVE SUJEITOS A CONTROLE ESPECIAL
FRACIONAMENTO-
EMPRESA: drogaria droga facil Ltda
ENDEREÇO: AV PORTO ALEGRE, Nº 390
BAIRRO: centro CEP: 78850000 - PRIMAVERA DO LESTE/MT
CNPJ: 01.987.999/0001-77
PROCESSO: 25351.329510/2008-72 AUTORIZ/MS: 0.54848.3
ATIVIDADE/CLASSE:
COMÉRCIO COSMÉTICOS/PERFUMES/PRODUTOS DE HIGIENE
DISPENSACÃO DE MEDICAMENTOS NÃO SUJEITOS AO CONTROLE ESPECIAL-
EMPRESA: COMERCIO DE MEDICAMENTOS BRAIR LTDA
ENDEREÇO: AV. BORGES DE MEDEIROS, 1233, LJ 03 E 04
BAIRRO: NOSSA SENHORA DO ROSÁRIO CEP: 97010081 - SANTA MARIA/RS
CNPJ: 88.212.113/0370-11
PROCESSO: 25351.081902/2015-74 AUTORIZ/MS: 7.36562.0
ATIVIDADE/CLASSE:
COMÉRCIO ALIMENTOS PERMITIDOS/CORRELATOS/COSMÉTICOS/PERFUMES/PRODUTOS DE HIGIENE
DISPENSACÃO DE PLANTAS MEDICINAIS-
DISPENSACÃO DE MEDICAMENTOS, INCLUSIVE SUJEITOS A CONTROLE ESPECIAL
EMPRESA: FERNANDO ANTÔNIO ROSSI - ME
ENDEREÇO: RUA XV DE NOVEMBRO 286
BAIRRO: CENTRO CEP: 13360000 - CAPIVARI/SP
CNPJ: 57.801.672/0001-13
PROCESSO: 25351.666220/2013-74 AUTORIZ/MS: 7.04257.2
ATIVIDADE/CLASSE:
COMÉRCIO ALIMENTOS PERMITIDOS/CORRELATOS/COSMÉTICOS/PERFUMES/PRODUTOS DE HIGIENE
DISPENSACÃO DE MEDICAMENTOS, INCLUSIVE SUJEITOS A CONTROLE ESPECIAL
PRESTAÇÃO DE SERVIÇOS FARMACÊUTICOS-
EMPRESA: ipubi medicamentos ltda-me
ENDEREÇO: praça agamenon magalhaes 119
BAIRRO: centro CEP: 56260000 - IPUBI/PE
CNPJ: 02.422.979/0001-11
PROCESSO: 25351.254700/2014-77 AUTORIZ/MS: 7.17591.1
ATIVIDADE/CLASSE:
COMÉRCIO ALIMENTOS PERMITIDOS/CORRELATOS/COSMÉTICOS/PERFUMES/PRODUTOS DE HIGIENE
DISPENSACÃO DE MEDICAMENTOS, INCLUSIVE SUJEITOS A CONTROLE ESPECIAL
EMPRESA: FARMANOVA DROGARIA PERFUMARIA E MANIPULAÇÃO LTDA ME
ENDEREÇO: RUA DOUTOR JOÃO BATISTA DE LACERDA Nº 304
BAIRRO: QUARTA PARADA CEP: 03177010 - SÃO PAULO/SP
CNPJ: 06.893.132/0001-76
PROCESSO: 25351.238130/2014-78 AUTORIZ/MS: 7.17635.4
ATIVIDADE/CLASSE:
COMÉRCIO ALIMENTOS PERMITIDOS/CORRELATOS/COSMÉTICOS/PERFUMES/PRODUTOS DE HIGIENE
DISPENSACÃO DE PLANTAS MEDICINAIS-
DISPENSACÃO DE MEDICAMENTOS, INCLUSIVE SUJEITOS A CONTROLE ESPECIAL
FRACIONAMENTO-
MANIPULAÇÃO DE PRODUTOS MAGISTRAIS-
MANIPULAÇÃO DE PRODUTOS OFICINAIS-
PRESTAÇÃO DE SERVIÇOS FARMACÊUTICOS-
EMPRESA: FARMACIA SUPER ECONOMICA CENTRO LTDA - ME
ENDEREÇO: AV PAPA JOAO XXIII NÚMERO 1078
BAIRRO: SAO CRISTOVAO CEP: 89370000 - PAPANDUVA/SC
CNPJ: 18.672.107/0001-41
PROCESSO: 25351.550200/2013-82 AUTORIZ/MS: 7.02581.8
ATIVIDADE/CLASSE:
COMÉRCIO ALIMENTOS PERMITIDOS/CORRELATOS/COSMÉTICOS/PERFUMES/PRODUTOS DE HIGIENE
DISPENSACÃO DE MEDICAMENTOS, INCLUSIVE SUJEITOS A CONTROLE ESPECIAL
PRESTAÇÃO DE SERVIÇOS FARMACÊUTICOS-
EMPRESA: M M J R COMÉRCIO DE MEDICAMENTOS LTDA ME
ENDEREÇO: RUA JOÃO BATISTA DE ALMEIDA, S/N
BAIRRO: CENTRO CEP: 78400000 - DIAMANTINO/MT
CNPJ: 14.673.010/0002-83
PROCESSO: 25351.505900/2015-84 AUTORIZ/MS: 7.41005.1
ATIVIDADE/CLASSE:
COMÉRCIO ALIMENTOS PERMITIDOS/CORRELATOS/COSMÉTICOS/PERFUMES/PRODUTOS DE HIGIENE
DISPENSACÃO DE PLANTAS MEDICINAIS-
DISPENSACÃO DE MEDICAMENTOS, INCLUSIVE SUJEITOS A CONTROLE ESPECIAL
EMPRESA: V M S SOUZA-ME
ENDEREÇO: RUA 06 DE AGOSTO 176
BAIRRO: SEGUNDO DISTRITO CEP: 69960000 - FEIJÓ/AC
CNPJ: 01.279.753/0002-21
PROCESSO: 25351.553014/2014-86 AUTORIZ/MS: 7.29240.9
ATIVIDADE/CLASSE:

COMÉRCIO ALIMENTOS PERMITIDOS/CORRELATOS/COSMÉTICOS/PERFUMES/PRODUTOS DE HIGIENE
DISPENSACÃO DE PLANTAS MEDICINAIS-
DISPENSACÃO DE MEDICAMENTOS, INCLUSIVE SUJEITOS A CONTROLE ESPECIAL
FRACIONAMENTO-
PRESTAÇÃO DE SERVIÇOS FARMACÊUTICOS-
EMPRESA: GUSTAVO RODRIGUES SILVA - EIRELI - ME
ENDEREÇO: AVENIDA SETE DE SETEMBRO 335
BAIRRO: CENTRO CEP: 36950000 - IPANEMA/MG
CNPJ: 10.189.970/0001-30
PROCESSO: 25351.485652/2013-86 AUTORIZ/MS: 0.99400.5
ATIVIDADE/CLASSE:
COMÉRCIO ALIMENTOS PERMITIDOS/CORRELATOS/COSMÉTICOS/PERFUMES/PRODUTOS DE HIGIENE
DISPENSACÃO DE MEDICAMENTOS, INCLUSIVE SUJEITOS A CONTROLE ESPECIAL
EMPRESA: DROGARIA IPANEMA LTDA ME
ENDEREÇO: AVENIDA SETE DE SETEMBRO, 785
BAIRRO: CENTRO CEP: 36950000 - IPANEMA/MG
CNPJ: 04.073.513/0001-83
PROCESSO: 25351.038833/2015-89 AUTORIZ/MS: 7.36075.8
ATIVIDADE/CLASSE:
COMÉRCIO ALIMENTOS PERMITIDOS/CORRELATOS/COSMÉTICOS/PERFUMES/PRODUTOS DE HIGIENE
DISPENSACÃO DE MEDICAMENTOS, INCLUSIVE SUJEITOS A CONTROLE ESPECIAL
PRESTAÇÃO DE SERVIÇOS FARMACÊUTICOS-
EMPRESA: FARMÁCIA DALL AGNOLO LTDA
ENDEREÇO: RUA VERA CRUZ 75 SALA 01
BAIRRO: CENTRO CEP: 99665000 - CRUZALTENSE/RS
CNPJ: 05.162.182/0001-10
PROCESSO: 25351.010302/2003-98 AUTORIZ/MS: 0.28025.3
ATIVIDADE/CLASSE:
COMÉRCIO ALIMENTOS PERMITIDOS/CORRELATOS/COSMÉTICOS/PERFUMES/PRODUTOS DE HIGIENE
DISPENSACÃO DE PLANTAS MEDICINAIS-
DISPENSACÃO DE MEDICAMENTOS, INCLUSIVE SUJEITOS A CONTROLE ESPECIAL
PRESTAÇÃO DE SERVIÇOS FARMACÊUTICOS-/A2 - SUBSTÂNCIAS ENTORPECENTES DE USO PERMITIDO EM CONCENTRAÇÕES ESPECIAIS
EMPRESA: drogaria lamim e filhos ltda
ENDEREÇO: RUA TENENTE PAULO MARIA DELAGE 328
BAIRRO: BORBOLETA CEP: 36035460 - JUIZ DE FORA/MG
CNPJ: 09.440.889/0001-00
PROCESSO: 25351.493204/2008-99 AUTORIZ/MS: 0.55515.9
ATIVIDADE/CLASSE:
COMÉRCIO ALIMENTOS PERMITIDOS/CORRELATOS/COSMÉTICOS/PERFUMES/PRODUTOS DE HIGIENE
DISPENSACÃO DE MEDICAMENTOS, INCLUSIVE SUJEITOS A CONTROLE ESPECIAL
PRESTAÇÃO DE SERVIÇOS FARMACÊUTICOS-
EMPRESA: IRMÃOS MATTAR E CIA LTDA
ENDEREÇO: R ZILDA ARNS NEUMANN, Nº 96
BAIRRO: CENTRO CEP: 45985180 - TEIXEIRA DE FREITAS/BA
CNPJ: 25.102.146/0035-18
PROCESSO: 25351.353362/2013-99 AUTORIZ/MS: 0.96037.3
ATIVIDADE/CLASSE:
COMÉRCIO ALIMENTOS PERMITIDOS/CORRELATOS/COSMÉTICOS/PERFUMES/PRODUTOS DE HIGIENE
DISPENSACÃO DE MEDICAMENTOS, INCLUSIVE SUJEITOS A CONTROLE ESPECIAL
PRESTAÇÃO DE SERVIÇOS FARMACÊUTICOS-

RESOLUÇÃO - RE Nº 194, DE 22 DE JANEIRO DE 2016

O Diretor da Agência Nacional de Vigilância Sanitária, no uso das atribuições que lhe conferem o Decreto de nomeação de 9 de maio de 2014, da Presidenta da República, publicado no DOU de 12 de maio de 2014, e a Resolução da Diretoria Colegiada - RDC nº. 46, de 22 de outubro de 2015, tendo em vista o disposto no inciso III do art. 52 e no inciso I, § 1º do art. 59 do Regimento Interno da ANVISA, aprovado nos termos da Resolução da Diretoria Colegiada - RDC Nº29 de 21 de julho de 2015, publicada no DOU de 23 de julho de 2015, e suas atualizações, resolve:

Art. 1º Indeferir o pedido de Alteração de Autorização de Funcionamento para os estabelecimentos de comercialização de medicamentos, farmácias e drogarias, em conformidade com o anexo desta Resolução.

Art. 2º Esta Resolução entra em vigor na data de sua publicação

JOSÉ CARLOS MAGALHÃES DA SILVA MOUTINHO

ANEXO

EMPRESA: ANTERA CURCINO DA SILVA FRANÇA
ENDEREÇO: RUA PROFESSOR COQUELIN AIRES, Nº 155 A
BAIRRO: CENTRO CEP: 77300000 - DIANÓPOLIS/TO
CNPJ: 09.003.839/0001-58
PROCESSO: 25351.257991/2008-15
MOTIVO DO INDEFERIMENTO: O Endereço constante do documento apresentado diverge daquele cadastrado na autorização da empresa, em desacordo com a Resolução RDC nº 17/2013.
EMPRESA: MARCO ANTONIO NUNES & CIA LTDA

ENDEREÇO: RUA SANTO ANTONIO, 681
BAIRRO: CRISTO REI CEP: 85602000 - FRANCISCO BELTRÃO/PR
CNPJ: 11.402.259/0001-85
PROCESSO: 25351.166102/2010-18
MOTIVO DO INDEFERIMENTO: O Endereço constante do documento apresentado diverge daquele cadastrado na autorização da empresa, em desacordo com a Resolução RDC nº 17/2013.
EMPRESA: PATRICIA DE MELO DUARTE
ENDEREÇO: av joão olivo megale,884
BAIRRO: centro CEP: 37564000 - BORDA DA MATA/MG
CNPJ: 10.318.492/0001-11
PROCESSO: 25351.189304/2014-61
MOTIVO DO INDEFERIMENTO: O Endereço atualizado não consta da Licença Sanitária apresentada, contrariando o artigo 7º, Parágrafo primeiro, da Resolução RDC 17/2013.
EMPRESA: FARMÁCIA SUPER ECONOMICA CENTRO LTDA - ME
ENDEREÇO: AV PAPA JOAO XXIII NÚMERO 1078
BAIRRO: SAO CRISTOVAO CEP: 89370000 - PAPANDUVA/SC
CNPJ: 18.672.107/0001-41
PROCESSO: 25351.550200/2013-82
MOTIVO DO INDEFERIMENTO:
Não apresentação do Relatório de Inspeção/Licença emitido pelo Órgão Sanitário competente, contrariando o Art. 7º da Resolução RDC nº 17/2013.

RESOLUÇÃO - RE Nº 195, DE 22 DE JANEIRO DE 2016

O Diretor da Agência Nacional de Vigilância Sanitária, no uso das atribuições que lhe conferem o Decreto de nomeação de 9 de maio de 2014, da Presidenta da República, publicado no DOU de 12 de maio de 2014, e a Resolução da Diretoria Colegiada - RDC nº. 46, de 22 de outubro de 2015, tendo em vista o disposto no inciso III do art. 52 e no inciso I, § 1º do art. 59 do Regimento Interno da ANVISA, aprovado nos termos da Resolução da Diretoria Colegiada - RDC Nº29 de 21 de julho de 2015, publicada no DOU de 23 de julho de 2015, e suas atualizações, resolve:

Art. 1º. Conceder Autorização Especial para Empresas de Medicamentos e de Insumos Farmacêuticos, constantes do anexo desta Resolução, de acordo com a Portaria nº. 344 de 12 de maio de 1998 e suas atualizações, observando-se as proibições e restrições estabelecidas.

Art. 2º Esta Resolução entra em vigor na data de sua publicação.

JOSÉ CARLOS MAGALHÃES DA SILVA MOUTINHO

ANEXO

EMPRESA: licaste comércio de cosméticos ltda me
ENDEREÇO: estrada mirandela nº44 LOJA G LOJA H
BAIRRO: centro CEP: 26520090 - NILÓPOLIS/RJ
CNPJ: 05.036.110/0001-27
PROCESSO: 25351.659142/2015-11 AUTORIZ/MS: 1.15055.9
ATIVIDADE/CLASSE:
MANIPULAR INSUMOS FARMACÊUTICOS
EMPRESA: ROCCOFARMA - FARMACIA DE MANIPULACAO LTDA - ME
ENDEREÇO: AV. MUNHOZ DA ROCHA, 1242
BAIRRO: CENTRO CEP: 87160000 - MANDAGUAÇU/PR
CNPJ: 03.656.472/0003-57
PROCESSO: 25351.424475/2014-42 AUTORIZ/MS: 1.11073.5
ATIVIDADE/CLASSE:
MANIPULAR INSUMOS FARMACÊUTICOS
EMPRESA: FÁTIMA APARECIDA GOMES AURIFLAMA ME
ENDEREÇO: RUA JOSE BARBOSA, Nº 5699
BAIRRO: CENTRO CEP: 15350000 - AURIFLAMA/SP
CNPJ: 01.697.628/0001-50
PROCESSO: 25351.803569/2016-46 AUTORIZ/MS: 1.15051.4
ATIVIDADE/CLASSE:
MANIPULAR INSUMOS FARMACÊUTICOS
EMPRESA: INDAIVEX FARMACIA DE MANIPULACAO LTDA - ME
ENDEREÇO: Estrada Sapezal, 1096 sala 03
BAIRRO: Vila Inglesa CEP: 13337100 - INDAIATUBA/SP
CNPJ: 18.814.134/0001-01
PROCESSO: 25351.803572/2016-60 AUTORIZ/MS: 1.15050.1
ATIVIDADE/CLASSE:
MANIPULAR INSUMOS FARMACÊUTICOS

RESOLUÇÃO - RE Nº 196, DE 22 DE JANEIRO DE 2016

O Diretor da Agência Nacional de Vigilância Sanitária, no uso das atribuições que lhe conferem o Decreto de nomeação de 9 de maio de 2014, da Presidenta da República, publicado no DOU de 12 de maio de 2014, e a Resolução da Diretoria Colegiada - RDC nº. 46, de 22 de outubro de 2015, tendo em vista o disposto no inciso III do art. 52 e no inciso I, § 1º do art. 59 do Regimento Interno da ANVISA, aprovado nos termos da Resolução da Diretoria Colegiada - RDC Nº29 de 21 de julho de 2015, publicada no DOU de 23 de julho de 2015, e suas atualizações, resolve:

Art. 1º. Alterar Autorização Especial para Empresas de Medicamentos e Insumos Farmacêuticos, constantes no anexo desta Resolução.

Art. 2º Esta Resolução entra em vigor na data de sua publicação.

JOSÉ CARLOS MAGALHÃES DA SILVA MOUTINHO



ANEXO

EMPRESA: FARMÁCIA ATELIER DE SAUDE LTDA
 ENDEREÇO: ESTRADA EDUARDO PRADO, N 1784
 BAIRRO: CAVALHADA CEP: 91751000 - PORTO ALEGRE/RS
 CNPJ: 04.459.696/0001-70
 PROCESSO: 25025.057240/2002-07 AUTORIZ/MS: 1.35989.1
 ATIVIDADE/CLASSE:
 MANIPULAR INSUMOS FARMACÊUTICOS
 EMPRESA: FARMÁCIA DE MANIPULAÇÃO LAS CASAS LTDA
 ENDEREÇO: AV BARAO DO RIO BRANCO, Nº 2281 LOJA 103
 BAIRRO: CENTRO CEP: 36010010 - JUIZ DE FORA/MG
 CNPJ: 26.029.660/0001-99
 PROCESSO: 25000.033755/98-71 AUTORIZ/MS: 1.34287.9
 ATIVIDADE/CLASSE:
 MANIPULAR INSUMOS FARMACÊUTICOS

RESOLUÇÃO - RE Nº 198, DE 22 DE JANEIRO DE 2016

O Diretor da Agência Nacional de Vigilância Sanitária, no uso das atribuições que lhe conferem o Decreto de nomeação de 9 de maio de 2014, da Presidenta da República, publicado no DOU de 12 de maio de 2014, e a Resolução da Diretoria Colegiada - RDC Nº 46, de 22 de outubro de 2015, tendo em vista o disposto no inciso III do art. 52 e no inciso I, § 1º do art. 59 do Regimento Interno da ANVISA, aprovado nos termos da Resolução da Diretoria Colegiada - RDC Nº 29 de 21 de julho de 2015, publicada no DOU de 23 de julho de 2015, e suas atualizações, resolve:

Art. 1º. Alterar Autorização Especial para Empresas de Medicamentos e de Insumos Farmacêuticos, constantes no anexo desta Resolução.

Art. 2º Esta Resolução entra em vigor na data de sua publicação.

JOSÉ CARLOS MAGALHÃES DA SILVA MOUTINHO

ANEXO

EMPRESA: SAL Express Soluções Logística e Transporte Ltda
 ENDEREÇO: RUA DORINHA GONTIJO, 411 - BLOCO 01 - GALPÃO 04
 BAIRRO: LEVINDO PAULA PEREIRA CEP: 35502057 - DIVINÓPOLIS/MG
 CNPJ: 86.392.529/0002-02
 PROCESSO: 25351.591014/2011-29 AUTORIZ/MS: 1.22973.8
 ATIVIDADE/CLASSE
 TRANSPORTAR: INSUMOS FARMACÊUTICOS/MEDICAMENTO
 EMPRESA: SAL Express Soluções Logística e Transporte Ltda-EPP
 ENDEREÇO: AVENIDA MINAS GERAIS, 1680
 BAIRRO: SÃO CRISTOVÃO CEP: 39804710 - TEÓFILO OTO- NI/MG
 CNPJ: 86.392.529/0009-70
 PROCESSO: 25351.485838/2014-66 AUTORIZ/MS: 1.11424.8
 ATIVIDADE/CLASSE
 TRANSPORTAR: MEDICAMENTO
 EMPRESA: FEDEX BRASIL LOGÍSTICA E TRANSPORTE S.A
 ENDEREÇO: AVENIDA TALMA RODRIGUES RIBEIRO, Nº 1765
 BAIRRO: PORTAL DE JACARAÍPE CEP: 29173795 - SERRA/ES
 CNPJ: 10.970.887/0032-09
 PROCESSO: 25351.521173/2008-73 AUTORIZ/MS: 1.22120.1
 ATIVIDADE/CLASSE
 ARMAZENAR: INSUMOS FARMACÊUTICOS/MEDICAMENTO
 TRANSPORTAR: INSUMOS FARMACÊUTICOS/MEDICAMENTO
 EMPRESA: vip transporte de cargas Ltda.
 ENDEREÇO: RUA ALMERIM, Nº 100, GALPÃO 6, COND. ATOWN AIRTON SENNA
 BAIRRO: CIDADE TUPINAMBA CEP: 07283190 - GUARULHOS/SP
 CNPJ: 05.996.122/0002-84
 PROCESSO: 25351.626539/2014-84 AUTORIZ/MS: 1.12318.9
 ATIVIDADE/CLASSE
 TRANSPORTAR: MEDICAMENTO
 EMPRESA: FRESENIUS KABI BRASIL LTDA
 ENDEREÇO: AV. MARGINAL PROJETADA, Nº 1652, GALPÕES 1, 2 PARTE 3,4,5,6,7 PARTE 8 PARTE KM 21/22
 BAIRRO: SÍTIO TAMBORÉ CEP: 06463400 - BARUERI/SP
 CNPJ: 49.324.221/0001-04
 PROCESSO: 25000.014459/99-52 AUTORIZ/MS: 1.20590.1
 ATIVIDADE/CLASSE
 ARMAZENAR: MEDICAMENTO
 DISTRIBUIR: MEDICAMENTO
 EXPEDIR: MEDICAMENTO
 EXPORTAR: MEDICAMENTO
 IMPORTAR: INSUMOS FARMACÊUTICOS/MEDICAMENTO

RESOLUÇÃO - RE Nº 199, DE 22 DE JANEIRO DE 2016

O Diretor da Agência Nacional de Vigilância Sanitária, no uso das atribuições que lhe conferem o Decreto de nomeação de 9 de maio de 2014, da Presidenta da República, publicado no DOU de 12 de maio de 2014, e a Resolução da Diretoria Colegiada - RDC Nº 46, de 22 de outubro de 2015, tendo em vista o disposto no inciso IV do art. 52 e no inciso I, § 1º do art. 59 do Regimento Interno da ANVISA, aprovado nos termos da Resolução da Diretoria Colegiada - RDC Nº 29 de 21 de julho de 2015, publicada no DOU de 23 de julho de 2015, e suas atualizações;

Considerando o descumprimento dos requisitos de Boas Práticas Fabricação, ou o descumprimento dos procedimentos de petições submetidas à análise, preconizados em legislação vigente, resolve:

Art. 1º Indeferir o Pedido de Certificação de Boas Práticas de Fabricação de Produtos para Saúde da(s) empresa(s) constante(s) no anexo.

Art. 2º Esta Resolução entra em vigor na data de sua publicação.

JOSÉ CARLOS MAGALHÃES DA SILVA MOUTINHO

ANEXO

Empresa Fabricante: Micro Therapeutics, Inc. D/B/A EV3 Neurovascular
Endereço: 9775 Toledo Way, Irvine, Califórnia
País: Estados Unidos da América
Empresa Solicitante: Auto Suture do Brasil Ltda. CNPJ: 01.645.409/0003-90
Autorização de Funcionamento: 1.30.000-5 Expediente(s): 0654760/13-5
Linha(s): Materiais
Motivo: Em atendimento ao Art. 6º da RDC nº 39/2013 e em desacordo com a RDC nº 16/2013: não cumpre as Boas Práticas de Fabricação em relação aos itens 3.3.1, 5.1.1, 5.1.1.1, 5.1.1.2, 5.1.1.3, 5.1.1.4, 5.1.2, 5.1.3, 5.1.3.2, 5.1.3.4, 5.1.5, 5.1.5.1, 5.1.5.2, 5.4.1, 5.4.2, 6.2.1.

Empresa Fabricante: Microval
Endereço: ZA Champ de Berre 43240 - Saint Just Malmont - Auvergne
País: França
Empresa Solicitante: Formed - Representação e Comércio de Equipamentos Médicos, Estéticos e Cosméticos Ltda. CNPJ: 07.139.218/0001-70
Autorização de Funcionamento: 8.02.794.2 Expediente(s): 0901313/12-0
Linha(s): Materiais
Motivo: Em atendimento ao Artigo 6º da RDC nº 39/2013 e em desacordo com a RDC nº 16/2013: não cumpre as Boas Práticas de Fabricação em relação aos itens 2.2, 2.3, 2.4, 2.5, 3.1, 4.1, 5.1, 5.4, 5.5, 6.1, 6.5, 7.1 e 7.3.2.

Empresa Fabricante: Riverpoint Medical
Endereço: 825 NE 25Th Avenue - Portland, OR 97232
País: Estados Unidos da América
Empresa Solicitante: Auto Suture do Brasil Ltda. CNPJ: 01.645.409/0001-28
Autorização de Funcionamento: 1.03.490-0 Expediente(s): 0605776/13-4
Linha(s): Materiais
Motivo: Em atendimento ao Art. 6º da RDC nº 39/2013 e em desacordo com a RDC nº 16/2013: não cumpre as Boas Práticas de Fabricação de Produtos Médicos em relação aos itens: 5.1.2, 5.1.3, 5.1.4, 5.1.1.1, 5.1.1.2, 5.1.1.3, 5.6, 5.6.1 e 5.6.2.

Empresa Fabricante: Wellong Instruments Co, Ltd
Endereço: 5º Floor, Nº 7, Alley 11, Lane 327, Zhongshan Rd., Sec. 2, Zhonghe Dist., New Taipei City, Taiwan, R.O.C.
País: Taiwan
Empresa Solicitante: Asher-Silb Medical do Brasil Ltda. CNPJ: 05.353.872/0001-57
Autorização de Funcionamento: 8.01.604-0 Expediente(s): 103926/11-1
Linha(s): Materiais
Motivo: Em atendimento ao Art. 6º da RDC nº 39/2013 e em desacordo com a RDC nº 16/2013: não cumpre as Boas Práticas de Fabricação em relação aos itens 2.1.1.2, 2.2.5, 2.2.3, 2.2.6, 2.3.1, 2.3.2, 2.4.2, 2.4.1, 2.5.1, 2.5.2, 2.5.5, 3.1.2, 3.1.5, 3.1.1, 3.1.6.2, 3.1.3, 3.3.1, 3.1.6, 4.1.1, 4.1.2, 4.1.6, 4.1.7, 4.1.8, 4.1.10, 4.1.11, 4.2.1, 2.1.1.1, 5.1.2, 5.1.3, 5.1.3.1, 5.1.3.4, 5.5.1, 5.1.5, 5.3.1, 5.6, 6.1.1, 6.2, 3.2.1, 5.4.1, 6.4.2, 5.3.4, 6.4.1, 6.4.2, 7.1.1.1, 7.1.1.4, 6.5.1, 5.1.4, 6.5.2, 6.5.3, 7.2.1.2, 7.2.1.4, 9.1, 9.2.

RESOLUÇÃO - RE Nº 200, DE 22 DE JANEIRO DE 2016

O Diretor da Agência Nacional de Vigilância Sanitária, no uso das atribuições que lhe conferem o Decreto de nomeação de 9 de maio de 2014, da Presidenta da República, publicado no DOU de 12 de maio de 2014, e a Resolução da Diretoria Colegiada - RDC Nº 46, de 22 de outubro de 2015, tendo em vista o disposto no inciso IV do art. 52 e no inciso I, § 1º do art. 59 do Regimento Interno da ANVISA, aprovado nos termos da Resolução da Diretoria Colegiada - RDC Nº 29 de 21 de julho de 2015, publicada no DOU de 23 de julho de 2015, e suas atualizações;

considerando o cumprimento dos requisitos dispostos no art. 43, da Resolução RDC nº 39, de 14 de agosto de 2013, resolve:

Art. 1º Conceder à(s) empresa(s) constante(s) no anexo a Certificação de Boas Práticas de Distribuição e/ou Armazenagem de Produtos para Saúde por meio de sua renovação automática.

Art. 2º A presente certificação terá validade de 2 (dois) anos a partir de sua publicação.

Art. 3º Esta Resolução entra em vigor na data de sua publicação.

JOSÉ CARLOS MAGALHÃES DA SILVA MOUTINHO

ANEXO

Empresa: EPTCA Medical Devices Ltda. CNPJ: 01.280.030/0001-61
Endereço: Rua Alvaro Ramos, 404 - Botafogo
Município: Rio de Janeiro UF: RJ CEP: 22.280-110
Autorização de Funcionamento: 1.03.322-0 Expediente(s): 0670767/15-0
Certificado de Boas Práticas de Distribuição e Armazenagem:
Produtos para Saúde

Razão Social: IOL Implantes Ltda. CNPJ: 68.072.172/0001-04
Endereço: Rua Dona Maria Fidélis 226 - Piraporinha
Município: Diadema UF: SP CEP: 09.950-350
Autorização de Funcionamento: 1.02.236-8 Expediente da Petição: 0639466/15-3
Certificado de Boas Práticas de Distribuição e Armazenagem
Produtos para Saúde

RESOLUÇÃO - RE Nº 201, DE 22 DE JANEIRO DE 2016

O Diretor da Agência Nacional de Vigilância Sanitária, no uso das atribuições que lhe conferem o Decreto de nomeação de 9 de maio de 2014, da Presidenta da República, publicado no DOU de 12 de maio de 2014, e a Resolução da Diretoria Colegiada - RDC Nº 46, de 22 de outubro de 2015, tendo em vista o disposto no inciso IV do art. 52 e no inciso I, § 1º do art. 59 do Regimento Interno da ANVISA, aprovado nos termos da Resolução da Diretoria Colegiada - RDC Nº 29 de 21 de julho de 2015, publicada no DOU de 23 de julho de 2015, e suas atualizações;

considerando o cumprimento dos requisitos dispostos no art. 43, da Resolução RDC nº 39, de 14 de agosto de 2013, resolve:

Art. 1º Conceder à(s) empresa(s) constante(s) no anexo a Certificação de Boas Práticas de Fabricação de Produtos para Saúde por meio de sua renovação automática.

Art. 2º A presente certificação terá validade de 2 (dois) anos a partir de sua publicação.

Art. 3º Esta Resolução entra em vigor na data de sua publicação.

JOSÉ CARLOS MAGALHÃES DA SILVA MOUTINHO

ANEXO

Empresa: Deltronix Equipamentos Ltda CNPJ: 56.014.475/0001-91
Endereço: Rua Barão de Cotegipe 776/800 - Vila Tibério
Município: Ribeirão Preto UF: SP CEP: 14050-420
Autorização de Funcionamento: 1.02.291-7 Expediente(s): 0040640/15-6
Certificado de Boas Práticas de Fabricação de Produtos para Saúde:
Equipamentos de uso médico da classe III, fabricados na planta acima mencionada, enquadrados nas classes de risco conforme regras de classificação definidas na Resolução RDC nº 185, de 22 de outubro de 2001.

Razão Social: Implacil de Bortoli Material Odontológico Ltda. CNPJ: 05.741.680/0001-18
Endereço: Rua Vicente de Carvalho, 178/182 - Cambuci
Município: Indaiatuba UF: SP CEP: 01.521-020
Autorização de Funcionamento: 8.02.598-8 Expediente(s): 0493557/15-8
Certificado de Boas Práticas de Fabricação de Produtos para Saúde:
Materiais de uso médico da classe III, fabricados na planta acima mencionada, enquadrados nas classes de risco conforme regras de classificação definidas na Resolução RDC nº 185, de 22 de outubro de 2001.

Razão Social: Instituto Terapêutico Delta Ltda CNPJ: 33.173.097/0002-74
Endereço: Estrada do Capovilla, 129, Km 52 - Distrito Industrial
Município: São Paulo UF: SP CEP: 13.347-310
Autorização de Funcionamento: 8.04.078-2 Expediente(s): 0416571/15-3
Certificado de Boas Práticas de Fabricação de Produtos para Saúde:
Materiais de uso médico da classe III, fabricados na planta acima mencionada, enquadrados nas classes de risco conforme regras de classificação definidas na Resolução RDC nº 185, de 22 de outubro de 2001.

Empresa: Toride Indústria e Comércio LTDA - EPP CNPJ: 54.673.199/0001-48
Endereço: Avenida Caetano Schincariol, nº 97 - Parque das Empresas
Município: Moji Mirim UF: SP CEP: 13.803-340
Autorização de Funcionamento: 8.00.844-2 Expediente(s): 0559506/15-1
Certificado de Boas Práticas de Fabricação de Produtos para Saúde:
Materiais de uso médico da classe III, fabricados na planta acima mencionada, enquadrados nas classes de risco conforme regras de classificação definidas na Resolução RDC nº 185, de 22 de outubro de 2001.

RESOLUÇÃO - RE Nº 202, DE 22 DE JANEIRO DE 2016

O Diretor da Agência Nacional de Vigilância Sanitária, no uso das atribuições que lhe conferem o Decreto de nomeação de 9 de maio de 2014, da Presidenta da República, publicado no DOU de 12 de maio de 2014, e a Resolução da Diretoria Colegiada - RDC Nº 46, de 22 de outubro de 2015, tendo em vista o disposto no inciso IV do art. 52 e no inciso I, § 1º do art. 59 do Regimento Interno da ANVISA, aprovado nos termos da Resolução da Diretoria Colegiada - RDC Nº 29 de 21 de julho de 2015, publicada no DOU de 23 de julho de 2015, e suas atualizações;

considerando o cumprimento dos requisitos de Boas Práticas de Distribuição e/ou Armazenagem preconizados em legislação vigente, para a área de produtos para a saúde, resolve:

Art. 1º Conceder à(s) empresa(s) constante(s) no anexo a Certificação de Boas Práticas de Distribuição e/ou Armazenagem de Produtos para Saúde.

Art. 2º A presente certificação terá validade de 2 (dois) anos a partir de sua publicação.

Art. 3º Esta Resolução entra em vigor na data de sua publicação.

JOSÉ CARLOS MAGALHÃES DA SILVA MOUTINHO

ANEXO

Empresa: Diagnoel Comércio e Representações Ltda	CNPJ: 01.490.595/0001-73
Endereço: Rua Edgard Damasceno 65 - Meireles	
Município: Fortaleza	UF: CE
CEP: 60.120-010	
Autorização de Funcionamento: 1.04.470-8	Expediente(s): 0580306/15-3
Certificado de Boas Práticas de Distribuição e Armazenagem:	
Produtos para Saúde	

Empresa: DMG Comércio e Representações Ltda	CNPJ: 36.753.739/0001-11
Endereço: SIA/SUL, Trecho 17, Rua 20, Lote 70 - Zona Industrial - Guará	
Município: Brasília	UF: DF
CEP: 71.200-256	
Autorização de Funcionamento: 1.02.964-9	Expediente(s): 0893759/14-1
Certificado de Boas Práticas de Distribuição e Armazenagem:	
Produtos para Saúde	

Empresa: Imperialmed Comércio de Produtos Hospitalares Ltda	CNPJ: 09.102.813/0001-67
Endereço: Avenida Ayrton Senna nº 4701, Salas 208 e 209 - Jacarepaguá	
Município: Rio de Janeiro	UF: RJ
CEP: 22.775-004	
Autorização de Funcionamento: 8.07.352-7	Expediente(s): 0541430/13-0
Certificado de Boas Práticas de Distribuição e Armazenagem:	
Produtos para Saúde	

Empresa: Intermedic Technology Importação e Exportação Ltda	CNPJ: 01.390.500/0001-40
Endereço: Rua Fernandes Coelho nº 64, salas 51 e 52 - Pinheiros	
Município: São Paulo	UF: SP
CEP: 05.423-040	
Autorização de Funcionamento: 8.00.941-7	Expediente(s): 0213397/15-1
Certificado de Boas Práticas de Distribuição e Armazenagem:	
Produtos para Saúde	

Empresa: JS Rio Comércio de Material Médico-Hospitalares Ltda	CNPJ: 08.056.109/0001-52
Endereço: Rua Desembargador Lima Castro, 96 - Fonseca.	
Município: Niterói	UF: RJ
CEP: 24.120-350	
Autorização de Funcionamento: 8.06.750-5	Expediente(s): 0784695/14-9
Certificado de Boas Práticas de Distribuição e Armazenagem:	
Produtos para Saúde	

RESOLUÇÃO - RE Nº 203, DE 22 DE JANEIRO DE 2016

O Diretor da Agência Nacional de Vigilância Sanitária, no uso das atribuições que lhe conferem o Decreto de nomeação de 9 de maio de 2014, da Presidenta da República, publicado no DOU de 12 de maio de 2014, e a Resolução da Diretoria Colegiada - RDC Nº 46, de 22 de outubro de 2015, tendo em vista o disposto no inciso IV do art. 52 e no inciso I, § 1º do art. 59 do Regimento Interno da ANVISA, aprovado nos termos da Resolução da Diretoria Colegiada - RDC Nº 29 de 21 de julho de 2015, publicada no DOU de 23 de julho de 2015, e suas atualizações;

considerando o cumprimento dos requisitos de Boas Práticas de Fabricação preconizados em legislação vigente, para a área de produtos para a saúde, resolve:

Art. 1º Conceder à(s) empresa(s) constante(s) no anexo a Certificação de Boas Práticas de Fabricação de Produtos para Saúde.

Art. 2º A presente certificação terá validade de 2 (dois) anos a partir de sua publicação.

Art. 3º Esta Resolução entra em vigor na data de sua publicação.

JOSÉ CARLOS MAGALHÃES DA SILVA MOUTINHO

ANEXO

Empresa: Alacer Biomédica Indústria Eletrônica Ltda. EPP	CNPJ: 04.192.554/0001-99
Endereço: Rua Batista de Melo, 113 - Jd. Jabaquara	
Município: São Paulo	UF: SP
CEP: 04.383-080	
Autorização de Funcionamento: 8.01.706-2	Expediente(s): 1113269/14-8
Certificado de Boas Práticas de Fabricação de Produtos para Saúde:	
Materiais de uso médico da classe III, fabricados na planta acima mencionada, enquadrados nas classes de risco conforme regras de classificação definidas na Resolução RDC nº 185, de 22 de outubro de 2001.	

Empresa: Fundação Para o Remédio Popular - FURP	CNPJ: 43.640.754/0001-19
Endereço: Rua Endres, nº 35 - Itapegica	
Município: Guarulhos	UF: São Paulo
CEP: 07.043-902	
Autorização de Funcionamento: 8.01.437-3	Expediente(s): 0212984/15-1
Certificado de Boas Práticas de Fabricação de Produtos para Saúde:	
Materiais de uso médico da classe IV, fabricados na planta acima mencionada, enquadrados nas classes de risco conforme regras de classificação definidas na Resolução RDC nº 185, de 22 de outubro de 2001.	

Empresa Fabricante: Hologic, Inc	
Endereço: 36-37 Apple Ridge Road, Danbury, CT 01752.	
País: Estados Unidos da América	
Empresa solicitante: Sul Imagem Produtos para Diagnósticos Eireli.	CNPJ: 03.135.637/0001-83
Autorização de Funcionamento: 8.01.664-7	Expediente(s): 0840134/15-9
Certificado de Boas Práticas de Fabricação de Produtos para Saúde:	
Equipamentos de uso médico da classe III, fabricados na planta acima mencionada, enquadrados nas classes de risco conforme regras de classificação definidas na Resolução RDC nº 185, de 22 de outubro de 2001.	

Empresa: Prodem Produtos Odontológicos Ltda. - ME	CNPJ: 48.107.064/0001-12
Endereço: Rua Saguirí nº 455 - Casa Verde	
Município: São Paulo	UF: SP
CEP: 02.514-000	
Autorização de Funcionamento: 8.06.311-9	Expediente(s): 0272006/15-0
Certificado de Boas Práticas de Fabricação de Produtos para Saúde:	
Materiais de uso médicos da classe III, fabricados na planta acima mencionada, enquadrados nas classes de risco conforme regras de classificação definidas na Resolução RDC nº 185, de 22 de outubro de 2001.	

Empresa Fabricante: Septodont	
Endereço: 58 Rue Du Pont de Creteil 94100 Saint Maur Des Fosses Cedex	
País: França	
Empresa Solicitante: TDV Dental Ltda	CNPJ: 81.591.786/0001-60
Autorização de Funcionamento: 1.02.912-2	Expediente(s): 0271260/15-1
Certificado de Boas Práticas de Fabricação de Produtos para Saúde:	
Materiais de uso médico das classes III e IV, fabricados na planta acima mencionada, enquadrados nas classes de risco conforme regras de classificação definidas na Resolução RDC nº 185, de 22 de outubro de 2001.	

Empresa Fabricante: Wipro GE Healthcare Private Ltd	
Endereço: 122, Part 1, Export Promotion Industrial Park, Karnataka - Whitefield-560066, Bangalore	
País: Índia	
Empresa solicitante: GE Healthcare do Brasil Comércio e Serviços para Equipamentos Médico-Hospitalares Ltda	CNPJ: 00.029.372/0001-40
Autorização de Funcionamento nº: 8.00.712-6	Expediente(s): 004759/11-7
Certificado de Boas Práticas de Fabricação de Produtos para Saúde:	
Equipamentos de uso médico da classe III, fabricados na planta acima mencionada, enquadrados nas classes de risco conforme regras de classificação definidas na Resolução RDC nº 185, de 22 de outubro de 2001.	

RESOLUÇÃO - RE Nº 204, DE 22 DE JANEIRO DE 2016

O Diretor da Agência Nacional de Vigilância Sanitária no uso das atribuições que lhe confere o Decreto de nomeação de 9 de maio de 2014, da Presidenta da República, publicado no DOU de 12 de maio de 2014, e a Resolução da Diretoria Colegiada - RDC nº 46, de 22 de outubro de 2015, tendo em vista o disposto no inciso I, § 1º, do art. 59 e no inciso III do art. 52, do Regimento Interno da ANVISA, aprovado nos termos do anexo I da Resolução da Diretoria Colegiada - RDC nº 29, de 21 de julho de 2015, e ainda amparado pela Resolução nº 345, de 16 de dezembro de 2002, resolve:

Art. 1º Conceder Autorização de Funcionamento de Empresas Prestadoras de Serviços de Interesse da Saúde Pública em conformidade com o disposto no anexo.

Art. 2º Esta Resolução entra em vigor na data de sua publicação.

JOSÉ CARLOS MAGALHÃES DA SILVA MOUTINHO

ANEXO

EMPRESA: ECOMAX SERVIÇOS AMBIENTAIS EIRELI
AUTORIZ/MS: 9.07419-8
CNPJ: 04.009.610/0001-07
PROCESSO Nº. 25759.758633/2015-11 (1080437/15-4)
ENDEREÇO: RUA DOS CICLAMES, Nº 802
BAIRRO: VILA LÚCIA
MUNICÍPIO: SÃO PAULO
UF: SP
CEP: 03.146-010
ÁREA: PAF
ATIVIDADE: Prestação de serviço de limpeza, desinfecção ou descontaminação de superfícies de veículos em trânsito por estações e passagens de fronteira, aeronaves, embarcações, terminais aquaviários, portos organizados, aeroportos, postos de fronteiras e recintos alfandegados.

EMPRESA: RDA CONTROLE LTDA.
AUTORIZAÇÃO/MS: 907422-7
CNPJ: 19.097.702/0001-63
PROCESSO: 25745.816053/2016-24
ENDEREÇO: RUA C, QUADRA 10, Nº 05
BAIRRO: PLANALTO ANIL II
MUNICÍPIO: SÃO LUÍS
UF: MA
CEP: 65.050-860
ÁREA: PAF
ATIVIDADE: Prestação de serviços de desinsetização ou desratização em veículos terrestres em trânsito por postos de fronteira, embarcações, aeronaves, terminais aquaviários, portos organizados, aeroportos, postos de fronteiras e recintos alfandegados.
EMPRESA: PROVÃO SERVIÇOS AUXILIARES DE TRANSPORTE AÉREO LTDA
AUTORIZ/MS: 9.07427-5
CNPJ: 71.156.715/0001-86

PROCESSO: 25761.315721/2015-48
ENDEREÇO: Praça Bagatele Nº 204
BAIRRO: Aeroporto
MUNICÍPIO: Belo Horizonte
UF: MG
CEP: 31.270-705
ÁREA: PAF
ATIVIDADE: Prestação de serviço de abastecimento de água potável para consumo humano a bordo de veículos terrestres que operem transporte coletivo internacional de passageiros, aeronaves e embarcações.

EMPRESA: PROVÃO SERVIÇOS AUXILIARES DE TRANSPORTE AÉREO LTDA
AUTORIZ/MS: 9.07428-9
CNPJ: 71.156.715/0001-86
PROCESSO: 25761.382950/2015-21
ENDEREÇO: Praça Bagatele Nº 204
BAIRRO: Aeroporto
MUNICÍPIO: Belo Horizonte
UF: MG
CEP: 31.270-705
ÁREA: PAF

ATIVIDADE: Prestação de serviços de esgotamento, coleta e tratamento de efluentes sanitários de veículos terrestres em trânsito por postos de fronteiras, aeronaves, embarcações, aeroportos, terminais aquaviários, portos organizados e postos de fronteira.
EMPRESA: ILHA AMBIENTAL SERVIÇOS LTDA - EPP
AUTORIZAÇÃO/MS: 9.07425-8
CNPJ: 09.801.508/0001-63
PROCESSO: 25748.819600/2016-23
ENDEREÇO: RUA PIRACICABA, Nº 300
BAIRRO: JARDIM MARILÂNDIA
MUNICÍPIO: VILA VELHA
UF: ES
CEP: 29112-170
ÁREA: PAF

ATIVIDADE: Prestação de serviço de segregação, coleta, acondicionamento, armazenamento, transporte, tratamento e disposição final de resíduos resultantes de aeronaves, veículos terrestres em trânsito por estações e passagens de fronteira, embarcações, terminais portuários e aeroportuários de cargas e viajantes, terminais alfandegados de uso público e estações e passagens de fronteira.

RESOLUÇÃO - RE Nº 205, DE 22 DE JANEIRO DE 2016

O Diretor da Agência Nacional de Vigilância Sanitária no uso das atribuições que lhe confere o Decreto de nomeação de 9 de maio de 2014, da Presidenta da República, publicado no DOU de 12 de maio de 2014, e a Resolução da Diretoria Colegiada - RDC nº 46, de 22 de outubro de 2015, tendo em vista o disposto no inciso I, § 1º, do art. 59 e no inciso III do art. 52, do Regimento Interno da ANVISA, aprovado nos termos do anexo I da Resolução da Diretoria Colegiada - RDC nº 29, de 21 de julho de 2015, e ainda amparado pela Resolução nº 345, de 16 de dezembro de 2002, resolve:

Art. 1º Conceder Autorização de Funcionamento de Empresas Prestadoras de Serviços de Interesse da Saúde Pública em conformidade com o disposto no anexo.

Art. 2º Esta Resolução entra em vigor na data de sua publicação.

JOSÉ CARLOS MAGALHÃES DA SILVA MOUTINHO

ANEXO

EMPRESA: SUPREMA CONTROLE DE PRAGAS URBANAS LTDA - ME
AUTORIZ/MS: 9.07406-2
C.N.P.J.: 07.766.840/0001-09
PROCESSO: 25761.740547/2015-21
ENDEREÇO: Rua AN, Nº 149
BAIRRO: Conjunto Habitacional Vereador José Custódio
MUNICÍPIO: Contagem
UF: MG
CEP: 32.370-210
ÁREA: PAF
ATIVIDADE: Prestação de serviço de desinsetização ou desratização em veículos terrestres em trânsito por postos de fronteira, embarcações, aeronaves, terminais aquaviários, portos organizados, aeroportos, postos de fronteiras e recintos alfandegados.
EMPRESA: SERGIPE SAÚDE AMBIENTAL LTDA
AUTORIZ/MS: 9.07401-4
C.N.P.J.: 11.127.999/0001-50
PROCESSO: 25765.758005/2015-33
ENDEREÇO: Rua Zaqueu Brandão, nº 384
BAIRRO: São José
MUNICÍPIO: Aracaju
UF: SE
CEP: 49.015-330
ÁREA: PAF
ATIVIDADE: Prestação de serviço de desinsetização ou desratização em veículos terrestres em trânsito por postos de fronteira, embarcações, aeronaves, terminais aquaviários, portos organizados, aeroportos, postos de fronteiras e recintos alfandegados.
EMPRESA: ANDERSON FABRÍCIO CAVALCANTE FELIX
AUTORIZAÇÃO/MS: 9.07398-5
CNPJ: 19.122.306/0001-49



PROCESSO: 25764.740377/2015-84
 ENDEREÇO: Rua A 44 Nº 54 Quadra A 46, Conjunto Benedito Bentes
 BAIRRO: BENEDITO BENTES
 MUNICÍPIO: MACEIÓ
 UF: AL
 CEP: 57.084.044
 ÁREA: PAF
 ATIVIDADE: Prestação de serviços de desinsetização ou desratização em veículos terrestres em trânsito por postos de fronteira, embarcações, aeronaves, terminais aquaviários, portos organizados, aeroportos, postos de fronteiras e recintos alfandegados.
 EMPRESA: ANA MARIA DOS REIS PORTO LOURETO COLETA DE RESÍDUOS - ME
 AUTORIZAÇÃO/MS: 9.07408-0
 CNPJ: 19.823.449/0001-88
 PROCESSO: 25763.627125/2015-81
 ENDEREÇO: RUA SÃO JUDAS TADEU, Nº 93
 BAIRRO: SÃO GERARDO
 MUNICÍPIO: FORTALEZA
 UF: CE
 CEP: 60320-090
 ÁREA: PAF
 ATIVIDADE: Prestação de serviço de segregação, coleta, acondicionamento, armazenamento, transporte, tratamento e disposição final de resíduos sólidos resultantes de veículos terrestres em trânsito por postos de fronteira, aeronaves, embarcações, terminais aquaviários, portos organizados, aeroportos, postos de fronteiras e recintos alfandegados.
 EMPRESA: BDP LOGÍSTICA INTEGRADA DE RESÍDUOS LTDA
 AUTORIZ/MS: 9.07416-7
 CNPJ: 19.951.456/0001-65
 PROCESSO Nº. 25742.780699/2015-92
 ENDEREÇO: RUA DA MATRIZ, Nº200, GALPÃO 4
 BAIRRO: VALERIA
 MUNICÍPIO: SALVADOR
 UF: BA
 CEP: 41300-600
 ÁREA: PAF
 ATIVIDADE: Prestação de serviço de segregação, coleta, acondicionamento, armazenamento, transporte, tratamento e disposição final de resíduos sólidos resultantes de veículos terrestres em trânsito por postos de fronteira, embarcações, aeronaves, terminais aquaviários, portos organizados, aeroportos, postos de fronteira e recintos alfandegados.
 EMPRESA: PERES E DONATO SERVIÇOS LTDA
 AUTORIZ/MS: 9.07403-1
 CNPJ: 05.123.406/0001-85
 PROCESSO Nº. 25767.618042/2015-21 (0885563/15-3)
 ENDEREÇO: RUA CARNEIRO DA CUNHA Nº 167 - ANDAR 4 CONJ. 42
 BAIRRO: SAÚDE
 MUNICÍPIO: SÃO PAULO
 UF: SP
 CEP: 04.144-000
 ÁREA: PAF
 ATIVIDADE: Prestação de serviço de limpeza, desinfecção ou descontaminação de superfícies de veículos terrestres em trânsito por postos de fronteira, aeronaves, embarcações, terminais aquaviários, portos organizados, aeroportos, postos de fronteiras e recintos alfandegados.
 EMPRESA: ASA SERVIÇOS AUXILIARES DE AREOPORTOS LTDA.
 AUTORIZAÇÃO/MS: 9.07366-4
 C.N.P.J.: 06.906.636/0001-83
 PROCESSO: 25758.684557/2015-70
 ENDEREÇO: AVENIDA DJALMA BATISTA, 459 SALA 206 - CHAPADA
 MUNICÍPIO: MANAUS
 UF: AM
 CEP: 69050-010
 ÁREA: PAF
 ATIVIDADE: Prestação de serviços de esgotamento e tratamento de efluentes sanitários de veículos em trânsito por postos de fronteiras, embarcações, aeronaves, terminais aquaviários, portos organizados, aeroportos e postos de fronteiras
 EMPRESA: ASA SERVIÇOS AUXILIARES DE AREOPORTOS LTDA.
 AUTORIZAÇÃO/MS: 9.07367-8
 C.N.P.J.: 06.906.636/0001-83
 PROCESSO: 25758.684562/2015-56
 ENDEREÇO: AVENIDA DJALMA BATISTA, 459 SALA 206 - CHAPADA
 MUNICÍPIO: MANAUS
 UF: AM
 CEP: 69050-010
 ÁREA: PAF
 ATIVIDADE: Prestação de serviços de abastecimento de água potável para consumo humano de bordo de veículos terrestres que operem transporte coletivo internacional de passageiros, aeronaves e embarcações.
 EMPRESA: UNICARE EMERGENCY ASSISTÊNCIA MÉDICO-HOSPITALAR LTDA.
 AUTORIZAÇÃO: 9.07365-1
 C.N.P.J.: 03.788.737/0003-70

PROCESSO: 25758.684565/2015-33
 ENDEREÇO: AVENIDA SANTOS DUMONT, 1350 SUBSOLO 1
 MUNICÍPIO: MANAUS
 UF: AM
 CEP: 69041-000
 ÁREA: PAF
 ATIVIDADE: Prestação de serviços de atendimento médico em terminais aquaviários, portos organizados, aeroportos e postos de fronteiras.
 EMPRESA: W. ALVES DA SILVA-EPP- CONTRA INCENDIO
 AUTORIZAÇÃO/MS: 9.07415-3
 C.N.P.J.: 22.791.669/0001-81
 PROCESSO: 25758.778952/2015-64
 ENDEREÇO: ESTRADA NOVO AIRÃO, S/N- KM 11 ZONA RURAL
 MUNICÍPIO: MANACAPURU
 UF: AM
 CEP: 69400-000
 ÁREA: PAF
 ATIVIDADE: Prestação de serviços de desinsetização ou desratização em veículos terrestres em trânsito por postos de fronteira, embarcações, aeronaves, terminais aquaviários, portos organizados, aeroportos, postos de fronteiras e recintos alfandegados.
 EMPRESA: VIT SERVIÇOS AUXILIARES DE TRANSPORTES AEREOS LTDA
 AUTORIZAÇÃO/MS: 9.07407-6
 CNPJ: 00.965.403/0042-43
 PROCESSO: 25351.277829/2015-55
 ENDEREÇO: AV. Marechal câmara, 160, Salas 231/233
 BAIRRO: CENTRO
 MUNICÍPIO: RIO DE JANEIRO
 UF: RJ
 CEP: 20020-080
 ÁREA: PAF
 ATIVIDADE: Prestação de serviços de abastecimento de água potável para consumo humano de bordo de veículos terrestres que operem transporte coletivo internacional de passageiros, aeronaves e embarcações.
 EMPRESA: ALBANQ SERVIÇOS E LOCAÇÃO DE EQUIPAMENTOS EIRELI EPP
 AUTORIZAÇÃO/MS: 9.07414-0
 CNPJ: 09.559.087/0001-06
 PROCESSO: 25752.774572/2015-28
 ENDEREÇO: RUA JORNALISTA JAIME BARREIROS, 433, COMPL C1, QD 03, LOTE 37
 BAIRRO: RECANTO
 MUNICÍPIO: RIO DAS OSTRAS
 UF: RJ
 CEP: 28890-507
 ÁREA: PAF
 ATIVIDADE: Prestação de serviços de esgotamento, coleta e tratamento de efluentes sanitários de veículos terrestres em trânsito por postos de fronteiras, aeronaves, embarcações, aeroportos, terminais aquaviários, portos organizados e postos de fronteiras.
 EMPRESA: LEANDRO PESSI & CIA LTDA
 AUTORIZAÇÃO/MS: 9.07413-6
 CNPJ: 01.379.286/0012-83
 PROCESSO: 25752.774666/2015-27
 ENDEREÇO: AV. VINTE DE JANEIRO S/N
 BAIRRO: GALEÃO
 MUNICÍPIO: RIO DE JANEIRO
 UF: RJ
 CEP: 21941-900
 ÁREA: PAF
 ATIVIDADE: Prestação de serviço de limpeza, desinfecção ou descontaminação de superfícies de veículos terrestres em trânsito por postos de fronteira, aeronaves, embarcações, terminais aquaviários, portos organizados, aeroportos, postos de fronteiras e recintos alfandegados.
 EMPRESA: LAGOA AZUL LAVANDERIA EIRELI EPP
 AUTORIZAÇÃO/MS: 9.07412-2
 CNPJ: 00.465.562/0001-00
 PROCESSO: 25752.769131/2015-06
 ENDEREÇO: RUA JOÃO MACHADO, 245
 BAIRRO: IRAJÁ
 MUNICÍPIO: RIO DE JANEIRO
 UF: RJ
 CEP: 21361-490
 ÁREA: PAF
 ATIVIDADE: Prestação de serviço de lavanderia em terminais aquaviários, portos organizados, aeroportos e postos de fronteiras.
 EMPRESA: ALTERNATIVA MACAENSE SERVIÇOS DE HOTELARIA LTDA
 AUTORIZAÇÃO/MS: 9.07411-9
 CNPJ: 08.353.192/0001-21
 PROCESSO: 25752.746095/2015-47
 ENDEREÇO: RUA SÃO JOSÉ E IMBOASSICA, Nº 1000
 BAIRRO: IMBOASSICA
 MUNICÍPIO: MACAÉ
 UF: RJ
 CEP: 27925-540
 ÁREA: PAF
 ATIVIDADE: Prestação de serviço de limpeza, desinfecção ou descontaminação de superfícies de veículos terrestres em trânsito por postos de fronteira, aeronaves, embarcações, terminais aquaviários, portos organizados, aeroportos, postos de fronteiras e recintos alfandegados.
 EMPRESA: DENMAR LOGÍSTICA E TRANSPORTES LTDA
 AUTORIZ/MS: 9.07410-5
 CNPJ: 07.805.442/0001-54

PROCESSO Nº. 25752.665784/2015-41
 ENDEREÇO: AV. DOS BANDEIRANTES, 690 - PARTE
 BAIRRO: ENSEADA DAS GAIVOTAS
 MUNICÍPIO: RIO DAS OSTRAS
 UF: RJ
 CEP: 28897-188
 ÁREA: PAF
 ATIVIDADE: Prestação de serviço de segregação, coleta, acondicionamento, armazenamento, transporte, tratamento e disposição final de resíduos sólidos resultantes de veículos terrestres em trânsito por postos de fronteira, embarcações, aeronaves, terminais aquaviários, portos organizados, aeroportos, postos de fronteira e recintos alfandegados.
 EMPRESA: ORBITAL SERVIÇOS AUXILIARES DE TRANSPORTE AÉREO LTDA
 AUTORIZAÇÃO/MS: 9.07391-0
 CNPJ: 05.007.113/0005-66
 PROCESSO: 25752.712130/2015-10
 ENDEREÇO: AV 20 DE JANEIRO S/N, ANDAR 1º - NIVEL 9,26
 BAIRRO: ILHA DO GOVERNADOR
 MUNICÍPIO: RIO DE JANEIRO
 UF: RJ
 CEP: 21942-570
 ÁREA: PAF
 ATIVIDADE: Prestação de serviço de limpeza, desinfecção ou descontaminação de superfícies de veículos terrestres em trânsito por postos de fronteira, aeronaves, embarcações, terminais aquaviários, portos organizados, aeroportos, postos de fronteiras e recintos alfandegados.
 EMPRESA: NEALMAR SERVIÇOS DE REPAROS NAVAIS LTDA
 AUTORIZAÇÃO/MS: 9.07409-3
 CNPJ: 42.440.776/0001-72
 PROCESSO: 25752.721608/2015-12
 ENDEREÇO: RUA SILVA JARDIM 129 - PONTA DA AREIA
 BAIRRO: CENTRO
 MUNICÍPIO: NITERÓI
 UF: RJ
 CEP: 24030-005
 ÁREA: PAF
 ATIVIDADE: Prestação de serviço de limpeza, desinfecção ou descontaminação de superfícies de veículos terrestres em trânsito por postos de fronteira, aeronaves, embarcações, terminais aquaviários, portos organizados, aeroportos, postos de fronteiras e recintos alfandegados.
 EMPRESA: VERAT LOGÍSTICA CONSULTORIA LTDA ME
 AUTORIZAÇÃO/MS: 9.07417-1
 CNPJ: 22.044.201/0001-23
 PROCESSO: 25752.758610/2015-92
 ENDEREÇO: RUA DON PEDRO II, Nº 17 - 201
 BAIRRO: PRAIA DOS ANJOS
 MUNICÍPIO: ARRAIAL DO CABO
 UF: RJ
 CEP: 28930-000
 ÁREA: PAF
 ATIVIDADE: Prestação de serviço de administração ou representação de negócios, em nome do representante legal ou responsável direto por embarcação, tomando as providências necessárias ao seu despacho em portos organizados e terminais aquaviários instalados no território nacional.
 EMPRESA: TOP SERVICE SERVIÇOS E SISTEMAS LTDA
 AUTORIZAÇÃO/MS: 9.07418-4
 CNPJ: 00.973.749/0014-30
 PROCESSO: 25752.043445/2015-05
 ENDEREÇO: RUA SENADOR ALENCAR, 287, SALAS 101 E 201
 BAIRRO: VASCO DA GAMA
 MUNICÍPIO: RIO DE JANEIRO
 UF: RJ
 CEP: 20921-430
 ÁREA: PAF
 ATIVIDADE: Prestação de serviço de limpeza, desinfecção ou descontaminação de superfícies de veículos terrestres em trânsito por postos de fronteira, aeronaves, embarcações, terminais aquaviários, portos organizados, aeroportos, postos de fronteiras e recintos alfandegados.
 EMPRESA: GREAT OCEAN NORDESTE SERVIÇOS MARÍTIMOS LTDA
 AUTORIZAÇÃO/MS: 9.07421-3
 CNPJ: 23.329.334/0001-09
 PROCESSO: 25763.795931/2016-49
 ENDEREÇO: RUA OSVALDO CRUZ, Nº 01 - SALA 712
 BAIRRO: MEIRELES
 MUNICÍPIO: FORTALEZA
 UF: CE
 CEP: 60125-150
 ATIVIDADE: Prestação de serviços de administração ou representação de negócios, em nome do representante legal ou responsável direto por embarcação, tomando as providências necessárias ao seu despacho em portos organizados e terminais aquaviários instalados no território nacional.
 EMPRESA: PODERAL SERVICE LIMPEZA E PORTARIA LTDA.
 AUTORIZAÇÃO/MS: 9.07420-0
 C.N.P.J.: 08.091.559/0002-67

PROCESSO: 25758.794499/2016-21
ENDEREÇO: AV. SANTOS DUMONT Nº 1350, - AEROPORTO INTERNACIONAL EDUARDO GOMES.
BAIRRO: TARUMÁ
MUNICÍPIO: MANAUS
UF: AM
CEP: 69041-000
ÁREA: PAF
ATIVIDADE: Prestação de serviços de segregação, coleta, acondicionamento, armazenamento, transporte e disposição final de resíduos sólidos resultantes de veículos terrestres em trânsito por postos de fronteira, aeronaves, embarcações, terminais aquaviários, portos organizados, aeroportos, postos de fronteiras e recintos alfandegados.

RESOLUÇÃO - RE Nº 206, DE 22 DE JANEIRO DE 2016

O Diretor da Agência Nacional de Vigilância Sanitária no uso das atribuições que lhe confere o Decreto de nomeação de 9 de maio de 2014, da Presidenta da República, publicado no DOU de 12 de maio de 2014, e a Resolução da Diretoria Colegiada - RDC nº 46, de 22 de outubro de 2015, tendo em vista o disposto no inciso I, § 1º, do art. 59 e no inciso III do art. 52, do Regimento Interno da ANVISA, aprovado nos termos do anexo I da Resolução da Diretoria Colegiada - RDC nº 29, de 21 de julho de 2015, e ainda amparado pela Resolução nº 345, de 16 de dezembro de 2002, resolve:

Art. 1º Conceder alteração de razão social na Autorização de Funcionamento de Empresas Prestadoras de Serviços de Interesse da Saúde Pública em conformidade com o disposto no anexo.

Art. 2º Esta Resolução entra em vigor na data de sua publicação.

JOSÉ CARLOS MAGALHÃES DA SILVA MOUTINHO

ANEXO

EMPRESA: STERICYCLE GESTÃO DE RESÍDUOS INDUSTRIAIS LTDA
AUTORIZ/MS: 9.07093-1
CNPJ: 12.874.848/0001-29
PROCESSO Nº: 25757.194678/2015-58
ENDEREÇO: AV FERNANDES VIEIRA Nº130
BAIRRO: MARCOS FREIRE
MUNICÍPIO: JABOATÃO DOS GUARARAPES
UF: PE
CEP: 54360-020
ATIVIDADE: Prestação de serviço de esgotamento, coleta e tratamento de efluentes sanitários de veículos terrestres em trânsito por postos de fronteira, aeronaves, embarcações, aeroportos, terminais aquaviários, portos organizados e postos de fronteira.

RESOLUÇÃO - RE Nº 207, DE 22 DE JANEIRO DE 2016

O Diretor da Agência Nacional de Vigilância Sanitária no uso das atribuições que lhe confere o Decreto de nomeação de 9 de maio de 2014, da Presidenta da República, publicado no DOU de 12 de maio de 2014, e a Resolução da Diretoria Colegiada - RDC nº 46, de 22 de outubro de 2015, tendo em vista o disposto no inciso I, § 1º, do art. 59 e no inciso III do art. 52, do Regimento Interno da ANVISA, aprovado nos termos do anexo I da Resolução da Diretoria Colegiada - RDC nº 29, de 21 de julho de 2015, e ainda amparado pela Resolução nº 345, de 16 de dezembro de 2002, resolve:

Art. 1º Indeferir pleito de concessão de Autorização de Funcionamento de Empresas Prestadoras de Serviços de Interesse da Saúde Pública em conformidade com o disposto no anexo.

Art. 2º Esta Resolução entra em vigor na data de sua publicação.

JOSÉ CARLOS MAGALHÃES DA SILVA MOUTINHO

ANEXO

EMPRESA: DEFENSER LABORATÓRIO E CONSULTORIA EM SANIDADE PORTUÁRIA LTDA
CNPJ: 05.924.306/0001-58
PROCESSO: 25741.548091/2015-10
ENDEREÇO: RUA ALEXANDRE FLEMING, Nº 190
BAIRRO: CENTRO
MUNICÍPIO: ITAJÁI
UF: SC
CEP: 88.303-030
ÁREA: PAF
ATIVIDADE: Prestação de serviços de desinsetização ou desratização em veículos terrestres em trânsito por postos de fronteira, embarcações, aeronaves, terminais aquaviários, portos organizados, aeroportos, postos de fronteiras e recintos alfandegados.
MOTIVO DO INDEFERIMENTO: Por não atender à Notificação de Exigência nº 122/2015 CVP/AF/SC: não apresentar Alvará Sanitário.
EMPRESA: NATUREZA VIVA RECICLAGEM EMPREENDIMENTOS E SOLUÇÕES AMBIENTAIS
CNPJ: 05.871.028/0001-18
PROCESSO Nº: 25757.736810/2015-94
ENDEREÇO: RUA SÃO MIGUEL Nº1895A
BAIRRO: JIQUIÁ
MUNICÍPIO: RECIFE
UF: PE
CEP: 50850-270
ÁREA: PAF

ATIVIDADE: Prestação de serviço de esgotamento, coleta e tratamento de efluentes sanitários de veículos terrestres em trânsito por postos de fronteira, aeronaves, embarcações, aeroportos, terminais aquaviários, portos organizados e postos de fronteira.

MOTIVO DO INDEFERIMENTO: A empresa não apresentou o seguinte documento: 1- Cópia do Contrato Social ou Ata de Constituição, registrado na Junta Comercial e suas alterações se houver, devendo constar nesse documento, os objetivos claramente explicitados, da atividade requerida. Em desacordo com a RDC 345/2002.

EMPRESA: HAZTEC TECNOLOGIA E PLANEJAMENTO AMBIENTAL S/A
CNPJ: 09.559.087/0001-06

PROCESSO: 25752.388054/2015-68
ENDEREÇO: EST MUNICIPAL ADAM BLUMER 5, 942 - GALPÃO

BAIRRO: JARDIM ESMERALDA
MUNICÍPIO: MAGE

UF: RJ
CEP: 25900-000

ÁREA: PAF
ATIVIDADE: Prestação de serviço de esgotamento, coleta e tratamento de efluentes sanitários de veículos terrestres em trânsito por postos de fronteira, aeronaves, embarcações, aeroportos, terminais aquaviários, portos organizados e postos de fronteira.

MOTIVO DO INDEFERIMENTO: A empresa, para a prestação de serviço pleiteada, já possui concessão de Autorização de Funcionamento em vigência e válida.

EMPRESA: GASTROSERVICE REFEIÇÕES LTDA
CNPJ: 03.477.084/0001-42

PROCESSO: 25752.774666/2015-27
ENDEREÇO: AV PEDRO II, Nº 364

BAIRRO: SÃO CRISTOVÃO
MUNICÍPIO: RIO DE JANEIRO

UF: RJ
CEP: 20941-070

ÁREA: PAF
ATIVIDADE: Prestação de serviço de hotelaria em terminais aquaviários, portos organizados, aeroportos e postos de fronteiras.

MOTIVO DO INDEFERIMENTO: A empresa diante da apresentação de seu contrato social não apresenta prestação de serviço compatível com o pleito de concessão de Autorização de Funcionamento.

EMPRESA: OFFICE SERVICE TERCEIRIZAÇÃO DE MAO-DE-OBRA LTDA - EPP
CNPJ: 16.887.299/0001-33

PROCESSO: 25760.486345/2015-01
ENDEREÇO: Rua João Batista, Nº 44

BAIRRO: Centro
MUNICÍPIO: Ananindeua

UF: PA
CEP: 67030-585

ÁREA: PAF
ATIVIDADE: Prestação de serviços de limpeza, desinfecção ou descontaminação de superfícies de veículos terrestres em trânsito por postos de fronteira, aeronaves, embarcações, terminais aquaviários, portos organizados, aeroportos, postos de fronteiras e recintos alfandegados.

MOTIVO DO INDEFERIMENTO: Não cumprimento da notificação técnica nº 070605015-5 datada de 20/08/2015, com prazo de cumprimento prorrogado até 27/11/2015.

RESOLUÇÃO - RE Nº 210, DE 22 DE JANEIRO DE 2016

O Diretor da Agência Nacional de Vigilância Sanitária no uso das atribuições que lhe confere o Decreto de nomeação de 9 de maio de 2014, da Presidenta da República, publicado no DOU de 12 de maio de 2014, e a Resolução da Diretoria Colegiada - RDC nº 46, de 22 de outubro de 2015, tendo em vista o disposto no inciso I, § 1º, do art. 59 e no inciso III do art. 52, do Regimento Interno da ANVISA, aprovado nos termos do anexo I da Resolução da Diretoria Colegiada - RDC nº 29, de 21 de julho de 2015, e ainda amparado pela Resolução nº 345, de 16 de dezembro de 2002, resolve:

Art. 1º Conceder alteração de endereço na Autorização de Funcionamento de Empresas Prestadoras de Serviços de Interesse da Saúde Pública em conformidade com o disposto no anexo.

Art. 2º Esta resolução entra em vigor na data de sua publicação.

JOSÉ CARLOS MAGALHÃES DA SILVA MOUTINHO

ANEXO

EMPRESA: ILHA AMBIENTAL SERVIÇOS LTDA - EPP
AUTORIZAÇÃO/MS: 9.04934-7

CNPJ: 09.801.508/0001-63
PROCESSO: 25748.184401/2012-45

ENDEREÇO: RUA PIRACICABA, Nº 300
BAIRRO: JARDIM MARILÂNDIA

MUNICÍPIO: VILA VELHA
UF: ES

CEP: 29112-170
ÁREA: PAF

ATIVIDADE: Prestação de serviço de limpeza, desinfecção ou descontaminação de superfícies de veículos terrestres em trânsito por postos de fronteiras, aeronaves, embarcações, terminais aquaviários, portos organizados, aeroportos, postos de fronteiras e recintos alfandegados.

IMPRESA NACIONAL

<http://www.in.gov.br>
ouvidoria@in.gov.br

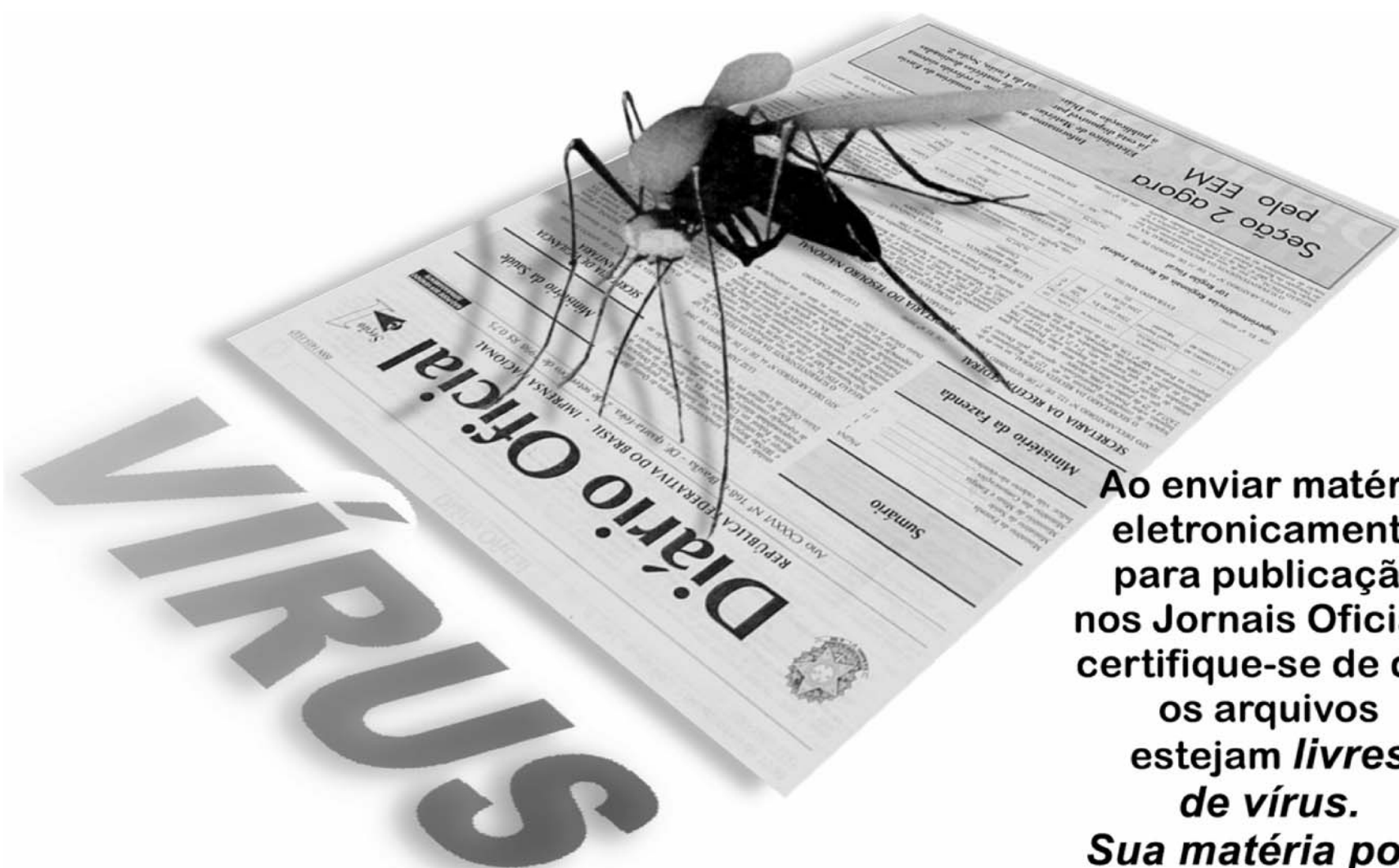

ENVIO ELETRÔNICO DE MATÉRIAS

Ao enviar matéria eletronicamente para publicação nos Jornais Oficiais, certifique-se de que os arquivos estejam livres de vírus.

Sua matéria pode ser rejeitada, caso seja constatado algum tipo de contaminação.

Novos tipos de vírus aparecem diariamente, causando transtornos e prejuízos para os usuários de computadores. Portanto, cuidado, seja prudente!

Atualize seu software antivírus com frequência, para evitar sua defasagem e ineficácia na eliminação de novos vírus que venham a surgir.

CUIDADOS SIMPLES PODEM EVITAR DEVOLUÇÕES DE MATÉRIAS

A Imprensa Nacional alerta aos responsáveis pelo encaminhamento de matérias que os arquivos para publicação no Diário Oficial da União, além de devidamente identificados segundo a natureza do ato (tipo do ato), devem conter codificação própria dos formatos, com caracteres de controle, conforme determina o art. 46 da Portaria nº 268, de 5 de outubro de 2009, sob pena de devolução da matéria.

Veja como inserir a codificação dos formatos no texto:

- ##ATO** Tipo de ato
- ##TEX** Texto da matéria
- ##DAT** Data (exceto extratos e retificações)
- ##ASS** Nome da autoridade signatária (exceto extratos e retificações)
- ##CAR** Função da autoridade signatária (exceto extratos e retificações)

Envie seu arquivo assim

```
##ATO AVISO DE LICITAÇÃO
##ATO TOMADA DE PREÇO Nº 00
##TEX A Prefeitura Municipal de Três Cabeças, Estado da Graça de Deus,
através do presidente da Comissão de Licitação, torna público, que se encontra
na entrada do prédio da prefeitura, à Rua São Geraldo, nº 53, centro, o edital
do processo de licitação na modalidade Tomada de Preço nº 00/2014, do tipo
menor preço global, objetivando a Construção de um Centro de Referência de
Assistência Social - CREAS, no Município de Três Cabeças - GD, conforme
Contrato de Repasse nº 0005250-02/MDS. O edital poderá ser adquirido por
qualquer interessado que esteja na listagem de cadastro de fornecedores do
Município. Os Envelopes deverão ser entregues até as 9 horas do dia 13 de
junho de 2014, do processo de licitação na modalidade Tomada de Preço nº
00/2014, do tipo menor preço global, objetivando a Construção de um Centro
de Referência de Assistência Social - CREAS, no Município de Três Cabeças
- GD, conforme Contrato de Repasse nº 0005250-02/M.M.M. O edital poderá
ser adquirido por qualquer interessado que esteja na listagem de cadastro de
fornecedores do Município. Os Envelopes deverão ser entregues até as 9 horas
do dia 13 de junho de 2014. Qualquer informação poderá ser obtida através do
presidente da Comissão das 8 às 12 horas no endereço acima.
##DAT Três Cabeças - GD, 27 de Maio de 2014.
##ASS JOÃO DIVINO
##CAR Prefeito
```

Diário Oficial da União - Seção 3

PREFEITURA MUNICIPAL DE TRÊS CABAÇAS
AVISO DE LICITAÇÃO
TOMADA DE PREÇO Nº 003/2014

A Prefeitura Municipal de Três Cabeças, Estado da Graça de Deus, através do presidente da Comissão de Licitação, torna público, que se encontra na entrada do prédio da prefeitura, à Rua São Geraldo, nº 53, centro, o edital do processo de licitação na modalidade Tomada de Preço nº 00/2014, do tipo menor preço global, objetivando a Construção de um Centro de Referência de Assistência Social - CREAS, no Município de Três Cabeças - GD, conforme Contrato de Repasse nº 0005250-02/MDS. O edital poderá ser adquirido por qualquer interessado que esteja na listagem de cadastro de fornecedores do Município. Os Envelopes deverão ser entregues até as 9 horas do dia 13 de junho de 2014, do processo de licitação na modalidade Tomada de Preço nº 00/2014, do tipo menor preço global, objetivando a Construção de um Centro de Referência de Assistência Social - CREAS, no Município de Três Cabeças - GD, conforme Contrato de Repasse nº 0005250-02/MMM. O edital poderá ser adquirido por qualquer interessado que esteja na listagem de cadastro de fornecedores do Município. Os Envelopes deverão ser entregues até as 9 horas do dia 13 de junho de 2014. Qualquer informação poderá ser obtida através do presidente da Comissão das 8 às 12 horas no endereço acima.

Três Cabeças - GD, 27 de Maio de 2014.
 JOÃO DIVINO
 Prefeito

Para ser publicado assim

FORMATAÇÃO COMPLETA REDUZ O RISCO DE DEVOLUÇÃO



Diário Oficial da União Digital

O meio mais prático e econômico de acesso à informação oficial

O portal da Imprensa Nacional oferece:

- * Acesso à versão eletrônica do **DOU** de forma livre e gratuita
- * Edições digitalizadas desde 1990, com validade e autenticidade garantidas pela certificação digital
- * Busca por palavra ou expressão, incluindo **Pesquisa Fonética**, que proporciona a localização de termos grafados de formas diversas
- * Serviço **IN-Busca**, que realiza pesquisas programadas ao **DOU** e envia os resultados por mensagem eletrônica ao usuário na primeira hora da manhã
- * Edições completas em PDF pelo serviço de assinaturas **e-Diários**, a partir das 6h, ou gratuitamente, das 18h às 23h59

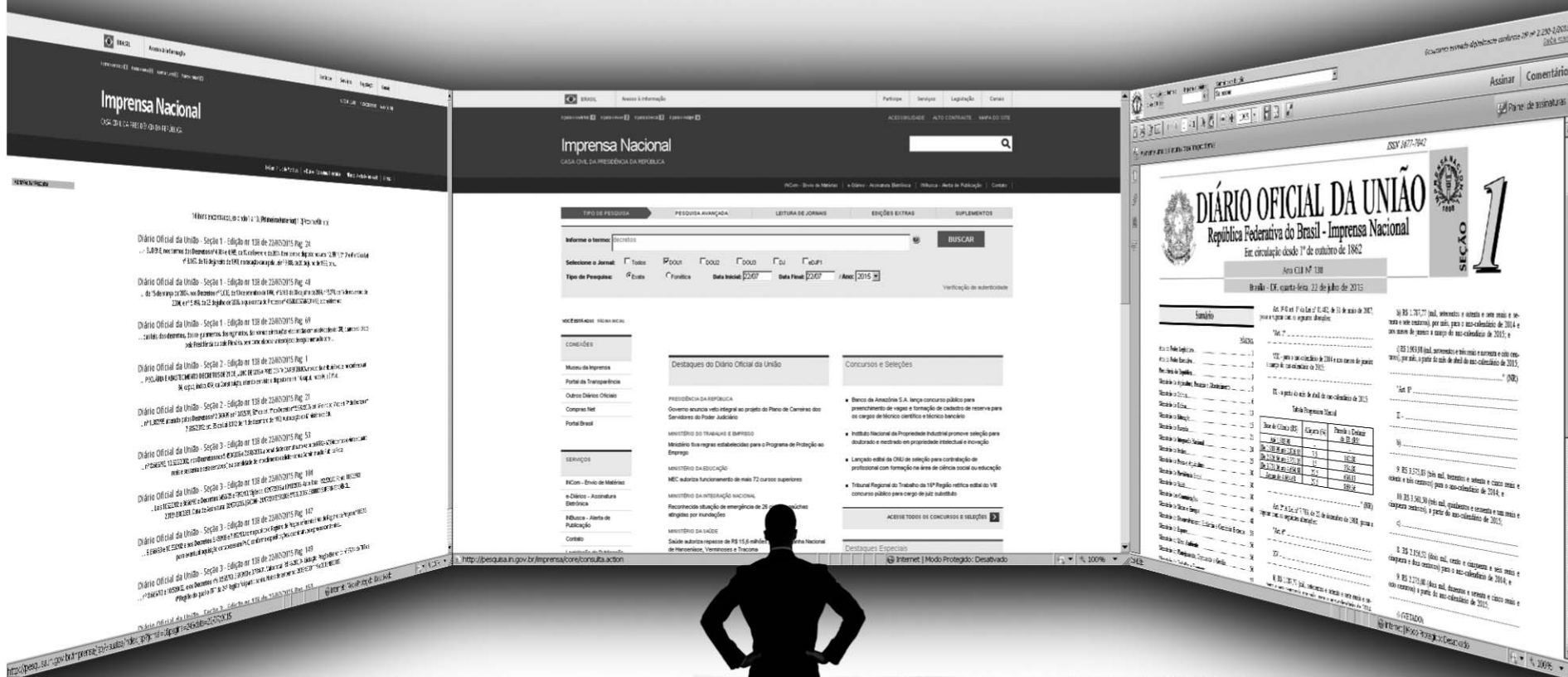

Diário Oficial da União *Digital*
 Cada vez mais acessível e conectado ao cidadão
www.in.gov.br





Informações Oficiais